

EXTRAIT DU REGISTRE DES DELIBERATIONS

Conseil Municipal de la Ville de Dijon

Séance du 21 mai 2007

**MAIRIE DE DIJON****Président**

M. REBSAMEN

Secrétaire

M. PERRON

Membres présents

M. MILLOT - Mme TENENBAUM - M. G. GILLOT - M. MASSON - M. MARTIN - M. PRIBETICH - M. PINON - Mme DURNERIN - M. DUPIRE - M. J.P. GILLOT - Mme DILLENSEGER - M. GERVAIS - M. SAUNIE - M. BERTELOOT - M. ALLAERT - Mme MAILLOT - Mme SEGUIN-FILLEY - Mme BESSIS - Mme DURNET-ARCHERAY - Mme GARRET - M. MARCHAND - M. MAGLICA - M. JULIEN - Mme FLAMENT - M. BOUHELIER - Mme DELEBARRE - Mme BIOT - Mme LEMOUZY - M. IZIMER - Mme ROY - Mme HERVIEU - Mme BERNARD - Mme AVENA - Mme DE ALMEIDA - M. BEKHTAOUI - Mme BOUCHARD-STECH - Mlle MASLOUHI - M. NUDANT - Mme KAROUBI - Mme WILLIAMS - Mme THYEBault - M. DUGOURD - Mme JARZAGUET - Mme VANDRIESSE - Mme CHOUX - M. HELIE

Membres excusés

M. DANIERE (pouvoir M. MAGLICA) - Mme MANSAT (pouvoir M. PRIBETICH) - M. JAPIOT - M. BRIOT (pouvoir Mme CHOUX) - Mme REVEL-LEFEVRE (pouvoir M. MILLOT)

Membres absents

Mme POPARD - M. BAZIN

OBJET**DE LA DELIBERATION**

Groupes scolaires Côteaux du Suzon et Château de Pouilly – Ecole élémentaire Tivoli, école maternelle Petit Côteaux, groupe scolaire Turgot – Evolution des périmètres scolaires

Madame Bernard, au nom de la commission de l'Enseignement et de l'Université, expose :

Mesdames, Messieurs,

Le groupe scolaire Château de Pouilly accueille actuellement 198 élèves pour sept classes d'école maternelle et 254 élèves pour onze classes d'école élémentaire.

Aujourd'hui, sa capacité d'accueil est atteinte alors même que les opérations d'urbanisme sur le quartier ne sont pas achevées. A cet égard, 343 logements seront construits entre 2007 et 2009 avec un apport prévisionnel théorique d'environ vingt-huit enfants en maternelle, soit une classe à terme, et quarante-six enfants en élémentaire, soit au moins deux classes à terme.

Pour la rentrée de septembre 2007, les apports en élémentaire peuvent être absorbés. En revanche, douze enfants en maternelle risquent de ne pouvoir être accueillis.

Parallèlement, le groupe scolaire voisin des Côteaux du Suzon dispose de locaux disponibles, d'autant qu'une fermeture de classe est d'ores et déjà prévue à l'école maternelle, en septembre 2007.

Afin d'optimiser le patrimoine scolaire et de faire face aux besoins à venir, il est envisagé d'organiser une synergie entre les deux groupes scolaires et de proposer la fusion expérimentale des périmètres scolaires Château de Pouilly et Côteaux du Suzon (voir annexe jointe).

Ce dispositif serait une mesure conservatoire qui permettrait de favoriser la mobilité entre les deux groupes scolaires en évitant la saturation des locaux du groupe scolaire Château de Pouilly. Par ailleurs, il offrirait la possibilité de mesurer précisément la réalité des apports des nouvelles constructions pour mieux maîtriser la problématique et, ainsi, prendre des décisions adaptées, par la suite.

Dans la mesure où les enfants en provenance du secteur Château de Pouilly devraient traverser l'avenue de Langres, il y aurait lieu de sécuriser le carrefour avenue de Langres - avenue des Volontaires - avenue Kellermann.

S'agissant des secteurs des groupes scolaires Tivoli, Petit Cîteaux, et Turgot, ils présentent des distorsions qui nuisent à la cohérence et suscitent l'incompréhension des familles, conduites à solliciter des dérogations pour que leurs enfants poursuivent une scolarité dans le même groupe scolaire.

Ainsi :

- les îlots bordant l'école élémentaire Tivoli, composés pour partie de la place Emile Zola, des rues Berbisey, Crébillon, de la Manutention, de Tivoli et Jouffroy, relèvent du secteur Tivoli en élémentaire mais du secteur Turgot en maternelle, alors que, même si les écoles ne sont pas réunies géographiquement, la scolarité commencée à l'école maternelle Petit-Cîteaux a vocation à être poursuivie à l'école élémentaire Tivoli ;

- l'îlot bordé par les rues Bossuet, Piron, du Bourg, Mercier, et de la Liberté, dépend du secteur Darcy en élémentaire mais du secteur Turgot en maternelle ;

- les îlots situés au Nord-Ouest et à l'Ouest de la place Wilson dépendent du secteur Dampierre en élémentaire, mais du secteur Turgot en maternelle.

Il est donc envisagé d'harmoniser les périmètres de ces secteurs (voir annexe jointe) et de :

- rattacher au secteur de l'école maternelle Petit Cîteaux, la place Emile Zola, la rue Berbisey (jusqu'au n°31 et jusqu'au n°82), la rue Crébillon, la rue de la Manutention (n°1 au 19), la rue de Tivoli (n° pairs à partir du 32) et la rue Jouffroy.

- rattacher au secteur de l'école élémentaire Turgot, la petite rue du Vieux Prieuré, la place de la Libération (n° impairs), la place du Président Wilson (n° impairs), la place du Théâtre (n° pairs), la rue Chabot Charny (n° pairs), la rue de l'Ecole de Droit, la rue des Bons Enfants, la rue du Palais, la rue du Rempart, la rue Févret (n° pairs jusqu'au 12 et n° impairs jusqu'au 9), la rue Pasteur (n° pairs à partir du 16 et n° impairs à partir du 11), la rue Philippe Pot, la rue Rameau (n° pairs), la rue Sisley, la place Bossuet, la rue Bossuet, la rue Dauphine, la rue de la Liberté (n° pairs à partir du 54 et impairs à partir du 57), la rue du Bourg (n° impairs jusqu'au 57), et la rue Neuve Dauphine.

Ces mesures n'affecteraient pas de manière sensible la physionomie des groupes scolaires concernés, qui conserveraient leur nombre de classes actuel : un potentiel de huit élèves serait transféré de l'école maternelle Turgot à l'école maternelle Petit Cîteaux et un potentiel de cinq élèves relevant aujourd'hui du secteur de l'école élémentaire Darcy et de cinq élèves relevant aujourd'hui du secteur de l'école élémentaire Dampierre seraient transférés sur le secteur de l'école élémentaire Turgot.

Les scolarités commencées ne seraient pas remises en cause puisque les flux induits ne concerneraient que les nouvelles scolarisations.

Si vous suivez l'avis favorable de vos commissions de l'Enseignement et de l'Université, et des Finances, je vous demanderai, Mesdames, Messieurs, de bien vouloir :

- 1 - décider la fusion expérimentale des périmètres scolaires Château de Pouilly et Coteau du Suzon
- 2 - subordonner la mise en oeuvre du dispositif à la sécurisation du carrefour avenue de Langres - avenue des Volontaires - avenue Kellermann,
- 3 - décider l'harmonisation des périmètres scolaires de l'école élémentaire Tivoli, de l'école maternelle Petit Cîteaux, et du groupe scolaire Turgot dans les conditions proposées,
- 4 - dire que ces dispositions entreront en vigueur à compter de la rentrée scolaire de septembre 2007.

RAPPORT ADOPTÉ À L'UNANIMITÉ

Pour Extrait Conforme
Le Maire,
Pour le Maire, le Premier Adjoint,



Alain MILLOT

PRÉFECTURE DE LA CÔTE-D'OR
Déposé le :

24 MAI 2007



PUBLIÉ LE 24 MAI 2007

Ecoles maternelles COTEAUX DU SUZON / CHATEAU DE POUILLY

Périmètre scolaire expérimental - Rentrée de septembre 2007

| | N° début | N° fin | Côté pair | Côté impair |
|--------------------------------------|----------|--------|-----------|-------------|
| ALLEE ANDRE DERAIN | | | X | X |
| ALLEE DE POUILLY | | | X | X |
| ALLEE FELIX EBOUE | | | X | X |
| ALLEE JEAN GIRAUDOUX | | | X | X |
| ALLEE LUCIEN HERARD | | | X | X |
| ALLEE MARCEL Ayme | | | X | X |
| ALLEE PROFESSEUR AUGUSTE PICARD | | | X | X |
| AVE. GENERAL TOUZET DU VIGIER | | | X | X |
| AVENUE ALBERT CAMUS | | | X | X |
| AVENUE DE LA 1ÈRE DIVISION FSE LIBRE | | | X | |
| AVENUE DE LA CONCORDE | | | X | X |
| AVENUE DE LA PAIX | | | | X |
| AVENUE DE LANGRES | 101 | | X | |
| AVENUE DE LANGRES | 24 | | | |
| AVENUE DE STALINGRAD | 59 | | X | X |
| AVENUE DES VOLONTAIRES | | | X | X |
| AVENUE FERNAND LEGER | | | X | X |
| AVENUE FRANKLIN D. ROOSEVELT | | | X | X |
| AVENUE KELLERMANN | | | X | X |
| BOULEVARD DOCTEUR JEAN VEILLET | | | X | X |
| BOULEVARD MONTAIGNE | | | X | X |
| BOULEVARD REMBRANDT | | | X | X |
| BOULEVARD WINSTON CHURCHILL | | | X | X |
| IMPASSE GEORGES SAND | | | X | X |
| IMPASSE STEFAN ZWEIG | | | X | X |
| MAIL RAYMOND ARON | | | X | X |
| PLACE D'AMERIQUE | | | X | X |
| PLACE DE LA FRANCE LIBRE | | | X | X |
| PLACE DES NATIONS-UNIES | | | X | X |
| PLACE GRANVILLE | | | X | X |
| PLACE MARIE DE BOURGOGNE | | | X | X |
| ROND-POINT DE L'EUROPE | | | | X |
| ROND-POINT DE LA NATION | 9 | | X | |
| ROND-POINT DE LA NATION | | | X | |
| ROUTE D'AHUY | 84 | | X | |
| RUE ALAIN FOURNIER | | | X | X |
| RUE ALPHONSE DAUDET | | | X | X |
| RUE ANDRE GIDE | | | X | X |
| RUE ARPAD SZENES | | | X | X |
| RUE CHARLES LAPICQUE | | | X | X |
| RUE COMMANDANT COUSTEAU | | | X | |
| RUE DE BRUGES | | | X | X |
| RUE DE COLCHIDE | | | X | X |
| RUE DE LA MARSEILLAISE | | | X | X |
| RUE DOCTEUR HENRY BERGER | | | X | X |
| RUE DU BATAILLON DE CHOC | | | X | X |
| RUE EDOUARD MANET | | | X | X |
| RUE ERIC TABARLY | | | X | X |
| RUE ETIENNE HAJDU | | | X | X |
| RUE GEORGES BERNANOS | | | X | X |
| RUE GEORGES BRAQUE | | | X | X |
| RUE GEORGES SIMENON | | | X | X |
| RUE GUSTAVE FLAUBERT | | | X | X |
| RUE HENRI MATISSE | | | X | X |
| RUE JEAN GIONO | | | X | X |
| RUE JOAN MIRO | | | X | X |
| RUE LOUIS ARAGON | | | X | X |
| RUE M. HELENA VIEIRA DA SILVA | | | X | X |
| RUE MARCEL PROUST | | | X | X |
| RUE MARGUERITE YOURCENAR | | | X | X |
| RUE NICOLAS DE STAEL | | | X | X |
| RUE OLIVIER MESSIAEN | | | X | X |
| RUE PAUL EMILE VICTOR | | | X | X |
| RUE PAUL VERLAINE | | | X | X |
| RUE PIERRE JOSEPH MAGNIN | | | X | X |
| RUE PIERRE MENDES-FRANCE | | | X | X |
| RUE PIERRE MEUNIER | | | X | X |
| RUE RAOUL DUFY | | | X | X |
| RUE RENE CHAR | | | X | X |
| RUE RENE CLAIR | | | X | X |
| RUE ROBERT DELAUNAY | | | X | X |
| RUE ROBERT FOLZ | | | X | X |
| RUE SAINT-JOHN PERSE | | | X | X |

Ecoles élémentaires COTEAUX DU SUZON / château DE POUILLY

Périmètre scolaire expérimental - Rentrée de septembre 2007

| | N° début | N° fin | Côté pair | Côté impair |
|--------------------------------------|----------|--------|-----------|-------------|
| ALLÉE ALFRED NOBEL | | | X | X |
| ALLEE ANDRE BOURLAND | | | X | X |
| ALLEE ANDRE DERRAIN | | | X | X |
| ALLEE DE POUILLY | | | X | X |
| ALLEE FELIX EBOUE | | | X | X |
| ALLEE JEAN GIRAUDOUX | | | X | X |
| ALLEE LUCIEN HERARD | | | X | X |
| ALLEE MARCEL AÏME | | | X | X |
| ALLEE PROFESSEUR AUGUSTE PICARD | | | X | X |
| AVE. GENERAL TOUZET DU VIGIER | | | X | X |
| AVENUE ALBERT CAMUS | | | X | X |
| AVENUE CHARLES BAUDELAIRE | | | X | X |
| AVENUE DE LA 1ÈRE DIVISION FSE LIBRE | | | X | X |
| AVENUE DE LA CONCORDE | | | X | X |
| AVENUE DE LA DÉCOUVERTE | | | X | X |
| AVENUE DE LA PAIX | | | X | X |
| AVENUE DE LANGRES | 101 | | | X |
| AVENUE DE LANGRES | 24 | | X | |
| AVENUE DE STALINGRAD | 59 | | | X |
| AVENUE DES VOLONTAIRES | | | X | X |
| AVENUE FERNAND LEGER | | | X | X |
| AVENUE FRANKLIN D. ROOSEVELT | | | X | X |
| AVENUE JEAN BERTIN | | | X | X |
| AVENUE KELLERMANN | | | X | X |
| AVENUE STEPHANE MALLARME | | | X | X |
| BOULEVARD ALBERT EINSTEIN | | | X | X |
| BOULEVARD DOCTEUR JEAN VEILLET | | | X | X |
| BOULEVARD MONTAIGNE | | | X | X |
| BOULEVARD REMBRANDT | | | X | X |
| BOULEVARD WINSTON CHURCHILL | | | X | X |
| IMPASSE GEORGES MELIES | | | X | X |
| IMPASSE GEORGES SAND | | | X | X |
| IMPASSE LOUIS BREGUET | | | X | X |
| IMPASSE STEFAN ZWEIG | | | X | X |
| MAIL RAYMOND ARON | | | X | X |
| PLACE D'AMERIQUE | | | X | X |
| PLACE DE LA FRANCE LIBRE | | | X | X |
| PLACE DES NATIONS-UNIES | | | X | X |
| PLACE GRANVILLE | | | X | X |
| PLACE MARIE DE BOURGOGNE | | | X | X |
| ROND POINT RAYMOND SACHOT | | | X | X |
| ROND-POINT DE L'EUROPE | | | X | X |
| ROND-POINT DE LA NATION | 9 | | X | |
| ROND-POINT DE LA NATION | | | X | X |
| ROND-POINT GEORGES POMPIDOU | | | X | X |
| ROUTE D'AHUY | 84 | | X | |
| RUE ALAIN FOURNIER | | | X | X |
| RUE ALEXANDER FLEMING | | | X | X |
| RUE ALPHONSE DAUDET | | | X | X |
| RUE ANDRE FLEURY | | | X | X |
| RUE ANDRE GIDE | | | X | X |
| RUE ARPAD SZENES | | | X | X |
| RUE ARTHUR RIMBAUD | | | X | X |
| RUE CHARLES LAPICQUE | | | X | X |
| RUE COMMANDANT COUSTEAU | | | X | X |
| RUE DE BRUGES | | | X | X |
| RUE DE COLCHIDE | | | X | X |
| RUE DE LA MARSEILLAISE | | | X | X |
| RUE DOCTEUR HENRY BERGER | | | X | X |
| RUE DU BATAILLON DE CHOC | | | X | X |
| RUE EDOUARD MANET | | | X | X |
| RUE ERIC TABARLY | | | X | X |
| RUE ETIENNE HAJDU | | | X | X |
| RUE GEORGES BERNANOS | | | X | X |
| RUE GEORGES BRAQUE | | | X | X |
| RUE GEORGES SIMENON | | | X | X |
| RUE GUSTAVE FLAUBERT | | | X | X |
| RUE HENRI MATISSE | | | X | X |
| RUE JEAN GIONO | | | X | X |
| RUE JOAN MIRO | | | X | X |
| RUE LOUIS ARAGON | | | X | X |
| RUE LOUIS DE BROGLIE | | | X | X |
| RUE LOUIS NEEL | | | X | X |
| RUE M. HELENA VIEIRA DA SILVA | | | X | X |
| RUE MARCEL DASSAULT | | | X | X |
| RUE MARCEL PROUST | | | X | X |
| RUE MARGUERITE YOURCENAR | | | X | X |
| RUE NICOLAS DE STAEL | | | X | X |
| RUE OLIVIER MESSIAEN | | | X | X |
| RUE PAUL DELOUVRIER | | | X | X |
| RUE PAUL EMILE VICTOR | | | X | X |
| RUE PAUL VERLAINE | | | X | X |
| RUE PIERRE JOSEPH MAGNIN | | | X | X |
| RUE PIERRE MENDÈS-FRANCE | | | X | X |
| RUE PIERRE MEUNIER | | | X | X |
| RUE PROFESSEUR ROBERT DEBRE | | | X | X |
| RUE RAOUL DUFY | | | X | X |
| RUE RENE CHAR | | | X | X |
| RUE RENE CLAIR | | | X | X |
| RUE ROBERT DELAUNAY | | | X | X |
| RUE ROBERT FOLZ | | | X | X |
| RUE SAINT-JOHN PERSE | | | X | X |

Ecole maternelle du Petit Citeaux

Périmètre scolaire - Rentrée de septembre 2007

| Libellé de la voie | N° début | N° fin | Côté pair | Côté impair |
|---------------------------|----------|--------|-----------|-------------|
| MONTEE DE GUISE | | | X | X |
| PLACE EMILE ZOLA | | | X | |
| PLACE JACQUES PREVERT | | | X | X |
| PLACE SUQUET | | | X | X |
| REMPART TIVOLI | | | X | X |
| RUE BERBISEY | 33 | | | X |
| RUE BERBISEY | 84 | | X | |
| RUE CHARLIE CHAPLIN | | | X | X |
| RUE COLSON | 16 | | X | |
| RUE COLSON | 9 | | | X |
| RUE CREBILLON | | | X | X |
| RUE DE LA MANUTENTION | | | X | X |
| RUE DE LA TOUR DU FONDOIR | | | X | X |
| RUE DE SERRIGNY | | | X | X |
| RUE DE TIVOLI | 32 | | X | |
| RUE DE TIVOLI | 49 | | | X |
| RUE DES CORROYEURS | | | X | X |
| RUE DU CHAIGNOT | 42 | | X | |
| RUE DU PETIT CITEAUX | | | X | X |
| RUE DU TRANSVAAL | 40 | | X | |
| RUE DU TRANSVAAL | 53 | | | X |
| RUE FRANCOIS JOUFFROY | | | X | |
| RUE JEAN RENOIR | | | X | X |
| RUE LAGNY | | | X | X |
| RUE LOUIS JOUVET | | | X | X |
| RUE MONGE | 81 | 87 | | X |
| RUE MOZART | 1 | 19 | | X |
| RUE MOZART | 2 | 14 | X | |
| RUE RANFER DE BRETENIERES | | | X | X |

Ecole élémentaire TURGOT

Périmètre scolaire - Rentrée de septembre 2007

| Libellé de la voie | N° début | N° fin | Côté pair | Côté impair |
|------------------------------|----------|--------|-----------|-------------|
| COUR BOURBERAIN | | | X | X |
| COUR DES FRERES | | | | |
| COUR MADELEINE | | | | |
| IMPASSE TABOUROT DES ACCORDS | | | X | X |
| PETITE RUE DU VIEUX PRIEURE | | | X | X |
| PLACE BOSSUET | | | X | X |
| PLACE DE LA LIBERATION | | | X | X |
| PLACE DES CORDELIERS | | | X | X |
| PLACE DU PRESIDENT WILSON | | | | X |
| PLACE DU THEATRE | | | X | |
| PLACE EMILE ZOLA | | | | X |
| PLACE JEAN MACE | | | X | X |
| PLACE SAINT FIACRE | | | X | X |
| RUE ALPHONSE MAIREY | | | X | X |
| RUE AMIRAL ROUSSIN | | | X | X |
| RUE BERBISEY | 1 | 31 | | X |
| RUE BERBISEY | 2 | 82 | X | |
| RUE BORDOT | | | | X |
| RUE BOSSUET | | | | X |
| RUE BOUHIER | | | X | X |
| RUE BRULARD | | | X | |
| RUE CHABOT CHARNY | | | X | |
| RUE CHARLES DUMONT | 2 | 24 | X | X |
| RUE CHARRUE | | | X | |
| RUE COLSON | 1 | 7 | | X |
| RUE COLSON | 2 | 12 | X | |
| RUE DAUPHINE | | | X | X |
| RUE DE LA LIBERTE | 54 | | X | |
| RUE DE L'ECOLE DE DROIT | | | X | X |
| RUE DE TIVOLI | 18 | 30 | X | |
| RUE DE TIVOLI | 23 | 47 | | X |
| RUE DES BONS ENFANTS | | | X | X |
| RUE DU BOURG | | | X | X |
| RUE DU CHAIGNOT | 2 | 40 | X | |
| RUE DU CHAIGNOT | | | | X |
| RUE DU GYMNASE | | | X | X |
| RUE NEUVE DAUPHINE | | | X | X |
| RUE DU PALAIS | | | X | X |
| RUE PASTEUR | | | X | X |
| RUE DU PETIT POTET | | | X | X |
| RUE PHILIPPE POT | | | X | X |
| RUE DU TRANVAAL | 1 | 35 | | X |
| RUE DU TRANVAAL | 2 | 36 | X | |
| RUE FEVRET | 14 | | X | |
| RUE FEVRET | 9 | | | X |
| RUE FRANCOIS JOUFFROY | | | | X |
| RUE FRANKLIN | | | X | X |
| RUE HERNOUX | | | X | X |
| RUE JEAN-BAPTISTE LIEGEARD | | | X | X |
| RUE JULES MERCIER | | | | X |
| RUE PASTEUR | 1 | 9 | | X |
| RUE PASTEUR | 2 | 14 | X | |
| RUE PIERRE CURIE | | | X | X |
| RUE PIRON | | | X | |
| RUE RAMEAU | | | X | |
| RUE SAINTE ANNE | | | X | X |
| RUE TABOUROT DES ACCORDS | | | X | X |



VILLE DE DIJON
G.S. des Côteaux du Suzon / Château de Pouilly

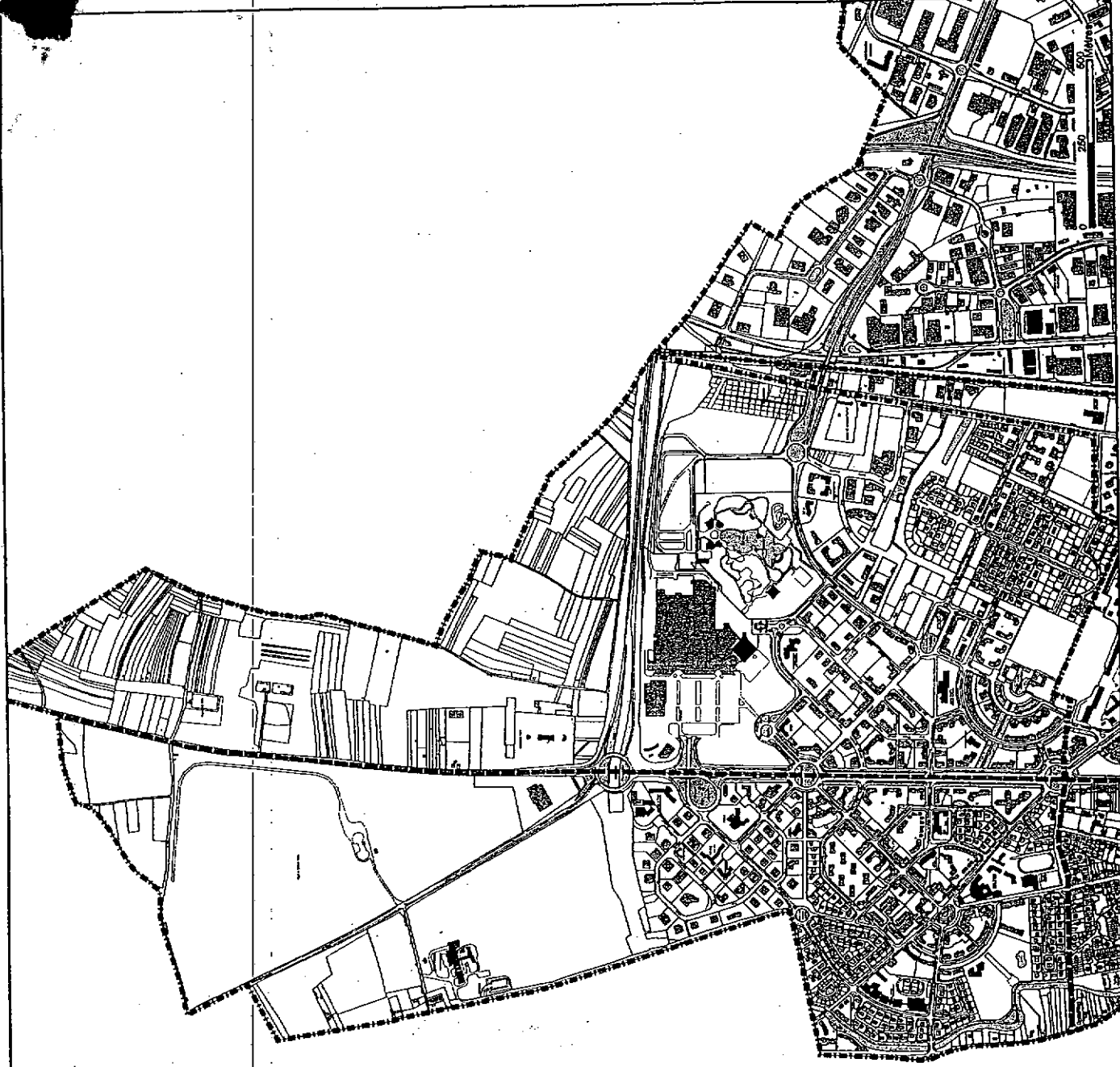

VILLE DE DIJON
Ecole élémentaire Tivoli

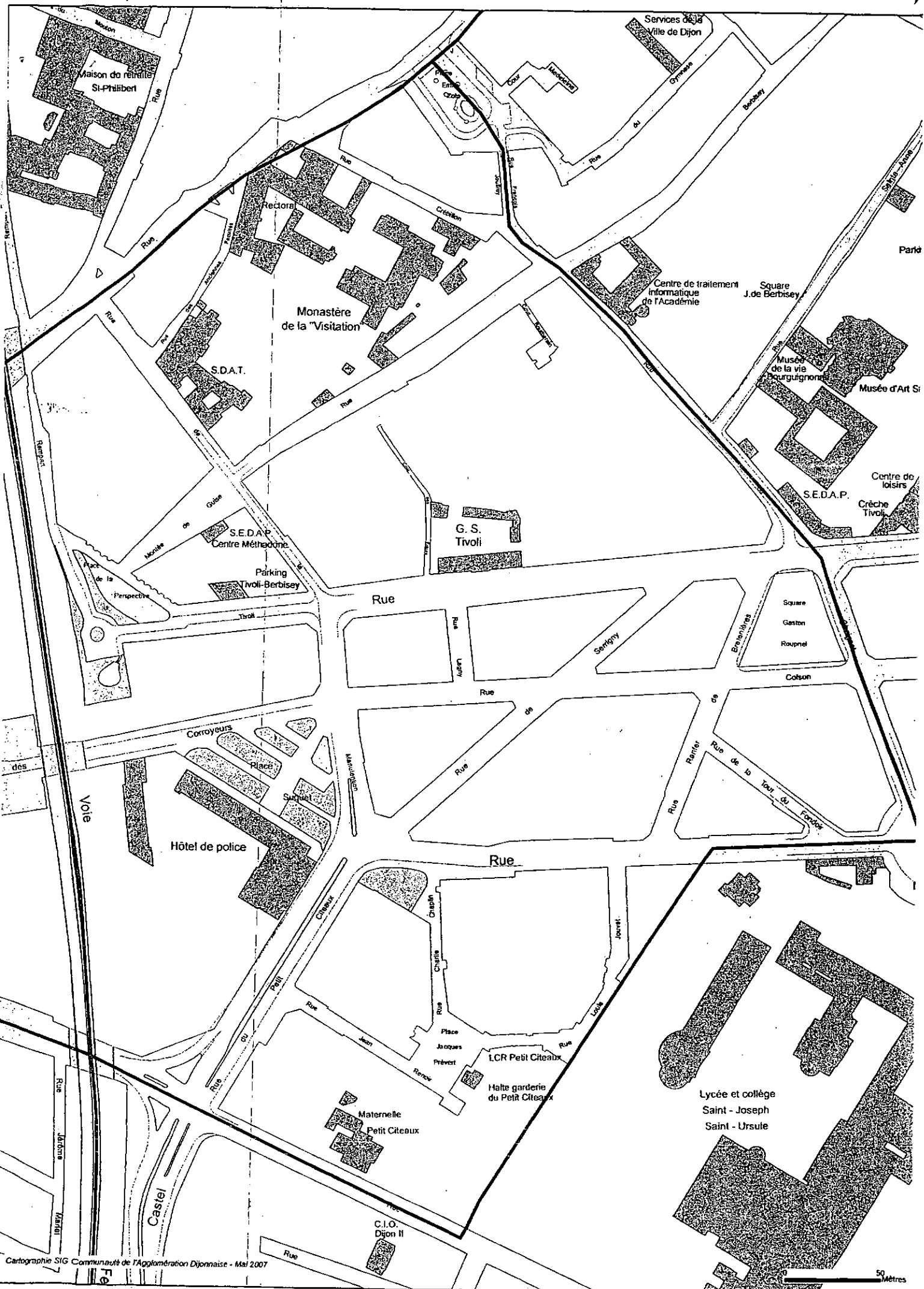

VILLE DE DIJON
Maternelle du Petit-Citeaux

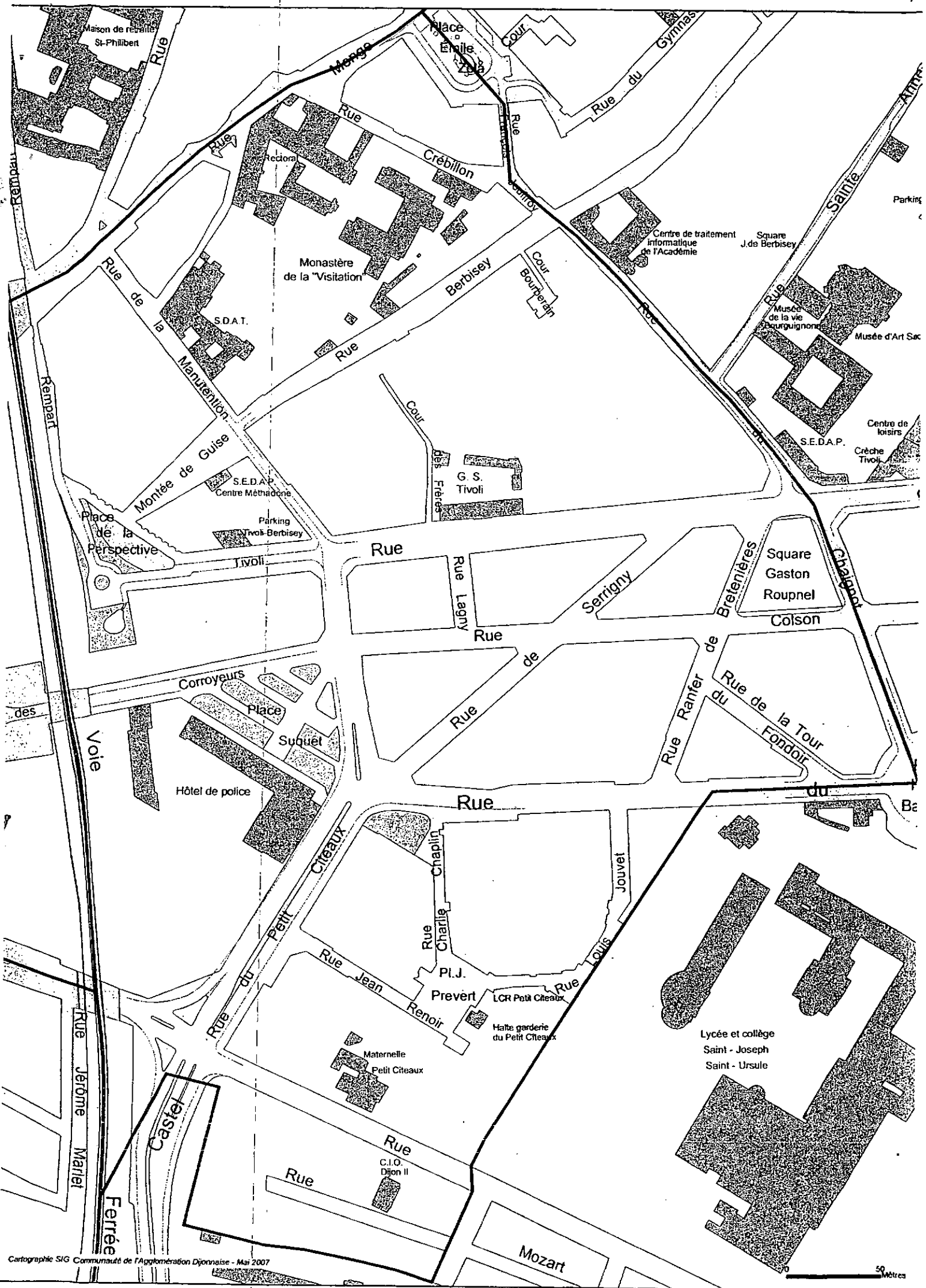

VILLE DE DIJON
Maternelle Turgot

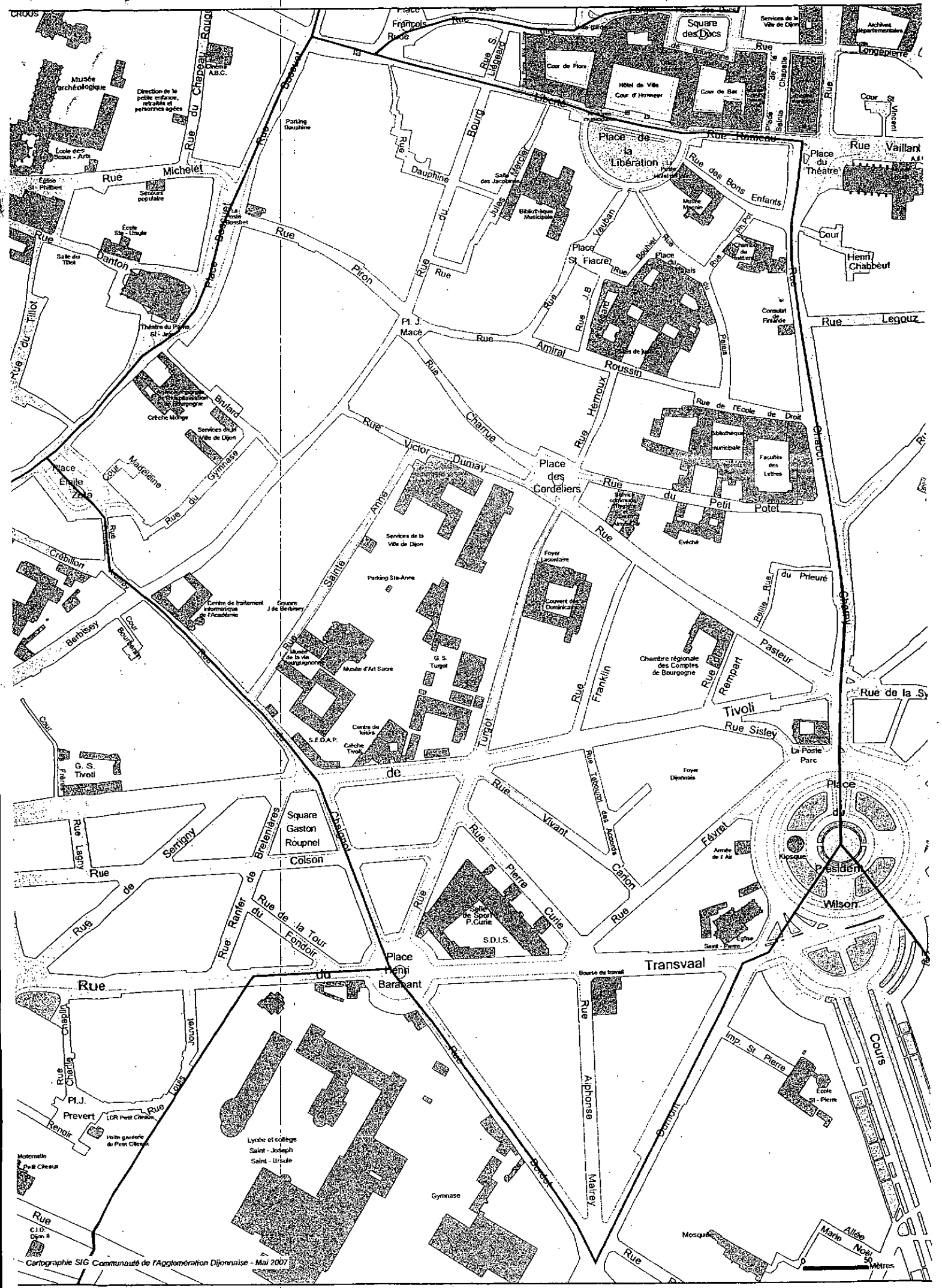

VILLE DE DIJON
Ecole élémentaire Turgot

