

# **ANNEXE A LA DÉLIBÉRATION DU COMPTE ADMINISTRATIF 2017**

## **PRÉSENTATION BRÈVE ET SYNTHÉTIQUE** **RETRAÇANT LES INFORMATIONS FINANCIÈRES ESSENTIELLES**

Conformément à l'article 107 de la loi n°2015-991 du 07 août 2015 portant nouvelle organisation territoriale de la République (dite loi NOTRe), et à l'article L.2313-1 du code général des collectivités territoriales, une « présentation brève et synthétique retraçant les informations financières essentielles » est jointe au compte administratif afin de permettre aux citoyens d'en saisir les enjeux.

Si la note explicative de synthèse du compte administratif adressée à l'ensemble des membres du conseil municipal dans les conditions définies par l'article L.2121-12 du code général des collectivités territoriales permet déjà, d'une certaine manière, de répondre à cette obligation légale, la Ville a souhaité en complément établir le document synthétique ci-dessous retraçant les éléments de contexte et les informations financières essentielles relatives à la réalisation du budget 2017.

Pour plus de précisions, les citoyens peuvent également consulter la note explicative du compte administratif adressée à l'ensemble des élus, et qui comporte une présentation davantage détaillée des différents postes budgétaires.

### **Éléments de contexte principaux**

Le compte administratif 2017 tient compte de deux éléments de contexte majeurs.

#### **1- La poursuite de la baisse de la dotation globale de fonctionnement versée par l'État malgré une de stabilité annoncée**

Depuis 2014, afin de réduire les déficits publics, l'État a décidé de fortement diminuer la dotation globale de fonctionnement versée par l'État aux collectivités locales.

Pour la Ville de Dijon, comme le résume le tableau ci-après, cette décision nationale se traduit par une diminution supplémentaire de - 1,826 million d'euros (M€) entre 2016 et 2017.

Chiffres arrondis, en millions d'euros	2011	2012	2013	2014	2015	2016	2017
<b>DGF versée par l'Etat</b>	<b>37,388 M€</b>	<b>37,088 M€</b>	<b>36,635 M€</b>	<b>34,864 M€</b>	<b>30,464 M€</b>	<b>25,993 M€</b>	<b>24,167 M€</b>

**En 2017, le niveau de la DGF versée par l'Etat à la commune est ainsi inférieur de près de 12,5 M€ à son niveau de 2013, et de - 13,2 M€ à son niveau de 2011.**

#### **2- Une évolution des dépenses de fonctionnement fortement contenue**

Durant l'année 2016, les dépenses de fonctionnement avaient connu une augmentation ponctuelle et exceptionnelle, dans un contexte de désensibilisation des trois emprunts structurés les plus à risque de l'encours de dette municipale.

En 2017, hors charges exceptionnelles, les dépenses de fonctionnement ont ainsi diminué de - 2,00 %, par rapport à 2016, traduction de la stratégie volontariste de maîtrise de l'évolution de ce poste par la Ville de Dijon.

## Volume global du compte administratif (CA 2017)

Suite à la clôture du budget annexe de l'Auditorium au 31 décembre 2016, le compte administratif de la Ville de Dijon se compose désormais du seul budget principal.

**Le compte administratif 2017** (total des dépenses réelles avec reprise des résultats antérieurs) s'élève à **226 733 858 €**. Il est rappelé que les comptes administratifs des années précédentes se sont élevés à :

- 243 141 328 € en 2016 ;
- 250 073 497 € en 2015.

## Axes majeurs de l'exécution budgétaire 2017 de la Ville de Dijon

Les axes majeurs de la réalisation du budget 2017 pour la Ville de Dijon ont été les suivants :

- **la hausse du niveau d'investissement suite à la « montée en puissance » des projets phares de la municipalité** (rénovation du Musée des Beaux-Arts, de la scène de musiques actuelles « La Vapeur », lancement des travaux de la Cité Internationale de la Gastronomie et du Vin etc.), avec une volonté de soutenir l'économie locale dans un contexte toujours difficile ;
- la volonté de **dégager une capacité d'autofinancement suffisante** pour, à la fois :
  - réaliser le programme d'investissement du mandat ;
  - maintenir le niveau de service public proposé aux Dijonnais, alors que les dotations accordées à la Ville ont continué de diminuer ;
  - maintenir des équilibres budgétaires soutenables pour la Ville.

→ La capacité d'autofinancement brute cible de la Ville (dépenses réelles de fonctionnement - recettes réelles de fonctionnement, hors dépenses et recettes exceptionnelles) pour le compte administratif 2017 s'élève ainsi à **31,1 M€**, soit une augmentation de + 17,8 % par rapport à 2016 (26,4 M€).

Pour parvenir à cet objectif dans un contexte de baisse de -1,826 M€ des dotations d'Etat par rapport à 2016, l'axe d'action principal a été la **maîtrise indispensable des charges de fonctionnement, sans pour autant remettre en cause le niveau et la qualité du service public municipal et sans augmentation des taux d'imposition.**

## Répartition des dépenses et recettes par postes budgétaires

Les dépenses et recettes de la Ville de Dijon du compte administratif 2017 se répartissent de la manière suivante.

### Répartition des dépenses de la Ville - Compte administratif 2017

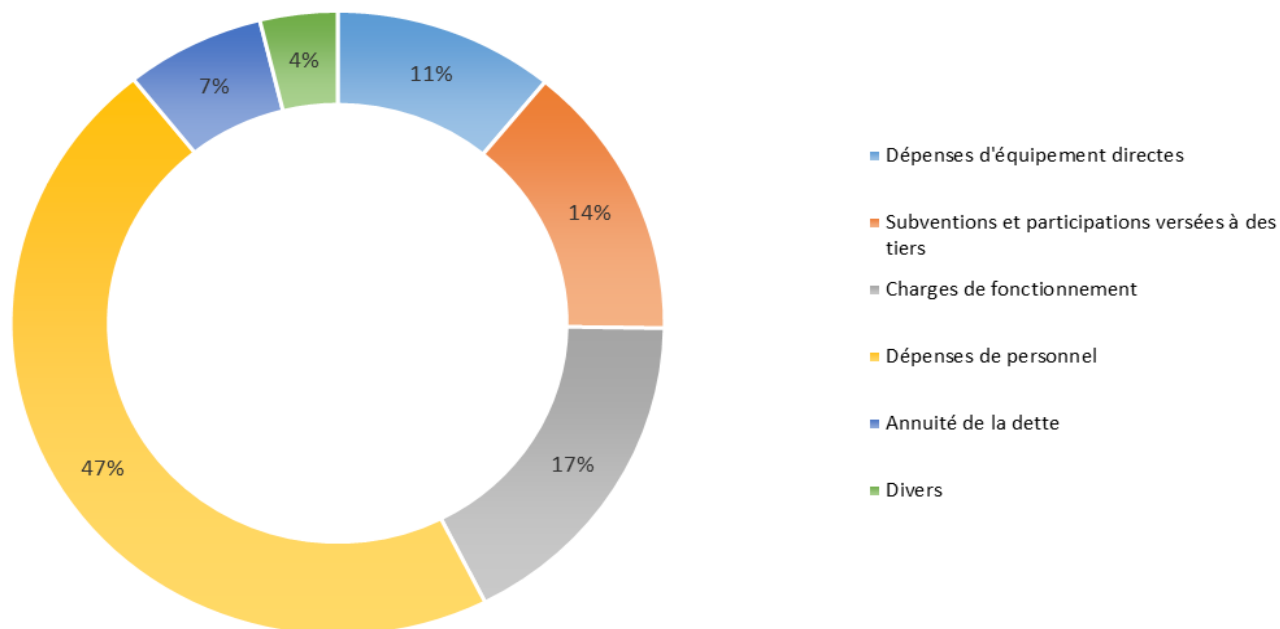

### Répartition des recettes de la Ville - Compte administratif 2017

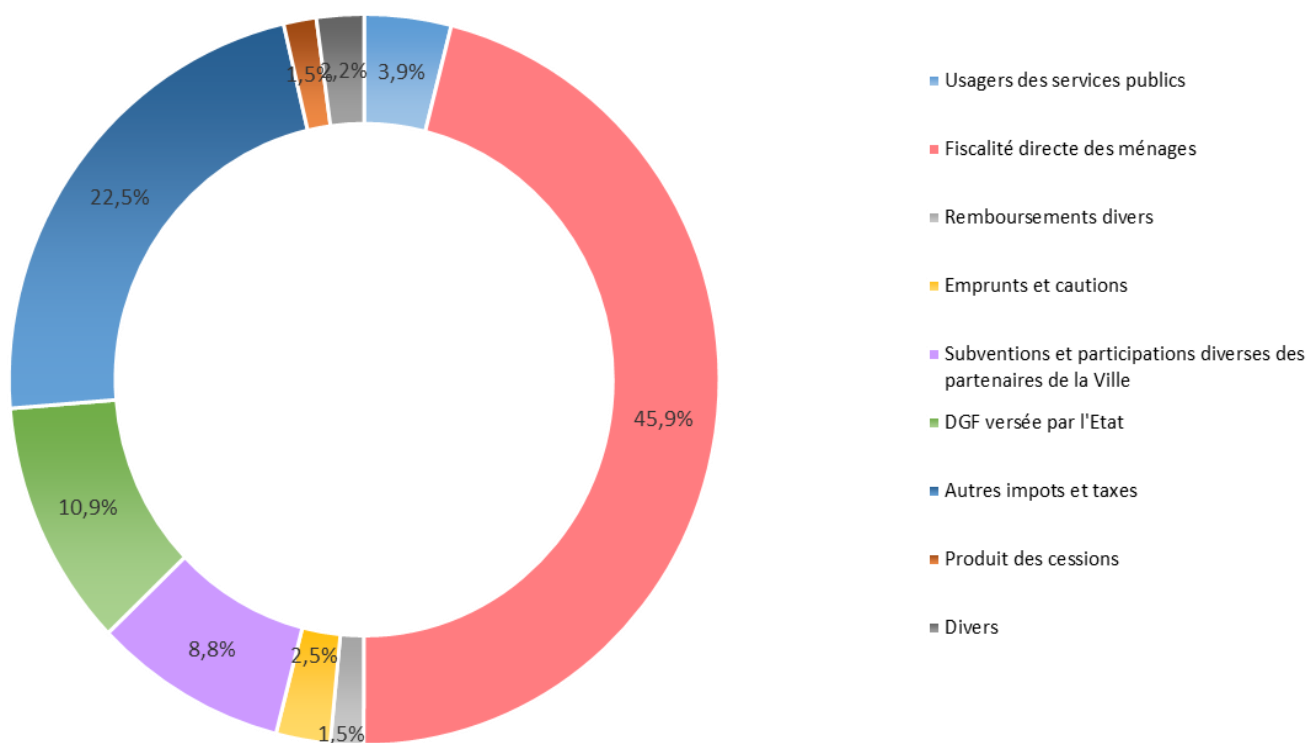

## Section de fonctionnement du budget principal de la Ville de Dijon

La section de fonctionnement correspond aux dépenses et recettes courantes de la commune.

### 1- Dépenses réelles de fonctionnement

Les dépenses réelles de fonctionnement intègrent les frais de personnel, les subventions versées à différents organismes (notamment aux associations), les charges à caractère général (dépenses d'énergie et de fluides, prestations de services et dépenses liées aux services externalisés).

L'évolution de ces principaux postes par rapport à l'année 2016 est récapitulée dans le tableau ci-dessous :

#### Évolution des dépenses de fonctionnement entre 2016 et 2017

*Dépenses réelles en millions d'euros (M€), hors doubles comptes*

Nature des dépenses (en millions d'euros)	CA 2016	CA 2017	%
Charges à caractère général	38,363 M€	<b>38,466 M€</b>	0,27%
Charges de personnel	103,933 M€	<b>103,814 M€</b>	- 0,11%
Autres charges de gestion courante (dont subventions aux associations) <sup>(*)</sup>	32,121 M€	<b>29,613 M€</b>	- 7,81%
Frais de fonctionnement des groupes d'élus (obligation légale)	0,256 M€	<b>0,243 M€</b>	- 5,41%
Charges financières (intérêts et mouvements financiers)	27,745 M€	<b>6,214 M€</b>	- 77,60%
Charges exceptionnelles	1,206 M€	<b>0,862 M€</b>	- 28,55%
Atténuations de produits	1,365 M€	<b>3,308 M€</b>	142,35%
<b>TOTAL hors provisions pour dépenses imprévues</b>	<b>204,990 M€</b>	<b>182,520 M€</b>	<b>- 4,81%</b>

<sup>(\*)</sup> Hors subvention d'équilibre du budget principal à l'ex-budget annexe de l'auditorium (5,178 M€ en 2016).

Comme le montre le tableau précédent, dans un contexte de poursuite de la forte diminution des dotations de l'État en 2017 (bien que ralentie par rapport aux années précédentes), la Ville de Dijon a poursuivi sa **démarche de recherche d'économies sur différents postes de dépenses de fonctionnement**, qui s'est notamment traduite par :

- une **diminution des dépenses de personnel** de - 0,11% par rapport à 2016 ;
- une **quasi-stabilité des charges à caractère général** (principales charges de gestion courante de la collectivité), avec une évolution de + 0,27%, nettement inférieure au taux d'inflation 2017 (1%). La très légère hausse entre 2016 et 2017 est essentiellement due à la reprise de la gestion par la Ville de l'accueil de loisirs sans hébergement Balzac (ALSH Balzac), au lancement de nouveaux événements comme les Internationales de Dijon, le projet de Cité Internationale de la Gastronomie et du Vin, ainsi qu'au renforcement des efforts en matière de propreté urbaine et de sécurité publique ;

- une **baisse des autres charges de gestion courante** qui s'explique par différents facteurs cumulés notamment par :
  - la réduction de - 600K€ de la subvention de fonctionnement accordée au Centre Communal d'Action Sociale (CCAS) qui traduit en particulier la poursuite des efforts de gestion conduits par cet établissement et le transfert de l'Accueil de Loisirs Sans Hébergement Balzac ;
  - l'ajustement à 350 K€ en 2017 contre 550 K€ en 2016 de la subvention de fonctionnement versée à l'Établissement Public Communal d'Accueil des Personnes Agées (EPCAPA), laquelle a vocation à disparaître dès lors que les dotations accordées à cet établissement par le Département de la Côte d'Or auront fait l'objet d'un ajustement ;
  - le décalage en 2018 du versement du solde d'une partie des subventions accordées aux associations en 2017 (pour des raisons « techniques » faisant suite au passage de la Ville de Dijon à la nomenclature comptable M57) ;
  - une forte baisse des charges financières, après une année 2016 marquée par la désensibilisation des trois emprunts les plus sensibles de l'encours de dette municipale. Après retraitement de cette dépense ponctuelle et exceptionnelle effectuée en 2016, **les charges d'intérêt « courantes » ont connu une légère baisse par rapport à 2016**, conséquence à la fois du désendettement continu et volontariste de la municipalité depuis 2008 et du niveau toujours historiquement bas des taux d'intérêt.

## **2- Recettes réelles de fonctionnement**

Les recettes de fonctionnement intègrent les recettes fiscales (dont notamment le produit de la taxe d'habitation et de deux taxes foncières), les dotations versées par l'État, les tarifs acquittés par les usagers des services publics, ainsi que diverses recettes de gestion courante perçues par la collectivité.

L'évolution de ces principaux postes par rapport au CA 2016 est récapitulée dans le tableau ci-après.

### **Évolution des recettes de fonctionnement entre 2016 et 2017** *Recettes réelles en millions d'euros (M€), hors doubles comptes*

<b>Nature des recettes</b> (en millions d'euros)	<b>Rappel CA 2016</b>	<b>CA 2017</b>	<b>%</b>
Produits des services et du domaine	12,994 M€	12,911 M€	- 0,64%
Impôts et taxes	155,158 M€	155,968 M€	0,52%
Dotations et participations	43,180 M€ <sup>(*)</sup>	41,527 M€	- 3,83%
Autres produits de gestion courante	1,690 M€	1,769 M€	4,67%
Produits financiers	18,981 M€	0,274 M€	- 98,56%
Produits exceptionnels	4,507 M€	5,806 M€	28,81%
Atténuations des charges	0,312 M€	0,285 M€	- 8,69%
<b>TOTAL</b>	<b>236,823 M€</b>	<b>218,540 M€</b>	<b>- 7,72 %</b>

<sup>(\*)</sup> Hors subvention d'équilibre du budget principal à l'ex-budget annexe de l'auditorium (5,178 M€ en 2016).

Les faits majeurs concernant les recettes de fonctionnement de la Ville de Dijon sont :

- **l'évolution modérée de la fiscalité locale** (+ 0,52% entre 2016 et 2017, tous impôts confondus).  
Pour ce qui concerne spécifiquement la fiscalité ménages (taxe d'habitation et taxes foncières sur les propriétés bâties et non bâties), **le conseil municipal avait en effet décidé de stabiliser les taux d'imposition en 2017, afin de préserver le pouvoir d'achat des Dijonnais-es.**

Dans ce contexte, la légère hausse des recettes s'explique essentiellement par l'actualisation légale des bases décidée par le Parlement au niveau national (+ 0,4%) ainsi que par l'évolution physique des bases sur le territoire de la Ville de Dijon (nouvelles constructions, modifications de constructions existantes, etc).

Parmi les autres recettes fiscales, à noter que les droits de mutation à titre onéreux perçus par la Ville ont connu une forte hausse en 2017 (6,792 M€ en 2017, après 5,791 M€ en 2016) confirmant la dynamique du marché de l'immobilier dijonnais constatée durant ces dernières années.

- **la nouvelle forte baisse des « dotations et participations » perçues par la Ville** (perte de recettes de - 1,653 M€ par rapport à 2016), du fait notamment de la nouvelle forte baisse de la dotation globale de fonctionnement versée par l'Etat (- 1,826 M€ entre 2016 et 2017).
- **la forte baisse des produits financiers (- 98,56%)** : cette évolution s'explique surtout par le niveau exceptionnellement élevé des recettes imputées sur ce chapitre en 2016 avec, pour rappel :
  - d'une part : l'aide du fonds de soutien lors de la sortie en 2016 de trois emprunts sensibles à hauteur de 16,793 M€ ;
  - d'autre part : la perception de dividendes à la suite de la cession des actions de l'ex-SEMAAD appartenant à la Ville, pour un montant de 2,181 M€.

## Programme d'investissement 2017 de la Ville de Dijon

Les dépenses réelles d'équipement du compte administratif 2017 (CA 2017) se sont élevées à hauteur de **26,519 M€**, après 20,273 M€ au CA 2016.

Cette hausse s'explique essentiellement par la « montée en puissance » des travaux relatifs à la seconde tranche de rénovation du Musée des Beaux-Arts, mais également par la rénovation-extension de la scène de musiques actuelles « La Vapeur », ainsi que la subvention d'investissement et les études réalisées dans le cadre de la Cité Internationale de la Gastronomie et du Vin.

La décomposition indicative de ces dépenses par secteurs d'intervention de la Ville de Dijon est la suivante :

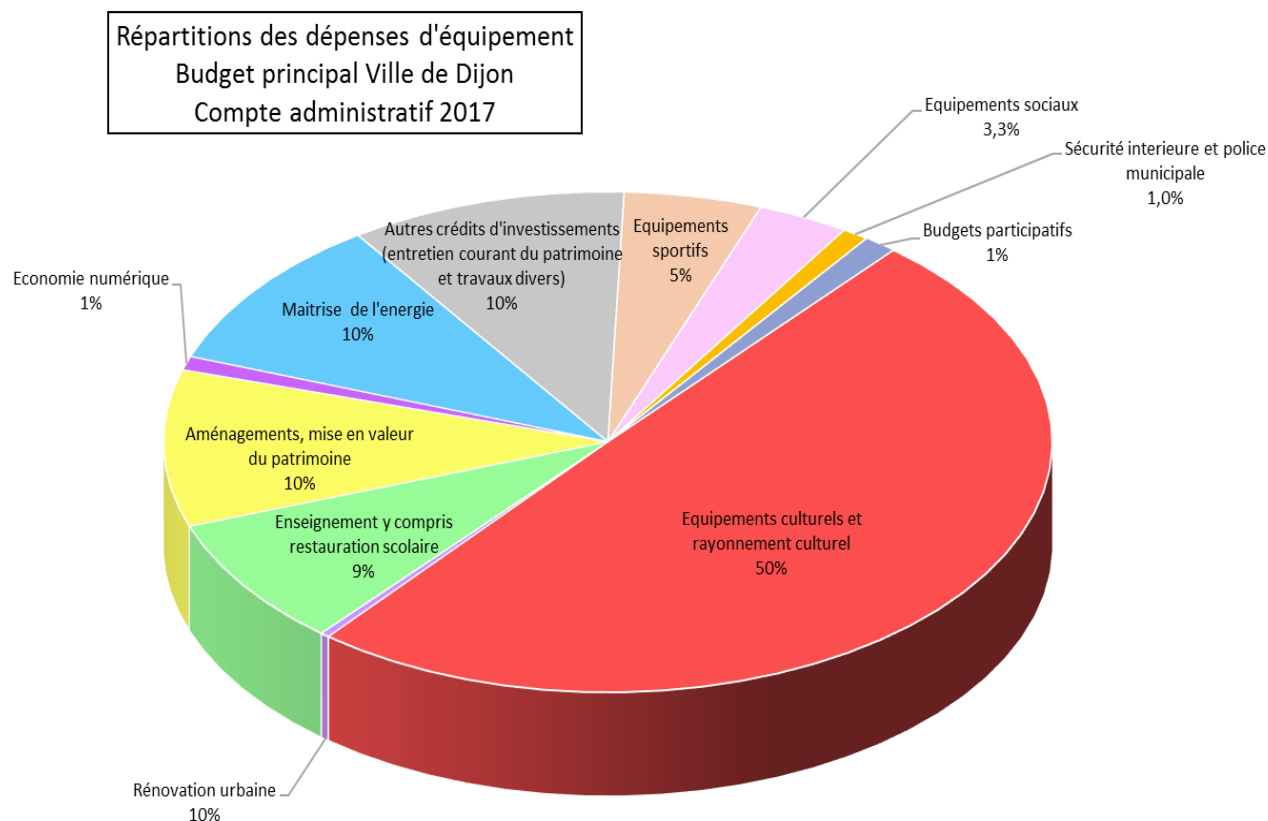

Les principales dépenses de l'exercice en termes de volume financier ont été :

- la rénovation du Musée des Beaux-Arts (9,070 M€), le soutien à la rénovation-extension de La Vapeur (1,777K€), le soutien au pôle culturel de la Cité de la Gastronomie (875 K€) ;
- la rénovation du patrimoine scolaire (dont restaurants scolaires) : 2,219 M€ ;
- la maîtrise de l'énergie (dont travaux d'économies d'énergie sur les bâtiments municipaux et raccordement au réseau de chauffage urbain : 2,211 M€ ;
- les aménagements, amélioration et/ou mise en valeur du patrimoine : 1,957 M€ ;
- les travaux sur les équipements sportifs : 1,330 M€ ;
- la rénovation des équipements sociaux : 0,882 M€ ;
- le budget des commissions de quartiers : 0,325 M€ ;
- les investissements en matière de tranquillité et sécurité publiques (dont vidéoprotection et gilets pare-balles, renouvellement poteaux incendie) : 0,254 M€ ;
- l'investissement dans l'économie numérique (Wifi urbain, fibre optique, lancement de On Dijon) : 0,238 M€ ;
- la rénovation urbaine du quartier de la Fontaine d'Ouche (Via Romana): 0,087 M€.

Le programme d'investissement plus détaillé est disponible dans le rapport de présentation du compte administratif adressé aux membres du conseil municipal et consultable sur le site Internet de la Ville.

Il est précisé que ce programme d'investissement a été majoritairement financé **sans recours à l'emprunt**, via l'autofinancement dégagé par la section de fonctionnement, les cofinancements obtenus par la Ville sur ses projets, et les recettes diverses de la section d'investissement (taxe d'aménagement, fonds de compensation de la TVA – FCTVA).

Seuls **deux emprunts à taux zéro** ont été souscrits auprès de la Caisse des dépôts et consignations pour les travaux de rénovation T2 du Musée des Beaux-Arts (5,5 M€) et pour la rénovation thermique du groupe scolaire Beaumarchais (375 K€). La municipalité a, en effet, souhaité se saisir de l'opportunité de cette offre particulièrement attractive, sans pour autant remettre en cause son objectif de désendettement volontariste.

**Les principales recettes de la section d'investissement sur l'exercice 2017 se décomposent de la manière suivante :**

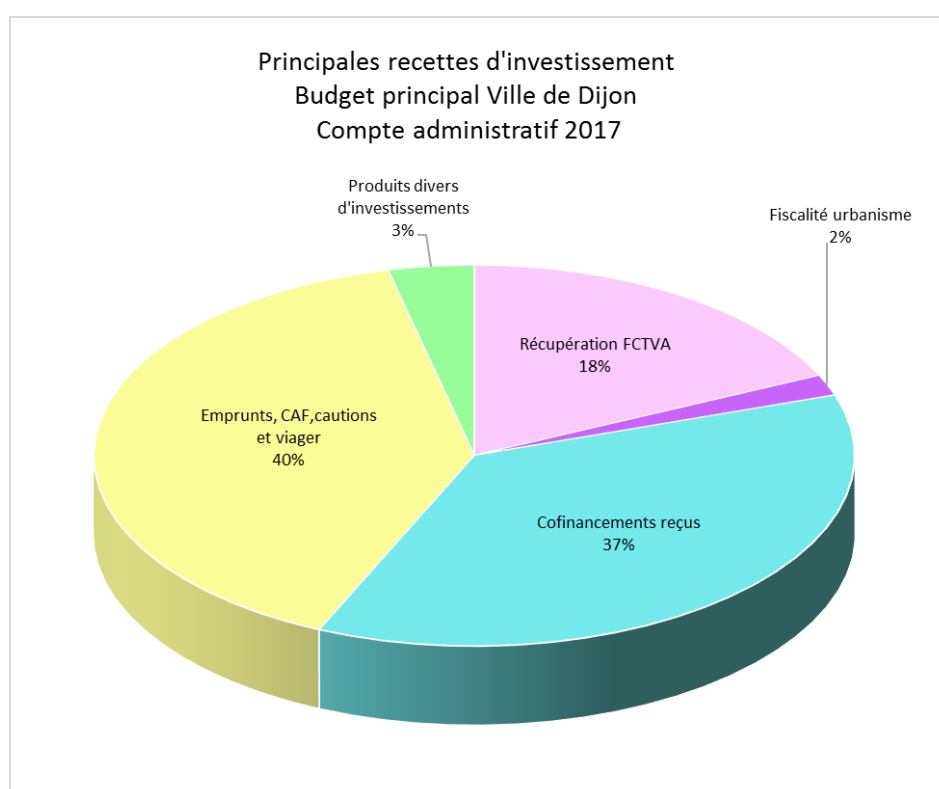

## Évolution de l'encours de dette de la Ville de Dijon

Depuis plusieurs années, la municipalité a souhaité conduire un **désendettement régulier** de la Ville de Dijon

Au 31 décembre 2017, l'encours de dette de la commune s'élevait ainsi à **167,1 millions d'euros**, contre 235,7 millions d'euros en 2008, soit une diminution de - 29,1% en neuf ans.

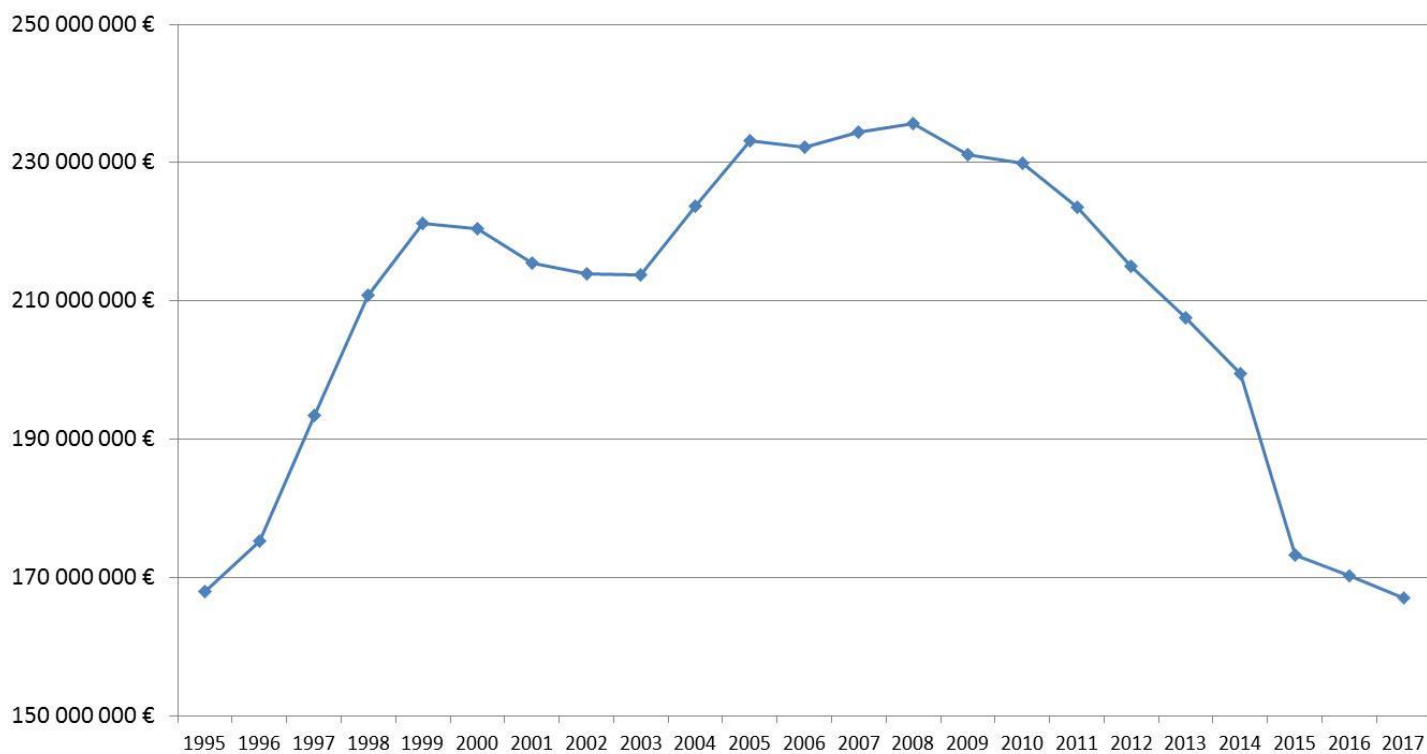



## COMPTE ADMINISTRATIF 2017

### Bilan des acquisitions et cessions immobilières opérées sur le territoire de Dijon

Article L.2241-1 du code général des collectivités territoriales

Au cours de l'année 2017, la Ville de Dijon s'est engagée à poursuivre son action en faveur de la production de logements aidés suivant les dispositions du Programme Local de l'Habitat, en cédant un tènement foncier bâti en centre-ville permettant une opération de démolition-construction de dix-huit logements, les locaux de l'ancienne crèche de la Colombière en vue de l'aménagement de trois logements, ainsi qu'un terrain à bâtir situé sur Saint-John Perse permettant la construction de quarante logements individuels dans le cadre d'une opération d'habitat en accession sociale et en locatifs à loyer modéré, diversifiant l'offre de logements en maisons. Elle a également procédé à l'acquisition de deux propriétés bâties en vue d'une opération de restructuration foncière d'ensemble et délégué son droit de priorité à un bailleur social pour l'acquisition sur l'Etat d'une propriété bâtie sise place Wilson, en vue d'une opération de logements à loyer modéré.

Dans le cadre de la démarche globale de rationalisation et de gestion active de son patrimoine conduite par la Ville depuis plusieurs années, afin de ne conserver la propriété que des seuls biens immobiliers nécessaires au fonctionnement des services offerts à la population et aux besoins de ses activités, elle a cédé un ensemble immobilier en vue d'une opération de réaménagement d'anciens locaux en logements situés en centre-ville, cinq appartements et deux garages.

La Ville a poursuivi la cession au Grand Dijon de parcelles à vocation viticole situées Rente de Giron, en zone « AOC Bourgogne » en vue de la reconquête d'un vignoble du dijonnais et la reconnaissance d'une appellation « Côte de Dijon ».

Concernant l'espace public et la voirie, la Ville a procédé à l'acquisition d'emprises foncières grevées d'emplacements réservés avenue Jean Jaurès et rue des Ateliers pour l'amélioration des conditions de passage du tramway avenue Jean Jaurès et rue des Ateliers, et de tènements correspondant à l'aménagement d'un carrefour giratoire boulevard des Diabes Bleus, à l'élargissement de la rue de Montmartre et du quai Charcot.

En ce qui concerne les activités économiques, la Ville a régularisé l'assiette foncière d'un bail emphytéotique en procédant au retrait d'une emprise foncière au marché de l'Agro, à la cession d'un tènement foncier en volume pour l'extension des activités de restauration de l'hôtel Ibis Clemenceau, et de parcelles de terrain à la SPLAAD dans le cadre de l'aménagement de la ZAC Ecopôle Valmy.

La Ville a procédé également à la cession à Dijon Métropole, d'une parcelle destinée à être intégrée au futur centre nautique du Carrousel, et à une association d'entraide sociale, un immeuble dans le cadre d'un bail emphytéotique pour la relocalisation de ses activités à la suite de l'opération de réaménagement de l'îlot Tivoli - Sainte-Anne.

Dans le cadre des conventions publiques d'étude et d'aménagement dévolues par la Ville, la Société Publique Locale d'Aménagement de l'Agglomération Dijonnaise a procédé à des opérations immobilières dans le cadre des concessions d'aménagement :

- œ Territoire Grand Sud (concession du 2 octobre 2010) : cession d'un lot à bâtir à un promoteur immobilier,
- œ Territoire Grand Est - Ecocité Jardin des Maraîchers (concession du 11 janvier 2010) : cession de quatre lots à bâtir à deux opérateurs immobiliers et quatre lots à bâtir à quatre bailleurs sociaux,
- œ Quai des carrières blanches (concession du 11 janvier 2010) : acquisition sur l'Etat d'une parcelle de terrain et cession d'un lot à un promoteur immobilier.

Aucune acquisition et cession n'ont été réalisées concernant la ZAC de la Fontaine d'Ouche (concession du 2 octobre 2009).

En ce qui concerne la rénovation urbaine du quartier des Grésilles, aucune opération foncière sur la commune n'a été poursuivie par la Société Est Métropoles (anciennement Société d'Économie Mixte d'Aménagement de l'Agglomération Dijonnaise - SEMAAD), ou par l'Office Public de l'Habitat Grand Dijon Habitat au titre des conventions d'aménagement publique d'aménagement des 30 avril et 26 octobre 2004.

## **OPÉRATIONS RÉALISÉES PAR LA VILLE DE DIJON**

### **A - ACQUISITIONS**

Au cours de l'année 2017, le Conseil Municipal de la Ville de Dijon a décidé d'acquérir différents biens fonciers et immobiliers, à savoir des voies et des espaces publics d'une superficie totale d'environ 1 189 m<sup>2</sup>, une emprise foncière d'environ 300 m<sup>2</sup> et deux tènements fonciers bâtis d'une superficie 560 m<sup>2</sup>.

Ces acquisitions ont été décidées afin de répondre à différents objectifs.

Il s'agissait d'acquérir des emprises foncières grevées d'emplacements réservés pour l'amélioration des conditions de passage du tramway avenue Jean Jaurès et rue des Ateliers, l'élargissement de la rue de Montmartre et du quai Charcot, et de tènements correspondant à l'aménagement d'un carrefour giratoire boulevard des Diables Bleus, le retrait d'une emprise de l'assiette foncière d'un bail emphytéotique au Marché de l'Agro, et deux propriétés bâties situées rue Guy de Maupassant et boulevard Thiers dans le cadre d'une restructuration foncière en vue d'opérations d'habitat.

### **B - CESSIONS**

Les décisions de cessions ont concerné les opérations suivantes :

- des terrains à vocation agricole classés en zone « AOC Bourgogne » ont été cédés au Grand Dijon en vue de poursuivre ses actions relatives à la reconquête d'un vignoble du dijonnais et la reconnaissance d'une appellation « Côte de Dijon »,
- une emprise foncière a été cédée en volume à une entreprise hôtelière pour l'extension de ses activités, avenue de Marbotte,
- des parcelles de terrain ont été cédées à l'aménageur dans le cadre de la ZAC Ecopôle Valmy,
- une propriété bâtie a été cédée à un bailleur social dans le cadre d'une opération de démolition-contruction d'un programme de 18 logements à loyer modéré rue Pierre Curie,
- une ancienne crèche de la Colombière, désaffectée, a été cédée en vue de l'aménagement de trois logements à loyer modéré,
- une parcelle de terrain a été cédée à Dijon Métropole pour son intégration dans le futur centre nautique métropolitain du Carrousel,
- un ensemble immobilier rue Docteur Chaussier, cinq appartements situés rue du Faubourg Raines et deux garages rue Louis Cailletet ont été cédés dans le cadre de l'optimisation du patrimoine communal,
- un tènement foncier non bâti a été cédé à un bailleur social pour une opération d'habitat mixte avec la construction de quarante logements individuels rue Saint-John Perse,
- un immeuble, situé rue Févret, a été cédé par bail emphytéotique à une association d'entraide sociale en remplacement d'anciens locaux voués à la démolition dans le cadre de l'aménagement de l'îlot Tivoli - Sainte-Anne.

## C - PREEMPTION / DROIT DE PRIORITÉ OPÉRÉE PAR LA VILLE DE DIJON

La Ville délégué son droit de priorité à un bailleur social pour l'acquisition sur l'Etat, d'une propriété bâtie place Wilson, permettant une opération de logements à loyer modéré.

### A - ACQUISITIONS 2017 OPÉRÉES PAR LA VILLE DE DIJON

Nature du bien	Localisation	Références cadastrales	Date délibération	Cédant	Prix	Objet
Emprises foncières d'une superficie totale de 913 m <sup>2</sup>	Avenue Jean Jaurès - Rue des Ateliers - Boulevard des Diables Bleus	DI n°205, 206, 212 et 215p	20/03/17	Groupe Guyot - Sotad 78, route de Pommard 21200 Beaune	1 €	ER n°75 - Amélioration des conditions de passage du tramway - Aménagement d'un carrefour giratoire boulevard des Diables Bleus
Emprise foncière d'une superficie d'environ 130 m <sup>2</sup>	19, rue Montmartre	HL n°310 p et 618p	20/03/17	SCI Égalité Montmartre 18, boulevard de Brosses 21000 Dijon ou sur le syndicat des copropriétaires de la résidence Égalité Montmartre	1 €	ER n°78 - Elargissement de la rue Montmartre
Emprise foncière d'une superficie de 146 m <sup>2</sup>	4B, quai Charcot	DI n°121 et 123	26/06/17	SCCV Canal Rivage 45, avenue du Drapeau 21000 Dijon	5 €	ER n°27 - Elargissement du quai Charcot
Emprise foncière d'une superficie d'environ 300 m <sup>2</sup>	Marché de l'Agro 5, rue de Skopje	AK n°300	26/06/17	SCI de la Couturière 5, rue de Skopje 21000 Dijon	1 €	Restructuration foncière – Retrait d'une emprise de l'assiette foncière du bail emphytéotique
Propriété bâtie d'une superficie de 515 m <sup>2</sup>	22 A, rue Guy de Maupassant	AP n°177	20/11/17	Consorts Corbet	120 000 €	Habitat - Restructuration foncière
Propriété bâtie d'une superficie de 45 m <sup>2</sup>	29, boulevard Thiers	BM n°629	18/12/17	Établissement Public Foncier Local des Collectivités de Côte d'Or 40, avenue du Drapeau 21000 Dijon	170 785 €	Logement aidé - Opération d'ensemble

**B - CESSIONS 2017 OPÉRÉES PAR LA VILLE DE DIJON**

Nature du bien	Localisation	Références cadastrales	Date délibération	Cessionnaire	Prix	Objet
Parcelles de terrain à vocation viticole, d'une superficie totale de 4 ha 03 a 94 ca	Rente de Giron	DZ n°35, 36 et 155	20/03/17	Grand Dijon 40, avenue du Drapeau 21000 Dijon	161 576 €	Parcelles en zone « AOC Bourgogne » en vue de la reconquête d'un vignoble du dijonnais et la reconnaissance d'une appellation "Côte de Dijon"
Emprise foncière d'une superficie de 147 m <sup>2</sup>	Clemenceau-Boudronnée	volume 39000 (niveau 243,70 à 252,00) issu du volume du volume 26000	20/03/17	SNC Ibis Clemenceau 2, avenue de Marbotte 21000 Dijon	45 000 € HT	Extension commerciale de l'hôtel Ibis
Parcelles de terrain d'une superficie totale de 6 898 m <sup>2</sup>	Zone d'Aménagement Concerté Ecopôle Valmy	AE n°112, 666, 669, 822 à 824, 875 à 879 et 881	26/06/17	Société Publique Locale d'Aménagement de l'Agglomération Dijonnaise 40, avenue du Drapeau 21000 Dijon	5 €	Aménagement de la ZAC Ecopôle Valmy
Propriété bâtie d'une superficie de 805 m <sup>2</sup>	13-15, rue Pierre Curie	CW n°271	26/06/17	SA d'HLM Villéo 28, boulevard Georges Clemenceau 21000 Dijon	270 000 €	Logement aidé - Opération de démolition-construction de 18 logements à loyer modéré
Ancienne crèche de la Colombière d'une surface habitable de l'ordre de 165 m <sup>2</sup>	40, rue des Rotondes	CZ n°115p	26/06/17	Société foncière d'"Habitat et Humanisme" 69, chemin de Vassieux 69647 Caluire et Cuire	150 000 €	Logement aidé – Aménagement de 3 logements à loyer modéré
Parcelle de terrain d'une superficie de 333 m <sup>2</sup>	41, rue Chevreul 2, cours du Parc	CT n°35	26/06/17	Dijon Métropole 40, avenue du Drapeau 21000 Dijon	5 €	Intégration au futur centre nautique métropolitain Carrousel
Ensemble immobilier d'une surface utile de l'ordre de 1 200 m <sup>2</sup>	7, rue du Docteur Chaussier	EW n°206	25/09/17	France Pierre Patrimoine représentée par M. Larrère 137, rue Achard - CS 80013 33070 Bordeaux cedex	2 150 000 € hors TVA	Optimisation du patrimoine communal - Opération d'aménagement de 21 logements
Deux garages	13, rue Louis Cailletet	CZ n°115 p	25/09/17	M. et Mme Buzenet 11 bis, rue Louis Cailletet 21000 Dijon	22 000 €	Optimisation du patrimoine communal

**B - CESSIONS 2017 OPÉRÉES PAR LA VILLE DE DIJON (suite)**

Nature du bien	Localisation	Références cadastrales	Date délibération	Cessionnaire	Prix	Objet
Immeuble d'une surface utile de 478 m <sup>2</sup>	7, rue Févret	CW n°73	25/09/17	Association "Société d'Entraide et d'Action Psychologique" (SEDAP) 6, avenue Jean Bertin 21000 Dijon	Loyer annuel de 1 000 €	Bail emphytéotique de 30 ans permettant la relocalisation de la SEDAP et la démolition des anciens locaux dans le cadre du réaménagement de l'îlot Tivoli-Ste Anne
Cinq appartements (lots n°4, 7, 8, 18 et 20) d'une surface Carrez totale de 134,64 m <sup>2</sup>	67, rue du Faubourg Raines	ET n°298	18/12/17	Société Saint Jean représentée par M. Dibaji (co-gérant) 8, place Bossuet 21000 Dijon	165 000 €	Optimisation du patrimoine communal
Terrain à bâtir d'une superficie d'environ 7 990 m <sup>2</sup>	Rue Saint-John Perse 6-8, rue Jean Giono Allée Marcel Aymé	IA n°68p et 69	18/12/17	SA d'HLM Logivie 13, rue des Docks 58000 Nevers	110 €HT le m <sup>2</sup> de surface de plancher soit un prix prévisionnel de 364 210 €HT	Opération d'habitat mixte : construction de 40 logements (28 maisons dont 12 maisons avec logements superposés), dont 16 logements en accession sociale et 24 locatifs à loyer modéré

**C - PREEMPTION / DROIT DE PRIORITÉ OPÉRÉ PAR LA VILLE DE DIJON**

Nature du bien	Localisation	Références cadastrales	Date arrêté	Cédant	Prix	Objet
Propriété bâtie d'une superficie de 792 m <sup>2</sup>	7, place Wilson	CW n°71	20/07/17 Délégation du droit de priorité à Grand Dijon Habitat	Etat Direction Générale des Finances Publiques 1 bis, place de la Banque 21042 Dijon cedex	336 017 €	Logement aidé

**BILAN DES ACQUISITIONS ET DES CESSIONS  
ANNEE 2017**

**OPÉRATIONS RÉALISÉES PAR  
LA SOCIÉTÉ PUBLIQUE LOCALE D'AMÉNAGEMENT DE L'AGGLOMÉRATION DIJONNAISE**

\*\*\*\*\*

Au cours de l'exercice 2017, la SPLAAD a procédé à des opérations immobilières dans le cadre des concessions d'aménagement Territoire Grand Sud (concession du 2 octobre 2010), Territoire Grand Est (concession du 11 janvier 2010) et Quai des carrières blanches (concession du 11 janvier 2010). Aucune acquisition et cession n'ont été réalisées concernant la ZAC de la Fontaine d'Ouche (concession du 2 octobre 2009).

**A – ACQUISITIONS 2017**

Localisation	Nature du bien	Références cadastrales	Cédant	Prix HT
Zac de la Fontaine d'Ouche	Néant	/	/	/
Territoire Grand Sud	Néant	/	/	/
Territoire Grand Est Ecocité Jardin des Maraîchers	Néant	/	/	/
Quai des Carrières Blanches	Terrain	EN n°173 - 862 m²	Etat	19 000 €
			<b>Total acquisitions</b>	<b>19 000 €</b>

**B – CESSIONS 2017**

Localisation	Nature du bien	Références cadastrales	Cessionnaire	Prix HT
Zac de la Fontaine d'Ouche	Néant	/	/	/
Territoire Grand Sud	Terrain à bâtir	Lot Canal 2 - 2 269 m²	SCI Dijon Arsenal Canal 2 (Nexity)	1 037 220 €
Territoire Grand Est Ecocité Jardin des Maraîchers	Terrains à bâtir	Lots 1H – 2 329 m² 1E1, 1E2 et 1E4 – 1 778 m² 1E3 – 2 137 m² 1A – 2 407 m² 1G – 2 306 m² 1D – 3 026 m²	SCCV Les Maraîchers (Voisin) Icade Promotion SCIC Habitat Bourgogne Grand Dijon Habitat Logivie Villéo	825 040 € 846 015 € 213 660 € 552 755 € 480 600 € 722 290 €
Quai des Carrières Blanches	Terrain à bâtir	Lot 2A – 1 740 m²	SCI Dijon Carrières Blanches (Nexity)	264 960 €
			<b>Total cessions</b>	<b>4 942 540 €</b>

**BILAN DES ACQUISITIONS ET DES CESSIONS**  
**ANNEE 2017**

**OPÉRATIONS RÉALISÉES PAR**  
**LA SOCIÉTÉ EST METROPOLES**  
**(anciennement Société d'Économie Mixte d'Aménagement de l'Agglomération Dijonnaise - SEMAAD)**  
**\*\*\*\*\***

Au cours de l'exercice 2017, la SEM (anciennement Société d'Économie Mixte d'Aménagement de l'Agglomération Dijonnaise - SEMAAD) n'a procédé à aucune acquisition et cession foncières au titre de la convention publique d'aménagement Champollion (convention du 30 avril 2004).

**A – ACQUISITION 2017**

Localisation	Nature du bien	Références cadastrales	Cédant	Prix
ZAC Espace Champollion	Néant	/	/	/
<b>Total acquisition</b>				/

**B – CESSION 2017**

Localisation	Nature du bien	Références cadastrales	Cessionnaire	Prix
ZAC Espace Champollion	Néant	/	/	/
<b>Total cession</b>				/



**BILAN DES ACQUISITIONS ET DES CESSIONS  
ANNEE 2017**

**OPÉRATIONS RÉALISÉES PAR  
GRAND DIJON HABITAT**

\*\*\*\*\*

Au cours de l'année 2017, l'Office Public de l'Habitat Grand Dijon Habitat n'a procédé à aucune acquisition et cession dans le cadre de la rénovation urbaine du quartier des Grésilles et de la convention publique d'étude et d'aménagement du 26 octobre 2004.

**A - ACQUISITION 2017**

<b>Localisation</b>	<b>Nature du bien</b>	<b>Références cadastrales</b>	<b>Cédant</b>	<b>Prix</b>
Champollion	Néant	/	/	/
<b>Total acquisitions</b>				/

**B - CESSION 2017**

<b>Localisation</b>	<b>Nature du bien</b>	<b>Références cadastrales</b>	<b>Cessionnaire</b>	<b>Prix</b>
Champollion	Néant	/	/	/
<b>Total cessions</b>				/

OPERATIONS REALISEES PAR LA SPLAAD

A - ACQUISITIONS

OPERATION date de la convention de prestations intégrées	Nature du Bien	Localisation	Surface m²	Cédant	Date de l'acte	Prix € hors taxes et hors frais
ZAC DE LA FONTAINE D'OUICHE Concession d'aménagement du 2 octobre 2009	Néant	Néant	Néant	Néant	Néant	Néant
sous-total						
TERRITOIRE GRAND SUD Concession d'aménagement du 2 octobre 2010	Néant	Néant	Néant	Néant	Néant	Néant
sous-total						
TERRITOIRE GRAND EST Ecocité Jardin des Maraichers Concession d'aménagement du 11 janvier 2010	Néant	Néant	Néant	Néant	Néant	Néant
sous-total						
QUAI DES CARRIERES BLANCHES Concession d'aménagement du 11 janvier 2010	Terrain	EN 173	862	Etat	01/02/2017	19 000,00 €
sous-total			862			19 000,00
<b>TOTAL ACQUISITIONS</b>			<b>862</b>			<b>19 000,00 €</b>

B - CESSIONS

OPERATION date de la convention de prestations intégrées	Nature du Bien	Localisation	Surface m²	Cessionnaire	Date de l'acte	Prix € hors taxes et hors frais
ZAC DE LA FONTAINE D'OUICHE Concession d'aménagement du 2 octobre 2009	Néant	Néant	Néant	Néant	Néant	Néant
sous-total						
TERRITOIRE GRAND SUD Concession d'aménagement du 2 octobre 2010	Terrain	LOT Canal 2 DI 126 133 142	2 269	SCI Dijon Arsenal Canal 2 (NEXITY)	21/04/2017	1 037 220,00 €
sous-total			2 269			1 037 220,00 €
TERRITOIRE GRAND EST Ecocité Jardin des Maraichers Concession d'aménagement du 11 janvier 2010	Terrain	LOT 1H - CL 564 571	2 329	SCCV Les Maraichers (VOISIN)	04/01/2017	825 040,00 €
	Terrain	LOT 1E1 - CL 559 LOT 1E4 - CL 562 LOT 1E2 - CL 560	1 778	ICADE PROMOTION	09/03/2017	846 015,00 €
	Terrain	LOT 1E3 - CL 561	2 137	SCIC HABITAT BOURGOGNE	09/03/2017	213 660,00 €
	Terrain	LOT 1A - CL 554	2 407	GRAND DIJON HABITAT	28/03/2017	552 755,00 €
	Terrain	LOT 1G - CL 568 572	2 306	LOGIVIE	29/06/2017	480 600,00 €
	Terrain	LOT 1D - CL 558	3 026	VILLEO	13/10/2017	722 290,00 €
sous-total			13 983			3 640 360,00 €
QUAI DES CARRIERES BLANCHES Concession d'aménagement du 11 janvier 2010	Terrain	LOT 2A - EM544 (lot de la piscine)	1 740	SCI Dijon Carrières Blanches (NEXITY)	01/06/2017	264 960,00 €
sous-total			1 740			264 960,00 €
<b>TOTAL CESSIONS</b>			<b>17 992</b>			<b>4 942 540,00 €</b>

**COMPTE ADMINISTRATIF 2017**

**RAPPORT SPECIAL ANNUEL  
SUR LES CONDITIONS D'EXERCICE DES PREROGATIVES DE PUISSANCE PUBLIQUE  
DANS LE CADRE DE CONVENTIONS PASSEES AVEC LA VILLE DE DIJON  
(Application de l'article L1524-3 du Code Général des Collectivités Territoriales)**

Page 1/2

**ZAC ECOCITE JARDIN DES MARAICHERS**

**Convention de prestations intégrées portant concession d'aménagement  
conclue entre la Ville de Dijon et la SPLAAD  
en date du 11 janvier 2010**

Arrêté de Déclaration d'Utilité Publique : 8 Août 2013

**Dossier SCI ZIDOR - Parcelles CL480, 482, 430, 431 pour 1,562m<sup>2</sup> supportant une maison d'habitation et un entrepôt**

**volet administratif**  
recours gracieux contre l'Arrêté de DUP déposé par la SCI ZIDOR en date du 2 Octobre 2013.  
Recours contentieux introduit au Tribunal Administratif de Dijon le 3 Janvier 2014 contre la DUP.  
Désistement acté le 28 Novembre 2014.

**volet judiciaire**  
Saisine du Juge de l'expropriation le 11 Avril 2014. Transport sur les lieux le 26 Novembre 2014.  
Protocole d'accord signé le 27 Novembre 2014. Acte de vente avec l'Etablissement Public Foncier signé en Juin 2015.

**Dossier SCI les Sources (famille Akpinar) - CL529, CL530**

**volet administratif**  
Arrêté de cessibilité prononcé le 6 Juin 2014.

**volet judiciaire**  
Ordonnance d'expropriation prononcée le 12 Décembre 2014.  
Saisine du juge de l'expropriation le 7 Octobre 2014. Transport sur les lieux le 26 Novembre 2014.  
Désistement à l'instance et signature d'un traité d'adhésion le 24 Avril 2015.

**Indivision Cometti - CL497**

**volet administratif**  
Arrêté de cessibilité prononcé le 6 Juin 2014.

**volet judiciaire**  
Ordonnance d'expropriation prononcée le 30 Juin 2014.  
Saisine du juge de l'expropriation le 17 Février 2014. Transport sur les lieux le 26 Novembre 2014.  
Audience d'expropriation le 13 Février 2015, jugement le 18 Mai 2015.  
Les propriétaires interjettent appel. Paiement des indemnités en Octobre 2015.  
Arrêt de la Cour d'Appel du 26 Mai 2016. Confirmation du jugement de première instance. Pas de pourvoi.

**Indivision Bertinotti - CL416, 417, 418, 419**

**volet administratif**  
Arrêté de cessibilité prononcé le 6 Juin 2014.

**volet judiciaire**  
Ordonnance d'expropriation prononcée le 30 Juin 2014.  
Saisine du juge de l'expropriation le 17 Février 2014. Transport sur les lieux le 26 Novembre 2014.  
Audience d'expropriation le 13 Février 2015, jugement le 18 Mai 2015.  
Les propriétaires interjettent appel. Paiement des indemnités en Octobre 2015.  
Arrêt de la Cour d'Appel du 26 Mai 2016. Confirmation du jugement de première instance. Pas de pourvoi.

**Indivision Milot - CL112**

**volet administratif**  
Arrêté de cessibilité prononcé le 6 Juin 2014.

**volet judiciaire**  
Ordonnance d'expropriation prononcée le 30 Juin 2014.  
Saisine du juge de l'expropriation le 17 Février 2014. Transport sur les lieux le 26 Novembre 2014.  
Audience d'expropriation le 13 Février 2015, jugement le 18 Mai 2015. Une partie des propriétaires interjette appel.  
Paiement et consignation des indemnités en Octobre 2015.  
Arrêt de la Cour d'Appel du 26 Mai 2016. Confirmation du jugement de première instance. Pas de Pourvoi.

**Indivision Royer - CL83**

**volet administratif**  
Arrêté de cessibilité prononcé le 6 Juin 2014.

**volet judiciaire**  
Ordonnance d'expropriation prononcée le 30 Juin 2014.  
Saisine du juge de l'expropriation le 17 Février 2014. Transport sur les lieux le 26 Novembre 2014.  
Audience d'expropriation le 13 Février 2015, jugement le 18 Mai 2015.  
Les propriétaires interjettent appel. Consignation des indemnités en Octobre 2015.  
Arrêt de la Cour d'Appel du 26 Mai 2016. Confirmation du jugement de première instance. Pas de pourvoi.

**Monsieur Bertinotti Raphaël - CL551 (parcelle issue de la CL409)**

**volet administratif**  
Arrêté de cessibilité prononcé le 6 Juin 2014.

**volet judiciaire**  
Ordonnance d'expropriation prononcée le 30 Juin 2014. Transport sur les lieux et audience le 7 Mars 2016.  
Jugement rendu le 8 Juillet 2016. Pas d'Appel

**Madame Mutin Adeline - CL434**

**volet administratif**  
Arrêté de cessibilité prononcé le 6 Juin 2014.

**volet judiciaire**  
Ordonnance d'expropriation prononcée le 30 Juin 2014.  
Saisine du juge de l'expropriation le 17 Février 2014. Transport sur les lieux le 26 Novembre 2014.  
Audience d'expropriation le 13 Février 2015, jugement le 18 Mai 2015. Consignation des indemnités en Décembre 2015. Pas d'appel.

<p><b>Indivision Loison - CL96</b></p> <p><b>volet administratif</b> Arrêté de cessibilité prononcé le 6 Juin 2014.</p> <p><b>volet judiciaire</b> Ordonnance d'expropriation prononcée le 30 Juin 2014. Saisine du juge de l'expropriation le 17 Février 2014. Transport sur les lieux le 26 Novembre 2014. Audience d'expropriation le 13 Février 2015, jugement le 18 Mai 2015. Consignation des indemnités en Novembre 2015. Pas d'appel.</p>
<p><b>Copropriété Cueugnet Potot - CL397</b></p> <p><b>volet administratif</b> Arrêté de cessibilité prononcé le 6 Juin 2014.</p> <p><b>volet judiciaire</b> Ordonnance d'expropriation prononcée le 30 Juin 2014. Saisine du juge de l'expropriation le 17 Février 2014. Transport sur les lieux le 26 Novembre 2014. Audience d'expropriation le 13 Février 2015, jugement le 18 Mai 2015. Pas d'Appel, contrairement à ce qu'avaient annoncé les propriétaires. Paiement des indemnités en Octobre 2015.</p>
<p><b>Consorts Perrot - CL80, CL268 supportant une maison et ses dépendances</b></p> <p><b>volet administratif</b> Arrêté de cessibilité prononcé le 6 Juin 2014.</p> <p><b>volet judiciaire</b> Ordonnance d'expropriation prononcée le 30 Juin 2014. Saisine du juge de l'expropriation le 17 Février 2014. Transport sur les lieux le 26 Novembre 2014. Audience d'expropriation le 13 Février 2015, jugement le 18 Mai 2015. Consignation des indemnités en Novembre 2015. Pas d'appel.</p>
<p><b>Madame Poissonnier veuve Belin Monique - CL307</b></p> <p><b>volet administratif</b> Arrêté de cessibilité prononcé le 6 Juin 2014.</p> <p><b>volet judiciaire</b> Ordonnance d'expropriation prononcée le 30 Juin 2014. Saisine du juge de l'expropriation le 17 Février 2014. Transport sur les lieux le 26 Novembre 2014. Audience d'expropriation le 13 Février 2015, jugement le 18 Mai 2015. Les propriétaires interjetent appel. Consignation des indemnités en Novembre 2015. Arrêt de la Cour d'Appel du 26 Mai 2016. Confirmation du jugement de première instance. Pas de pourvoi.</p>
<p><b>Indivision Monichon-Perrin - CL113</b></p> <p><b>volet administratif</b> Arrêté de cessibilité prononcé le 6 Juin 2014.</p> <p><b>volet judiciaire</b> Ordonnance d'expropriation prononcée le 30 Juin 2014. Transport sur les lieux et audience le 7 Mars 2016. Jugement rendu le 8 Juillet 2016. Pas d'Appel</p>



# VILLE DE DIJON

## COMPTE ADMINISTRATIF 2017 BUDGET PRINCIPAL ET BUDGETS ANNEXES SIGNATURES

Présenté pour le Maire,  
la 1ère Adjointe, Mme Nathalie Koenders  
à Dijon, fait le 25 juin 2018

*N. Koenders*

Délibéré par le Conseil réuni en session  
à Dijon, fait le 25 juin 2018  
Les membres du Conseil,

Nombre de membres en exercice :	59
Nombre de membres présents :	46
Nombre de suffrages exprimés :	55
VOTES :	
pour :	41
contre :	6.
abstention :	8.
Date de convocation le 19 juin 2018	

Ont voté	pour	contre	abstention	Ont voté	pour	contre	abstention
François REBSAMEN				Catherine HERVIEU	<i>ant</i>		
Nuray AKPINAR-ISTIQAM	<i>N. Akpinar</i>			Sandrine HILY	<i>A</i>		
Lê-Chinh AVENA	<i>de</i>			Alain HOUPERT			
Franck AYACHE	<i>Franck</i>		<i>Ayache</i>	Danielle JUBAN	<i>D. Juban</i>		
Lionel BARD	<i>L. Bard</i>			Nathalie KOENDERS			
Mohamed BEKHTAOUI				Marien LOVICH			
Christophe BERTHIER	<i>Berthier</i>			Georges MAGLICA	<i>G. Maglica</i>		
Emmanuel BICHOT		<i>E. Bichot</i>		Didier MARTIN	<i>Didier Martin</i>		
Delphine BLAYA	<i>D. Blaya</i>			Christine MARTIN	<i>Christine Martin</i>		
Bernard BONORON				Dominique MARTIN-GENDRE	<i>D. Martin-Gendre</i>		
Benoît BORDAT	<i>B. Bordat</i>			Badiaâ MASLOUHI	<i>B. Maslouhi</i>		
Laurent BOURGUIGNAT			<i>L. Bourguignat</i>	Jean-Patrick MASSON	<i>J. P. Masson</i>		
Édouard CAVIN				Joël MEKHANTAR	<i>J. Mekhantar</i>		
Océane CHARRET-GODARD	<i>O. Charret-Godard</i>			Marie-Claude MILLE	<i>M. C. Mille</i>	<i>M. C. Mille</i>	
Patrice CHATEAU	<i>P. Chateau</i>			Stéphanie MODDE	<i>S. Modde</i>		
Cécile CHEVALIER	<i>C. Chevalier</i>			Chantal OUTHIER	<i>C. Outhier</i>	<i>C. Outhier</i>	
Stéphane CHEVALIER				Lydie PFANDER-MENY	<i>L. Pfander-Meny</i>		
Jehan-Philippe CONTESSE	<i>J. P. Contesse</i>			Jean-Yves PIAN	<i>J. Y. Pian</i>		
Jean-Claude DECOMBARD	<i>J. C. Decombard</i>		<i>J. C. Decombard</i>	Colette POPARD	<i>C. Popard</i>		
Frederika DESAUBLIAUX		<i>F. Desaubliaux</i>		Pierre PRIBETICH	<i>P. Pribetich</i>		
François DESEILLE	<i>F. Desaille</i>			Elizabeth REVEL	<i>E. Revel</i>		
Anne DILLENSEGER	<i>A. Dillenseger</i>			Hélène ROY	<i>H. Roy</i>		
Hyacinthe DIOUF				Charles ROZOY	<i>C. Rozoy</i>		<i>C. Rozoy</i>
Christine DURNERIN				Françoise TENENBAUM	<i>F. Tenenbaum</i>		
Hamid EL HASSOUNI	<i>H. El Hassouni</i>			Claire TOMASELLI	<i>C. Tomaselli</i>		
Frédéric FAVERJON	<i>F. Faverjon</i>			Chantal TROUWBORST	<i>C. Trouwborst</i>		
Laurence FAVIER	<i>L. Favier</i>			Catherine VANDRIESSE	<i>C. Vandriessé</i>		
Aline FERRIERE	<i>A. Ferrière</i>			Virginie VOISIN-VAIRELLES			<i>A. Ferrière</i>
Denis HAMEAU				Sladana ZIVKOVIC	<i>S. Zivkovic</i>		
François HELIE			<i>F. Helie</i>				

\* Réfus de la commission l'investissement compte des patrimoines

## REPUBLIQUE FRANÇAISE

**Etat ou organisme d'état - Ville de Dijon (1)**

AGREGE AU BUDGET PRINCIPAL DE (2)

Numéro SIRET : 21210231300013

POSTE COMPTABLE : Trésorier Municipal

**M 14**

**Compte administratif**

**voté par nature**

BUDGET : Dijon Ville - Budget principal (3)

ANNEE 2017

(1) Indiquer la nature juridique et le nom de la collectivité ou de l'établissement (commune, CCAS, EPCI, syndicat mixte, etc).

(2) A renseigner uniquement pour les budgets annexes.

(3) Indiquer le budget concerné : budget principal ou libellé du budget annexe.

# Sommaire

## I - Informations générales (5)

A - Informations statistiques, fiscales et financières	4
B - Modalités de vote du budget	5

## II - Présentation générale du budget

A1 - Vue d'ensemble - Exécution du budget et détail des restes à réaliser	6
A2 - Vue d'ensemble - Section de fonctionnement - Chapitres	8
A3 - Vue d'ensemble - Section d'investissement - Chapitres	9
B1 - Balance générale du budget - Dépenses	11
B2 - Balance générale du budget - Recettes	12

## III - Vote du budget

A1 - Section de fonctionnement - Détail des dépenses	13
A2 - Section de fonctionnement - Détail des recettes	16
B1 - Section d'investissement - Détail des dépenses	18
B2 - Section d'investissement - Détail des recettes	20
B3 - Opérations d'équipement - Détail des chapitres et articles	22

## IV - Annexes (6)

### A - Eléments du bilan

A1 - Présentation croisée par fonction (1)	23
A1.1 - Présentation croisée par fonction - Détail fonctionnement	38
A1.2 - Présentation croisée par fonction - Détail investissement	97
A2.1 - Etat de la dette - Détail des crédits de trésorerie	142
A2.2 - Etat de la dette - Répartition par nature de dette	143
A2.3 - Etat de la dette - Répartition des emprunts par structure de taux	151
A2.4 - Etat de la dette - Typologie de la répartition de l'encours	153
A2.5 - Etat de la dette - Détail des opérations de couverture	154
A2.6 - Etat de la dette - Remboursement anticipé d'un emprunt avec refinancement	Sans Objet
A2.7 - Etat de la dette - Emprunts renégociés au cours de l'année N	Sans Objet
A2.8 - Etat de la dette - Dette pour financer l'emprunt d'un autre organisme	Sans Objet
A2.9 - Etat de la dette - Autres dettes	Sans Objet
A3 - Méthodes utilisées pour les amortissements	156
A4 - Etat des provisions	Sans Objet
A5 - Etalement des provisions	Sans Objet
A6.1 - Equilibre des opérations financières - Dépenses	157
A6.2 - Equilibre des opérations financières - Recettes	158
A7.1.1 - Etats des dépenses et recettes des services d'eau et d'assainissement - Fonctionnement (2)	Sans Objet
A7.1.2 - Etats des dépenses et recettes des services d'eau et d'assainissement - Investissement (2)	Sans Objet
A7.2.1 - Etats des dépenses et recettes des services assujettis à la TVA - Fonctionnement (3)	160
A7.2.2 - Etats des dépenses et recettes des services assujettis à la TVA - Investissement (3)	165
A7.3.1 - Etats de la répartition de la TEOM - Fonctionnement (4)	Sans Objet
A7.3.2 - Etats de la répartition de la TEOM - Investissement (4)	Sans Objet
A8 - Etat des charges transférées	171
A9 - Détail des opérations pour le compte de tiers	172
A10.1 - Variation du patrimoine (article R. 2313-3 du CGCT) - Entrées	173
A10.2 - Variation du patrimoine (article R. 2313-3 du CGCT) - Sorties	202
A10.3 - Opérations liées aux cessions	272
A10.4 - Variation du patrimoine (article L. 300-5 du code de l'urbanisme) - Entrées	273
A10.5 - Variation du patrimoine (article L. 300-5 du code de l'urbanisme) - Sorties	274
A11 - Etat des travaux en régie	275
A12 - Emploi des crédits communautaires dans le cadre de la subvention globale	Sans Objet

### B - Engagements hors bilan

B1.1 - Etat des emprunts garantis par la commune ou l'établissement	277
B1.2 - Calcul du ratio d'endettement relatif aux garanties d'emprunt	299
B1.3 - Etat des contrats de crédit-bail	Sans Objet
B1.4 - Etat des contrats de partenariat public-privé	Sans Objet
B1.5 - Etat des autres engagements donnés	Sans Objet
B1.6 - Etat des engagements reçus	Sans Objet
B1.7 - Liste des concours attribués à des tiers en nature ou en subventions	300
B2.1 - Etat des autorisations de programme et des crédits de paiement afférents	356
B2.2 - Etat des autorisations d'engagement et des crédits de paiement afférents	357

B3 - Emploi des recettes grevées d'une affectation spéciale	Sans Objet
<b>C - Autres éléments d'informations</b>	
C1.1 - Etat du personnel	358
C1.2 - Actions de formation des élus	366
C2 - Liste des organismes dans lesquels a été pris un engagement financier	368
C3.1 - Liste des organismes de regroupement auxquels adhère la commune ou l'établissement	371
C3.2 - Liste des établissements publics créés	372
C3.3 - Liste des services individualisés dans un budget annexe	Sans Objet
C3.4 - Liste des services assujettis à la TVA et non érigés en budget annexe	373
C3.5 - Présentation agrégée du budget principal et des budgets annexes	374
C3.6 - Identification des flux croisés	376
<b>D - Décision en matière de taux de contributions directes - Arrêté et signatures</b>	
D1 - Décision en matière de taux de contributions directes	377
D2 - Arrêté et signatures	378

(1) Cette présentation est obligatoire pour les communes de 3 500 habitants et plus (art. L. 2312-3 du CGCT), les groupements comprenant au moins une commune de 3 500 habitants et plus (art. R. 5211-14 du CGCT) et leurs établissements publics. Il n'a cependant pas à être produit par les services à activité unique érigés en établissement public ou budget annexe. Les autres communes et établissements peuvent les présenter de manière facultative.

(2) Cet état ne peut être produit que par les communes dont la population est inférieure à 500 habitants qui gèrent les services de distribution de l'eau potable et d'assainissement sous forme de régie simple sans budget annexe (article L. 2221-11 du CGCT).

(3) Cf. article R. 2313-3 du CCGT.

(4) Cet état est obligatoirement produit par les communes et groupements de communes de 10 000 habitants et plus ayant institué la TEOM et assurant au moins la collecte des déchets ménagers.

(5) Les associations syndicales autorisées doivent utiliser leur état particulier « *Informations générales* » annexé à l'arrêté n° NOR : INTB1237402A, relatif au cadre budgétaire et comptable applicable aux associations syndicales autorisées.

(6) Les associations syndicales autorisées remplissent et joignent uniquement les états qui les concernent au titre de l'exercice et au titre du détail des comptes de bilan.

Préciser, pour chaque annexe, si l'état est sans objet le cas échéant.



<b>Code INSEE</b>	<b>Ville de Dijon Dijon Ville - Budget principal</b>	<b>CA 2017</b>
-------------------	--	--------------------

<b>I – INFORMATIONS GENERALES</b>	<b>I</b>
<b>INFORMATIONS STATISTIQUES, FISCALES ET FINANCIERES</b>	<b>A</b>

Informations statistiques	Valeurs
Population totale (colonne h du recensement INSEE) :	157738
Nombre de résidences secondaires (article R. 2313-1 <i>in fine</i> ) :	1942
Nom de l'EPCI à fiscalité propre auquel la commune adhère :	
Dijon Métropole	

Potentiel fiscal et financier (1)		Valeurs par hab. (population DGF)	Moyennes nationales du potentiel financier par habitants de la strate
Fiscal	Financier		
110 559 542	116 015 828	1206,859275	1236.890218

Informations financières – ratios (2)		Valeurs	Moyennes nationales de la strate (3) 2015
1	Dépenses réelles de fonctionnement/population	1157.11	1220
2	Produit des impositions directes/population	697.77	624
3	Recettes réelles de fonctionnement/population	1385.46	1388
4	Dépenses d'équipement brut/population	154.14	243
5	Encours de dette/population	1031.94	1189
6	DGF/population	153.52	242
7	Dépenses de personnel/dépenses réelles de fonctionnement (2)	56,88%	57,1%
8	Dépenses de fonct. et remb. dette en capital/recettes réelles de fonct. (2)	87.67%	95.9%
9	Dépenses d'équipement brut/recettes réelles de fonctionnement (2)	11.13%	17.5%
10	Encours de la dette/recettes réelles de fonctionnement (2)	76.46%	85.7%

Dans l'ensemble des tableaux, les cases grisées ne doivent pas être remplies.

(1) Il s'agit du potentiel fiscal et du potentiel financier définis à l'article L. 2334-4 du code général des collectivités territoriales qui figurent sur la fiche de répartition de la DGF de l'exercice N-1 établie sur la base des informations N-2 (transmise par les services préfectoraux).

(2) Les ratios 1 à 6 sont obligatoires pour les communes de 3 500 habitants et plus et leurs établissements publics administratifs ainsi que pour les EPCI dotés d'une fiscalité propre comprenant au moins une commune de 3 500 habitants et plus.

Les ratios 7 à 10 sont obligatoires pour les communes de 10 000 habitants et plus et leurs établissements publics administratifs ainsi que pour les EPCI dotés d'une fiscalité propre comprenant au moins une commune de 10 000 habitants et plus (cf. articles L. 2313-1, L. 2313-2, R. 2313-1, R. 2313-2 et R. 5211-15 du CGCT). Pour les caisses des écoles, les EPCI non dotés d'une fiscalité propre et les syndicats mixtes associant exclusivement des communes et des EPCI, il conviendra d'appliquer les ratios prévus respectivement par les articles R. 2313-7, R. 5211-15 et R. 5711-3 du CGCT.

(3) Il convient d'indiquer les moyennes de la catégorie de l'organisme en cause (commune, communauté urbaine, communauté d'agglomération, ...) et les sources d'où sont tirées les informations (statistiques de la direction générale des collectivités locales ou de la direction générale de la comptabilité publique). Il s'agit des moyennes de la dernière année connue.

<b>I – INFORMATIONS GENERALES</b>	<b>I</b>
<b>MODALITES DE VOTE DU BUDGET</b>	<b>B</b>

**POUR MEMOIRE<sup>(1)</sup>**

I – L'assemblée délibérante a voté le présent budget par nature :

- au niveau (2) du chapitre pour la section de fonctionnement.
- au niveau (2) du chapitre pour la section d'investissement.
  - sans (3) les chapitres « opérations d'équipement » de l'état III B 3.
  - sans (4) vote formel sur chacun des chapitres.

La liste des articles spécialisés sur lesquels l'ordonnateur ne peut procéder à des virements d'article à article est la suivante :

II – En l'absence de mention au paragraphe I ci-dessus, le budget est réputé voté par chapitre, et, en section d'investissement, sans chapitre de dépense « opération d'équipement ».

III – Les provisions sont (5) semi-budgétaires (pas d'inscriptions en recettes de la section d'investissement) .

(1) Rappeler les modalités relatives au vote du budget.

(2) A compléter par « du chapitre » ou « de l'article ».

(3) Indiquer « avec » ou « sans » les chapitres opérations d'équipement.

(4) Indiquer « avec » ou « sans » vote formel.

(5) A compléter par un seul des deux choix suivants :

- semi-budgétaires (pas d'inscription en recette de la section d'investissement),
- budgétaires (délibération n° ..... du .....).

<b>II – PRESENTATION GENERALE DU BUDGET</b>	<b>II</b>
<b>VUE D'ENSEMBLE</b>	<b>A1</b>

**EXECUTION DU BUDGET**

		DEPENSES		RECETTES	
<b>REALISATIONS DE L'EXERCICE (mandats et titres)</b>	Section de fonctionnement	A	195 707 790,33	G	218 672 461,07
	Section d'investissement	B	42 273 230,43	H	35 685 689,55

+ +

<b>REPORTS DE L'EXERCICE N-1</b>	Report en section de fonctionnement (002)	C	0,00 (si déficit)	I	39 357 257,91 (si excédent)
	Report en section d'investissement (001)	D	4 462 236,01 (si déficit)	J	0,00 (si excédent)

= =

<b>TOTAL (réalisations + reports)</b>	= A+B+C+D	242 443 256,77	= G+H+I+J	293 715 408,53
---------------------------------------	-----------	----------------	-----------	----------------

<b>RESTES A REALISER A REPORTER EN N+1 (1)</b>	Section de fonctionnement	E	0,00	K	0,00
	Section d'investissement	F	0,00	L	0,00
	<b>TOTAL des restes à réaliser à reporter en N+1</b>	= E+F	0,00	= K+L	0,00

<b>RESULTAT CUMULE</b>	Section de fonctionnement	= A+C+E	195 707 790,33	= G+I+K	258 029 718,98
	Section d'investissement	= B+D+F	46 735 466,44	= H+J+L	35 685 689,55
	<b>TOTAL CUMULE</b>	= A+B+C+D+E+F	242 443 256,77	= G+H+I+J+K+L	293 715 408,53

**DETAIL DES RESTES A REALISER**

Chap.	Libellé	Dépenses engagées non mandatées	Titres restant à émettre
<b>TOTAL DE LA SECTION DE FONCTIONNEMENT</b>		E	0,00
011	Charges à caractère général	0,00	
012	Charges de personnel, frais assimilés	0,00	
014	Atténuations de produits	0,00	
65	Autres charges de gestion courante	0,00	
656	Frais fonctionnement des groupes d'élus	0,00	
66	Charges financières	0,00	
67	Charges exceptionnelles	0,00	
70	Produits services, domaine et ventes div		0,00
73	Impôts et taxes		0,00
74	Dotations et participations		0,00
75	Autres produits de gestion courante		0,00
013	Atténuations de charges		0,00
76	Produits financiers		0,00
77	Produits exceptionnels		0,00
<b>TOTAL DE LA SECTION D'INVESTISSEMENT</b>		F	0,00
010	Stocks (4)	0,00	0,00
024	Produits des cessions d'immobilisations		0,00
10	Dotations, fonds divers et réserves	0,00	0,00
13	Subventions d'investissement	0,00	0,00
16	Emprunts et dettes assimilées	0,00	0,00

Chap.	Libellé	Dépenses engagées non mandatées	Titres restant à émettre
18	Compte de liaison : affectat° (BA,régie) (6)	0,00	0,00
20	Immobilisations incorporelles	0,00	0,00
204	Subventions d'équipement versées	0,00	0,00
21	Immobilisations corporelles	0,00	0,00
22	Immobilisations reçues en affectation (5)	0,00	0,00
23	Immobilisations en cours	0,00	0,00
26	Participat° et créances rattachées	0,00	0,00
27	Autres immobilisations financières	0,00	0,00

(1) Les restes à réaliser de la section de fonctionnement correspondent en dépenses, aux dépenses engagées non mandatées et non rattachées telles qu'elles ressortent de la comptabilité des engagements et en recettes, aux recettes certaines n'ayant pas donné lieu à l'émission d'un titre et non rattachées (R. 2311-11 du CGCT).

Les restes à réaliser de la section d'investissement correspondent en dépenses, aux dépenses engagées non mandatées au 31/12 de l'exercice précédent telles qu'elles ressortent de la comptabilité des engagements et aux recettes certaines n'ayant pas donné lieu à l'émission d'un titre au 31/12 de l'exercice précédent (R. 2311-11 du CGCT).

(2) Le chapitre 45 doit être détaillé conformément au plan de compte, tant en dépenses qu'en recettes.

<b>II - PRESENTATION GENERALE DU BUDGET</b>	<b>II</b>
<b>SECTION DE FONCTIONNEMENT – CHAPITRES</b>	<b>A2</b>

**DEPENSES DE FONCTIONNEMENT**

Chap.	Libellé	Crédits ouverts (BP+DM+RAR N-1)	Crédits employés (ou restant à employer)			Crédits annulés
			Mandats émis	Charg. rattachées	Restes à réaliser au 31/12	
011	Charges à caractère général	40 998 289,00	38 465 745,28	0,00	0,00	2 532 543,72
012	Charges de personnel, frais assimilés	105 727 860,00	103 814 434,81	0,00	0,00	1 913 425,19
014	Atténuations de produits	3 585 000,00	3 308 032,00	0,00	0,00	276 968,00
65	Autres charges de gestion courante	31 670 832,00	29 613 119,20	0,00	0,00	2 057 712,80
656	Frais fonctionnement des groupes d'élus	279 780,00	242 469,33	0,00	0,00	37 310,67
<b>Total des dépenses de gestion courante</b>		<b>182 261 761,00</b>	<b>175 443 800,62</b>	<b>0,00</b>	<b>0,00</b>	<b>6 817 960,38</b>
66	Charges financières	7 819 500,00	4 537 195,71	1 676 737,24	0,00	1 605 567,05
67	Charges exceptionnelles	916 385,00	861 810,76	0,00	0,00	54 574,24
68	Dotations provisions semi-budgétaires (1)	0,00	0,00			0,00
022	Dépenses imprévues	150 000,00				
<b>Total des dépenses réelles de fonctionnement</b>		<b>191 147 646,00</b>	<b>180 842 807,09</b>	<b>1 676 737,24</b>	<b>0,00</b>	<b>8 628 101,67</b>
023	Virement à la section d'investissement (2)	47 166 466,91				
042	Opérat° ordre transfert entre sections (2)	9 241 400,00	13 188 246,00			-3 946 846,00
043	Opérat° ordre intérieur de la section (2)	0,00	0,00			0,00
<b>Total des dépenses d'ordre de fonctionnement</b>		<b>56 407 866,91</b>	<b>13 188 246,00</b>			<b>43 219 620,91</b>
<b>TOTAL</b>		<b>247 555 512,91</b>	<b>194 031 053,09</b>	<b>1 676 737,24</b>	<b>0,00</b>	<b>51 847 722,58</b>
<b>Pour information</b>		(3) <b>0,00</b>				
<b>D 002 Déficit de fonctionnement reporté de N-1</b>						

**RECETTES DE FONCTIONNEMENT**

Chap.	Libellé	Crédits ouverts (BP+DM+RAR N-1)	Crédits employés (ou restant à employer)			Crédits annulés
			Titres émis	Prod. rattachées	Restes à réaliser au 31/12	
013	Atténuations de charges	301 700,00	285 071,93	0,00	0,00	16 628,07
70	Produits services, domaine et ventes div	12 460 245,00	12 911 525,53	0,00	0,00	-451 280,53
73	Impôts et taxes	153 772 062,00	155 967 697,10	0,00	0,00	-2 195 635,10
74	Dotations et participations	39 397 584,00	41 526 639,94	0,00	0,00	-2 129 055,94
75	Autres produits de gestion courante	1 848 596,00	1 768 989,85	0,00	0,00	79 606,15
<b>Total des recettes de gestion courante</b>		<b>207 780 187,00</b>	<b>212 459 924,35</b>	<b>0,00</b>	<b>0,00</b>	<b>-4 679 737,35</b>
76	Produits financiers	268 668,00	273 871,80	0,00	0,00	-5 203,80
77	Produits exceptionnels	125 800,00	5 805 806,58	0,00	0,00	-5 680 006,58
78	Reprises provisions semi-budgétaires (1)	0,00	0,00			0,00
<b>Total des recettes réelles de fonctionnement</b>		<b>208 174 655,00</b>	<b>218 539 602,73</b>	<b>0,00</b>	<b>0,00</b>	<b>-10 364 947,73</b>
042	Opérat° ordre transfert entre sections (2)	23 600,00	132 858,34			-109 258,34
043	Opérat° ordre intérieur de la section (2)	0,00	0,00			0,00
<b>Total des recettes d'ordre de fonctionnement</b>		<b>23 600,00</b>	<b>132 858,34</b>			<b>-109 258,34</b>
<b>TOTAL</b>		<b>208 198 255,00</b>	<b>218 672 461,07</b>	<b>0,00</b>	<b>0,00</b>	<b>-10 474 206,07</b>
<b>Pour information</b>		(3) <b>39 357 257,91</b>				
<b>R 002 Excédent de fonctionnement reporté de N-1</b>						

(1) Si la commune ou l'établissement applique le régime des provisions semi-budgétaires.

(2) DF 023 = RI 021 ; DI 040 = RF 042 ; RI 040 = DF 042 ; DI 041 = RI 041 ; DF 043 = RF 043.

(3) Les lignes de report ne font pas l'objet d'émission de mandat ou de titre (inscrire le montant reporté).

<b>II – PRESENTATION GENERALE DU BUDGET</b>	<b>II</b>
<b>SECTION D'INVESTISSEMENT – CHAPITRES</b>	<b>A3</b>

**DEPENSES D'INVESTISSEMENT**

Chap.	Libellé	Crédits ouverts (BP+DM+RAR N-1)	Mandats émis	Restes à réaliser au 31/12	Crédits annulés
010	Stocks (3)	0,00	0,00	0,00	0,00
20	Immobilisations incorporelles (sauf 204)	10 654 116,00	1 028 742,66	0,00	9 625 373,34
204	Subventions d'équipement versées	10 737 997,00	2 205 917,36	0,00	8 532 079,64
21	Immobilisations corporelles	15 077 536,00	3 724 140,57	0,00	11 353 395,43
22	Immobilisations reçues en affectation (4)	0,00	0,00	0,00	0,00
23	Immobilisations en cours	30 856 470,06	19 560 664,85	0,00	11 295 805,21
	Total des opérations d'équipement	0,00	0,00	0,00	0,00
	<b>Total des dépenses d'équipement</b>	<b>67 326 119,06</b>	<b>26 519 465,44</b>	<b>0,00</b>	<b>40 806 653,62</b>
10	Dotations, fonds divers et réserves	3 626 862,00	3 396 961,01	0,00	229 900,99
13	Subventions d'investissement	0,00	0,00	0,00	0,00
16	Emprunts et dettes assimilées	9 148 650,00	9 121 951,41	0,00	26 698,59
18	Compte de liaison : affectat° (BA,régie) (5)	0,00	0,00	0,00	0,00
26	Participat° et créances rattachées	62 500,00	62 500,00	0,00	0,00
27	Autres immobilisations financières	1 025 000,00	651 200,00	0,00	373 800,00
020	Dépenses imprévues	0,00			
	<b>Total des dépenses financières</b>	<b>13 863 012,00</b>	<b>13 232 612,42</b>	<b>0,00</b>	<b>630 399,58</b>
45...	<b>Total des op. pour compte de tiers (6)</b>	<b>0,00</b>	<b>0,00</b>	<b>0,00</b>	<b>0,00</b>
	<b>Total des dépenses réelles d'investissement</b>	<b>81 189 131,06</b>	<b>39 752 077,86</b>	<b>0,00</b>	<b>41 437 053,20</b>
040	Opérat° ordre transfert entre sections (1)	23 600,00	132 858,34		-109 258,34
041	Opérations patrimoniales (1)	2 760 200,00	2 388 294,23		371 905,77
	<b>Total des dépenses d'ordre d'investissement</b>	<b>2 783 800,00</b>	<b>2 521 152,57</b>		<b>262 647,43</b>
	<b>TOTAL</b>	<b>83 972 931,06</b>	<b>42 273 230,43</b>	<b>0,00</b>	<b>41 699 700,63</b>
	<b>Pour information</b>	(2) <b>4 462 236,01</b>			
	<b>D 001 Solde d'exécution négatif reporté de N-1</b>				

**RECETTES D'INVESTISSEMENT**

Chap.	Libellé	Crédits ouverts (BP+DM+RAR N-1)	Titres émis	Restes à réaliser au 31/12	Crédits annulés
010	Stocks (3)	0,00	0,00	0,00	0,00
13	Subventions d'investissement	5 677 938,00	5 451 569,67	0,00	226 368,33
16	Emprunts et dettes assimilées (hors 165)	5 875 000,00	5 875 000,00	0,00	0,00
20	Immobilisations incorporelles (sauf 204)	0,00	0,00	0,00	0,00
204	Subventions d'équipement versées	0,00	0,00	0,00	0,00
21	Immobilisations corporelles	0,00	0,00	0,00	0,00
22	Immobilisations reçues en affectation (4)	0,00	0,00	0,00	0,00
23	Immobilisations en cours	5 000,00	531 670,82	0,00	-526 670,82
	<b>Total des recettes d'équipement</b>	<b>11 557 938,00</b>	<b>11 858 240,49</b>	<b>0,00</b>	<b>-300 302,49</b>
10	Dotations, fonds divers et réserves (hors 1068)	7 500 000,00	2 942 938,68	0,00	4 557 061,32
1068	Excédents de fonctionnement capitalisés (7)	5 297 162,16	5 297 162,16	0,00	0,00
138	Autres subvent° invest. non transf.	0,00	0,00	0,00	0,00
165	Dépôts et cautionnements reçus	15 000,00	2 623,18	0,00	12 376,82
18	Compte de liaison : affectat° (BA,régie)	0,00	0,00	0,00	0,00
26	Participat° et créances rattachées	0,00	0,00	0,00	0,00
27	Autres immobilisations financières	240 000,00	8 184,81	0,00	231 815,19
024	Produits des cessions d'immobilisations	4 657 000,00		0,00	
	<b>Total des recettes financières</b>	<b>17 709 162,16</b>	<b>8 250 908,83</b>	<b>0,00</b>	<b>9 458 253,33</b>
45...	<b>Total des op. pour le compte de tiers (6)</b>	<b>0,00</b>	<b>0,00</b>	<b>0,00</b>	<b>0,00</b>
	<b>Total des recettes réelles d'investissement</b>	<b>29 267 100,16</b>	<b>20 109 149,32</b>	<b>0,00</b>	<b>9 157 950,84</b>
021	Virement de la sect° de fonctionnement (1)	47 166 466,91			
040	Opérat° ordre transfert entre sections (1)	9 241 400,00	13 188 246,00		-3 946 846,00

Ville de Dijon - Dijon Ville - Budget principal - CA - 2017

Chap.	Libellé	Crédits ouverts (BP+DM+RAR N-1)	Titres émis	Restes à réaliser au 31/12	Crédits annulés
041	Opérations patrimoniales (1)	2 760 200,00	2 388 294,23		371 905,77
<b>Total des recettes d'ordre d'investissement</b>		<b>59 168 066,91</b>	<b>15 576 540,23</b>		<b>43 591 526,68</b>
<b>TOTAL</b>		<b>88 435 167,07</b>	<b>35 685 689,55</b>	<b>0,00</b>	<b>52 749 477,52</b>
<b>Pour information</b>					
<b>R 001 Solde d'exécution positif reporté de N-1</b>		(2) <b>0,00</b>			

(1) DF 023 = RI 021 ; DI 040 = RF 042 ; RI 040 = DF 042 ; DI 041 = RI 041 ; DF 043 = RF 043.

(2) Les lignes de report ne font pas l'objet d'émission de mandat ou de titre (inscrire le montant reporté).

(3) A servir uniquement dans le cadre d'un suivi des stocks selon la méthode de l'inventaire permanent simplifié autorisée pour les seules opérations d'aménagements (lotissement, ZAC...) par ailleurs retracées dans le cadre de budgets annexes.

(4) En dépenses, le chapitre 22 retrace les travaux d'investissement réalisés sur les biens reçus en affectation. En recette, il retrace, le cas échéant, l'annulation de tels travaux effectués sur un exercice antérieur.

(5) A servir uniquement lorsque la commune ou l'établissement effectue une dotation initiale en espèces au profit d'un service public non personnalisé qu'elle ou qu'il crée.

(6) Seul le total des opérations pour compte de tiers figure sur cet état (voir le détail Annexe IV A9).

(7) Le compte 1068 n'est pas un chapitre mais un article du chapitre 10.

<b>II – PRESENTATION GENERALE DU BUDGET</b>	<b>II</b>
<b>BALANCE GENERALE DU BUDGET</b>	<b>B1</b>

**1 – Mandats émis (y compris sur les restes à réaliser N-1)**

	FONCTIONNEMENT	Opérations réelles (1)	Opérations d'ordre (2)	TOTAL
011	Charges à caractère général	38 465 745,28		38 465 745,28
012	Charges de personnel, frais assimilés	103 814 434,81		103 814 434,81
014	Atténuations de produits	3 308 032,00		3 308 032,00
60	<i>Achats et variation des stocks (3)</i>		0,00	0,00
65	Autres charges de gestion courante	29 613 119,20		29 613 119,20
656	Frais fonctionnement des groupes d'élus (4)	242 469,33		242 469,33
66	Charges financières	6 213 932,95	0,00	6 213 932,95
67	Charges exceptionnelles	861 810,76	4 996 217,89	5 858 028,65
68	Dot. aux amortissements et provisions	0,00	8 192 028,11	8 192 028,11
71	<i>Production stockée (ou déstockage) (3)</i>		0,00	0,00
<b>Dépenses de fonctionnement – Total</b>		<b>182 519 544,33</b>	<b>13 188 246,00</b>	<b>195 707 790,33</b>
<b>Pour information D 002 Déficit de fonctionnement reporté de N-1</b>				<b>0,00</b>

	INVESTISSEMENT	Opérations réelles (1)	Opérations d'ordre (2)	TOTAL
10	Dotations, fonds divers et réserves	3 396 961,01	0,00	3 396 961,01
13	Subventions d'investissement	0,00	20 616,00	20 616,00
15	<i>Provisions pour risques et charges (5)</i>		0,00	0,00
16	Emprunts et dettes assimilées (sauf 1688 non budgétaire)	9 121 951,41	0,00	9 121 951,41
18	Compte de liaison : affectat° (BA,régie)	(8) 0,00		0,00
	Total des opérations d'équipement	0,00		0,00
19	<i>Neutral. et régul. d'opérations (5)</i>		112 242,34	112 242,34
20	Immobilisations incorporelles (sauf 204) (6)	1 028 742,66	0,00	1 028 742,66
204	Subventions d'équipement versées	2 205 917,36	1 160,00	2 207 077,36
21	Immobilisations corporelles (6)	3 724 140,57	4 685,22	3 728 825,79
22	Immobilisations reçues en affectation (6)	(9) 0,00	0,00	0,00
23	Immobilisations en cours (6)	19 560 664,85	2 382 449,01	21 943 113,86
26	Participations et créances rattachées	62 500,00	0,00	62 500,00
27	Autres immobilisations financières	651 200,00	0,00	651 200,00
28	<i>Amortissement des immobilisations (reprises)</i>		0,00	0,00
29	<i>Prov. pour dépréciat° immobilisations (5)</i>		0,00	0,00
39	<i>Prov. dépréciat° des stocks et en-cours (5)</i>		0,00	0,00
45...	Total des opérations pour compte de tiers (7)	0,00	0,00	0,00
481	<i>Charges à rép. sur plusieurs exercices</i>		0,00	0,00
49	<i>Prov. dépréc. comptes de tiers (5)</i>		0,00	0,00
59	<i>Prov. dépréc. comptes financiers (5)</i>		0,00	0,00
3...	Stocks	0,00	0,00	0,00
<b>Dépenses d'investissement –Total</b>		<b>39 752 077,86</b>	<b>2 521 152,57</b>	<b>42 273 230,43</b>
<b>Pour information D 001 Solde d'exécution négatif reporté de N-1</b>				<b>4 462 236,01</b>

(1) Y compris les opérations relatives au rattachement des charges et des produits et les opérations d'ordre semi-budgétaires.

(2) Voir liste des opérations d'ordre.

(3) Permet de retracer des opérations particulières telles que les opérations de stocks liées à la tenue d'un inventaire permanent simplifié.

(4) Communes, communautés d'agglomération et communautés urbaines de plus de 100 000 habitants.

(5) Si la commune ou l'établissement applique le régime des provisions budgétaires.

(6) Hors chapitres « opérations d'équipement ».

(7) Seul le total des opérations pour compte de tiers figure sur cet état (voir le détail Annexe IV A9).

(8) A servir uniquement lorsque la commune ou l'établissement effectue une dotation initiale en espèces au profit d'un service public non personnalisé qu'elle ou qu'il crée.

(9) En dépenses, le chapitre 22 retrace les travaux d'investissement réalisés sur les biens reçus en affectation. En recette, il retrace, le cas échéant, l'annulation de tels travaux effectués sur un exercice antérieur.



<b>II – PRESENTATION GENERALE DU BUDGET</b>	<b>II</b>
<b>BALANCE GENERALE DU BUDGET</b>	<b>B2</b>

**2 – Titres émis (y compris sur les restes à réaliser N-1)**

	FONCTIONNEMENT	Opérations réelles (1)	Opérations d'ordre (2)	TOTAL
013	Atténuations de charges	285 071,93		285 071,93
60	<i>Achats et variation des stocks (3)</i>		0,00	0,00
70	Produits services, domaine et ventes div	12 911 525,53		12 911 525,53
71	<i>Production stockée (ou déstockage)</i>		0,00	0,00
72	<i>Production immobilisée</i>		0,00	0,00
73	Impôts et taxes	155 967 697,10		155 967 697,10
74	Dotations et participations	41 526 639,94		41 526 639,94
75	Autres produits de gestion courante	1 768 989,85	0,00	1 768 989,85
76	Produits financiers	273 871,80	0,00	273 871,80
77	Produits exceptionnels	5 805 806,58	132 858,34	5 938 664,92
78	Reprise sur amortissements et provisions	0,00	0,00	0,00
79	<i>Transferts de charges</i>		0,00	0,00
<b>Recettes de fonctionnement – Total</b>		<b>218 539 602,73</b>	<b>132 858,34</b>	<b>218 672 461,07</b>
<b>Pour information R 002 Excédent de fonctionnement reporté de N-1</b>				<b>39 357 257,91</b>

	INVESTISSEMENT	Opérations réelles (1)	Opérations d'ordre (2)	TOTAL
10	Dotations, fonds divers et réserves (sauf 1068)	2 942 938,68	0,00	2 942 938,68
1068	Excédents de fonctionnement capitalisés	5 297 162,16		5 297 162,16
13	Subventions d'investissement	5 451 569,67	1 210 931,82	6 662 501,49
15	<i>Provisions pour risques et charges (4)</i>		0,00	0,00
16	Emprunts et dettes assimilées (sauf 1688 non budgétaire)	5 877 623,18	0,00	5 877 623,18
18	Compte de liaison : affectat° (BA,régie)	(8) 0,00		0,00
19	<i>Neutral. et régul. d'opérations</i>		2 280 888,95	2 280 888,95
20	Immobilisations incorporelles (sauf 204) (5)	0,00	1 080 045,24	1 080 045,24
204	Subventions d'équipement versées	0,00	0,00	0,00
21	Immobilisations corporelles(5)	0,00	2 716 488,94	2 716 488,94
22	Immobilisations reçues en affectation(5)	(9) 0,00	0,00	0,00
23	Immobilisations en cours(5)	531 670,82	96 157,17	627 827,99
26	Participations et créances rattachées	0,00	0,00	0,00
27	Autres immobilisations financières	8 184,81	0,00	8 184,81
28	<i>Amortissement des immobilisations</i>		7 312 479,70	7 312 479,70
29	<i>Prov. pour dépréciat° immobilisations (4)</i>		0,00	0,00
39	<i>Prov. dépréciat° des stocks et en-cours (4)</i>		0,00	0,00
45...	Opérations pour compte de tiers (7)	0,00	0,00	0,00
481	<i>Charges à rép. sur plusieurs exercices</i>		879 548,41	879 548,41
49	<i>Prov. dépréc. comptes de tiers (4)</i>		0,00	0,00
59	<i>Prov. dépréc. comptes financiers (4)</i>		0,00	0,00
3...	Stocks	0,00	0,00	0,00
<b>Recettes d'investissement – Total</b>		<b>20 109 149,32</b>	<b>15 576 540,23</b>	<b>35 685 689,55</b>
<b>Pour information R 001 Solde d'exécution positif reporté de N-1</b>				<b>0,00</b>

(1) Y compris les opérations relatives au rattachement des charges et des produits et les opérations d'ordre semi-budgétaires.

(2) Voir liste des opérations d'ordre.

(3) Permet de retracer des opérations particulières telles que les opérations de stocks liées à la tenue d'un inventaire permanent simplifié.

(4) Si la commune ou l'établissement applique le régime des provisions budgétaires.

(5) Hors chapitres « opérations d'équipement ».

(6) Seul le total des opérations pour compte de tiers figure sur cet état (voir le détail Annexe IV A9).

(7) A servir uniquement lorsque la commune ou l'établissement effectue une dotation initiale en espèces au profit d'un service public non personnalisé qu'elle ou qu'il crée.

(8) En dépenses, le chapitre 22 retrace les travaux d'investissement réalisés sur les biens reçus en affectation. En recette, il retrace, le cas échéant, l'annulation de tels travaux effectués sur un exercice antérieur.

<b>III – VOTE DU BUDGET</b>	<b>III</b>
<b>SECTION DE FONCTIONNEMENT – DETAIL DES DEPENSES</b>	<b>A1</b>

Chap/ art (1)	Libellé (1)	Crédits ouverts (BP+DM+RAR N-1)	Crédits employés (ou restant à employer)			Crédits annulés
			Mandats émis	Charges rattachées	Restes à réaliser au 31/12	
<b>011</b>	<b>Charges à caractère général</b>	<b>40 998 289,00</b>	<b>38 465 745,28</b>	<b>0,00</b>	<b>0,00</b>	<b>2 532 543,72</b>
6042	Achats prestat° services (hors terrains)	341 043,40	335 415,79	0,00	0,00	5 627,61
60611	Eau et assainissement	1 125 210,94	1 122 813,92	0,00	0,00	2 397,02
60612	Energie - Electricité	2 479 389,21	2 350 591,53	0,00	0,00	128 797,68
60613	Chauffage urbain	1 537 943,73	1 513 352,47	0,00	0,00	24 591,26
60618	Autres fournitures non stockables	1 000,00	776,13	0,00	0,00	223,87
60621	Combustibles	1 386,00	0,00	0,00	0,00	1 386,00
60622	Carburants	462 700,00	447 181,07	0,00	0,00	15 518,93
60623	Alimentation	3 321 626,85	3 308 599,76	0,00	0,00	13 027,09
60628	Autres fournitures non stockées	856 395,95	830 454,61	0,00	0,00	25 941,34
60631	Fournitures d'entretien	366 323,88	332 459,73	0,00	0,00	33 864,15
60632	Fournitures de petit équipement	1 054 251,18	1 019 479,08	0,00	0,00	34 772,10
60633	Fournitures de voirie	40 287,03	40 018,65	0,00	0,00	268,38
60636	Vêtements de travail	218 456,00	210 003,08	0,00	0,00	8 452,92
6064	Fournitures administratives	134 885,54	127 727,53	0,00	0,00	7 158,01
6065	Livres, disques, ... (médiathèque)	469 870,65	461 383,10	0,00	0,00	8 487,55
6067	Fournitures scolaires	344 648,00	334 005,92	0,00	0,00	10 642,08
6068	Autres matières et fournitures	38 020,88	37 020,38	0,00	0,00	1 000,50
611	Contrats de prestations de services	10 628 661,20	10 181 729,58	0,00	0,00	446 931,62
6132	Locations immobilières	216 389,25	211 616,50	0,00	0,00	4 772,75
6135	Locations mobilières	1 136 878,57	1 059 856,31	0,00	0,00	77 022,26
614	Charges locatives et de copropriété	100 467,75	96 604,99	0,00	0,00	3 862,76
61521	Entretien terrains	608 370,46	608 126,31	0,00	0,00	244,15
615221	Entretien, réparations bâtiments publics	179 526,81	175 807,04	0,00	0,00	3 719,77
615228	Entretien, réparations autres bâtiments	1 659,67	659,67	0,00	0,00	1 000,00
615231	Entretien, réparations voiries	115 374,43	114 206,76	0,00	0,00	1 167,67
615232	Entretien, réparations réseaux	4 259,48	4 259,48	0,00	0,00	0,00
61551	Entretien matériel roulant	91 949,80	91 796,61	0,00	0,00	153,19
61558	Entretien autres biens mobiliers	85 183,62	81 201,24	0,00	0,00	3 982,38
6156	Maintenance	4 246 985,93	3 034 942,62	0,00	0,00	1 212 043,31
6161	Multirisques	632 370,00	629 161,56	0,00	0,00	3 208,44
617	Etudes et recherches	228 433,20	219 284,29	0,00	0,00	9 148,91
6182	Documentation générale et technique	120 118,66	118 663,27	0,00	0,00	1 455,39
6184	Versements à des organismes de formation	602 174,18	591 211,05	0,00	0,00	10 963,13
6185	Frais de colloques et de séminaires	605,00	605,00	0,00	0,00	0,00
6188	Autres frais divers	1 421 485,62	1 344 030,38	0,00	0,00	77 455,24
6225	Indemnités aux comptable et régisseurs	4 631,22	4 631,22	0,00	0,00	0,00
6226	Honoraires	561 863,77	533 845,80	0,00	0,00	28 017,97
6227	Frais d'actes et de contentieux	203 795,00	145 671,62	0,00	0,00	58 123,38
6228	Divers	53 909,00	52 616,89	0,00	0,00	1 292,11
6231	Annonces et insertions	256 885,04	243 358,52	0,00	0,00	13 526,52
6232	Fêtes et cérémonies	99 586,00	98 585,80	0,00	0,00	1 000,20
6233	Foires et expositions	710,00	709,79	0,00	0,00	0,21
6236	Catalogues et imprimés	390 877,08	374 789,83	0,00	0,00	16 087,25
6237	Publications	388 677,50	387 479,90	0,00	0,00	1 197,60
6238	Divers	314 926,98	305 365,85	0,00	0,00	9 561,13
6241	Transports de biens	146 406,96	128 745,24	0,00	0,00	17 661,72
6244	Transports administratifs	11 374,00	11 373,65	0,00	0,00	0,35
6247	Transports collectifs	220 903,94	206 929,82	0,00	0,00	13 974,12
6248	Divers	4 250,00	4 202,52	0,00	0,00	47,48
6251	Voyages et déplacements	24 122,99	23 129,17	0,00	0,00	993,82
6255	Frais de déménagement	1 726,60	1 726,60	0,00	0,00	0,00
6256	Missions	48 974,51	48 959,26	0,00	0,00	15,25
6257	Réceptions	206 680,49	202 896,08	0,00	0,00	3 784,41
6261	Frais d'affranchissement	374 596,40	367 046,23	0,00	0,00	7 550,17
6262	Frais de télécommunications	394 866,00	393 120,52	0,00	0,00	1 745,48
627	Services bancaires et assimilés	12 715,00	11 840,67	0,00	0,00	874,33
6281	Concours divers (cotisations)	273 000,00	269 702,99	0,00	0,00	3 297,01

Ville de Dijon - Dijon Ville - Budget principal - CA - 2017

Chap/ art (1)	Libellé (1)	Crédits ouverts (BP+DM+RAR N-1)	Crédits employés (ou restant à employer)			Crédits annulés
			Mandats émis	Charges rattachées	Restes à réaliser au 31/12	
6282	Frais de gardiennage (églises, forêts, .	814 558,43	803 471,54	0,00	0,00	11 086,89
6283	Frais de nettoyage des locaux	808 939,85	797 652,60	0,00	0,00	11 287,25
6284	Redevances pour services rendus	6 295,00	6 167,70	0,00	0,00	127,30
62873	Remb. frais au CCAS	68 026,00	67 417,22	0,00	0,00	608,78
62875	Remb. frais aux communes membres du GFP	6 000,00	0,00	0,00	0,00	6 000,00
62876	Remb. frais à un GFP de rattachement	611 615,03	517 621,29	0,00	0,00	93 993,74
63512	Taxes foncières	1 456 577,00	1 405 218,00	0,00	0,00	51 359,00
63513	Autres impôts locaux	2 775,00	2 775,00	0,00	0,00	0,00
6355	Taxes et impôts sur les véhicules	6 250,34	6 208,10	0,00	0,00	42,24
637	Autres impôts, taxes (autres organismes)	7 441,00	7 440,45	0,00	0,00	0,55
<b>012</b>	<b>Charges de personnel, frais assimilés</b>	<b>105 727 860,00</b>	<b>103 814 434,81</b>	<b>0,00</b>	<b>0,00</b>	<b>1 913 425,19</b>
6216	Personnel affecté par GFP de rattachement	423 200,00	259 042,59	0,00	0,00	164 157,41
6218	Autre personnel extérieur	1 450,00	1 371,60	0,00	0,00	78,40
6331	Versement de transport	1 157 935,00	1 157 935,00	0,00	0,00	0,00
6332	Cotisations versées au F.N.A.L.	289 485,00	289 485,00	0,00	0,00	0,00
6336	Cotisations CNFPT et CDGFPT	543 713,92	543 713,92	0,00	0,00	0,00
6338	Autres impôts, taxes sur rémunérations	173 692,00	173 692,00	0,00	0,00	0,00
64111	Rémunération principale titulaires	50 867 265,18	49 512 763,26	0,00	0,00	1 354 501,92
64112	NBI, SFT, indemnité résidence	1 225 578,27	1 225 578,27	0,00	0,00	0,00
64118	Autres indemnités titulaires	11 192 341,34	11 182 683,03	0,00	0,00	9 658,31
64131	Rémunérations non tit.	7 147 351,33	7 097 847,70	0,00	0,00	49 503,63
64136	Indemnités préavis, licenciement non tit	678,78	678,78	0,00	0,00	0,00
64138	Autres indemnités non tit.	1 194 241,56	1 194 241,56	0,00	0,00	0,00
64162	Emplois d'avenir	252 077,45	251 594,03	0,00	0,00	483,42
64168	Autres emplois d'insertion	39 662,56	39 662,56	0,00	0,00	0,00
6417	Rémunérations des apprentis	330 114,11	330 114,11	0,00	0,00	0,00
6451	Cotisations à l'U.R.S.S.A.F.	10 788 986,58	10 781 935,18	0,00	0,00	7 051,40
6453	Cotisations aux caisses de retraites	16 441 830,73	16 437 076,57	0,00	0,00	4 754,16
6454	Cotisations aux A.S.S.E.D.I.C.	514 926,24	508 934,00	0,00	0,00	5 992,24
6456	Versement au F.N.C. supplément familial	21 000,00	3 561,00	0,00	0,00	17 439,00
6457	Cotis. sociales liées à l'apprentissage	11 208,00	11 208,00	0,00	0,00	0,00
6458	Cotis. aux autres organismes sociaux	234 135,85	221 295,50	0,00	0,00	12 840,35
6472	Prestations familiales directes	21 237,10	21 237,10	0,00	0,00	0,00
64731	Allocations chômage versées directement	464 115,00	325 113,70	0,00	0,00	139 001,30
6474	Versement aux autres oeuvres sociales	752 400,00	750 015,03	0,00	0,00	2 384,97
6475	Médecine du travail, pharmacie	285 610,00	224 489,84	0,00	0,00	61 120,16
6478	Autres charges sociales diverses	1 103 000,00	1 061 911,85	0,00	0,00	41 088,15
6488	Autres charges	250 624,00	207 253,63	0,00	0,00	43 370,37
<b>014</b>	<b>Atténuations de produits</b>	<b>3 585 000,00</b>	<b>3 308 032,00</b>	<b>0,00</b>	<b>0,00</b>	<b>276 968,00</b>
7391172	Dégrèvt taxe habitat° sur logements vaca	222 460,00	182 265,00	0,00	0,00	40 195,00
739223	Fonds péréquation ress. com. et intercom	1 600 000,00	1 369 318,00	0,00	0,00	230 682,00
7398	Reverst., restitut° et prélèvt divers	1 762 540,00	1 756 449,00	0,00	0,00	6 091,00
<b>65</b>	<b>Autres charges de gestion courante</b>	<b>31 670 832,00</b>	<b>29 613 119,20</b>	<b>0,00</b>	<b>0,00</b>	<b>2 057 712,80</b>
651	Redevances pour licences, logiciels, ...	51 809,00	45 167,92	0,00	0,00	6 641,08
6531	Indemnités	1 013 938,51	976 347,53	0,00	0,00	37 590,98
6532	Frais de mission	19 300,00	19 209,60	0,00	0,00	90,40
6533	Cotisations de retraite	77 143,49	77 143,49	0,00	0,00	0,00
6534	Cotis. de sécurité sociale - part patron	231 918,00	231 918,00	0,00	0,00	0,00
6535	Formation	32 388,00	31 630,00	0,00	0,00	758,00
6536	Frais de représentation du maire	2 125,00	2 125,00	0,00	0,00	0,00
6541	Créances admises en non-valeur	122 173,00	122 160,53	0,00	0,00	12,47
6542	Créances éteintes	11 309,00	11 307,54	0,00	0,00	1,46
65541	Contrib fonds compens. ch. territoriales	207 217,00	66 992,34	0,00	0,00	140 224,66
657341	Subv. fonct. Communes du GFP	382 228,00	349 160,79	0,00	0,00	33 067,21
657351	Subv. fonct. GFP de rattachement	80 553,00	80 552,24	0,00	0,00	0,76
657361	Subv. fonct. Caisse des écoles	45 000,00	45 000,00	0,00	0,00	0,00
657362	Subv. fonct. CCAS	7 432 125,00	7 132 125,00	0,00	0,00	300 000,00
65737	Autres établissements publics locaux	7 680 000,00	7 660 000,00	0,00	0,00	20 000,00
65738	Subv. fonct. Autres organismes publics	760 110,00	740 000,00	0,00	0,00	20 110,00
6574	Subv. fonct. Associat°, personnes privée	13 008 006,00	12 022 279,22	0,00	0,00	985 726,78
658	Charges diverses de gestion courante	513 489,00	0,00	0,00	0,00	513 489,00
<b>656</b>	<b>Frais fonctionnement des groupes d'élus</b>	<b>279 780,00</b>	<b>242 469,33</b>	<b>0,00</b>	<b>0,00</b>	<b>37 310,67</b>

Chap/ art (1)	Libellé (1)	Crédits ouverts (BP+DM+RAR N-1)	Crédits employés (ou restant à employer)			Crédits annulés
			Mandats émis	Charges rattachées	Restes à réaliser au 31/12	
6561	Frais de personnel	262 000,00	231 062,81	0,00	0,00	30 937,19
6562	Matériel, équipement et fournitures	17 780,00	11 406,52	0,00	0,00	6 373,48
<b>TOTAL DEPENSES DE GESTION DES SERVICES (a) = (011+012+014+65+656)</b>		<b>182 261 761,00</b>	<b>175 443 800,62</b>	<b>0,00</b>	<b>0,00</b>	<b>6 817 960,38</b>
<b>66</b>	<b>Charges financières (b)</b>	<b>7 819 500,00</b>	<b>4 537 195,71</b>	<b>1 676 737,24</b>	<b>0,00</b>	<b>1 605 567,05</b>
66111	Intérêts réglés à l'échéance	6 890 400,00	5 433 839,17	0,00	0,00	1 456 560,83
66112	Intérêts - Rattachement des ICNE	232 100,00	-1 512 874,87	1 676 737,24	0,00	68 237,63
6615	Intérêts comptes courants et de dépôts	50 000,00	0,00	0,00	0,00	50 000,00
6688	Autres	647 000,00	616 231,41	0,00	0,00	30 768,59
<b>67</b>	<b>Charges exceptionnelles (c)</b>	<b>916 385,00</b>	<b>861 810,76</b>	<b>0,00</b>	<b>0,00</b>	<b>54 574,24</b>
6711	Intérêts moratoires, pénalités / marché	1 200,00	598,69	0,00	0,00	601,31
6714	Bourses et prix	176 320,00	174 150,00	0,00	0,00	2 170,00
6718	Autres charges exceptionnelles gestion	20 482,28	1 454,90	0,00	0,00	19 027,38
673	Titres annulés (sur exercices antérieurs)	466 926,72	463 671,41	0,00	0,00	3 255,31
6745	Subv. aux personnes de droit privé	30 200,00	29 600,00	0,00	0,00	600,00
6748	Autres subventions exceptionnelles	49 223,00	49 222,06	0,00	0,00	0,94
678	Autres charges exceptionnelles	172 033,00	143 113,70	0,00	0,00	28 919,30
<b>68</b>	<b>Dotations provisions semi-budgétaires (d) (3)</b>	<b>0,00</b>	<b>0,00</b>	<b>0,00</b>	<b>0,00</b>	<b>0,00</b>
<b>022</b>	<b>Dépenses imprévues (e)</b>	<b>150 000,00</b>				
<b>TOTAL DES DEPENSES REELLES = a+b+c+d+e</b>		<b>191 147 646,00</b>	<b>180 842 807,09</b>	<b>1 676 737,24</b>	<b>0,00</b>	<b>8 628 101,67</b>
<b>023</b>	<b>Virement à la section d'investissement</b>	<b>47 166 466,91</b>	<b>0,00</b>			<b>47 166 466,91</b>
<b>042</b>	<b>Opérat° ordre transfert entre sections (4) (5) (6)</b>	<b>9 241 400,00</b>	<b>13 188 246,00</b>			<b>-3 946 846,00</b>
675	Valeurs comptables immobilisations cédée	0,00	2 715 328,94			-2 715 328,94
6761	Différences sur réalisations (positives)	0,00	2 280 888,95			-2 280 888,95
6811	Dot. amort. et prov. Immos incorporelles	8 331 400,00	7 312 479,70			1 018 920,30
6862	Dot. amort. charges financ. à répartir	910 000,00	879 548,41			30 451,59
<b>TOTAL DES PRELEVEMENTS AU PROFIT DE LA SECTION D'INVESTISSEMENT</b>		<b>56 407 866,91</b>	<b>13 188 246,00</b>			<b>43 219 620,91</b>
<b>043</b>	<b>Opérat° ordre intérieur de la section (7)</b>	<b>0,00</b>	<b>0,00</b>			<b>0,00</b>
<b>TOTAL DES DEPENSES D'ORDRE</b>		<b>56 407 866,91</b>	<b>13 188 246,00</b>			<b>43 219 620,91</b>
<b>TOTAL DES DEPENSES DE FONCTIONNEMENT DE L'EXERCICE (= Total des opérations réelles et d'ordre)</b>		<b>247 555 512,91</b>	<b>194 031 053,09</b>	<b>1 676 737,24</b>	<b>0,00</b>	<b>51 847 722,58</b>
<b>Pour information D 002 Déficit de fonctionnement reporté de N-1</b>		<b>0,00</b>				

**Détail du calcul des ICNE au compte 66112 (2)**

Montant des ICNE de l'exercice	1 676 737,24
Montant des ICNE de l'exercice N-1	-1 512 874,87
= Différence ICNE N – ICNE N-1	163 862,37

(1) Détailler les chapitres budgétaires par article conformément au plan de comptes appliqué par la commune ou l'établissement.

(2) Si le mandatement des ICNE de l'exercice est inférieur au montant de l'exercice N-1, le montant du compte 66112 sera négatif.

(3) Si la commune ou l'établissement applique le régime des provisions semi-budgétaires.

(4) Cf. définition du chapitre des opérations d'ordre, *DF 042 = RI 040*.

(5) Dont 675 et 676.

(6) Le compte 6815 peut figurer dans le détail du chapitre 042 si la commune ou l'établissement applique le régime des provisions budgétaires.

(7) Chapitre destiné à retracer les opérations particulières telles que les opérations de stocks ou liées à la tenue d'un inventaire permanent simplifié.

<b>III – VOTE DU BUDGET</b>	<b>III</b>
<b>SECTION DE FONCTIONNEMENT – DETAIL DES RECETTES</b>	<b>A2</b>

Chap/ art(1)	Libellé (1)	Crédits ouverts (BP+DM+RAR N-1)	Crédits employés (ou restant à employer)			Crédits annulés
			Titres émis	Produits rattachés	Restes à réaliser au 31/12	
<b>013</b>	<b>Atténuations de charges</b>	<b>301 700,00</b>	<b>285 071,93</b>	<b>0,00</b>	<b>0,00</b>	<b>16 628,07</b>
6419	Remboursements rémunérations personnel	85 000,00	85 381,48	0,00	0,00	-381,48
6459	Rembours charges SS et prévoyance	216 700,00	199 690,45	0,00	0,00	17 009,55
<b>70</b>	<b>Produits services, domaine et ventes div</b>	<b>12 460 245,00</b>	<b>12 911 525,53</b>	<b>0,00</b>	<b>0,00</b>	<b>-451 280,53</b>
7023	Menus produits forestiers	2 000,00	33,65	0,00	0,00	1 966,35
7028	Autres produits agricoles et forestiers	500,00	60,00	0,00	0,00	440,00
70311	Concessions cimetières (produit net)	371 200,00	384 787,68	0,00	0,00	-13 587,68
70312	Redevances funéraires	66 000,00	70 276,90	0,00	0,00	-4 276,90
70323	Redev. occupat° domaine public communal	135 500,00	181 671,15	0,00	0,00	-46 171,15
70388	Autres redevances et recettes diverses	18 300,00	15 423,32	0,00	0,00	2 876,68
704	Travaux	28 000,00	24 717,00	0,00	0,00	3 283,00
7062	Redevances services à caractère culturel	365 400,00	383 016,30	0,00	0,00	-17 616,30
70631	Redevances services à caractère sportif	913 000,00	916 799,92	0,00	0,00	-3 799,92
70632	Redevances services à caractère loisir	1 426 561,00	1 316 193,11	0,00	0,00	110 367,89
7064	Taxes de désinfect° (services hygiène)	9 000,00	10 398,37	0,00	0,00	-1 398,37
7066	Redevances services à caractère social	1 606 423,00	1 638 229,64	0,00	0,00	-31 806,64
7067	Redev. services périscolaires et enseign	4 020 316,00	4 200 227,30	0,00	0,00	-179 911,30
70688	Autres prestations de services	310 350,00	293 724,84	0,00	0,00	16 625,16
7078	Autres marchandises	35,00	0,00	0,00	0,00	35,00
7083	Locations diverses (autres qu'immeubles)	29 800,00	21 678,41	0,00	0,00	8 121,59
70846	Mise à dispo personnel GFP rattachement	440 500,00	402 181,86	0,00	0,00	38 318,14
70848	Mise à dispo personnel autres organismes	461 310,00	442 836,65	0,00	0,00	18 473,35
70872	Remb. frais B.A. et régies municipales	16 500,00	31 039,95	0,00	0,00	-14 539,95
70873	Remb. frais par les C.C.A.S.	147 700,00	117 335,91	0,00	0,00	30 364,09
70876	Remb. frais par le GFP de rattachement	1 220 000,00	1 380 765,45	0,00	0,00	-160 765,45
70878	Remb. frais par d'autres redevables	846 450,00	1 020 835,16	0,00	0,00	-174 385,16
7088	Produits activités annexes (abonnements)	25 400,00	59 292,96	0,00	0,00	-33 892,96
<b>73</b>	<b>Impôts et taxes</b>	<b>153 772 062,00</b>	<b>155 967 697,10</b>	<b>0,00</b>	<b>0,00</b>	<b>-2 195 635,10</b>
73111	Taxes foncières et d'habitation	109 546 029,00	109 692 372,00	0,00	0,00	-146 343,00
7318	Autres impôts locaux ou assimilés	0,00	371 723,00	0,00	0,00	-371 723,00
73211	Attribution de compensation	22 379 578,00	22 379 578,00	0,00	0,00	0,00
73212	Dotations de solidarité communautaire	7 319 255,00	7 319 255,00	0,00	0,00	0,00
7336	Droits de place	464 000,00	593 217,13	0,00	0,00	-129 217,13
7337	Droits de stationnement	3 104 100,00	2 946 581,86	0,00	0,00	157 518,14
7338	Autres taxes	1 006 000,00	1 331 901,10	0,00	0,00	-325 901,10
7343	Taxes sur les pylônes électriques	23 100,00	27 816,00	0,00	0,00	-4 716,00
7351	Taxe consommation finale d'électricité	2 600 000,00	2 702 720,14	0,00	0,00	-102 720,14
7362	Taxes de séjour	1 150 000,00	1 173 105,60	0,00	0,00	-23 105,60
7368	Taxes locales sur la publicité extérieur	780 000,00	636 439,99	0,00	0,00	143 560,01
7381	Taxes additionnelles droits de mutation	5 400 000,00	6 792 987,28	0,00	0,00	-1 392 987,28
<b>74</b>	<b>Dotations et participations</b>	<b>39 397 584,00</b>	<b>41 526 639,94</b>	<b>0,00</b>	<b>0,00</b>	<b>-2 129 055,94</b>
7411	Dotations forfaitaire	21 176 370,00	21 176 370,00	0,00	0,00	0,00
74123	Dotations de solidarité urbaine	2 589 420,00	2 589 429,00	0,00	0,00	-9,00
74127	Dotations nationale de péréquation	401 610,00	401 665,00	0,00	0,00	-55,00
7413	DGF des permanents syndicaux	48 260,00	48 294,19	0,00	0,00	-34,19
744	FCTVA	0,00	38 931,00	0,00	0,00	-38 931,00
745	Dotations spéciales instituteurs	10 000,00	5 616,00	0,00	0,00	4 384,00
7461	DGD	900 000,00	940 934,00	0,00	0,00	-40 934,00
74712	Emplois d'avenir	220 000,00	194 496,41	0,00	0,00	25 503,59
74718	Autres participations Etat	871 170,00	935 981,39	0,00	0,00	-64 811,39
7472	Participat° Régions	917 600,00	998 810,00	0,00	0,00	-81 210,00
7473	Participat° Départements	60 500,00	228 931,00	0,00	0,00	-168 431,00
74741	Participat° Communes du GFP	383 512,00	353 407,36	0,00	0,00	30 104,64
74751	Participat° GFP de rattachement	81 705,00	79 907,32	0,00	0,00	1 797,68
74758	Participat° Autres groupements	6 422,00	5 862,43	0,00	0,00	559,57
7476	Participat° C.C.A.S. et CDE	27 906,00	28 463,40	0,00	0,00	-557,40
7477	Participat° Budget communautaire et FS	0,00	2 859,33	0,00	0,00	-2 859,33
7478	Participat° Autres organismes	8 686 635,00	10 038 013,02	0,00	0,00	-1 351 378,02

Chap/ art(1)	Libellé (1)	Crédits ouverts (BP+DM+RAR N-1)	Crédits employés (ou restant à employer)			Crédits annulés
			Titres émis	Produits rattachés	Restes à réaliser au 31/12	
7481	Attrib./impôt/cercles et maisons de jeux	0,00	1 414,93	0,00	0,00	-1 414,93
7482	Compens. perte taxe add. droits mutation	10 000,00	0,00	0,00	0,00	10 000,00
748314	Dotat° unique compensat° spécif. TP	175 000,00	91 754,00	0,00	0,00	83 246,00
74834	Etat - Compens. exonérat° taxes foncière	248 900,00	374 583,00	0,00	0,00	-125 683,00
74835	Etat - Compens. exonérat° taxe habitat°	2 450 000,00	2 813 194,00	0,00	0,00	-363 194,00
7484	Dotation de recensement	30 000,00	31 487,00	0,00	0,00	-1 487,00
7485	Dotation pour les titres sécurisés	40 240,00	40 240,00	0,00	0,00	0,00
7488	Autres attributions et participations	62 334,00	105 996,16	0,00	0,00	-43 662,16
<b>75</b>	<b>Autres produits de gestion courante</b>	<b>1 848 596,00</b>	<b>1 768 989,85</b>	<b>0,00</b>	<b>0,00</b>	<b>79 606,15</b>
752	Revenus des immeubles	1 234 330,00	1 203 134,82	0,00	0,00	31 195,18
757	Redevances versées par fermiers, conces.	267 000,00	270 156,33	0,00	0,00	-3 156,33
758	Produits divers de gestion courante	347 266,00	295 698,70	0,00	0,00	51 567,30
<b>TOTAL = RECETTES DE GESTION DES SERVICES (a) = 70+73+74+75+013</b>		<b>207 780 187,00</b>	<b>212 459 924,35</b>	<b>0,00</b>	<b>0,00</b>	<b>-4 679 737,35</b>
<b>76</b>	<b>Produits financiers (b)</b>	<b>268 668,00</b>	<b>273 871,80</b>	<b>0,00</b>	<b>0,00</b>	<b>-5 203,80</b>
764	Revenus valeurs mobilières de placement	10 000,00	7 029,64	0,00	0,00	2 970,36
76811	Sortie empr. risque avec IRA capital.	258 668,00	258 668,92	0,00	0,00	-0,92
7688	Autres	0,00	8 173,24	0,00	0,00	-8 173,24
<b>77</b>	<b>Produits exceptionnels (c)</b>	<b>125 800,00</b>	<b>5 805 806,58</b>	<b>0,00</b>	<b>0,00</b>	<b>-5 680 006,58</b>
7711	Dédits et pénalités perçus	0,00	3 000,00	0,00	0,00	-3 000,00
7714	Recouvr. créances admises en non valeur	0,00	4 550,15	0,00	0,00	-4 550,15
7718	Autres produits except. opérat° gestion	0,00	105 956,16	0,00	0,00	-105 956,16
773	Mandats annulés (exercices antérieurs)	0,00	466 512,83	0,00	0,00	-466 512,83
775	Produits des cessions d'immobilisations	0,00	4 883 975,55	0,00	0,00	-4 883 975,55
7788	Produits exceptionnels divers	125 800,00	341 811,89	0,00	0,00	-216 011,89
<b>78</b>	<b>Reprises provisions semi-budgétaires (d) (2)</b>	<b>0,00</b>	<b>0,00</b>	<b>0,00</b>	<b>0,00</b>	<b>0,00</b>
<b>TOTAL DES RECETTES REELLES =a+b+c+d</b>		<b>208 174 655,00</b>	<b>218 539 602,73</b>	<b>0,00</b>	<b>0,00</b>	<b>-10 364 947,73</b>
<b>042</b>	<b>Opérat° ordre transfert entre sections (3) (4) (5)</b>	<b>23 600,00</b>	<b>132 858,34</b>			<b>-109 258,34</b>
7761	Diff / réal (+) transférées en invest.	0,00	112 242,34			-112 242,34
777	Quote-part subv invest transf cpte résul	23 600,00	20 616,00			2 984,00
<b>043</b>	<b>Opérat° ordre intérieur de la section (6)</b>	<b>0,00</b>	<b>0,00</b>			<b>0,00</b>
<b>TOTAL DES RECETTES D'ORDRE</b>		<b>23 600,00</b>	<b>132 858,34</b>			<b>-109 258,34</b>
<b>TOTAL DES RECETTES DE FONCTIONNEMENT DE L'EXERCICE (=Total des opérations réelles et d'ordre)</b>		<b>208 198 255,00</b>	<b>218 672 461,07</b>	<b>0,00</b>	<b>0,00</b>	<b>-10 474 206,07</b>
<b>Pour information R 002 Excédent de fonctionnement reporté de N-1</b>		<b>39 357 257,91</b>				

**Détail du calcul des ICNE au compte 7622**

Montant des ICNE de l'exercice	0,00
Montant des ICNE de l'exercice N-1	0,00
= Différence ICNE N – ICNE N-1	0,00

(1) Détailler les chapitres budgétaires par article conformément au plan de comptes appliqué par la commune ou l'établissement.

(2) Si la commune ou l'établissement applique le régime des provisions semi-budgétaires.

(3) Cf. définitions du chapitre des opérations d'ordre, RF 042 = DI 040.

(4) Dont 776.

(5) Le compte 7815 peut figurer dans le détail du chapitre 042 si la commune ou l'établissement applique le régime des provisions budgétaires.

(6) Chapitre destiné à retracer les opérations particulières telles que les opérations de stocks ou liées à la tenue d'un inventaire permanent simplifié.



Ville de Dijon - Dijon Ville - Budget principal - CA - 2017

Chap/ art (1)	Libellé (1)	Crédits ouverts (BP+DM+RAR N-1)	Mandats émis	Restes à réaliser au 31/12	Crédits annulés
2764	Créances sur personnes de droit privé	783 800,00	650 000,00	0,00	133 800,00
<b>020</b>	<b>Dépenses imprévues</b>	<b>0,00</b>			
<b>Total des dépenses financières</b>		<b>13 863 012,00</b>	<b>13 232 612,42</b>	<b>0,00</b>	<b>630 399,58</b>
<b>Total des dépenses d'opérations pour compte de tiers</b>		<b>0,00</b>	<b>0,00</b>	<b>0,00</b>	<b>0,00</b>
<b>TOTAL DEPENSES REELLES</b>		<b>81 189 131,06</b>	<b>39 752 077,86</b>	<b>0,00</b>	<b>41 437 053,20</b>
<b>040</b>	<b>Opérat° ordre transfert entre sections (4)</b>	<b>23 600,00</b>	<b>132 858,34</b>		<b>-109 258,34</b>
	<b>Reprises sur autofinancement antérieur (5)</b>	<b>23 600,00</b>	<b>132 858,34</b>		<b>-109 258,34</b>
13911	Etat et établissements nationaux	6 000,00	4 500,00		1 500,00
13912	Sub. transf cpte résult. Régions	17 100,00	15 816,00		1 284,00
13918	Autres subventions d'équipement	500,00	300,00		200,00
192	Plus ou moins-values sur cession immo.	0,00	112 242,34		-112 242,34
	<b>Charges transférées (6)</b>	<b>0,00</b>	<b>0,00</b>		<b>0,00</b>
<b>041</b>	<b>Opérations patrimoniales (7)</b>	<b>2 760 200,00</b>	<b>2 388 294,23</b>		<b>371 905,77</b>
204412	Sub nat org pub - Bâtiments, installat°	1 160,00	1 160,00		0,00
2182	Matériel de transport	4 686,00	4 685,22		0,78
2312	Agencements et aménagements de terrains	272 015,00	2 808,00		269 207,00
2313	Constructions	2 339 666,00	2 236 968,92		102 697,08
2315	Installat°, matériel et outillage techni	6 300,00	6 300,00		0,00
2316	Restauration collections, oeuvres d'art	134 029,00	134 028,19		0,81
2318	Autres immo. corporelles en cours	2 344,00	2 343,90		0,10
<b>TOTAL DEPENSES D'ORDRE</b>		<b>2 783 800,00</b>	<b>2 521 152,57</b>		<b>262 647,43</b>
<b>TOTAL DES DEPENSES D'INVESTISSEMENT DE L'EXERCICE (= Total des dépenses réelles et d'ordre)</b>		<b>83 972 931,06</b>	<b>42 273 230,43</b>	<b>0,00</b>	<b>41 699 700,63</b>
<b>Pour information D 001 Solde d'exécution négatif reporté de N-1</b>		<b>4 462 236,01</b>			

(1) Détailler les chapitres budgétaires par article conformément au plan de comptes appliqué par la commune ou l'établissement.

(2) Voir état III B3 pour le détail des opérations d'équipement.

(3) Voir annexes IV A9 pour le détail des opérations pour compte de tiers.

(4) Cf. définitions du chapitre d'opérations d'ordre, DI 040=RF 042.

(5) Les comptes 15, 29, 39, 49 et 59 peuvent figurer dans le détail du chapitre 040 si la commune ou l'établissement applique le régime des provisions budgétaires.

(6) Dont 192.

(7) Cf. définitions du chapitre des opérations d'ordre, DI 041= RI 041.



<b>III – VOTE DU BUDGET</b>	<b>III</b>
<b>SECTION D'INVESTISSEMENT – DETAIL DES RECETTES</b>	<b>B2</b>

Chap/ art (1)	Libellé (1)	Crédits ouverts (BP+DM+RAR N-1)	Titres émis	Restes à réaliser au 31/12	Crédits annulés
<b>010</b>	<b>Stocks</b>	<b>0,00</b>	<b>0,00</b>	<b>0,00</b>	<b>0,00</b>
<b>13</b>	<b>Subventions d'investissement</b>	<b>5 677 938,00</b>	<b>5 451 569,67</b>	<b>0,00</b>	<b>226 368,33</b>
1312	Subv. transf. Régions	15 200,00	0,00	0,00	15 200,00
1318	Autres subventions d'équipement transf.	32 680,00	9 520,00	0,00	23 160,00
1321	Subv. non transf. Etat, établ. nationaux	2 678 048,00	2 797 872,91	0,00	-119 824,91
1322	Subv. non transf. Régions	1 074 736,00	772 993,90	0,00	301 742,10
1323	Subv. non transf. Départements	121 662,00	68 791,40	0,00	52 870,60
13251	Subv. non transf. GFP de rattachement	1 395 825,00	1 402 058,13	0,00	-6 233,13
1328	Autres subventions d'équip. non transf.	359 787,00	400 333,33	0,00	-40 546,33
<b>16</b>	<b>Emprunts et dettes assimilées(hors 165)</b>	<b>5 875 000,00</b>	<b>5 875 000,00</b>	<b>0,00</b>	<b>0,00</b>
1641	Emprunts en euros	5 875 000,00	5 875 000,00	0,00	0,00
<b>20</b>	<b>Immobilisations incorporelles(sauf 204)</b>	<b>0,00</b>	<b>0,00</b>	<b>0,00</b>	<b>0,00</b>
<b>204</b>	<b>Subventions d'équipement versées</b>	<b>0,00</b>	<b>0,00</b>	<b>0,00</b>	<b>0,00</b>
<b>21</b>	<b>Immobilisations corporelles</b>	<b>0,00</b>	<b>0,00</b>	<b>0,00</b>	<b>0,00</b>
<b>22</b>	<b>Immobilisations reçues en affectation</b>	<b>0,00</b>	<b>0,00</b>	<b>0,00</b>	<b>0,00</b>
<b>23</b>	<b>Immobilisations en cours</b>	<b>5 000,00</b>	<b>531 670,82</b>	<b>0,00</b>	<b>-526 670,82</b>
2313	Constructions	5 000,00	529 292,28	0,00	-524 292,28
238	Avances versées commandes immo. incorp.	0,00	2 378,54	0,00	-2 378,54
<b>Total des recettes d'équipement</b>		<b>11 557 938,00</b>	<b>11 858 240,49</b>	<b>0,00</b>	<b>-300 302,49</b>
<b>10</b>	<b>Dotations, fonds divers et réserves</b>	<b>12 797 162,16</b>	<b>8 240 100,84</b>	<b>0,00</b>	<b>4 557 061,32</b>
1021	Dotation	4 000 000,00	0,00	0,00	4 000 000,00
10222	FCTVA	3 200 000,00	2 678 651,00	0,00	521 349,00
10223	TLE	30 000,00	41 721,00	0,00	-11 721,00
10226	Taxe d'aménagement	250 000,00	222 400,68	0,00	27 599,32
10228	Autres fonds	20 000,00	166,00	0,00	19 834,00
1068	Excédents de fonctionnement capitalisés	5 297 162,16	5 297 162,16	0,00	0,00
<b>138</b>	<b>Autres subvent° invest. non transf.</b>	<b>0,00</b>	<b>0,00</b>	<b>0,00</b>	<b>0,00</b>
<b>165</b>	<b>Dépôts et cautionnements reçus</b>	<b>15 000,00</b>	<b>2 623,18</b>	<b>0,00</b>	<b>12 376,82</b>
<b>18</b>	<b>Compte de liaison : affectat° (BA,régie)</b>	<b>0,00</b>	<b>0,00</b>	<b>0,00</b>	<b>0,00</b>
<b>26</b>	<b>Participat° et créances rattachées</b>	<b>0,00</b>	<b>0,00</b>	<b>0,00</b>	<b>0,00</b>
<b>27</b>	<b>Autres immobilisations financières</b>	<b>240 000,00</b>	<b>8 184,81</b>	<b>0,00</b>	<b>231 815,19</b>
274	Prêts	240 000,00	0,00	0,00	240 000,00
2764	Créances sur personnes de droit privé	0,00	8 184,81	0,00	-8 184,81
<b>024</b>	<b>Produits des cessions d'immobilisations</b>	<b>4 657 000,00</b>	<b>0,00</b>	<b>0,00</b>	<b>0,00</b>
<b>Total des recettes financières</b>		<b>17 709 162,16</b>	<b>8 250 908,83</b>	<b>0,00</b>	<b>9 458 253,33</b>
<b>Total des recettes d'opérations pour compte de tiers</b>		<b>0,00</b>	<b>0,00</b>	<b>0,00</b>	<b>0,00</b>
<b>TOTAL DES RECETTES REELLES</b>		<b>29 267 100,16</b>	<b>20 109 149,32</b>	<b>0,00</b>	<b>9 157 950,84</b>
<b>021</b>	<b>Virement de la sect° de fonctionnement</b>	<b>47 166 466,91</b>	<b>0,00</b>	<b>0,00</b>	<b>0,00</b>
<b>040</b>	<b>Opérat° ordre transfert entre sections (3) (4)</b>	<b>9 241 400,00</b>	<b>13 188 246,00</b>	<b>0,00</b>	<b>-3 946 846,00</b>
192	Plus ou moins-values sur cession immo.	0,00	2 280 888,95	0,00	-2 280 888,95
2111	Terrains nus	0,00	982,76	0,00	-982,76
2113	Terrains aménagés autres que voirie	0,00	59 326,33	0,00	-59 326,33
2118	Autres terrains	0,00	431 846,48	0,00	-431 846,48
2138	Autres constructions	0,00	2 128 403,79	0,00	-2 128 403,79
2158	Autres inst.,matériel,outil. techniques	0,00	736,38	0,00	-736,38
2182	Matériel de transport	0,00	93 236,10	0,00	-93 236,10
2184	Mobilier	0,00	107,70	0,00	-107,70
2188	Autres immobilisations corporelles	0,00	689,40	0,00	-689,40
28031	Frais d'études	432 600,00	201 123,68	0,00	231 476,32
28033	Frais d'insertion	3 200,00	239,00	0,00	2 961,00
2804112	Subv. Etat : Bâtiments, installations	86 000,00	5 613,57	0,00	80 386,43
2804122	Subv.Régions : Bâtiments, installations	2 000,00	1 743,00	0,00	257,00
2804132	Subv. Dpt : Bâtiments, installations	1 300,00	1 187,00	0,00	113,00

Ville de Dijon - Dijon Ville - Budget principal - CA - 2017

Chap/ art (1)	Libellé (1)	Crédits ouverts (BP+DM+RAR N-1)	Titres émis	Restes à réaliser au 31/12	Crédits annulés
28041482	Subv.Cne : Bâtiments, installations	1 200,00	1 160,00		40,00
28041512	GFP rat : Bâtiments, installations	8 800,00	8 643,00		157,00
28041582	GFP : Bâtiments, installations	80 000,00	77 641,49		2 358,51
2804171	Autres EPL : Bien mobilier, matériel	24 000,00	24 000,00		0,00
2804172	Autres EPL : Bâtiments, installations	112 000,00	82 345,00		29 655,00
2804182	Autres org pub - Bâtiments et installat°	2 083 700,00	1 783 589,66		300 110,34
280421	Privé : Bien mobilier, matériel	100 000,00	60 603,46		39 396,54
280422	Privé : Bâtiments, installations	372 000,00	367 277,00		4 723,00
2804412	Sub nat org pub - Bâtiments, installat°	63 000,00	62 794,00		206,00
28051	Concessions et droits similaires	750 000,00	741 615,26		8 384,74
28088	Autres immobilisations incorporelles	12 000,00	11 023,00		977,00
28128	Autres aménagements de terrains	330 000,00	329 798,77		201,23
28132	Immeubles de rapport	8 000,00	7 662,00		338,00
28138	Autres constructions	26 000,00	25 507,00		493,00
281568	Autres matériels, outillages incendie	35 000,00	32 111,32		2 888,68
281571	Matériel roulant	1 300,00	1 210,00		90,00
281578	Autre matériel et outillage de voirie	12 000,00	10 172,90		1 827,10
28158	Autres installat°, matériel et outillage	195 000,00	172 873,25		22 126,75
28182	Matériel de transport	370 000,00	341 807,86		28 192,14
28183	Matériel de bureau et informatique	1 201 500,00	950 341,44		251 158,56
28184	Mobilier	594 200,00	592 352,71		1 847,29
28185	Cheptel	2 700,00	2 549,80		150,20
28188	Autres immo. corporelles	1 423 500,00	1 415 172,11		8 327,89
28284	Mobilier (affectation)	400,00	322,42		77,58
4817	Pénalités de renégociation de la dette	910 000,00	879 548,41		30 451,59
<b>TOTAL DES PRELEVEMENTS PROVENANT DE LA SECTION DE FONCTIONNEMENT</b>		<b>56 407 866,91</b>	<b>13 188 246,00</b>		<b>43 219 620,91</b>
<b>041</b>	<b>Opérations patrimoniales (5)</b>	<b>2 760 200,00</b>	<b>2 388 294,23</b>		<b>371 905,77</b>
1328	Autres subventions d'équip. non transf.	1 210 945,00	1 210 931,82		13,18
2031	Frais d'études	1 259 383,00	1 060 541,17		198 841,83
2033	Frais d'insertion	19 600,00	19 504,07		95,93
2138	Autres constructions	1 160,00	1 160,00		0,00
238	Avances versées commandes immo. incorp.	269 112,00	96 157,17		172 954,83
<b>TOTAL DES RECETTES D'ORDRE</b>		<b>59 168 066,91</b>	<b>15 576 540,23</b>		<b>43 591 526,68</b>
<b>TOTAL DES RECETTES D'INVESTISSEMENT DE L'EXERCICE (= Total des recettes réelles et d'ordre)</b>		<b>88 435 167,07</b>	<b>35 685 689,55</b>	<b>0,00</b>	<b>52 749 477,52</b>
<b>Pour information R 001 Solde d'exécution positif reporté de N-1</b>		<b>0,00</b>			

(1) Détailler les chapitres budgétaires par article conformément au plan de comptes appliqué par la commune ou l'établissement.

(2) Voir annexes IV A9 pour le détail des opérations pour compte de tiers.

(3) Cf. définition du chapitre des opérations d'ordre, RI 040 = DF 042.

(4) Les comptes 15, 29, 39, 49 et 59 peuvent figurer dans le détail du chapitre 040 si la commune ou l'établissement applique le régime des provisions budgétaires.

(5) Cf. définitions du chapitre des opérations d'ordre, DI 041 = RI 041.

<b>III – VOTE DU BUDGET</b>	<b>III</b>
<b>DETAIL DES CHAPITRES D'OPERATION D'EQUIPEMENT</b>	<b>B3</b>

Cet état ne contient pas d'information.

<b>IV – ANNEXES</b>	<b>IV</b>
<b>PRESENTATION CROISEE PAR FONCTION – VUE D'ENSEMBLE (1)</b>	<b>A1</b>

Libellé	01 Opérations non ventilables	0 Services généraux administrat° publiques	1 Sécurité et salubrité publiques	2 Enseignement - Formation	3 Culture	4 Sport et jeunesse	5 Interventions sociales et santé	6 Famille	7 Logement	8 Aménagt et services urbains, environnem	9 Action économique	TOTAL
---------	--	--	--	----------------------------------	--------------	---------------------------	--	--------------	---------------	--	---------------------------	-------

INVESTISSEMENT												
REALISATIONS (de l'exercice + restes à réaliser N-1)												
Dépenses réelles	11 818 265	4 049 430	193 520	2 704 296	14 357 574	2 653 995	11 421	382 033	29 651	3 035 937	515 956	39 752 078
- Equipements municipaux (2)		4 010 805	193 520	2 704 296	11 808 311	2 515 941	2 341	382 033	23 128	2 294 497	378 676	24 313 548
- Equip. non municipaux (c/204) (3)		1 958	0	0	1 829 306	138 054	9 080	0	0	90 240	137 279	2 205 917
- Opérations financières	11 818 265											11 818 265
Dépenses d'ordre	2 521 153											2 521 153
Solde d'exécution reporté de N-1	4 462 236											4 462 236
<b>Total dépenses</b>	<b>18 801 653</b>	<b>4 049 430</b>	<b>193 520</b>	<b>2 704 296</b>	<b>14 357 574</b>	<b>2 653 995</b>	<b>11 421</b>	<b>382 033</b>	<b>29 651</b>	<b>3 035 937</b>	<b>515 956</b>	<b>46 735 466</b>
<b>Total recettes</b>	<b>29 702 449</b>	<b>579 709</b>	<b>0</b>	<b>261 401</b>	<b>4 747 026</b>	<b>269 786</b>	<b>0</b>	<b>94 602</b>	<b>0</b>	<b>30 717</b>	<b>0</b>	<b>35 685 690</b>
<b>Solde d'investissement</b>	<b>10 900 796</b>	<b>-3 469 720</b>	<b>-193 520</b>	<b>-2 442 896</b>	<b>-9 610 548</b>	<b>-2 384 209</b>	<b>-11 421</b>	<b>-287 431</b>	<b>-29 651</b>	<b>-3 005 220</b>	<b>-515 956</b>	<b>-11 049 777</b>
RESTES A REALISER au 31/12/N												
<b>Total RAR dépenses</b>	<b>0</b>	<b>0</b>	<b>0</b>	<b>0</b>	<b>0</b>	<b>0</b>	<b>0</b>	<b>0</b>	<b>0</b>	<b>0</b>	<b>0</b>	<b>0</b>
<b>Total RAR recettes</b>	<b>0</b>	<b>0</b>	<b>0</b>	<b>0</b>	<b>0</b>	<b>0</b>	<b>0</b>	<b>0</b>	<b>0</b>	<b>0</b>	<b>0</b>	<b>0</b>
<b>SOLDE RAR investissement</b>	<b>0</b>	<b>0</b>	<b>0</b>	<b>0</b>	<b>0</b>	<b>0</b>	<b>0</b>	<b>0</b>	<b>0</b>	<b>0</b>	<b>0</b>	<b>0</b>

FONCTIONNEMENT												
REALISATIONS (de l'exercice + restes à réaliser N-1)												
<b>Total dépenses</b>	<b>22 145 338</b>	<b>40 724 331</b>	<b>5 408 083</b>	<b>26 742 295</b>	<b>33 922 829</b>	<b>25 143 539</b>	<b>10 787 575</b>	<b>14 996 569</b>	<b>227 855</b>	<b>13 699 298</b>	<b>1 910 079</b>	<b>195 707 790</b>
<b>Total recettes</b>	<b>218 825 841</b>	<b>3 577 640</b>	<b>0</b>	<b>3 371 105</b>	<b>2 383 246</b>	<b>7 674 993</b>	<b>86 759</b>	<b>8 056 474</b>	<b>1 944 184</b>	<b>9 543 454</b>	<b>2 566 023</b>	<b>258 029 719</b>
<b>Solde de fonctionnement</b>	<b>196 680 502</b>	<b>-37 146 691</b>	<b>-5 408 083</b>	<b>-23 371 190</b>	<b>-31 539 583</b>	<b>-17 468 546</b>	<b>-10 700 816</b>	<b>-6 940 094</b>	<b>1 716 329</b>	<b>-4 155 844</b>	<b>655 944</b>	<b>62 321 929</b>
RESTES A REALISER au 31/12/N												
<b>Total RAR dépenses</b>	<b>0</b>	<b>0</b>	<b>0</b>	<b>0</b>	<b>0</b>	<b>0</b>	<b>0</b>	<b>0</b>	<b>0</b>	<b>0</b>	<b>0</b>	<b>0</b>
<b>Total RAR recettes</b>	<b>0</b>	<b>0</b>	<b>0</b>	<b>0</b>	<b>0</b>	<b>0</b>	<b>0</b>	<b>0</b>	<b>0</b>	<b>0</b>	<b>0</b>	<b>0</b>
<b>SOLDE RAR fonctionnement</b>	<b>0</b>	<b>0</b>	<b>0</b>	<b>0</b>	<b>0</b>	<b>0</b>	<b>0</b>	<b>0</b>	<b>0</b>	<b>0</b>	<b>0</b>	<b>0</b>

(1) La production de cet état est obligatoire pour les communes de 3 500 habitants et plus, les groupements comprenant au moins une telle commune, leurs établissements et services administratifs hormis les caisses des écoles et les services à activité unique érigés en établissement public ou budget annexe (L. 2312-3, R. 2311-1 et R. 2311-10. Dans les communes de 3 500 habitants et plus, le croisement par fonction est fait à un chiffre (correspondant à la fonction). Dans les communes de 10 000 habitants et plus, le croisement par fonction est fait au niveau le plus détaillé de la nomenclature fonctionnelle (sous-fonction ou rubrique). Les groupements et leurs établissements publics suivent les règles de production et de présentation applicable à la commune membre comptant le plus grand nombre d'habitants (articles L. 5211-36 a1 et R. 5211-14 + L. 5711-1 et R. 5711-2 du CGCT).

(2) Ou biens de la structure intercommunale.

(3) Ou biens ne relevant pas de la structure intercommunale.

**IV – ANNEXES**

**PRESENTATION CROISEE PAR FONCTION – VUE D'ENSEMBLE**

**IV**

**A1**

Art. (1)	Libellé	01 Opérations non ventilables	0 Services généraux administrat° publiques	1 Sécurité et salubrité publiques	2 Enseignement - Formation	3 Culture	4 Sport et jeunesse	5 Interventions sociales et santé	6 Famille	7 Logement	8 Aménagt et services urbains, environnement	9 Action économique	TOTAL
----------	---------	--	--	--	----------------------------------	--------------	---------------------------	--	--------------	---------------	---	---------------------------	-------

**INVESTISSEMENT**

**DEPENSES**

<b>Total dépenses d'investissement</b>		<b>18 801 653</b>	<b>4 049 430</b>	<b>193 520</b>	<b>2 704 296</b>	<b>14 357 574</b>	<b>2 653 995</b>	<b>11 421</b>	<b>382 033</b>	<b>29 651</b>	<b>3 035 937</b>	<b>515 956</b>	<b>46 735 466</b>
Dépenses réelles		11 818 265	4 049 430	193 520	2 704 296	14 357 574	2 653 995	11 421	382 033	29 651	3 035 937	515 956	39 752 078
010	Stocks	0	0	0	0	0	0	0	0	0	0	0	0
10	Dotations, fonds divers et réserves	3 396 961	0	0	0	0	0	0	0	0	0	0	3 396 961
10223	TLE	818	0	0	0	0	0	0	0	0	0	0	818
10226	Taxe d'aménagement	69 281	0	0	0	0	0	0	0	0	0	0	69 281
1068	Excédents de fonctionnement capitalisés	3 326 862	0	0	0	0	0	0	0	0	0	0	3 326 862
13	Subventions d'investissement	0	0	0	0	0	0	0	0	0	0	0	0
16	Emprunts et dettes assimilées	8 358 804	36 667	0	0	719 958	0	0	0	6 523	0	0	9 121 951
1641	Emprunts en euros	8 234 949	0	0	0	719 958	0	0	0	0	0	0	8 954 907
16441	Opérat° afférentes à l'emprunt	56 732	36 667	0	0	0	0	0	0	0	0	0	93 399
165	Dépôts et cautionnements reçus	1 457	0	0	0	0	0	0	0	0	0	0	1 457
16818	Emprunts - Autres prêteurs	18 999	0	0	0	0	0	0	0	0	0	0	18 999
168751	Dettes - GFP de rattachement	46 667	0	0	0	0	0	0	0	0	0	0	46 667
16878	Dettes - Autres organismes, particuliers	0	0	0	0	0	0	0	0	6 523	0	0	6 523
18	Compte de liaison : affectat° (BA,régie)	0	0	0	0	0	0	0	0	0	0	0	0
20	Immobilisations incorporelles	0	563 556	2 275	71 932	234 503	44 134	339	9 728	0	78 486	23 790	1 028 743
2031	Frais d'études	0	178 342	792	32 200	137 915	37 114	339	9 728	0	74 420	23 790	494 640
2033	Frais d'insertion	0	10 294	0	1 512	1 263	0	0	0	0	0	0	13 069
2051	Concessions, droits similaires	0	374 920	1 483	38 220	95 325	7 020	0	0	0	4 066	0	521 034
204	Subventions d'équipement versées	0	1 958	0	0	1 829 306	138 054	9 080	0	0	90 240	137 279	2 205 917
204172	Autres EPL : Bâtiments, installations	0	0	0	0	954 156	0	0	0	0	0	0	954 156
204182	Autres org pub - Bâtiments et installat°	0	0	0	0	0	0	0	0	0	87 000	0	87 000
20421	Privé : Bien mobilier, matériel	0	1 958	0	0	0	38 234	9 080	0	0	3 240	0	52 511
20422	Privé : Bâtiments, installations	0	0	0	0	875 150	99 820	0	0	0	0	137 279	1 112 250

Ville de Dijon - Dijon Ville - Budget principal - CA - 2017

Art. (1)	Libellé	01 Opérations non ventilables	0 Services généraux administrat° publiques	1 Sécurité et salubrité publiques	2 Enseignement - Formation	3 Culture	4 Sport et jeunesse	5 Interventions sociales et santé	6 Famille	7 Logement	8 Aménagt et services urbains, environnem	9 Action économique	TOTAL
21	Immobilisations corporelles	0	1 283 475	172 255	314 850	1 054 121	103 167	249	44 464	2 999	646 239	102 323	3 724 141
2111	Terrains nus	0	0	0	0	0	0	0	0	0	12 968	0	12 968
2112	Terrains de voirie	0	0	0	0	0	0	0	0	0	15 823	0	15 823
2121	Plantations d'arbres et d'arbustes	0	0	0	0	0	0	0	0	0	8 795	50 557	59 353
2138	Autres constructions	0	0	0	0	0	0	0	0	2 999	0	0	2 999
2152	Installations de voirie	0	0	0	0	0	0	0	0	0	7 657	0	7 657
21568	Autres matériels, outillages incendie	0	9 557	0	1 306	0	0	0	0	0	0	0	10 862
21571	Matériel roulant	0	0	0	0	0	0	0	0	0	329 350	0	329 350
21578	Autre matériel et outillage de voirie	0	357	0	0	0	0	0	0	0	1 410	0	1 767
2158	Autres inst.,matériel,outil. techniques	0	37 641	0	0	0	0	0	0	0	106 434	0	144 075
2161	Oeuvres et objets d'art	0	292	0	0	239 120	0	0	0	0	0	0	239 412
2162	Fonds anciens des bibliothèques et musée	0	0	0	0	20 954	0	0	0	0	0	0	20 954
2168	Autres collections et oeuvres d'art	0	0	0	0	0	0	0	0	0	1 500	0	1 500
2182	Matériel de transport	0	59 628	0	0	0	0	0	0	0	89 019	0	148 647
2183	Matériel de bureau et informatique	0	646 250	2 110	22 919	10 844	0	0	0	0	352	0	682 475
2184	Mobilier	0	147 848	0	117 235	71 958	31 119	0	17 277	0	0	0	385 436
2185	Cheptel	0	0	0	0	0	0	0	0	0	2 098	0	2 098
2188	Autres immobilisations corporelles	0	381 902	170 145	173 391	711 245	72 048	249	27 187	0	70 832	51 766	1 658 765
22	Immobilisations reçues en affectation	0	0	0	0	0	0	0	0	0	0	0	0
23	Immobilisations en cours	0	2 163 774	18 990	2 317 515	10 519 687	2 368 640	1 753	327 841	20 130	1 569 772	252 563	19 560 665
2312	Agencements et aménagements de terrains	0	5 011	0	100 046	194 758	211 193	0	10 119	0	852 959	0	1 374 087
2313	Constructions	0	1 884 586	0	2 201 855	9 864 306	2 149 423	1 753	312 646	18 617	26 955	252 563	16 712 704
2314	Constructions sur sol d'autrui	0	814	0	0	3 228	0	0	729	0	0	0	4 771
2315	Installat°, matériel et outillage techni	0	269 508	18 990	0	0	0	0	0	0	311 574	0	600 072
2316	Restauration collections, oeuvres d'art	0	0	0	0	457 395	0	0	0	0	1 837	0	459 232
2318	Autres immo. corporelles en cours	0	3 854	0	0	0	8 024	0	4 349	1 513	367 532	0	385 271
238	Avances versées commandes immo. incorp.	0	0	0	15 613	0	0	0	0	0	8 915	0	24 528
26	Participat° et créances rattachées	62 500	0	0	0	0	0	0	0	0	0	0	62 500
261	Titres de participation	62 500	0	0	0	0	0	0	0	0	0	0	62 500
27	Autres immobilisations financières	0	0	0	0	0	0	0	0	0	651 200	0	651 200
275	Dépôts et cautionnements versés	0	0	0	0	0	0	0	0	0	1 200	0	1 200

Ville de Dijon - Dijon Ville - Budget principal - CA - 2017

Art. (1)	Libellé	01 Opérations non ventilables	0 Services généraux administrat° publiques	1 Sécurité et salubrité publiques	2 Enseignement - Formation	3 Culture	4 Sport et jeunesse	5 Interventions sociales et santé	6 Famille	7 Logement	8 Aménagt et services urbains, environnem	9 Action économique	TOTAL
2764	Créances sur personnes de droit privé	0	0	0	0	0	0	0	0	0	650 000	0	650 000
	Opérations d'équipement	0	0	0	0	0	0	0	0	0	0	0	0
	Opérations pour compte de tiers	0	0	0	0	0	0	0	0	0	0	0	0
	<i>Dépenses d'ordre</i>	2 521 153	0	0	0	0	0	0	0	0	0	0	2 521 153
040	<i>Opérat° ordre transfert entre sections</i>	132 858	0	0	0	0	0	0	0	0	0	0	132 858
13911	<i>Etat et établissements nationaux</i>	4 500	0	0	0	0	0	0	0	0	0	0	4 500
13912	<i>Sub. transf cpté résult. Régions</i>	15 816	0	0	0	0	0	0	0	0	0	0	15 816
13918	<i>Autres subventions d'équipement</i>	300	0	0	0	0	0	0	0	0	0	0	300
192	<i>Plus ou moins-values sur cession immo.</i>	112 242	0	0	0	0	0	0	0	0	0	0	112 242
041	<i>Opérations patrimoniales</i>	2 388 294	0	0	0	0	0	0	0	0	0	0	2 388 294
204412	<i>Sub nat org pub - Bâtiments, installat°</i>	1 160	0	0	0	0	0	0	0	0	0	0	1 160
2182	<i>Matériel de transport</i>	4 685	0	0	0	0	0	0	0	0	0	0	4 685
2312	<i>Agencements et aménagements de terrains</i>	2 808	0	0	0	0	0	0	0	0	0	0	2 808
2313	<i>Constructions</i>	2 236 969	0	0	0	0	0	0	0	0	0	0	2 236 969
2315	<i>Installat°, matériel et outillage techni</i>	6 300	0	0	0	0	0	0	0	0	0	0	6 300
2316	<i>Restauration collections, oeuvres d'art</i>	134 028	0	0	0	0	0	0	0	0	0	0	134 028
2318	<i>Autres immo. corporelles en cours</i>	2 344	0	0	0	0	0	0	0	0	0	0	2 344
001	Solde d'exécution reporté de N-1	4 462 236	0	0	0	0	0	0	0	0	0	0	4 462 236

RECETTES													
<b>Total recettes d'investissement</b>		<b>29 702 449</b>	<b>579 709</b>	<b>0</b>	<b>261 401</b>	<b>4 747 026</b>	<b>269 786</b>	<b>0</b>	<b>94 602</b>	<b>0</b>	<b>30 717</b>	<b>0</b>	<b>35 685 690</b>
Recettes réelles		14 125 909	579 709	0	261 401	4 747 026	269 786	0	94 602	0	30 717	0	20 109 149
010	Stocks	0	0	0	0	0	0	0	0	0	0	0	0
10	Dotations, fonds divers et réserves	8 240 101	0	0	0	0	0	0	0	0	0	0	8 240 101
10222	FCTVA	2 678 651	0	0	0	0	0	0	0	0	0	0	2 678 651
10223	TLE	41 721	0	0	0	0	0	0	0	0	0	0	41 721
10226	Taxe d'aménagement	222 401	0	0	0	0	0	0	0	0	0	0	222 401
10228	Autres fonds	166	0	0	0	0	0	0	0	0	0	0	166

Ville de Dijon - Dijon Ville - Budget principal - CA - 2017

Art. (1)	Libellé	01 Opérations non ventilables	0 Services généraux administrat° publiques	1 Sécurité et salubrité publiques	2 Enseignement - Formation	3 Culture	4 Sport et jeunesse	5 Interventions sociales et santé	6 Famille	7 Logement	8 Aménagt et services urbains, environnem	9 Action économique	TOTAL
1068	Excédents de fonctionnement capitalisés	5 297 162	0	0	0	0	0	0	0	0	0	0	5 297 162
13	Subventions d'investissement	0	50 417	0	261 401	4 747 026	267 407	0	94 602	0	30 717	0	5 451 570
1318	Autres subventions d'équipement transf.	0	9 520	0	0	0	0	0	0	0	0	0	9 520
1321	Subv. non transf. Etat, établ. nationaux	0	27 996	0	241 401	2 416 524	105 000	0	0	0	6 953	0	2 797 873
1322	Subv. non transf. Régions	0	0	0	0	688 184	84 810	0	0	0	0	0	772 994
1323	Subv. non transf. Départements	0	0	0	0	0	68 791	0	0	0	0	0	68 791
13251	Subv. non transf. GFP de rattachement	0	0	0	0	1 402 058	0	0	0	0	0	0	1 402 058
1328	Autres subventions d'équip. non transf.	0	12 901	0	20 000	240 260	8 806	0	94 602	0	23 764	0	400 333
16	Emprunts et dettes assimilées	5 877 623	0	0	0	0	0	0	0	0	0	0	5 877 623
1641	Emprunts en euros	5 875 000	0	0	0	0	0	0	0	0	0	0	5 875 000
165	Dépôts et cautionnements reçus	2 623	0	0	0	0	0	0	0	0	0	0	2 623
18	Compte de liaison : affectat° (BA,régie)	0	0	0	0	0	0	0	0	0	0	0	0
20	Immobilisations incorporelles	0	0	0	0	0	0	0	0	0	0	0	0
204	Subventions d'équipement versées	0	0	0	0	0	0	0	0	0	0	0	0
21	Immobilisations corporelles	0	0	0	0	0	0	0	0	0	0	0	0
22	Immobilisations reçues en affectation	0	0	0	0	0	0	0	0	0	0	0	0
23	Immobilisations en cours	0	529 292	0	0	0	2 379	0	0	0	0	0	531 671
2313	Constructions	0	529 292	0	0	0	0	0	0	0	0	0	529 292
238	Avances versées commandes immo. incorp.	0	0	0	0	0	2 379	0	0	0	0	0	2 379
26	Participat° et créances rattachées	0	0	0	0	0	0	0	0	0	0	0	0
27	Autres immobilisations financières	8 185	0	0	0	0	0	0	0	0	0	0	8 185
2764	Créances sur personnes de droit privé	8 185	0	0	0	0	0	0	0	0	0	0	8 185
	Opérations pour compte de tiers	0	0	0	0	0	0	0	0	0	0	0	0
	Recettes d'ordre	15 576 540	0	0	0	0	0	0	0	0	0	0	15 576 540
040	Opérat° ordre transfert entre sections	13 188 246	0	0	0	0	0	0	0	0	0	0	13 188 246



Ville de Dijon - Dijon Ville - Budget principal - CA - 2017

Art. (1)	Libellé	01 Opérations non ventilables	0 Services généraux administrat° publiques	1 Sécurité et salubrité publiques	2 Enseignement - Formation	3 Culture	4 Sport et jeunesse	5 Interventions sociales et santé	6 Famille	7 Logement	8 Aménagt et services urbains, environnem	9 Action économique	TOTAL
192	Plus ou moins-values sur cession immo.	2 280 889	0	0	0	0	0	0	0	0	0	0	2 280 889
2111	Terrains nus	983	0	0	0	0	0	0	0	0	0	0	983
2113	Terrains aménagés autres que voirie	59 326	0	0	0	0	0	0	0	0	0	0	59 326
2118	Autres terrains	431 846	0	0	0	0	0	0	0	0	0	0	431 846
2138	Autres constructions	2 128 404	0	0	0	0	0	0	0	0	0	0	2 128 404
2158	Autres inst.,matériel,outil. techniques	736	0	0	0	0	0	0	0	0	0	0	736
2182	Matériel de transport	93 236	0	0	0	0	0	0	0	0	0	0	93 236
2184	Mobilier	108	0	0	0	0	0	0	0	0	0	0	108
2188	Autres immobilisations corporelles	689	0	0	0	0	0	0	0	0	0	0	689
28031	Frais d'études	201 124	0	0	0	0	0	0	0	0	0	0	201 124
28033	Frais d'insertion	239	0	0	0	0	0	0	0	0	0	0	239
2804112	Subv. Etat : Bâtiments, installations	5 614	0	0	0	0	0	0	0	0	0	0	5 614
2804122	Subv.Régions : Bâtiments, installations	1 743	0	0	0	0	0	0	0	0	0	0	1 743
2804132	Subv. Dpt : Bâtiments, installations	1 187	0	0	0	0	0	0	0	0	0	0	1 187
28041482	Subv.Cne : Bâtiments, installations	1 160	0	0	0	0	0	0	0	0	0	0	1 160
28041512	GFP rat : Bâtiments, installations	8 643	0	0	0	0	0	0	0	0	0	0	8 643
28041582	GFP : Bâtiments, installations	77 641	0	0	0	0	0	0	0	0	0	0	77 641
2804171	Autres EPL : Bien mobilier, matériel	24 000	0	0	0	0	0	0	0	0	0	0	24 000
2804172	Autres EPL : Bâtiments, installations	82 345	0	0	0	0	0	0	0	0	0	0	82 345
2804182	Autres org pub - Bâtiments et installat°	1 783 590	0	0	0	0	0	0	0	0	0	0	1 783 590
280421	Privé : Bien mobilier, matériel	60 603	0	0	0	0	0	0	0	0	0	0	60 603
280422	Privé : Bâtiments, installations	367 277	0	0	0	0	0	0	0	0	0	0	367 277
2804412	Sub nat org pub - Bâtiments, installat°	62 794	0	0	0	0	0	0	0	0	0	0	62 794
28051	Concessions et droits similaires	741 615	0	0	0	0	0	0	0	0	0	0	741 615
28088	Autres immobilisations incorporelles	11 023	0	0	0	0	0	0	0	0	0	0	11 023
28128	Autres aménagements de terrains	329 799	0	0	0	0	0	0	0	0	0	0	329 799
28132	Immeubles de rapport	7 662	0	0	0	0	0	0	0	0	0	0	7 662
28138	Autres constructions	25 507	0	0	0	0	0	0	0	0	0	0	25 507
281568	Autres matériels, outillages incendie	32 111	0	0	0	0	0	0	0	0	0	0	32 111
281571	Matériel roulant	1 210	0	0	0	0	0	0	0	0	0	0	1 210
281578	Autre matériel et outillage de voirie	10 173	0	0	0	0	0	0	0	0	0	0	10 173
28158	Autres installat°, matériel et outillage	172 873	0	0	0	0	0	0	0	0	0	0	172 873

Ville de Dijon - Dijon Ville - Budget principal - CA - 2017

Art. (1)	Libellé	01 Opérations non ventilables	0 Services généraux administrat° publiques	1 Sécurité et salubrité publiques	2 Enseignement - Formation	3 Culture	4 Sport et jeunesse	5 Interventions sociales et santé	6 Famille	7 Logement	8 Aménagt et services urbains, environnem	9 Action économique	TOTAL
28182	Matériel de transport	341 808	0	0	0	0	0	0	0	0	0	0	341 808
28183	Matériel de bureau et informatique	950 341	0	0	0	0	0	0	0	0	0	0	950 341
28184	Mobilier	592 353	0	0	0	0	0	0	0	0	0	0	592 353
28185	Cheptel	2 550	0	0	0	0	0	0	0	0	0	0	2 550
28188	Autres immo. corporelles	1 415 172	0	0	0	0	0	0	0	0	0	0	1 415 172
28284	Mobilier (affectation)	322	0	0	0	0	0	0	0	0	0	0	322
4817	Pénalités de renégociation de la dette	879 548	0	0	0	0	0	0	0	0	0	0	879 548
041	Opérations patrimoniales	2 388 294	0	0	0	0	0	0	0	0	0	0	2 388 294
1328	Autres subventions d'équip. non transf.	1 210 932	0	0	0	0	0	0	0	0	0	0	1 210 932
2031	Frais d'études	1 060 541	0	0	0	0	0	0	0	0	0	0	1 060 541
2033	Frais d'insertion	19 504	0	0	0	0	0	0	0	0	0	0	19 504
2138	Autres constructions	1 160	0	0	0	0	0	0	0	0	0	0	1 160
238	Avances versées commandes immo. incorp.	96 157	0	0	0	0	0	0	0	0	0	0	96 157
001	Solde d'exécution reporté de N-1	0	0	0	0	0	0	0	0	0	0	0	0

FONCTIONNEMENT

DEPENSES													
Total dépenses de fonctionnement		22 145 338	40 724 331	5 408 083	26 742 295	33 922 829	25 143 539	10 787 575	14 996 569	227 855	13 699 298	1 910 079	195 707 790
Dépenses réelles		8 957 092	40 724 331	5 408 083	26 742 295	33 922 829	25 143 539	10 787 575	14 996 569	227 855	13 699 298	1 910 079	182 519 544
011	Charges à caractère général	32 968	11 916 363	924 335	6 131 147	3 423 430	7 921 492	226 662	3 338 642	102 105	3 485 547	963 055	38 465 745
6042	Achats prestat° services (hors terrains)	0	148 556	0	0	0	0	0	0	0	600	186 260	335 416
60611	Eau et assainissement	0	75 404	0	216 026	33 970	492 595	3 327	23 365	5 117	240 455	32 554	1 122 814
60612	Energie - Electricité	0	361 753	0	551 403	395 979	718 004	70 062	46 922	8 412	95 489	102 567	2 350 592
60613	Chauffage urbain	0	44 324	0	635 413	125 418	516 016	3 231	33 037	0	155 913	0	1 513 352
60618	Autres fournitures non stockables	0	0	0	0	0	776	0	0	0	0	0	776
60622	Carburants	0	447 181	0	0	0	0	0	0	0	0	0	447 181
60623	Alimentation	0	212 198	0	2 555 604	7 057	102 147	7 275	422 479	0	720	1 119	3 308 600
60628	Autres fournitures non stockées	0	286 850	1 415	133 127	65 957	98 744	23 166	60 332	0	155 805	5 058	830 455
60631	Fournitures d'entretien	0	294 362	0	27 415	0	0	0	10 683	0	0	0	332 460
60632	Fournitures de petit équipement	0	621 318	20 942	103 225	47 813	77 999	947	37 105	0	107 416	2 715	1 019 479
60633	Fournitures de voirie	0	4 430	0	0	0	15 300	0	0	0	20 288	0	40 019

Ville de Dijon - Dijon Ville - Budget principal - CA - 2017

Art. (1)	Libellé	01 Opérations non ventilables	0 Services généraux administrat° publiques	1 Sécurité et salubrité publiques	2 Enseignement - Formation	3 Culture	4 Sport et jeunesse	5 Interventions sociales et santé	6 Famille	7 Logement	8 Aménagt et services urbains, environnem	9 Action économique	TOTAL
60636	Vêtements de travail	0	206 234	0	0	3 769	0	0	0	0	0	0	210 003
6064	Fournitures administratives	0	127 728	0	0	0	0	0	0	0	0	0	127 728
6065	Livres, disques, ... (médiathèque)	0	0	0	10 801	446 003	1 307	0	2 847	0	426	0	461 383
6067	Fournitures scolaires	0	0	0	334 006	0	0	0	0	0	0	0	334 006
6068	Autres matières et fournitures	0	0	0	0	37 020	0	0	0	0	0	0	37 020
611	Contrats de prestations de services	0	1 432 710	59 440	471 086	219 316	4 624 222	57 012	2 616 683	0	478 345	222 915	10 181 730
6132	Locations immobilières	0	116 665	0	0	26 520	44 535	0	7 291	0	3 000	13 605	211 617
6135	Locations mobilières	0	401 126	0	124 449	72 382	7 193	15 997	641	652	395 220	42 195	1 059 856
614	Charges locatives et de copropriété	0	12 386	0	0	7 976	5 927	0	1 839	66 990	0	1 488	96 605
61521	Entretien terrains	0	15 468	0	0	0	111 772	9 525	1 430	0	465 815	4 117	608 126
615221	Entretien, réparations bâtiments publics	0	33 840	0	52 668	8 345	52 239	0	5 947	0	7 999	14 769	175 807
615228	Entretien, réparations autres bâtiments	0	0	0	0	0	0	0	0	660	0	0	660
615231	Entretien, réparations voiries	0	0	0	0	0	0	0	0	0	114 207	0	114 207
615232	Entretien, réparations réseaux	0	2 543	0	0	0	0	0	0	0	1 716	0	4 259
61551	Entretien matériel roulant	0	91 797	0	0	0	0	0	0	0	0	0	91 797
61558	Entretien autres biens mobiliers	0	18 911	4 940	1 859	45 733	8 044	1 350	0	0	363	0	81 201
6156	Maintenance	0	1 086 336	185 045	711 120	449 178	414 424	8 392	48 214	1 748	106 455	24 030	3 034 943
6161	Multirisques	0	602 087	0	0	27 075	0	0	0	0	0	0	629 162
617	Etudes et recherches	0	35 627	0	13 911	16 782	12 580	0	1 257	15 012	100 847	23 268	219 284
6182	Documentation générale et technique	0	85 934	0	10 657	22 072	0	0	0	0	0	0	118 663
6184	Versements à des organismes de formation	0	591 211	0	0	0	0	0	0	0	0	0	591 211
6185	Frais de colloques et de séminaires	0	605	0	0	0	0	0	0	0	0	0	605
6188	Autres frais divers	0	583 216	8 013	33 918	467 665	91 179	7 001	1 785	3 247	49 959	98 048	1 344 030
6225	Indemnités aux comptable et régisseurs	0	657	110	1 266	759	1 144	0	110	0	266	320	4 631
6226	Honoraires	0	522 002	0	0	0	0	0	0	0	11 844	0	533 846
6227	Frais d'actes et de contentieux	0	144 788	0	0	0	0	0	0	0	884	0	145 672
6228	Divers	0	1 010	0	19 073	1 176	23 949	6 229	1 097	0	84	0	52 617
6231	Annonces et insertions	0	126 994	0	0	65 285	310	1 200	0	0	10 546	39 024	243 359
6232	Fêtes et cérémonies	0	98 586	0	0	0	0	0	0	0	0	0	98 586
6233	Foires et expositions	0	0	0	0	710	0	0	0	0	0	0	710
6236	Catalogues et imprimés	0	111 715	0	0	221 911	5 300	4 100	280	0	12 563	18 922	374 790
6237	Publications	0	375 073	0	0	0	12 407	0	0	0	0	0	387 480

Ville de Dijon - Dijon Ville - Budget principal - CA - 2017

Art. (1)	Libellé	01 Opérations non ventilables	0 Services généraux administrat° publiques	1 Sécurité et salubrité publiques	2 Enseignement - Formation	3 Culture	4 Sport et jeunesse	5 Interventions sociales et santé	6 Famille	7 Logement	8 Aménagt et services urbains, environnem	9 Action économique	TOTAL
6238	Divers	0	86 380	0	0	169 676	34 000	1 640	0	0	13 670	0	305 366
6241	Transports de biens	0	104 977	0	6 679	10 764	223	0	3 044	0	3 058	0	128 745
6244	Transports administratifs	0	0	0	0	0	0	0	11 374	0	0	0	11 374
6247	Transports collectifs	0	108 541	0	33 150	6 686	56 590	21	880	267	336	459	206 930
6248	Divers	0	4 203	0	0	0	0	0	0	0	0	0	4 203
6251	Voyages et déplacements	0	13 051	0	0	10 078	0	0	0	0	0	0	23 129
6255	Frais de déménagement	0	1 727	0	0	0	0	0	0	0	0	0	1 727
6256	Missions	0	48 959	0	0	0	0	0	0	0	0	0	48 959
6257	Réceptions	0	167 422	0	60	21 045	7 449	4 362	0	0	2 558	0	202 896
6261	Frais d'affranchissement	0	363 033	0	3 887	126	0	0	0	0	0	0	367 046
6262	Frais de télécommunications	0	309 992	0	78 634	0	4 050	0	0	0	0	444	393 121
627	Services bancaires et assimilés	2 234	6 823	0	0	198	1 813	0	0	0	162	611	11 841
6281	Concours divers (cotisations)	0	269 703	0	0	0	0	0	0	0	0	0	269 703
6282	Frais de gardiennage (églises, forêts, .	0	66 286	644 429	0	34 124	39 824	1 823	0	0	76	16 908	803 472
6283	Frais de nettoyage des locaux	0	283 338	0	1 231	175 910	272 014	0	0	0	0	65 158	797 653
6284	Redevances pour services rendus	0	0	0	0	0	0	0	0	0	6 168	0	6 168
62873	Remb. frais au CCAS	0	0	0	0	0	67 417	0	0	0	0	0	67 417
62876	Remb. frais à un GFP de rattachement	30 733	0	0	480	0	0	0	0	0	486 408	0	517 621
63512	Taxes foncières	0	744 099	0	0	178 952	0	0	0	0	435 667	46 500	1 405 218
63513	Autres impôts locaux	0	2 775	0	0	0	0	0	0	0	0	0	2 775
6355	Taxes et impôts sur les véhicules	0	6 208	0	0	0	0	0	0	0	0	0	6 208
637	Autres impôts, taxes (autres organismes)	0	7 220	0	0	0	0	0	0	0	220	0	7 440
012	Charges de personnel, frais assimilés	0	26 426 224	4 469 748	19 192 535	18 091 410	12 257 513	1 321 924	11 123 063	125 745	10 062 242	744 030	103 814 435
6216	Personnel affecté par GFP de rattachemen	0	259 043	0	0	0	0	0	0	0	0	0	259 043
6218	Autre personnel extérieur	0	1 372	0	0	0	0	0	0	0	0	0	1 372
6331	Versement de transport	0	270 742	47 387	224 878	205 115	142 836	14 851	128 909	1 434	113 289	8 495	1 157 935
6332	Cotisations versées au F.N.A.L.	0	67 688	11 847	56 218	51 279	35 709	3 713	32 227	358	28 322	2 124	289 485
6336	Cotisations CNFPT et CDGFPT	0	125 233	22 463	105 821	97 234	66 651	7 047	60 975	681	53 579	4 031	543 714
6338	Autres impôts, taxes sur rémunérations	0	40 613	7 108	33 732	30 768	21 425	2 228	19 337	215	16 993	1 274	173 692
64111	Rémunération principale titulaires	0	12 069 224	2 172 331	9 615 514	9 353 622	4 563 622	658 788	5 203 567	71 679	5 488 623	315 793	49 512 763
64112	NBI, SFT, indemnité résidence	0	260 003	36 842	317 950	180 814	168 761	12 673	137 925	2 202	102 456	5 953	1 225 578

Ville de Dijon - Dijon Ville - Budget principal - CA - 2017

Art. (1)	Libellé	01 Opérations non ventilables	0 Services généraux administrat° publiques	1 Sécurité et salubrité publiques	2 Enseignement - Formation	3 Culture	4 Sport et jeunesse	5 Interventions sociales et santé	6 Famille	7 Logement	8 Aménagt et services urbains, environnem	9 Action économique	TOTAL
64118	Autres indemnités titulaires	0	3 185 132	796 280	1 711 612	1 848 742	1 094 908	160 710	1 053 350	13 278	1 255 080	63 590	11 182 683
64131	Rémunérations non tit.	0	993 380	147 444	1 309 003	890 815	2 423 547	75 888	1 070 478	0	89 872	97 422	7 097 848
64136	Indemnités préavis, licenciement non tit	0	0	679	0	0	0	0	0	0	0	0	679
64138	Autres indemnités non tit.	0	212 639	41 630	190 750	145 888	295 807	17 068	233 298	0	30 107	27 055	1 194 242
64162	Emplois d'avenir	0	49 622	0	68 449	0	36 613	0	47 454	0	49 457	0	251 594
64168	Autres emplois d'insertion	0	39 663	0	0	0	0	0	0	0	0	0	39 663
6417	Rémunérations des apprentis	0	330 114	0	0	0	0	0	0	0	0	0	330 114
6451	Cotisations à l'U.R.S.S.A.F.	0	2 367 315	424 321	2 129 479	1 874 274	1 558 726	136 525	1 230 239	12 006	958 567	90 482	10 781 935
6453	Cotisations aux caisses de retraites	0	4 079 734	705 016	3 093 218	3 147 870	1 586 425	213 927	1 725 077	22 644	1 754 787	108 377	16 437 077
6454	Cotisations aux A.S.S.E.D.I.C.	0	67 344	11 882	99 363	64 941	170 090	4 782	72 617	0	9 903	8 012	508 934
6456	Versement au F.N.C. supplément familial	0	3 561	0	0	0	0	0	0	0	0	0	3 561
6457	Cotis. sociales liées à l'apprentissage	0	11 208	0	0	0	0	0	0	0	0	0	11 208
6458	Cotis. aux autres organismes sociaux	0	51 506	8 687	37 531	54 368	18 161	3 074	20 817	287	21 950	4 916	221 296
6472	Prestations familiales directes	0	3 822	1 911	12 797	1 592	0	0	1 115	0	0	0	21 237
64731	Allocations chômage versées directement	0	325 114	0	0	0	0	0	0	0	0	0	325 114
6474	Versement aux autres oeuvres sociales	0	193 646	30 689	162 531	120 966	69 482	7 999	77 102	761	81 499	5 339	750 015
6475	Médecine du travail, pharmacie	0	224 490	0	0	0	0	0	0	0	0	0	224 490
6478	Autres charges sociales diverses	0	1 061 912	0	0	0	0	0	0	0	0	0	1 061 912
6488	Autres charges	0	132 108	3 231	23 689	23 122	4 750	2 652	8 577	200	7 757	1 167	207 254
014	Atténuations de produits	3 308 032	0	0	0	0	0	0	0	0	0	0	3 308 032
7391172	Dégrèvt taxe habitat° sur logements vaca	182 265	0	0	0	0	0	0	0	0	0	0	182 265
739223	Fonds péréquation ress. com. et intercom	1 369 318	0	0	0	0	0	0	0	0	0	0	1 369 318
7398	Reverst., restitut° et prélèvt divers	1 756 449	0	0	0	0	0	0	0	0	0	0	1 756 449
65	Autres charges de gestion courante	133 468	1 884 618	14 000	1 272 980	11 729 066	4 964 035	8 842 793	473 720	0	97 039	201 400	29 613 119
651	Redevances pour licences, logiciels, ...	0	678	0	0	34 470	2 240	0	250	0	7 530	0	45 168
6531	Indemnités	0	976 348	0	0	0	0	0	0	0	0	0	976 348
6532	Frais de mission	0	19 210	0	0	0	0	0	0	0	0	0	19 210
6533	Cotisations de retraite	0	77 143	0	0	0	0	0	0	0	0	0	77 143

Ville de Dijon - Dijon Ville - Budget principal - CA - 2017

Art. (1)	Libellé	01 Opérations non ventilables	0 Services généraux administrat° publiques	1 Sécurité et salubrité publiques	2 Enseignement - Formation	3 Culture	4 Sport et jeunesse	5 Interventions sociales et santé	6 Famille	7 Logement	8 Aménagt et services urbains, environnem	9 Action économique	TOTAL
6534	Cotis. de sécurité sociale - part patron	0	231 918	0	0	0	0	0	0	0	0	0	231 918
6535	Formation	0	31 630	0	0	0	0	0	0	0	0	0	31 630
6536	Frais de représentation du maire	0	2 125	0	0	0	0	0	0	0	0	0	2 125
6541	Créances admises en non-valeur	122 161	0	0	0	0	0	0	0	0	0	0	122 161
6542	Créances éteintes	11 308	0	0	0	0	0	0	0	0	0	0	11 308
65541	Contrib fonds compens. ch. territoriales	0	0	0	0	0	0	0	0	0	66 992	0	66 992
657341	Subv. fonct. Communes du GFP	0	346 457	0	0	0	0	0	0	0	2 704	0	349 161
657351	Subv. fonct. GFP de rattachement	0	0	0	0	70 000	0	0	0	0	10 552	0	80 552
657361	Subv. fonct. Caisse des écoles	0	0	0	45 000	0	0	0	0	0	0	0	45 000
657362	Subv. fonct. CCAS	0	0	0	0	0	0	7 132 125	0	0	0	0	7 132 125
65737	Autres établissements publics locaux	0	0	0	0	7 310 000	0	0	350 000	0	0	0	7 660 000
65738	Subv. fonct. Autres organismes publics	0	0	0	4 000	0	0	660 000	0	0	0	76 000	740 000
6574	Subv. fonct. Associat°, personnes privée	0	199 110	14 000	1 223 980	4 314 596	4 961 795	1 050 668	123 470	0	9 260	125 400	12 022 279
656	Frais fonctionnement des groupes d'élus	0	242 469	0	0	0	0	0	0	0	0	0	242 469
6561	Frais de personnel	0	231 063	0	0	0	0	0	0	0	0	0	231 063
6562	Matériel, équipement et fournitures	0	11 407	0	0	0	0	0	0	0	0	0	11 407
66	Charges financières	5 482 620	54 468	0	0	676 845	0	0	0	0	0	0	6 213 933
66111	Intérêts réglés à l'échéance	4 934 567	54 468	0	0	444 805	0	0	0	0	0	0	5 433 839
66112	Intérêts - Rattachement des ICNE	-68 178	0	0	0	232 040	0	0	0	0	0	0	163 862
6688	Autres	616 231	0	0	0	0	0	0	0	0	0	0	616 231
67	Charges exceptionnelles	5	200 188	0	145 632	2 078	499	396 196	61 144	5	54 470	1 594	861 811
6711	Intérêts moratoires, pénalités / marché	0	599	0	0	0	0	0	0	0	0	0	599
6714	Bourses et prix	0	0	0	145 350	0	0	0	0	0	28 800	0	174 150
6718	Autres charges exceptionnelles gestion	0	1 455	0	0	0	0	0	0	0	0	0	1 455
673	Titres annulés (sur exercices antérieurs	5	52 211	0	282	2 078	499	326 974	61 144	5	18 880	1 594	463 671
6745	Subv. aux personnes de droit privé	0	9 600	0	0	0	0	20 000	0	0	0	0	29 600
6748	Autres subventions exceptionnelles	0	0	0	0	0	0	49 222	0	0	0	0	49 222
678	Autres charges exceptionnelles	0	136 324	0	0	0	0	0	0	0	6 790	0	143 114

Ville de Dijon - Dijon Ville - Budget principal - CA - 2017

Art. (1)	Libellé	01 Opérations non ventilables	0 Services généraux administrat° publiques	1 Sécurité et salubrité publiques	2 Enseignement - Formation	3 Culture	4 Sport et jeunesse	5 Interventions sociales et santé	6 Famille	7 Logement	8 Aménagt et services urbains, environnem	9 Action économique	TOTAL
68	Dot. aux amortissements et provisions	0	0	0	0	0	0	0	0	0	0	0	0
<i>Dépenses d'ordre</i>		13 188 246	0	0	0	0	0	0	0	0	0	0	13 188 246
042	<i>Opérat° ordre transfert entre sections</i>	13 188 246	0	0	0	0	0	0	0	0	0	0	13 188 246
675	<i>Valeurs comptables immobilisations cédée</i>	2 715 329	0	0	0	0	0	0	0	0	0	0	2 715 329
6761	<i>Différences sur réalisations (positives)</i>	2 280 889	0	0	0	0	0	0	0	0	0	0	2 280 889
6811	<i>Dot. amort. et prov. Immos incorporelles</i>	7 312 480	0	0	0	0	0	0	0	0	0	0	7 312 480
6862	<i>Dot. amort. charges financ. à répartir</i>	879 548	0	0	0	0	0	0	0	0	0	0	879 548
043	<i>Opérat° ordre intérieur de la section</i>	0	0	0	0	0	0	0	0	0	0	0	0
002 Déficit de fonctionnement reporté		0	0	0	0	0	0	0	0	0	0	0	0

RECETTES													
<b>Total recettes de fonctionnement</b>		<b>218 825 841</b>	<b>3 577 640</b>	<b>0</b>	<b>3 371 105</b>	<b>2 383 246</b>	<b>7 674 993</b>	<b>86 759</b>	<b>8 056 474</b>	<b>1 944 184</b>	<b>9 543 454</b>	<b>2 566 023</b>	<b>258 029 719</b>
Recettes réelles		179 335 724	3 577 640	0	3 371 105	2 383 246	7 674 993	86 759	8 056 474	1 944 184	9 543 454	2 566 023	218 539 603
<b>013</b>	<b>Atténuations de charges</b>	<b>0</b>	<b>224 640</b>	<b>0</b>	<b>0</b>	<b>60 432</b>	<b>0</b>	<b>0</b>	<b>0</b>	<b>0</b>	<b>0</b>	<b>0</b>	<b>285 072</b>
6419	Remboursements rémunérations personnel	0	85 381	0	0	0	0	0	0	0	0	0	85 381
6459	Rembourst charges SS et prévoyance	0	139 258	0	0	60 432	0	0	0	0	0	0	199 690
<b>70</b>	<b>Produits des services, du domaine, vente</b>	<b>757 300</b>	<b>1 799 647</b>	<b>0</b>	<b>3 206 298</b>	<b>515 960</b>	<b>3 583 975</b>	<b>61 339</b>	<b>1 649 530</b>	<b>260 073</b>	<b>615 258</b>	<b>462 147</b>	<b>12 911 526</b>
7023	Menus produits forestiers	0	0	0	0	0	0	0	0	0	34	0	34
7028	Autres produits agricoles et forestiers	0	0	0	0	0	0	0	0	0	60	0	60
70311	Concessions cimetières (produit net)	0	384 788	0	0	0	0	0	0	0	0	0	384 788
70312	Redevances funéraires	0	70 277	0	0	0	0	0	0	0	0	0	70 277
70323	Redev. occupat° domaine public communal	0	12 274	0	0	0	9 897	0	0	0	24 281	135 219	181 671
70388	Autres redevances et recettes diverses	0	7 969	0	0	1 663	4 890	0	0	0	902	0	15 423
704	Travaux	0	0	0	0	0	0	0	0	0	24 717	0	24 717
7062	Redevances services à caractère culturel	0	0	0	0	360 167	0	0	0	0	22 849	0	383 016

Ville de Dijon - Dijon Ville - Budget principal - CA - 2017

Art. (1)	Libellé	01 Opérations non ventilables	0 Services généraux administrat° publiques	1 Sécurité et salubrité publiques	2 Enseignement - Formation	3 Culture	4 Sport et jeunesse	5 Interventions sociales et santé	6 Famille	7 Logement	8 Aménagt et services urbains, environnem	9 Action économique	TOTAL
70631	Redevances services à caractère sportif	0	0	0	0	0	916 800	0	0	0	0	0	916 800
70632	Redevances services à caractère loisir	0	0	0	0	0	1 056 894	0	4 800	0	0	254 499	1 316 193
7064	Taxes de désinfect° (services hygiène)	0	0	0	0	0	0	10 398	0	0	0	0	10 398
7066	Redevances services à caractère social	0	0	0	0	0	0	0	1 638 230	0	0	0	1 638 230
7067	Redev. services périscolaires et enseign	0	0	0	3 037 923	0	1 162 305	0	0	0	0	0	4 200 227
70688	Autres prestations de services	0	288 747	0	0	498	0	0	0	0	4 479	0	293 725
7083	Locations diverses (autres qu'immeubles)	0	1 260	0	0	11 672	8 746	0	0	0	0	0	21 678
70846	Mise à dispo personnel GFP rattachement	0	402 182	0	0	0	0	0	0	0	0	0	402 182
70848	Mise à dispo personnel autres organismes	0	442 837	0	0	0	0	0	0	0	0	0	442 837
70872	Remb. frais B.A. et régies municipales	0	0	0	0	31 040	0	0	0	0	0	0	31 040
70873	Remb. frais par les C.C.A.S.	0	16 389	0	0	0	63 739	34 523	2 685	0	0	0	117 336
70876	Remb. frais par le GFP de rattachement	757 300	63 568	0	0	0	175 230	0	0	0	384 667	0	1 380 765
70878	Remb. frais par d'autres redevables	0	109 357	0	168 375	63 593	173 692	16 418	3 815	260 073	153 084	72 429	1 020 835
7088	Produits activités annexes (abonnements)	0	0	0	0	47 326	11 782	0	0	0	185	0	59 293
<b>73</b>	<b>Impôts et taxes</b>	<b>149 286 451</b>	<b>0</b>	<b>0</b>	<b>0</b>	<b>0</b>	<b>0</b>	<b>0</b>	<b>0</b>	<b>0</b>	<b>4 914 923</b>	<b>1 766 323</b>	<b>155 967 697</b>
73111	Taxes foncières et d'habitation	109 692 372	0	0	0	0	0	0	0	0	0	0	109 692 372
7318	Autres impôts locaux ou assimilés	371 723	0	0	0	0	0	0	0	0	0	0	371 723
73211	Attribution de compensation	22 379 578	0	0	0	0	0	0	0	0	0	0	22 379 578
73212	Dotation de solidarité communautaire	7 319 255	0	0	0	0	0	0	0	0	0	0	7 319 255
7336	Droits de place	0	0	0	0	0	0	0	0	0	0	593 217	593 217
7337	Droits de stationnement	0	0	0	0	0	0	0	0	0	2 946 582	0	2 946 582
7338	Autres taxes	0	0	0	0	0	0	0	0	0	1 331 901	0	1 331 901
7343	Taxes sur les pylônes électriques	27 816	0	0	0	0	0	0	0	0	0	0	27 816
7351	Taxe consommation finale d'électricité	2 702 720	0	0	0	0	0	0	0	0	0	0	2 702 720
7362	Taxes de séjour	0	0	0	0	0	0	0	0	0	0	1 173 106	1 173 106



Ville de Dijon - Dijon Ville - Budget principal - CA - 2017

Art. (1)	Libellé	01 Opérations non ventilables	0 Services généraux administrat° publiques	1 Sécurité et salubrité publiques	2 Enseignement - Formation	3 Culture	4 Sport et jeunesse	5 Interventions sociales et santé	6 Famille	7 Logement	8 Aménagt et services urbains, environnem	9 Action économique	TOTAL
7368	Taxes locales sur la publicité extérieur	0	0	0	0	0	0	0	0	0	636 440	0	636 440
7381	Taxes additionnelles droits de mutation	6 792 987	0	0	0	0	0	0	0	0	0	0	6 792 987
<b>74</b>	<b>Dotations et participations</b>	<b>28 474 131</b>	<b>1 165 612</b>	<b>0</b>	<b>62 922</b>	<b>1 407 909</b>	<b>3 882 293</b>	<b>25 420</b>	<b>6 396 707</b>	<b>0</b>	<b>91 384</b>	<b>20 262</b>	<b>41 526 640</b>
7411	Dotation forfaitaire	21 176 370	0	0	0	0	0	0	0	0	0	0	21 176 370
74123	Dotation de solidarité urbaine	2 589 429	0	0	0	0	0	0	0	0	0	0	2 589 429
74127	Dotation nationale de péréquation	401 665	0	0	0	0	0	0	0	0	0	0	401 665
7413	DGF des permanents syndicaux	0	48 294	0	0	0	0	0	0	0	0	0	48 294
744	FCTVA	38 931	0	0	0	0	0	0	0	0	0	0	38 931
745	Dotation spéciale instituteurs	5 616	0	0	0	0	0	0	0	0	0	0	5 616
7461	DGD	940 934	0	0	0	0	0	0	0	0	0	0	940 934
74712	Emplois d'avenir	0	194 496	0	0	0	0	0	0	0	0	0	194 496
74718	Autres participations Etat	0	87 653	0	0	263 147	534 489	25 000	0	0	14 400	11 292	935 981
7472	Participat° Régions	0	0	0	0	993 360	0	0	0	0	5 450	0	998 810
7473	Participat° Départements	0	0	0	0	60 602	0	0	168 329	0	0	0	228 931
74741	Participat° Communes du GFP	0	353 407	0	0	0	0	0	0	0	0	0	353 407
74751	Participat° GFP de rattachement	0	45 937	0	0	0	25 000	0	0	0	0	8 970	79 907
74758	Participat° Autres groupements	0	5 862	0	0	0	0	0	0	0	0	0	5 862
7476	Participat° C.C.A.S. et CDE	0	28 463	0	0	0	0	0	0	0	0	0	28 463
7477	Participat° Budget communautaire et FS	0	0	0	0	0	2 859	0	0	0	0	0	2 859
7478	Participat° Autres organismes	0	264 014	0	62 922	90 800	3 319 945	420	6 228 378	0	71 534	0	10 038 013
7481	Attrib./impôt/cerclés et maisons de jeux	1 415	0	0	0	0	0	0	0	0	0	0	1 415
748314	Dotat° unique compensat° spécif. TP	91 754	0	0	0	0	0	0	0	0	0	0	91 754
74834	Etat - Compens. exonérat° taxes foncière	374 583	0	0	0	0	0	0	0	0	0	0	374 583
74835	Etat - Compens. exonérat° taxe habitat°	2 813 194	0	0	0	0	0	0	0	0	0	0	2 813 194
7484	Dotation de recensement	0	31 487	0	0	0	0	0	0	0	0	0	31 487
7485	Dotation pour les titres sécurisés	40 240	0	0	0	0	0	0	0	0	0	0	40 240
7488	Autres attributions et participations	0	105 996	0	0	0	0	0	0	0	0	0	105 996
<b>75</b>	<b>Autres produits de gestion courante</b>	<b>0</b>	<b>66 017</b>	<b>0</b>	<b>96 127</b>	<b>373 025</b>	<b>196 892</b>	<b>0</b>	<b>4 080</b>	<b>232 111</b>	<b>528 447</b>	<b>272 291</b>	<b>1 768 990</b>
752	Revenus des immeubles	0	13 583	0	96 127	370 000	0	0	4 080	221 653	485 000	12 691	1 203 135

Ville de Dijon - Dijon Ville - Budget principal - CA - 2017

Art. (1)	Libellé	01 Opérations non ventilables	0 Services généraux administrat° publiques	1 Sécurité et salubrité publiques	2 Enseignement - Formation	3 Culture	4 Sport et jeunesse	5 Interventions sociales et santé	6 Famille	7 Logement	8 Aménagt et services urbains, environnem	9 Action économique	TOTAL
757	Redevances versées par fermiers, conces.	0	0	0	0	0	10 557	0	0	0	0	259 600	270 156
758	Produits divers de gestion courante	0	52 434	0	0	3 025	186 335	0	0	10 458	43 447	0	295 699
<b>76</b>	<b>Produits financiers</b>	<b>273 872</b>	<b>0</b>	<b>0</b>	<b>0</b>	<b>0</b>	<b>0</b>	<b>0</b>	<b>0</b>	<b>0</b>	<b>0</b>	<b>0</b>	<b>273 872</b>
764	Revenus valeurs mobilières de placement	7 030	0	0	0	0	0	0	0	0	0	0	7 030
76811	Sortie empr. risque avec IRA capital.	258 669	0	0	0	0	0	0	0	0	0	0	258 669
7688	Autres	8 173	0	0	0	0	0	0	0	0	0	0	8 173
<b>77</b>	<b>Produits exceptionnels</b>	<b>543 970</b>	<b>321 725</b>	<b>0</b>	<b>5 758</b>	<b>25 920</b>	<b>11 833</b>	<b>0</b>	<b>6 158</b>	<b>1 452 000</b>	<b>3 393 443</b>	<b>45 000</b>	<b>5 805 807</b>
7711	Dédits et pénalités perçus	0	0	0	0	0	0	0	0	0	3 000	0	3 000
7714	Recouvert créances admises en non valeur	4 550	0	0	0	0	0	0	0	0	0	0	4 550
7718	Autres produits except. opérat° gestion	355	105 601	0	0	0	0	0	0	0	0	0	105 956
773	Mandats annulés (exercices antérieurs)	466 513	0	0	0	0	0	0	0	0	0	0	466 513
775	Produits des cessions d'immobilisations	50 778	0	0	0	0	0	0	0	1 452 000	3 381 198	0	4 883 976
7788	Produits exceptionnels divers	21 775	216 124	0	5 758	25 920	11 833	0	6 158	0	9 245	45 000	341 812
<b>78</b>	<b>Reprise sur amortissements et provisions</b>	<b>0</b>	<b>0</b>	<b>0</b>	<b>0</b>	<b>0</b>	<b>0</b>	<b>0</b>	<b>0</b>	<b>0</b>	<b>0</b>	<b>0</b>	<b>0</b>
<i>Recettes d'ordre</i>		<i>132 858</i>	<i>0</i>	<i>0</i>	<i>0</i>	<i>0</i>	<i>0</i>	<i>0</i>	<i>0</i>	<i>0</i>	<i>0</i>	<i>0</i>	<i>132 858</i>
<b>042</b>	<b>Opérat° ordre transfert entre sections</b>	<b>132 858</b>	<b>0</b>	<b>0</b>	<b>0</b>	<b>0</b>	<b>0</b>	<b>0</b>	<b>0</b>	<b>0</b>	<b>0</b>	<b>0</b>	<b>132 858</b>
7761	Diff / réal (+) transférées en invest.	112 242	0	0	0	0	0	0	0	0	0	0	112 242
777	Quote-part subv invest transf cpte résul	20 616	0	0	0	0	0	0	0	0	0	0	20 616
<b>043</b>	<b>Opérat° ordre intérieur de la section</b>	<b>0</b>	<b>0</b>	<b>0</b>	<b>0</b>	<b>0</b>	<b>0</b>	<b>0</b>	<b>0</b>	<b>0</b>	<b>0</b>	<b>0</b>	<b>0</b>
002	Excédent de fonctionnement reporté	39 357 258	0	0	0	0	0	0	0	0	0	0	39 357 258

(1)Le croisement par nature est fait au niveau de chacun des articles budgétaires.

<b>IV – ANNEXES</b>	<b>IV</b>
<b>ELEMENTS DU BILAN PRESENTATION CROISEE PAR FONCTION (1) – DETAIL FONCTIONNEMENT</b>	<b>A1.1</b>

**FONCTION 0 – Services généraux des administrations publiques locales**

(2)	Libellé	01 Opérations non ventilables	02 Administration générale	03 Justice	04 Coopérat° décentralisée, act° européen.	Total
<b>DEPENSES</b>		22 145 338,42	40 280 218,76	0,00	444 111,88	62 869 669,06
Réalizations		22 145 338,42	40 280 218,76	0,00	444 111,88	62 869 669,06
<b>002</b>	<b>Résultat de fonctionnement reporté</b>	<b>0,00</b>	<b>0,00</b>	<b>0,00</b>	<b>0,00</b>	<b>0,00</b>
<b>011</b>	<b>Charges à caractère général</b>	<b>32 967,50</b>	<b>11 795 518,19</b>	<b>0,00</b>	<b>120 844,61</b>	<b>11 949 330,30</b>
6042	Achats prestat° services (hors terrains)	0,00	148 555,79	0,00	0,00	148 555,79
60611	Eau et assainissement	0,00	75 404,23	0,00	0,00	75 404,23
60612	Energie - Electricité	0,00	361 752,87	0,00	0,00	361 752,87
60613	Chauffage urbain	0,00	44 324,41	0,00	0,00	44 324,41
60622	Carburants	0,00	447 181,07	0,00	0,00	447 181,07
60623	Alimentation	0,00	211 837,13	0,00	360,51	212 197,64
60628	Autres fournitures non stockées	0,00	286 789,99	0,00	60,00	286 849,99
60631	Fournitures d'entretien	0,00	294 362,35	0,00	0,00	294 362,35
60632	Fournitures de petit équipement	0,00	621 318,14	0,00	0,00	621 318,14
60633	Fournitures de voirie	0,00	4 430,41	0,00	0,00	4 430,41
60636	Vêtements de travail	0,00	206 233,87	0,00	0,00	206 233,87
6064	Fournitures administratives	0,00	127 727,53	0,00	0,00	127 727,53
611	Contrats de prestations de services	0,00	1 378 620,35	0,00	54 090,00	1 432 710,35
6132	Locations immobilières	0,00	116 664,52	0,00	0,00	116 664,52
6135	Locations mobilières	0,00	395 127,68	0,00	5 998,68	401 126,36
614	Charges locatives et de copropriété	0,00	12 385,62	0,00	0,00	12 385,62
61521	Entretien terrains	0,00	15 467,65	0,00	0,00	15 467,65
615221	Entretien, réparations bâtiments publics	0,00	33 840,43	0,00	0,00	33 840,43
615232	Entretien, réparations réseaux	0,00	2 543,48	0,00	0,00	2 543,48
61551	Entretien matériel roulant	0,00	91 796,61	0,00	0,00	91 796,61
61558	Entretien autres biens mobiliers	0,00	18 911,47	0,00	0,00	18 911,47
6156	Maintenance	0,00	1 086 336,19	0,00	0,00	1 086 336,19
6161	Multirisques	0,00	602 086,77	0,00	0,00	602 086,77
617	Etudes et recherches	0,00	35 627,20	0,00	0,00	35 627,20
6182	Documentation générale et technique	0,00	85 934,27	0,00	0,00	85 934,27
6184	Versements à des organismes de formation	0,00	591 211,05	0,00	0,00	591 211,05
6185	Frais de colloques et de séminaires	0,00	605,00	0,00	0,00	605,00
6188	Autres frais divers	0,00	580 007,52	0,00	3 208,09	583 215,61
6225	Indemnités aux comptable et régisseurs	0,00	657,12	0,00	0,00	657,12

Ville de Dijon - Dijon Ville - Budget principal - CA - 2017

(2)	Libellé	01 Opérations non ventilables	02 Administration générale	03 Justice	04 Coopérat° décentralisée, act° européen.	Total
6226	Honoraires	0,00	522 001,78	0,00	0,00	522 001,78
6227	Frais d'actes et de contentieux	0,00	144 788,06	0,00	0,00	144 788,06
6228	Divers	0,00	1 009,90	0,00	0,00	1 009,90
6231	Annonces et insertions	0,00	126 993,82	0,00	0,00	126 993,82
6232	Fêtes et cérémonies	0,00	98 585,80	0,00	0,00	98 585,80
6236	Catalogues et imprimés	0,00	102 732,46	0,00	8 982,10	111 714,56
6237	Publications	0,00	375 073,10	0,00	0,00	375 073,10
6238	Divers	0,00	66 752,20	0,00	19 627,56	86 379,76
6241	Transports de biens	0,00	104 977,35	0,00	0,00	104 977,35
6247	Transports collectifs	0,00	88 822,27	0,00	19 718,56	108 540,83
6248	Divers	0,00	4 202,52	0,00	0,00	4 202,52
6251	Voyages et déplacements	0,00	13 050,89	0,00	0,00	13 050,89
6255	Frais de déménagement	0,00	1 726,60	0,00	0,00	1 726,60
6256	Missions	0,00	48 959,26	0,00	0,00	48 959,26
6257	Réceptions	0,00	159 369,19	0,00	8 053,09	167 422,28
6261	Frais d'affranchissement	0,00	363 033,24	0,00	0,00	363 033,24
6262	Frais de télécommunications	0,00	309 992,48	0,00	0,00	309 992,48
627	Services bancaires et assimilés	2 234,30	6 823,05	0,00	0,00	9 057,35
6281	Concours divers (cotisations)	0,00	269 702,99	0,00	0,00	269 702,99
6282	Frais de gardiennage (églises, forêts, .	0,00	65 539,95	0,00	746,02	66 285,97
6283	Frais de nettoyage des locaux	0,00	283 338,46	0,00	0,00	283 338,46
62876	Remb. frais à un GFP de rattachement	30 733,20	0,00	0,00	0,00	30 733,20
63512	Taxes foncières	0,00	744 099,00	0,00	0,00	744 099,00
63513	Autres impôts locaux	0,00	2 775,00	0,00	0,00	2 775,00
6355	Taxes et impôts sur les véhicules	0,00	6 208,10	0,00	0,00	6 208,10
637	Autres impôts, taxes (autres organismes)	0,00	7 220,00	0,00	0,00	7 220,00
<b>012</b>	<b>Charges de personnel, frais assimilés</b>	<b>0,00</b>	<b>26 199 617,11</b>	<b>0,00</b>	<b>226 607,27</b>	<b>26 426 224,38</b>
6216	Personnel affecté par GFP de rattachement	0,00	259 042,59	0,00	0,00	259 042,59
6218	Autre personnel extérieur	0,00	1 371,60	0,00	0,00	1 371,60
6331	Versement de transport	0,00	268 265,86	0,00	2 476,13	270 741,99
6332	Cotisations versées au F.N.A.L.	0,00	67 069,05	0,00	619,04	67 688,09
6336	Cotisations CNFPT et CDGFPT	0,00	124 056,54	0,00	1 176,11	125 232,65
6338	Autres impôts, taxes sur rémunérations	0,00	40 241,13	0,00	371,37	40 612,50
64111	Rémunération principale titulaires	0,00	11 946 821,09	0,00	122 402,47	12 069 223,56
64112	NBI, SFT, indemnité résidence	0,00	255 988,60	0,00	4 014,47	260 003,07
64118	Autres indemnités titulaires	0,00	3 156 182,43	0,00	28 949,65	3 185 132,08
64131	Rémunérations non tit.	0,00	990 129,24	0,00	3 250,80	993 380,04
64138	Autres indemnités non tit.	0,00	212 638,65	0,00	0,00	212 638,65
64162	Emplois d'avenir	0,00	49 621,61	0,00	0,00	49 621,61
64168	Autres emplois d'insertion	0,00	39 662,56	0,00	0,00	39 662,56
6417	Rémunérations des apprentis	0,00	330 114,11	0,00	0,00	330 114,11
6451	Cotisations à l'U.R.S.S.A.F.	0,00	2 346 577,62	0,00	20 737,78	2 367 315,40

Ville de Dijon - Dijon Ville - Budget principal - CA - 2017

(2)	Libellé	01 Opérations non ventilables	02 Administration générale	03 Justice	04 Coopérat° décentralisée, act° européen.	Total
6453	Cotisations aux caisses de retraites	0,00	4 040 591,91	0,00	39 142,42	4 079 734,33
6454	Cotisations aux A.S.S.E.D.I.C.	0,00	67 343,73	0,00	0,00	67 343,73
6456	Versement au F.N.C. supplément familial	0,00	3 561,00	0,00	0,00	3 561,00
6457	Cotis. sociales liées à l'apprentissage	0,00	11 208,00	0,00	0,00	11 208,00
6458	Cotis. aux autres organismes sociaux	0,00	51 016,15	0,00	489,60	51 505,75
6472	Prestations familiales directes	0,00	3 821,76	0,00	0,00	3 821,76
64731	Allocations chômage versées directement	0,00	325 113,70	0,00	0,00	325 113,70
6474	Versement aux autres oeuvres sociales	0,00	191 208,74	0,00	2 437,43	193 646,17
6475	Médecine du travail, pharmacie	0,00	224 489,84	0,00	0,00	224 489,84
6478	Autres charges sociales diverses	0,00	1 061 911,85	0,00	0,00	1 061 911,85
6488	Autres charges	0,00	131 567,75	0,00	540,00	132 107,75
<b>014</b>	<b>Atténuations de produits</b>	<b>3 308 032,00</b>	<b>0,00</b>	<b>0,00</b>	<b>0,00</b>	<b>3 308 032,00</b>
7391172	Dégrèvt taxe habitat° sur logements vaca	182 265,00	0,00	0,00	0,00	182 265,00
739223	Fonds péréquation ress. com. et intercom	1 369 318,00	0,00	0,00	0,00	1 369 318,00
7398	Reverst., restitut° et prélèvt divers	1 756 449,00	0,00	0,00	0,00	1 756 449,00
<b>042</b>	<b>Opérat° ordre transfert entre sections</b>	<b>13 188 246,00</b>	<b>0,00</b>	<b>0,00</b>	<b>0,00</b>	<b>13 188 246,00</b>
675	Valeurs comptables immobilisations cédée	2 715 328,94	0,00	0,00	0,00	2 715 328,94
6761	Différences sur réalisations (positives)	2 280 888,95	0,00	0,00	0,00	2 280 888,95
6811	Dot. amort. et prov. Immos incorporelles	7 312 479,70	0,00	0,00	0,00	7 312 479,70
6862	Dot. amort. charges financ. à répartir	879 548,41	0,00	0,00	0,00	879 548,41
<b>043</b>	<b>Opérat° ordre intérieur de la section</b>	<b>0,00</b>	<b>0,00</b>	<b>0,00</b>	<b>0,00</b>	<b>0,00</b>
<b>65</b>	<b>Autres charges de gestion courante</b>	<b>133 468,07</b>	<b>1 787 958,04</b>	<b>0,00</b>	<b>96 660,00</b>	<b>2 018 086,11</b>
651	Redevances pour licences, logiciels, ...	0,00	677,52	0,00	0,00	677,52
6531	Indemnités	0,00	976 347,53	0,00	0,00	976 347,53
6532	Frais de mission	0,00	19 209,60	0,00	0,00	19 209,60
6533	Cotisations de retraite	0,00	77 143,49	0,00	0,00	77 143,49
6534	Cotis. de sécurité sociale - part patron	0,00	231 918,00	0,00	0,00	231 918,00
6535	Formation	0,00	31 630,00	0,00	0,00	31 630,00
6536	Frais de représentation du maire	0,00	2 125,00	0,00	0,00	2 125,00
6541	Créances admises en non-valeur	122 160,53	0,00	0,00	0,00	122 160,53
6542	Créances éteintes	11 307,54	0,00	0,00	0,00	11 307,54
657341	Subv. fonct. Communes du GFP	0,00	346 456,90	0,00	0,00	346 456,90
6574	Subv. fonct. Associat°, personnes privée	0,00	102 450,00	0,00	96 660,00	199 110,00
<b>656</b>	<b>Frais fonctionnement des groupes d'élus</b>	<b>0,00</b>	<b>242 469,33</b>	<b>0,00</b>	<b>0,00</b>	<b>242 469,33</b>
6561	Frais de personnel	0,00	231 062,81	0,00	0,00	231 062,81
6562	Matériel, équipement et fournitures	0,00	11 406,52	0,00	0,00	11 406,52
<b>66</b>	<b>Charges financières</b>	<b>5 482 620,12</b>	<b>54 467,94</b>	<b>0,00</b>	<b>0,00</b>	<b>5 537 088,06</b>
66111	Intérêts réglés à l'échéance	4 934 566,63	54 467,94	0,00	0,00	4 989 034,57
66112	Intérêts - Rattachement des ICNE	-68 177,92	0,00	0,00	0,00	-68 177,92
6688	Autres	616 231,41	0,00	0,00	0,00	616 231,41
<b>67</b>	<b>Charges exceptionnelles</b>	<b>4,73</b>	<b>200 188,15</b>	<b>0,00</b>	<b>0,00</b>	<b>200 192,88</b>

Ville de Dijon - Dijon Ville - Budget principal - CA - 2017

(2)	Libellé	01 Opérations non ventilables	02 Administration générale	03 Justice	04 Coopérat° décentralisée, act° européen.	Total
6711	Intérêts moratoires, pénalités / marché	0,00	598,69	0,00	0,00	598,69
6718	Autres charges exceptionnelles gestion	0,00	1 454,90	0,00	0,00	1 454,90
673	Titres annulés (sur exercices antérieurs)	4,73	52 210,76	0,00	0,00	52 215,49
6745	Subv. aux personnes de droit privé	0,00	9 600,00	0,00	0,00	9 600,00
678	Autres charges exceptionnelles	0,00	136 323,80	0,00	0,00	136 323,80
<b>68</b>	<b>Dot. aux amortissements et provisions</b>	<b>0,00</b>	<b>0,00</b>	<b>0,00</b>	<b>0,00</b>	<b>0,00</b>
<b>Restes à réaliser au 31/12</b>		<b>0,00</b>	<b>0,00</b>	<b>0,00</b>	<b>0,00</b>	<b>0,00</b>
<b>RECETTES</b>		<b>218 825 840,64</b>	<b>3 577 640,04</b>	<b>0,00</b>	<b>0,00</b>	<b>222 403 480,68</b>
<b>Réalisations</b>		<b>218 825 840,64</b>	<b>3 577 640,04</b>	<b>0,00</b>	<b>0,00</b>	<b>222 403 480,68</b>
<b>002</b>	<b>Résultat de fonctionnement reporté</b>	<b>39 357 257,91</b>	<b>0,00</b>	<b>0,00</b>	<b>0,00</b>	<b>39 357 257,91</b>
<b>013</b>	<b>Atténuations de charges</b>	<b>0,00</b>	<b>224 639,85</b>	<b>0,00</b>	<b>0,00</b>	<b>224 639,85</b>
6419	Remboursements rémunérations personnel	0,00	85 381,48	0,00	0,00	85 381,48
6459	Rembours charges SS et prévoyance	0,00	139 258,37	0,00	0,00	139 258,37
<b>042</b>	<b>Opérat° ordre transfert entre sections</b>	<b>132 858,34</b>	<b>0,00</b>	<b>0,00</b>	<b>0,00</b>	<b>132 858,34</b>
7761	Diff / réal (+) transférées en invest.	112 242,34	0,00	0,00	0,00	112 242,34
777	Quote-part subv invest transf cpte résul	20 616,00	0,00	0,00	0,00	20 616,00
<b>043</b>	<b>Opérat° ordre intérieur de la section</b>	<b>0,00</b>	<b>0,00</b>	<b>0,00</b>	<b>0,00</b>	<b>0,00</b>
<b>70</b>	<b>Produits des services, du domaine, vente</b>	<b>757 300,02</b>	<b>1 799 646,68</b>	<b>0,00</b>	<b>0,00</b>	<b>2 556 946,70</b>
70311	Concessions cimetières (produit net)	0,00	384 787,68	0,00	0,00	384 787,68
70312	Redevances funéraires	0,00	70 276,90	0,00	0,00	70 276,90
70323	Redev. occupat° domaine public communal	0,00	12 273,70	0,00	0,00	12 273,70
70388	Autres redevances et recettes diverses	0,00	7 968,62	0,00	0,00	7 968,62
70688	Autres prestations de services	0,00	288 747,22	0,00	0,00	288 747,22
7083	Locations diverses (autres qu'immeubles)	0,00	1 260,00	0,00	0,00	1 260,00
70846	Mise à dispo personnel GFP rattachement	0,00	402 181,86	0,00	0,00	402 181,86
70848	Mise à dispo personnel autres organismes	0,00	442 836,65	0,00	0,00	442 836,65
70873	Remb. frais par les C.C.A.S.	0,00	16 389,12	0,00	0,00	16 389,12
70876	Remb. frais par le GFP de rattachement	757 300,02	63 568,43	0,00	0,00	820 868,45
70878	Remb. frais par d'autres redevables	0,00	109 356,50	0,00	0,00	109 356,50
<b>73</b>	<b>Impôts et taxes</b>	<b>149 286 451,42</b>	<b>0,00</b>	<b>0,00</b>	<b>0,00</b>	<b>149 286 451,42</b>
73111	Taxes foncières et d'habitation	109 692 372,00	0,00	0,00	0,00	109 692 372,00
7318	Autres impôts locaux ou assimilés	371 723,00	0,00	0,00	0,00	371 723,00
73211	Attribution de compensation	22 379 578,00	0,00	0,00	0,00	22 379 578,00
73212	Dotation de solidarité communautaire	7 319 255,00	0,00	0,00	0,00	7 319 255,00
7343	Taxes sur les pylônes électriques	27 816,00	0,00	0,00	0,00	27 816,00
7351	Taxe consommation finale d'électricité	2 702 720,14	0,00	0,00	0,00	2 702 720,14
7381	Taxes additionnelles droits de mutation	6 792 987,28	0,00	0,00	0,00	6 792 987,28
<b>74</b>	<b>Dotations et participations</b>	<b>28 474 130,93</b>	<b>1 165 611,78</b>	<b>0,00</b>	<b>0,00</b>	<b>29 639 742,71</b>
7411	Dotation forfaitaire	21 176 370,00	0,00	0,00	0,00	21 176 370,00
74123	Dotation de solidarité urbaine	2 589 429,00	0,00	0,00	0,00	2 589 429,00

Ville de Dijon - Dijon Ville - Budget principal - CA - 2017

(2)	Libellé	01 Opérations non ventilables	02 Administration générale	03 Justice	04 Coopérat° décentralisée, act° européen.	Total
74127	Dotation nationale de péréquation	401 665,00	0,00	0,00	0,00	401 665,00
7413	DGF des permanents syndicaux	0,00	48 294,19	0,00	0,00	48 294,19
744	FCTVA	38 931,00	0,00	0,00	0,00	38 931,00
745	Dotation spéciale instituteurs	5 616,00	0,00	0,00	0,00	5 616,00
7461	DGD	940 934,00	0,00	0,00	0,00	940 934,00
74712	Emplois d'avenir	0,00	194 496,41	0,00	0,00	194 496,41
74718	Autres participations Etat	0,00	87 653,21	0,00	0,00	87 653,21
74741	Participat° Communes du GFP	0,00	353 407,36	0,00	0,00	353 407,36
74751	Participat° GFP de rattachement	0,00	45 937,32	0,00	0,00	45 937,32
74758	Participat° Autres groupements	0,00	5 862,43	0,00	0,00	5 862,43
7476	Participat° C.C.A.S. et CDE	0,00	28 463,40	0,00	0,00	28 463,40
7478	Participat° Autres organismes	0,00	264 014,30	0,00	0,00	264 014,30
7481	Attrib./impôt/cercles et maisons de jeux	1 414,93	0,00	0,00	0,00	1 414,93
748314	Dotat° unique compensat° spécif. TP	91 754,00	0,00	0,00	0,00	91 754,00
74834	Etat - Compens. exonérat° taxes foncière	374 583,00	0,00	0,00	0,00	374 583,00
74835	Etat - Compens. exonérat° taxe habitat°	2 813 194,00	0,00	0,00	0,00	2 813 194,00
7484	Dotation de recensement	0,00	31 487,00	0,00	0,00	31 487,00
7485	Dotation pour les titres sécurisés	40 240,00	0,00	0,00	0,00	40 240,00
7488	Autres attributions et participations	0,00	105 996,16	0,00	0,00	105 996,16
<b>75</b>	<b>Autres produits de gestion courante</b>	<b>0,00</b>	<b>66 017,11</b>	<b>0,00</b>	<b>0,00</b>	<b>66 017,11</b>
752	Revenus des immeubles	0,00	13 583,16	0,00	0,00	13 583,16
758	Produits divers de gestion courante	0,00	52 433,95	0,00	0,00	52 433,95
<b>76</b>	<b>Produits financiers</b>	<b>273 871,80</b>	<b>0,00</b>	<b>0,00</b>	<b>0,00</b>	<b>273 871,80</b>
764	Revenus valeurs mobilières de placement	7 029,64	0,00	0,00	0,00	7 029,64
76811	Sortie empr. risque avec IRA capital.	258 668,92	0,00	0,00	0,00	258 668,92
7688	Autres	8 173,24	0,00	0,00	0,00	8 173,24
<b>77</b>	<b>Produits exceptionnels</b>	<b>543 970,22</b>	<b>321 724,62</b>	<b>0,00</b>	<b>0,00</b>	<b>865 694,84</b>
7714	Recouvrt créances admises en non valeur	4 550,15	0,00	0,00	0,00	4 550,15
7718	Autres produits except. opérat° gestion	355,10	105 601,06	0,00	0,00	105 956,16
773	Mandats annulés (exercices antérieurs)	466 512,83	0,00	0,00	0,00	466 512,83
775	Produits des cessions d'immobilisations	50 777,55	0,00	0,00	0,00	50 777,55
7788	Produits exceptionnels divers	21 774,59	216 123,56	0,00	0,00	237 898,15
<b>78</b>	<b>Reprise sur amortissements et provisions</b>	<b>0,00</b>	<b>0,00</b>	<b>0,00</b>	<b>0,00</b>	<b>0,00</b>
<b>Restes à réaliser au 31/12</b>		<b>0,00</b>	<b>0,00</b>	<b>0,00</b>	<b>0,00</b>	<b>0,00</b>
<b>SOLDE (3)</b>		<b>196 680 502,22</b>	<b>-36 702 578,72</b>	<b>0,00</b>	<b>-444 111,88</b>	<b>159 533 811,62</b>

Ville de Dijon - Dijon Ville - Budget principal - CA - 2017

(2)	Libellé	Sous-fonction 02						Sous-fonction 04		
		020 Administrat° générale collectivité	021 Assemblée locale	022 Administration générale de l'état	023 Information, communication, publicité	024 Fêtes et cérémonies	025 Aides aux assoc. (non classées ailleurs)	026 Cimetières et pompes funèbres	041 Subvention globale	048 Autres act° de coopérat° décentralisée
<b>DEPENSES</b>		<b>28 913 826,00</b>	<b>1 731 065,51</b>	<b>2 403 044,93</b>	<b>2 683 240,42</b>	<b>2 951 378,18</b>	<b>761 079,37</b>	<b>836 584,35</b>	<b>96 660,00</b>	<b>347 451,88</b>
Réalizations		28 913 826,00	1 731 065,51	2 403 044,93	2 683 240,42	2 951 378,18	761 079,37	836 584,35	96 660,00	347 451,88
002	Résultat de fonctionnement reporté	0,00	0,00	0,00	0,00	0,00	0,00	0,00	0,00	0,00
011	Charges à caractère général	9 106 579,09	133 111,98	62 650,79	749 110,44	1 001 635,59	269 640,68	472 789,62	0,00	120 844,61
6042	Achats prestat° services (hors terrains)	148 555,79	0,00	0,00	0,00	0,00	0,00	0,00	0,00	0,00
60611	Eau et assainissement	56 456,23	0,00	1 872,00	0,00	0,00	11 870,00	5 206,00	0,00	0,00
60612	Energie - Electricité	276 063,18	0,00	5 181,53	0,00	1 737,91	76 321,67	2 448,58	0,00	0,00
60613	Chauffage urbain	29 327,02	0,00	0,00	0,00	0,00	14 997,39	0,00	0,00	0,00
60622	Carburants	447 181,07	0,00	0,00	0,00	0,00	0,00	0,00	0,00	0,00
60623	Alimentation	210 523,34	0,00	0,00	0,00	1 313,79	0,00	0,00	0,00	360,51
60628	Autres fournitures non stockées	244 377,37	8 069,55	2 979,56	2 060,93	27 677,59	137,71	1 487,28	0,00	60,00
60631	Fournitures d'entretien	294 362,35	0,00	0,00	0,00	0,00	0,00	0,00	0,00	0,00
60632	Fournitures de petit équipement	600 223,78	0,00	801,74	5 172,06	14 373,96	0,00	746,60	0,00	0,00
60633	Fournitures de voirie	960,00	0,00	0,00	0,00	0,00	0,00	3 470,41	0,00	0,00
60636	Vêtements de travail	206 233,87	0,00	0,00	0,00	0,00	0,00	0,00	0,00	0,00
6064	Fournitures administratives	113 692,32	0,00	14 035,21	0,00	0,00	0,00	0,00	0,00	0,00
611	Contrats de prestations de services	645 678,35	0,00	10 247,95	20 548,94	204 951,06	60 326,04	436 868,01	0,00	54 090,00
6132	Locations immobilières	82 810,17	0,00	0,00	0,00	0,00	33 854,35	0,00	0,00	0,00
6135	Locations mobilières	138 059,68	930,00	0,00	0,00	255 065,18	1 072,82	0,00	0,00	5 998,68
614	Charges locatives et de copropriété	1 635,24	0,00	0,00	0,00	0,00	10 750,38	0,00	0,00	0,00
61521	Entretien terrains	0,00	0,00	0,00	0,00	0,00	0,00	15 467,65	0,00	0,00
615221	Entretien, réparations bâtiments publics	32 145,75	0,00	0,00	0,00	0,00	1 694,68	0,00	0,00	0,00
615232	Entretien, réparations réseaux	0,00	0,00	0,00	0,00	0,00	0,00	2 543,48	0,00	0,00
61551	Entretien matériel roulant	91 796,61	0,00	0,00	0,00	0,00	0,00	0,00	0,00	0,00
61558	Entretien autres biens mobiliers	17 365,43	0,00	643,76	0,00	0,00	0,00	902,28	0,00	0,00
6156	Maintenance	1 022 385,52	0,00	5 056,18	0,00	0,00	56 555,57	2 338,92	0,00	0,00
6161	Multirisques	602 086,77	0,00	0,00	0,00	0,00	0,00	0,00	0,00	0,00
617	Etudes et recherches	7 787,20	0,00	0,00	27 840,00	0,00	0,00	0,00	0,00	0,00
6182	Documentation générale et technique	85 934,27	0,00	0,00	0,00	0,00	0,00	0,00	0,00	0,00
6184	Versements à des organismes de formation	591 211,05	0,00	0,00	0,00	0,00	0,00	0,00	0,00	0,00
6185		0,00	605,00	0,00	0,00	0,00	0,00	0,00	0,00	0,00



Ville de Dijon - Dijon Ville - Budget principal - CA - 2017

(2)	Libellé	Sous-fonction 02								Sous-fonction 04	
		020 Administrat <sup>o</sup> générale collectivité	021 Assemblée locale	022 Administration générale de l'état	023 Information, communication, publicité	024 Fêtes et cérémonies	025 Aides aux assoc. (non classées ailleurs)	026 Cimetière et pompes funèbres	041 Subvention globale	048 Autres act <sup>o</sup> de coopérat <sup>o</sup> décentralisée	
	Frais de colloques et de séminaires										
6188	Autres frais divers	191 746,95	33 716,99	6 606,65	63 129,59	284 807,34	0,00	0,00	0,00	3 208,09	
6225	Indemnités aux comptable et régisseurs	657,12	0,00	0,00	0,00	0,00	0,00	0,00	0,00	0,00	
6226	Honoraires	426 241,78	0,00	0,00	95 760,00	0,00	0,00	0,00	0,00	0,00	
6227	Frais d'actes et de contentieux	144 788,06	0,00	0,00	0,00	0,00	0,00	0,00	0,00	0,00	
6228	Divers	933,40	0,00	0,00	0,00	0,00	0,00	76,50	0,00	0,00	
6231	Annonces et insertions	109 593,82	0,00	0,00	17 400,00	0,00	0,00	0,00	0,00	0,00	
6232	Fêtes et cérémonies	0,00	0,00	0,00	0,00	98 585,80	0,00	0,00	0,00	0,00	
6236	Catalogues et imprimés	7 714,56	19 696,02	369,60	70 309,48	3 210,00	1 432,80	0,00	0,00	8 982,10	
6237	Publications	9 850,82	0,00	0,00	365 222,28	0,00	0,00	0,00	0,00	0,00	
6238	Divers	4 202,40	20 568,00	8 934,25	20 342,76	12 704,79	0,00	0,00	0,00	19 627,56	
6241	Transports de biens	43 151,25	0,00	0,00	61 324,40	0,00	501,70	0,00	0,00	0,00	
6247	Transports collectifs	55 250,30	29 660,61	598,90	0,00	2 221,11	0,00	1 091,35	0,00	19 718,56	
6248	Divers	4 202,52	0,00	0,00	0,00	0,00	0,00	0,00	0,00	0,00	
6251	Voyages et déplacements	13 050,89	0,00	0,00	0,00	0,00	0,00	0,00	0,00	0,00	
6255	Frais de déménagement	1 726,60	0,00	0,00	0,00	0,00	0,00	0,00	0,00	0,00	
6256	Missions	48 959,26	0,00	0,00	0,00	0,00	0,00	0,00	0,00	0,00	
6257	Réceptions	126 390,31	3 193,79	0,00	0,00	29 659,52	125,57	0,00	0,00	8 053,09	
6261	Frais d'affranchissement	357 709,78	0,00	5 323,46	0,00	0,00	0,00	0,00	0,00	0,00	
6262	Frais de télécommunications	293 390,31	16 459,61	0,00	0,00	0,00	0,00	142,56	0,00	0,00	
627	Services bancaires et assimilés	6 823,05	0,00	0,00	0,00	0,00	0,00	0,00	0,00	0,00	
6281	Concours divers (cotisations)	269 702,99	0,00	0,00	0,00	0,00	0,00	0,00	0,00	0,00	
6282	Frais de gardiennage (églises, forêts, .	0,00	212,41	0,00	0,00	65 327,54	0,00	0,00	0,00	746,02	
6283	Frais de nettoyage des locaux	283 338,46	0,00	0,00	0,00	0,00	0,00	0,00	0,00	0,00	
62876	Remb. frais à un GFP de rattachement	0,00	0,00	0,00	0,00	0,00	0,00	0,00	0,00	0,00	
63512	Taxes foncières	744 099,00	0,00	0,00	0,00	0,00	0,00	0,00	0,00	0,00	
63513	Autres impôts locaux	2 775,00	0,00	0,00	0,00	0,00	0,00	0,00	0,00	0,00	
6355	Taxes et impôts sur les véhicules	6 208,10	0,00	0,00	0,00	0,00	0,00	0,00	0,00	0,00	
637	Autres impôts, taxes (autres organismes)	7 220,00	0,00	0,00	0,00	0,00	0,00	0,00	0,00	0,00	
<b>012</b>	<b>Charges de personnel, frais assimilés</b>	<b>18 973 950,27</b>	<b>259 579,91</b>	<b>2 340 394,14</b>	<b>1 857 079,98</b>	<b>1 949 742,59</b>	<b>456 438,69</b>	<b>362 431,53</b>	<b>0,00</b>	<b>226 607,27</b>	
6216	Personnel affecté par GFP de rattachement	259 042,59	0,00	0,00	0,00	0,00	0,00	0,00	0,00	0,00	
6218	Autre personnel extérieur	0,00	0,00	0,00	0,00	0,00	0,00	1 371,60	0,00	0,00	
6331	Versement de transport	190 814,42	2 897,15	22 847,82	21 872,77	20 837,79	5 230,74	3 765,17	0,00	2 476,13	

Ville de Dijon - Dijon Ville - Budget principal - CA - 2017

(2)	Libellé	Sous-fonction 02							Sous-fonction 04	
		020 Administrat° générale collectivité	021 Assemblée locale	022 Administration générale de l'état	023 Information, communication, publicité	024 Fêtes et cérémonies	025 Aides aux assoc. (non classées ailleurs)	026 Cimetière et pompes funèbres	041 Subvention globale	048 Autres act° de coopérat° décentralisée
6332	Cotisations versées au F.N.A.L.	47 706,16	724,34	5 711,92	5 468,30	5 209,35	1 307,70	941,28	0,00	619,04
6336	Cotisations CNFPT et CDGFPT	87 567,09	1 371,64	10 815,66	10 257,92	9 845,87	2 409,96	1 788,40	0,00	1 176,11
6338	Autres impôts, taxes sur rémunérations	28 623,02	434,65	3 427,39	3 280,95	3 125,56	784,74	564,82	0,00	371,37
64111	Rémunération principale titulaires	8 655 742,73	136 950,79	1 072 084,58	722 962,74	933 569,34	241 576,12	183 934,79	0,00	122 402,47
64112	NBI, SFT, indemnité résidence	171 295,14	1 011,91	34 404,97	8 898,92	26 512,22	5 247,40	8 618,04	0,00	4 014,47
64118	Autres indemnités titulaires	2 057 216,25	28 114,17	477 484,60	182 195,08	289 229,44	56 915,41	65 027,48	0,00	28 949,65
64131	Rémunérations non tit.	441 372,08	12 611,29	90 141,34	332 045,03	113 959,50	0,00	0,00	0,00	3 250,80
64138	Autres indemnités non tit.	111 817,15	942,44	35 507,87	51 080,22	13 290,97	0,00	0,00	0,00	0,00
64162	Emplois d'avenir	32 548,56	0,00	0,00	0,00	0,00	17 073,05	0,00	0,00	0,00
64168	Autres emplois d'insertion	39 662,56	0,00	0,00	0,00	0,00	0,00	0,00	0,00	0,00
6417	Rémunérations des apprentis	330 114,11	0,00	0,00	0,00	0,00	0,00	0,00	0,00	0,00
6451	Cotisations à l'U.R.S.S.A.F.	1 629 206,78	26 247,15	200 907,75	221 484,32	195 727,08	41 470,73	31 533,81	0,00	20 737,78
6453	Cotisations aux caisses de retraites	2 937 970,28	43 825,86	358 413,76	259 996,41	302 779,32	78 146,10	59 460,18	0,00	39 142,42
6454	Cotisations aux A.S.S.E.D.I.C.	34 732,12	870,34	4 326,14	17 749,08	8 566,47	1 099,58	0,00	0,00	0,00
6456	Versement au F.N.C. supplément familial	3 561,00	0,00	0,00	0,00	0,00	0,00	0,00	0,00	0,00
6457	Cotis. sociales liées à l'apprentissage	11 208,00	0,00	0,00	0,00	0,00	0,00	0,00	0,00	0,00
6458	Cotis. aux autres organismes sociaux	34 266,34	547,87	4 288,37	2 891,89	7 319,79	966,22	735,67	0,00	489,60
6472	Prestations familiales directes	3 821,76	0,00	0,00	0,00	0,00	0,00	0,00	0,00	0,00
64731	Allocations chômage versées directement	325 113,70	0,00	0,00	0,00	0,00	0,00	0,00	0,00	0,00
6474	Versement aux autres oeuvres sociales	132 760,29	2 417,81	15 910,02	13 879,50	17 919,89	4 030,94	4 290,29	0,00	2 437,43
6475	Médecine du travail, pharmacie	224 489,84	0,00	0,00	0,00	0,00	0,00	0,00	0,00	0,00
6478	Autres charges sociales diverses	1 061 911,85	0,00	0,00	0,00	0,00	0,00	0,00	0,00	0,00
6488	Autres charges	121 386,45	612,50	4 121,95	3 016,85	1 850,00	180,00	400,00	0,00	540,00
<b>014</b>	<b>Atténuations de produits</b>	<b>0,00</b>	<b>0,00</b>	<b>0,00</b>	<b>0,00</b>	<b>0,00</b>	<b>0,00</b>	<b>0,00</b>	<b>0,00</b>	<b>0,00</b>
7391172	Dégrèvt taxe habitat° sur logements vaca	0,00	0,00	0,00	0,00	0,00	0,00	0,00	0,00	0,00
739223	Fonds péréquation ress. com. et intercom	0,00	0,00	0,00	0,00	0,00	0,00	0,00	0,00	0,00
7398	Reverst., restitut° et prélèvt divers	0,00	0,00	0,00	0,00	0,00	0,00	0,00	0,00	0,00
<b>042</b>		<b>0,00</b>	<b>0,00</b>	<b>0,00</b>	<b>0,00</b>	<b>0,00</b>	<b>0,00</b>	<b>0,00</b>	<b>0,00</b>	<b>0,00</b>

Ville de Dijon - Dijon Ville - Budget principal - CA - 2017

(2)	Libellé	Sous-fonction 02								Sous-fonction 04	
		020 Administrat° générale collectivité	021 Assemblée locale	022 Administration générale de l'état	023 Information, communication, publicité	024 Fêtes et cérémonies	025 Aides aux assoc. (non classées ailleurs)	026 Cimetière et pompes funèbres	041 Subvention globale	048 Autres act° de coopérat° décentralisée	
	<b>Opérat° ordre transfert entre sections</b>										
675	Valeurs comptables immobilisations cédée	0,00	0,00	0,00	0,00	0,00	0,00	0,00	0,00	0,00	
6761	Différences sur réalisations (positives)	0,00	0,00	0,00	0,00	0,00	0,00	0,00	0,00	0,00	
6811	Dot. amort. et prov. Immos incorporelles	0,00	0,00	0,00	0,00	0,00	0,00	0,00	0,00	0,00	
6862	Dot. amort. charges financ. à répartir	0,00	0,00	0,00	0,00	0,00	0,00	0,00	0,00	0,00	
<b>043</b>	<b>Opérat° ordre intérieur de la section</b>	<b>0,00</b>	<b>0,00</b>	<b>0,00</b>	<b>0,00</b>	<b>0,00</b>	<b>0,00</b>	<b>0,00</b>	<b>0,00</b>	<b>0,00</b>	
<b>65</b>	<b>Autres charges de gestion courante</b>	<b>347 134,42</b>	<b>1 338 373,62</b>	<b>0,00</b>	<b>67 450,00</b>	<b>0,00</b>	<b>35 000,00</b>	<b>0,00</b>	<b>96 660,00</b>	<b>0,00</b>	
651	Redevances pour licences, logiciels, ...	677,52	0,00	0,00	0,00	0,00	0,00	0,00	0,00	0,00	
6531	Indemnités	0,00	976 347,53	0,00	0,00	0,00	0,00	0,00	0,00	0,00	
6532	Frais de mission	0,00	19 209,60	0,00	0,00	0,00	0,00	0,00	0,00	0,00	
6533	Cotisations de retraite	0,00	77 143,49	0,00	0,00	0,00	0,00	0,00	0,00	0,00	
6534	Cotis. de sécurité sociale - part patron	0,00	231 918,00	0,00	0,00	0,00	0,00	0,00	0,00	0,00	
6535	Formation	0,00	31 630,00	0,00	0,00	0,00	0,00	0,00	0,00	0,00	
6536	Frais de représentation du maire	0,00	2 125,00	0,00	0,00	0,00	0,00	0,00	0,00	0,00	
6541	Créances admises en non-valeur	0,00	0,00	0,00	0,00	0,00	0,00	0,00	0,00	0,00	
6542	Créances éteintes	0,00	0,00	0,00	0,00	0,00	0,00	0,00	0,00	0,00	
657341	Subv. fonct. Communes du GFP	346 456,90	0,00	0,00	0,00	0,00	0,00	0,00	0,00	0,00	
6574	Subv. fonct. Associat°, personnes privée	0,00	0,00	0,00	67 450,00	0,00	35 000,00	0,00	96 660,00	0,00	
<b>656</b>	<b>Frais fonctionnement des groupes d'élus</b>	<b>242 469,33</b>	<b>0,00</b>	<b>0,00</b>	<b>0,00</b>	<b>0,00</b>	<b>0,00</b>	<b>0,00</b>	<b>0,00</b>	<b>0,00</b>	
6561	Frais de personnel	231 062,81	0,00	0,00	0,00	0,00	0,00	0,00	0,00	0,00	
6562	Matériel, équipement et fournitures	11 406,52	0,00	0,00	0,00	0,00	0,00	0,00	0,00	0,00	
<b>66</b>	<b>Charges financières</b>	<b>54 467,94</b>	<b>0,00</b>	<b>0,00</b>	<b>0,00</b>	<b>0,00</b>	<b>0,00</b>	<b>0,00</b>	<b>0,00</b>	<b>0,00</b>	
66111	Intérêts réglés à l'échéance	54 467,94	0,00	0,00	0,00	0,00	0,00	0,00	0,00	0,00	
66112	Intérêts - Rattachement des ICNE	0,00	0,00	0,00	0,00	0,00	0,00	0,00	0,00	0,00	
6688	Autres	0,00	0,00	0,00	0,00	0,00	0,00	0,00	0,00	0,00	

Ville de Dijon - Dijon Ville - Budget principal - CA - 2017

(2)	Libellé	Sous-fonction 02						Sous-fonction 04		
		020 Administrat° générale collectivité	021 Assemblée locale	022 Administration générale de l'état	023 Information, communication, publicité	024 Fêtes et cérémonies	025 Aides aux assoc. (non classées ailleurs)	026 Cimetières et pompes funèbres	041 Subvention globale	048 Autres act° de coopérat° décentralisée
<b>67</b>	<b>Charges exceptionnelles</b>	<b>189 224,95</b>	<b>0,00</b>	<b>0,00</b>	<b>9 600,00</b>	<b>0,00</b>	<b>0,00</b>	<b>1 363,20</b>	<b>0,00</b>	<b>0,00</b>
6711	Intérêts moratoires, pénalités / marché	598,69	0,00	0,00	0,00	0,00	0,00	0,00	0,00	0,00
6718	Autres charges exceptionnelles gestion	91,70	0,00	0,00	0,00	0,00	0,00	1 363,20	0,00	0,00
673	Titres annulés (sur exercices antérieurs)	52 210,76	0,00	0,00	0,00	0,00	0,00	0,00	0,00	0,00
6745	Subv. aux personnes de droit privé	0,00	0,00	0,00	9 600,00	0,00	0,00	0,00	0,00	0,00
678	Autres charges exceptionnelles	136 323,80	0,00	0,00	0,00	0,00	0,00	0,00	0,00	0,00
<b>68</b>	<b>Dot. aux amortissements et provisions</b>	<b>0,00</b>	<b>0,00</b>	<b>0,00</b>	<b>0,00</b>	<b>0,00</b>	<b>0,00</b>	<b>0,00</b>	<b>0,00</b>	<b>0,00</b>
<b>Restes à réaliser au 31/12</b>		<b>0,00</b>	<b>0,00</b>	<b>0,00</b>	<b>0,00</b>	<b>0,00</b>	<b>0,00</b>	<b>0,00</b>	<b>0,00</b>	<b>0,00</b>
<b>RECETTES</b>		<b>2 907 161,74</b>	<b>0,00</b>	<b>82 133,60</b>	<b>0,00</b>	<b>97 300,00</b>	<b>16 620,68</b>	<b>474 424,02</b>	<b>0,00</b>	<b>0,00</b>
<b>Réalisations</b>		<b>2 907 161,74</b>	<b>0,00</b>	<b>82 133,60</b>	<b>0,00</b>	<b>97 300,00</b>	<b>16 620,68</b>	<b>474 424,02</b>	<b>0,00</b>	<b>0,00</b>
<b>002</b>	<b>Résultat de fonctionnement reporté</b>	<b>0,00</b>	<b>0,00</b>	<b>0,00</b>	<b>0,00</b>	<b>0,00</b>	<b>0,00</b>	<b>0,00</b>	<b>0,00</b>	<b>0,00</b>
<b>013</b>	<b>Atténuations de charges</b>	<b>224 639,85</b>	<b>0,00</b>	<b>0,00</b>	<b>0,00</b>	<b>0,00</b>	<b>0,00</b>	<b>0,00</b>	<b>0,00</b>	<b>0,00</b>
6419	Remboursements rémunérations personnel	85 381,48	0,00	0,00	0,00	0,00	0,00	0,00	0,00	0,00
6459	Rembourst charges SS et prévoyance	139 258,37	0,00	0,00	0,00	0,00	0,00	0,00	0,00	0,00
<b>042</b>	<b>Opérat° ordre transfert entre sections</b>	<b>0,00</b>	<b>0,00</b>	<b>0,00</b>	<b>0,00</b>	<b>0,00</b>	<b>0,00</b>	<b>0,00</b>	<b>0,00</b>	<b>0,00</b>
7761	Diff / réal (+) transférées en invest.	0,00	0,00	0,00	0,00	0,00	0,00	0,00	0,00	0,00
777	Quote-part subv invest transf cpte résul	0,00	0,00	0,00	0,00	0,00	0,00	0,00	0,00	0,00
<b>043</b>	<b>Opérat° ordre intérieur de la section</b>	<b>0,00</b>	<b>0,00</b>	<b>0,00</b>	<b>0,00</b>	<b>0,00</b>	<b>0,00</b>	<b>0,00</b>	<b>0,00</b>	<b>0,00</b>
<b>70</b>	<b>Produits des services, du domaine, vente</b>	<b>1 314 373,76</b>	<b>0,00</b>	<b>0,00</b>	<b>0,00</b>	<b>0,00</b>	<b>10 998,90</b>	<b>474 274,02</b>	<b>0,00</b>	<b>0,00</b>
70311	Concessions cimetières (produit net)	0,00	0,00	0,00	0,00	0,00	0,00	384 787,68	0,00	0,00
70312	Redevances funéraires	0,00	0,00	0,00	0,00	0,00	0,00	70 276,90	0,00	0,00
70323	Redev. occupat° domaine public communal	0,00	0,00	0,00	0,00	0,00	0,00	12 273,70	0,00	0,00
70388	Autres redevances et recettes diverses	3 004,53	0,00	0,00	0,00	0,00	834,09	4 130,00	0,00	0,00
70688	Autres prestations de services	288 747,22	0,00	0,00	0,00	0,00	0,00	0,00	0,00	0,00
7083		1 260,00	0,00	0,00	0,00	0,00	0,00	0,00	0,00	0,00

Ville de Dijon - Dijon Ville - Budget principal - CA - 2017

(2)	Libellé	Sous-fonction 02								Sous-fonction 04	
		020 Administrat° générale collectivité	021 Assemblée locale	022 Administration générale de l'état	023 Information, communication, publicité	024 Fêtes et cérémonies	025 Aides aux assoc. (non classées ailleurs)	026 Cimetières et pompes funèbres	041 Subvention globale	048 Autres act° de coopérat° décentralisée	
70846	Locations diverses (autres qu'immeubles)										
	Mise à dispo personnel GFP rattachement	402 181,86	0,00	0,00	0,00	0,00	0,00	0,00	0,00	0,00	
70848	Mise à dispo personnel autres organismes	442 836,65	0,00	0,00	0,00	0,00	0,00	0,00	0,00	0,00	
70873	Remb. frais par les C.C.A.S.	16 389,12	0,00	0,00	0,00	0,00	0,00	0,00	0,00	0,00	
70876	Remb. frais par le GFP de rattachement	63 568,43	0,00	0,00	0,00	0,00	0,00	0,00	0,00	0,00	
70878	Remb. frais par d'autres redevables	96 385,95	0,00	0,00	0,00	0,00	10 164,81	2 805,74	0,00	0,00	
<b>73</b>	<b>Impôts et taxes</b>	<b>0,00</b>	<b>0,00</b>	<b>0,00</b>	<b>0,00</b>	<b>0,00</b>	<b>0,00</b>	<b>0,00</b>	<b>0,00</b>	<b>0,00</b>	
73111	Taxes foncières et d'habitation	0,00	0,00	0,00	0,00	0,00	0,00	0,00	0,00	0,00	
7318	Autres impôts locaux ou assimilés	0,00	0,00	0,00	0,00	0,00	0,00	0,00	0,00	0,00	
73211	Attribution de compensation	0,00	0,00	0,00	0,00	0,00	0,00	0,00	0,00	0,00	
73212	Dotations de solidarité communautaire	0,00	0,00	0,00	0,00	0,00	0,00	0,00	0,00	0,00	
7343	Taxes sur les pylônes électriques	0,00	0,00	0,00	0,00	0,00	0,00	0,00	0,00	0,00	
7351	Taxe consommation finale d'électricité	0,00	0,00	0,00	0,00	0,00	0,00	0,00	0,00	0,00	
7381	Taxes additionnelles droits de mutation	0,00	0,00	0,00	0,00	0,00	0,00	0,00	0,00	0,00	
<b>74</b>	<b>Dotations et participations</b>	<b>986 028,18</b>	<b>0,00</b>	<b>82 133,60</b>	<b>0,00</b>	<b>97 300,00</b>	<b>0,00</b>	<b>150,00</b>	<b>0,00</b>	<b>0,00</b>	
7411	Dotations forfaitaire	0,00	0,00	0,00	0,00	0,00	0,00	0,00	0,00	0,00	
74123	Dotations de solidarité urbaine	0,00	0,00	0,00	0,00	0,00	0,00	0,00	0,00	0,00	
74127	Dotations nationale de péréquation	0,00	0,00	0,00	0,00	0,00	0,00	0,00	0,00	0,00	
7413	DGF des permanents syndicaux	48 294,19	0,00	0,00	0,00	0,00	0,00	0,00	0,00	0,00	
744	FCTVA	0,00	0,00	0,00	0,00	0,00	0,00	0,00	0,00	0,00	
745	Dotations spéciales instituteurs	0,00	0,00	0,00	0,00	0,00	0,00	0,00	0,00	0,00	
7461	DGD	0,00	0,00	0,00	0,00	0,00	0,00	0,00	0,00	0,00	
74712	Emplois d'avenir	194 496,41	0,00	0,00	0,00	0,00	0,00	0,00	0,00	0,00	
74718	Autres participations Etat	36 856,61	0,00	50 646,60	0,00	0,00	0,00	150,00	0,00	0,00	
74741	Participat° Communes du GFP	353 407,36	0,00	0,00	0,00	0,00	0,00	0,00	0,00	0,00	
74751	Participat° GFP de rattachement	45 937,32	0,00	0,00	0,00	0,00	0,00	0,00	0,00	0,00	
74758	Participat° Autres groupements	5 862,43	0,00	0,00	0,00	0,00	0,00	0,00	0,00	0,00	
7476	Participat° C.C.A.S. et CDE	28 463,40	0,00	0,00	0,00	0,00	0,00	0,00	0,00	0,00	

Ville de Dijon - Dijon Ville - Budget principal - CA - 2017

(2)	Libellé	Sous-fonction 02						Sous-fonction 04	
		020 Administrat° générale collectivité	021 Assemblée locale	022 Administration générale de l'état	023 Information, communication, publicité	024 Fêtes et cérémonies	025 Aides aux assoc. (non classées ailleurs)	026 Cimetières et pompes funèbres	041 Subvention globale
7478	Participat° Autres organismes	264 014,30	0,00	0,00	0,00	0,00	0,00	0,00	0,00
7481	Attrib./impôt/cercles et maisons de jeux	0,00	0,00	0,00	0,00	0,00	0,00	0,00	0,00
748314	Dotat° unique compensat° spécif. TP	0,00	0,00	0,00	0,00	0,00	0,00	0,00	0,00
74834	Etat - Compens. exonérat° taxes foncière	0,00	0,00	0,00	0,00	0,00	0,00	0,00	0,00
74835	Etat - Compens. exonérat° taxe habitat°	0,00	0,00	0,00	0,00	0,00	0,00	0,00	0,00
7484	Dotation de recensement	0,00	0,00	31 487,00	0,00	0,00	0,00	0,00	0,00
7485	Dotation pour les titres sécurisés	0,00	0,00	0,00	0,00	0,00	0,00	0,00	0,00
7488	Autres attributions et participations	8 696,16	0,00	0,00	0,00	97 300,00	0,00	0,00	0,00
<b>75</b>	<b>Autres produits de gestion courante</b>	<b>60 395,33</b>	<b>0,00</b>	<b>0,00</b>	<b>0,00</b>	<b>0,00</b>	<b>5 621,78</b>	<b>0,00</b>	<b>0,00</b>
752	Revenus des immeubles	13 200,00	0,00	0,00	0,00	0,00	383,16	0,00	0,00
758	Produits divers de gestion courante	47 195,33	0,00	0,00	0,00	0,00	5 238,62	0,00	0,00
<b>76</b>	<b>Produits financiers</b>	<b>0,00</b>	<b>0,00</b>	<b>0,00</b>	<b>0,00</b>	<b>0,00</b>	<b>0,00</b>	<b>0,00</b>	<b>0,00</b>
764	Revenus valeurs mobilières de placement	0,00	0,00	0,00	0,00	0,00	0,00	0,00	0,00
76811	Sortie empr. risque avec IRA capital.	0,00	0,00	0,00	0,00	0,00	0,00	0,00	0,00
7688	Autres	0,00	0,00	0,00	0,00	0,00	0,00	0,00	0,00
<b>77</b>	<b>Produits exceptionnels</b>	<b>321 724,62</b>	<b>0,00</b>	<b>0,00</b>	<b>0,00</b>	<b>0,00</b>	<b>0,00</b>	<b>0,00</b>	<b>0,00</b>
7714	Recouvert créances admises en non valeur	0,00	0,00	0,00	0,00	0,00	0,00	0,00	0,00
7718	Autres produits except. opérat° gestion	105 601,06	0,00	0,00	0,00	0,00	0,00	0,00	0,00
773	Mandats annulés (exercices antérieurs)	0,00	0,00	0,00	0,00	0,00	0,00	0,00	0,00
775	Produits des cessions d'immobilisations	0,00	0,00	0,00	0,00	0,00	0,00	0,00	0,00
7788	Produits exceptionnels divers	216 123,56	0,00	0,00	0,00	0,00	0,00	0,00	0,00
<b>78</b>	<b>Reprise sur amortissements et provisions</b>	<b>0,00</b>	<b>0,00</b>	<b>0,00</b>	<b>0,00</b>	<b>0,00</b>	<b>0,00</b>	<b>0,00</b>	<b>0,00</b>
<b>Restes à réaliser au 31/12</b>		<b>0,00</b>	<b>0,00</b>	<b>0,00</b>	<b>0,00</b>	<b>0,00</b>	<b>0,00</b>	<b>0,00</b>	<b>0,00</b>
<b>SOLDE (3)</b>		<b>-26 006 664,26</b>	<b>-1 731 065,51</b>	<b>-2 320 911,33</b>	<b>-2 683 240,42</b>	<b>-2 854 078,18</b>	<b>-744 458,69</b>	<b>-362 160,33</b>	<b>-96 660,00</b>

## Ville de Dijon - Dijon Ville - Budget principal - CA - 2017

(1) La production de cet état est obligatoire pour les communes de 3 500 habitants et plus, les groupements comprenant au moins une telle commune, leurs établissements et services administratifs hormis les caisses des écoles et les services à activité unique érigés en établissement public ou budget annexe (L. 2312-3, R. 2311-1 et R. 2311-10). Dans les communes de 3 500 habitants et plus, le croisement par fonction est fait à un chiffre (correspondant à la fonction). Dans les communes de 10 000 habitants et plus, le croisement par fonction est fait au niveau le plus détaillé de la nomenclature fonctionnelle (sous-fonction ou rubrique). Les groupements et leurs établissements publics suivent les règles de production et de présentation applicables à la commune membre comptant le plus grand nombre d'habitants (articles L. 5211-36 a1 et R. 5211-14 + L. 5711-1 et R. 5711-2 du CGCT).

(2) Le croisement par nature est fait au niveau de chacun des articles budgétaires.

(3) Le solde correspond à la différence entre les recettes et les dépenses. Les dépenses et les recettes correspondent à la somme des dépenses et des Réalisations ainsi que des restes à réaliser et des reports (ligne budgétaire 001 et 002). Les lignes reports 001 et 002 apparaissent à la colonne 01-Non ventilables.

<b>IV – ANNEXES</b>	<b>IV</b>
<b>ELEMENTS DU BILAN PRESENTATION CROISEE PAR FONCTION (1) – DETAIL FONCTIONNEMENT</b>	<b>A1.1</b>

**FONCTION 1 – Sécurité et salubrité publiques**

(2)	Libellé	11 Sécurité intérieure	12 Hygiène et salubrité publique	Total
<b>DEPENSES</b>		<b>5 049 361,12</b>	<b>358 722,27</b>	<b>5 408 083,39</b>
<b>Réalisations</b>		<b>5 049 361,12</b>	<b>358 722,27</b>	<b>5 408 083,39</b>
<b>002</b>	<b>Résultat de fonctionnement reporté</b>	<b>0,00</b>	<b>0,00</b>	<b>0,00</b>
<b>011</b>	<b>Charges à caractère général</b>	<b>864 895,04</b>	<b>59 439,95</b>	<b>924 334,99</b>
60628	Autres fournitures non stockées	1 415,40	0,00	1 415,40
60632	Fournitures de petit équipement	20 942,17	0,00	20 942,17
611	Contrats de prestations de services	0,00	59 439,95	59 439,95
61558	Entretien autres biens mobiliers	4 940,00	0,00	4 940,00
6156	Maintenance	185 045,31	0,00	185 045,31
6188	Autres frais divers	8 012,70	0,00	8 012,70
6225	Indemnités aux comptable et régisseurs	110,00	0,00	110,00
6282	Frais de gardiennage (églises, forêts, .	644 429,46	0,00	644 429,46
<b>012</b>	<b>Charges de personnel, frais assimilés</b>	<b>4 179 966,08</b>	<b>289 782,32</b>	<b>4 469 748,40</b>
6331	Versement de transport	44 064,72	3 322,71	47 387,43
6332	Cotisations versées au F.N.A.L.	11 016,13	830,55	11 846,68
6336	Cotisations CNFPT et CDGFPT	20 884,89	1 578,21	22 463,10
6338	Autres impôts, taxes sur rémunérations	6 609,57	498,40	7 107,97
64111	Rémunération principale titulaires	2 004 162,85	168 168,52	2 172 331,37
64112	NBI, SFT, indemnité résidence	35 336,17	1 505,60	36 841,77
64118	Autres indemnités titulaires	766 990,81	29 289,67	796 280,48
64131	Rémunérations non tit.	147 443,69	0,00	147 443,69
64136	Indemnités préavis, licenciement non tit	678,78	0,00	678,78
64138	Autres indemnités non tit.	41 629,81	0,00	41 629,81
6451	Cotisations à l'U.R.S.S.A.F.	396 495,10	27 826,01	424 321,11
6453	Cotisations aux caisses de retraites	651 929,72	53 086,54	705 016,26
6454	Cotisations aux A.S.S.E.D.I.C.	11 881,69	0,00	11 881,69
6458	Cotis. aux autres organismes sociaux	8 014,24	672,68	8 686,92
6472	Prestations familiales directes	1 910,88	0,00	1 910,88
6474	Versement aux autres oeuvres sociales	27 906,02	2 783,43	30 689,45
6488	Autres charges	3 011,01	220,00	3 231,01
<b>014</b>	<b>Atténuations de produits</b>	<b>0,00</b>	<b>0,00</b>	<b>0,00</b>
<b>042</b>	<b>Opérat° ordre transfert entre sections</b>	<b>0,00</b>	<b>0,00</b>	<b>0,00</b>
<b>043</b>	<b>Opérat° ordre intérieur de la section</b>	<b>0,00</b>	<b>0,00</b>	<b>0,00</b>



Ville de Dijon - Dijon Ville - Budget principal - CA - 2017

(2)	Libellé	11 Sécurité intérieure	12 Hygiène et salubrité publique	Total
65	<b>Autres charges de gestion courante</b>	4 500,00	9 500,00	14 000,00
6574	Subv. fonct. Associat°, personnes privée	4 500,00	9 500,00	14 000,00
656	<b>Frais fonctionnement des groupes d'élus</b>	0,00	0,00	0,00
66	<b>Charges financières</b>	0,00	0,00	0,00
67	<b>Charges exceptionnelles</b>	0,00	0,00	0,00
68	<b>Dot. aux amortissements et provisions</b>	0,00	0,00	0,00
<b>Restes à réaliser au 31/12</b>		0,00	0,00	0,00
<b>RECETTES</b>		0,00	0,00	0,00
<b>Réalisations</b>		0,00	0,00	0,00
002	<b>Résultat de fonctionnement reporté</b>	0,00	0,00	0,00
013	<b>Atténuations de charges</b>	0,00	0,00	0,00
042	<b>Opérat° ordre transfert entre sections</b>	0,00	0,00	0,00
043	<b>Opérat° ordre intérieur de la section</b>	0,00	0,00	0,00
70	<b>Produits des services, du domaine, vente</b>	0,00	0,00	0,00
73	<b>Impôts et taxes</b>	0,00	0,00	0,00
74	<b>Dotations et participations</b>	0,00	0,00	0,00
75	<b>Autres produits de gestion courante</b>	0,00	0,00	0,00
76	<b>Produits financiers</b>	0,00	0,00	0,00
77	<b>Produits exceptionnels</b>	0,00	0,00	0,00
78	<b>Reprise sur amortissements et provisions</b>	0,00	0,00	0,00
<b>Restes à réaliser au 31/12</b>		0,00	0,00	0,00
<b>SOLDE (3)</b>		-5 049 361,12	-358 722,27	-5 408 083,39

(2)	Libellé	Sous-fonction 11				
		110 Services communs	111 Police nationale	112 Police municipale	113 Pompiers, incendies et secours	114 Autres services de protection civile
<b>DEPENSES</b>		1 292 449,01	0,00	2 788 517,82	932 229,26	36 165,03
<b>Réalisations</b>		1 292 449,01	0,00	2 788 517,82	932 229,26	36 165,03
002	<b>Résultat de fonctionnement reporté</b>	0,00	0,00	0,00	0,00	0,00
011	<b>Charges à caractère général</b>	803 393,49	0,00	21 220,97	4 115,55	36 165,03
60628	Autres fournitures non stockées	390,60	0,00	1 024,80	0,00	0,00
60632	Fournitures de petit équipement	7 989,90	0,00	12 952,27	0,00	0,00
611	Contrats de prestations de services	0,00	0,00	0,00	0,00	0,00
61558	Entretien autres biens mobiliers	0,00	0,00	4 940,00	0,00	0,00
6156	Maintenance	180 929,76	0,00	0,00	4 115,55	0,00
6188	Autres frais divers	0,00	0,00	2 193,90	0,00	5 818,80
6225	Indemnités aux comptable et régisseurs	0,00	0,00	110,00	0,00	0,00

Ville de Dijon - Dijon Ville - Budget principal - CA - 2017

(2)	Libellé	Sous-fonction 11				
		110 Services communs	111 Police nationale	112 Police municipale	113 Pompiers, incendies et secours	114 Autres services de protection civile
6282	Frais de gardiennage (églises, forêts, .	614 083,23	0,00	0,00	0,00	30 346,23
<b>012</b>	<b>Charges de personnel, frais assimilés</b>	<b>489 055,52</b>	<b>0,00</b>	<b>2 767 296,85</b>	<b>923 613,71</b>	<b>0,00</b>
6331	Versement de transport	5 568,63	0,00	28 688,42	9 807,67	0,00
6332	Cotisations versées au F.N.A.L.	1 392,17	0,00	7 172,05	2 451,91	0,00
6336	Cotisations CNFPT et CDGFPT	2 645,05	0,00	13 580,36	4 659,48	0,00
6338	Autres impôts, taxes sur rémunérations	835,28	0,00	4 303,06	1 471,23	0,00
64111	Rémunération principale titulaires	276 781,42	0,00	1 277 252,75	450 128,68	0,00
64112	NBI, SFT, indemnité résidence	3 856,96	0,00	26 834,13	4 645,08	0,00
64118	Autres indemnités titulaires	56 615,18	0,00	542 030,69	168 344,94	0,00
64131	Rémunérations non tit.	0,00	0,00	119 430,77	28 012,92	0,00
64136	Indemnités préavis, licenciement non tit	0,00	0,00	678,78	0,00	0,00
64138	Autres indemnités non tit.	0,00	0,00	30 230,16	11 399,65	0,00
6451	Cotisations à l'U.R.S.S.A.F.	46 636,16	0,00	261 949,54	87 909,40	0,00
6453	Cotisations aux caisses de retraites	87 440,61	0,00	420 139,48	144 349,63	0,00
6454	Cotisations aux A.S.S.E.D.I.C.	0,00	0,00	9 356,03	2 525,66	0,00
6458	Cotis. aux autres organismes sociaux	1 107,12	0,00	5 106,65	1 800,47	0,00
6472	Prestations familiales directes	0,00	0,00	1 910,88	0,00	0,00
6474	Versement aux autres oeuvres sociales	5 536,94	0,00	16 982,09	5 386,99	0,00
6488	Autres charges	640,00	0,00	1 651,01	720,00	0,00
<b>014</b>	<b>Atténuations de produits</b>	<b>0,00</b>	<b>0,00</b>	<b>0,00</b>	<b>0,00</b>	<b>0,00</b>
<b>042</b>	<b>Opérat° ordre transfert entre sections</b>	<b>0,00</b>	<b>0,00</b>	<b>0,00</b>	<b>0,00</b>	<b>0,00</b>
<b>043</b>	<b>Opérat° ordre intérieur de la section</b>	<b>0,00</b>	<b>0,00</b>	<b>0,00</b>	<b>0,00</b>	<b>0,00</b>
<b>65</b>	<b>Autres charges de gestion courante</b>	<b>0,00</b>	<b>0,00</b>	<b>0,00</b>	<b>4 500,00</b>	<b>0,00</b>
6574	Subv. fonct. Associat°, personnes privée	0,00	0,00	0,00	4 500,00	0,00
<b>656</b>	<b>Frais fonctionnement des groupes d'élus</b>	<b>0,00</b>	<b>0,00</b>	<b>0,00</b>	<b>0,00</b>	<b>0,00</b>
<b>66</b>	<b>Charges financières</b>	<b>0,00</b>	<b>0,00</b>	<b>0,00</b>	<b>0,00</b>	<b>0,00</b>
<b>67</b>	<b>Charges exceptionnelles</b>	<b>0,00</b>	<b>0,00</b>	<b>0,00</b>	<b>0,00</b>	<b>0,00</b>
<b>68</b>	<b>Dot. aux amortissements et provisions</b>	<b>0,00</b>	<b>0,00</b>	<b>0,00</b>	<b>0,00</b>	<b>0,00</b>
<b>Restes à réaliser au 31/12</b>		<b>0,00</b>	<b>0,00</b>	<b>0,00</b>	<b>0,00</b>	<b>0,00</b>
<b>RECETTES</b>		<b>0,00</b>	<b>0,00</b>	<b>0,00</b>	<b>0,00</b>	<b>0,00</b>
<b>Réalisations</b>		<b>0,00</b>	<b>0,00</b>	<b>0,00</b>	<b>0,00</b>	<b>0,00</b>
<b>002</b>	<b>Résultat de fonctionnement reporté</b>	<b>0,00</b>	<b>0,00</b>	<b>0,00</b>	<b>0,00</b>	<b>0,00</b>
<b>013</b>	<b>Atténuations de charges</b>	<b>0,00</b>	<b>0,00</b>	<b>0,00</b>	<b>0,00</b>	<b>0,00</b>
<b>042</b>	<b>Opérat° ordre transfert entre sections</b>	<b>0,00</b>	<b>0,00</b>	<b>0,00</b>	<b>0,00</b>	<b>0,00</b>
<b>043</b>	<b>Opérat° ordre intérieur de la section</b>	<b>0,00</b>	<b>0,00</b>	<b>0,00</b>	<b>0,00</b>	<b>0,00</b>
<b>70</b>	<b>Produits des services, du domaine, vente</b>	<b>0,00</b>	<b>0,00</b>	<b>0,00</b>	<b>0,00</b>	<b>0,00</b>
<b>73</b>	<b>Impôts et taxes</b>	<b>0,00</b>	<b>0,00</b>	<b>0,00</b>	<b>0,00</b>	<b>0,00</b>

Ville de Dijon - Dijon Ville - Budget principal - CA - 2017

(2)	Libellé	Sous-fonction 11				
		110 Services communs	111 Police nationale	112 Police municipale	113 Pompiers, incendies et secours	114 Autres services de protection civile
74	Dotations et participations	0,00	0,00	0,00	0,00	0,00
75	Autres produits de gestion courante	0,00	0,00	0,00	0,00	0,00
76	Produits financiers	0,00	0,00	0,00	0,00	0,00
77	Produits exceptionnels	0,00	0,00	0,00	0,00	0,00
78	Reprise sur amortissements et provisions	0,00	0,00	0,00	0,00	0,00
Restes à réaliser au 31/12		0,00	0,00	0,00	0,00	0,00
<b>SOLDE (3)</b>		-1 292 449,01	0,00	-2 788 517,82	-932 229,26	-36 165,03

(1) La production de cet état est obligatoire pour les communes de 3 500 habitants et plus, les groupements comprenant au moins une telle commune, leurs établissements et services administratifs hormis les caisses des écoles et les services à activité unique érigés en établissement public ou budget annexe (L. 2312-3, R. 2311-1 et R. 2311-10). Dans les communes de 3 500 habitants et plus, le croisement par fonction est fait à un chiffre (correspondant à la fonction). Dans les communes de 10 000 habitants et plus, le croisement par fonction est fait au niveau le plus détaillé de la nomenclature fonctionnelle (sous-fonction ou rubrique). Les groupements et leurs établissements publics suivent les règles de production et de présentation applicables à la commune membre comptant le plus grand nombre d'habitants (articles L. 5211-36 a1 et R. 5211-14 + L. 5711-1 et R. 5711-2 du CGCT).

(2) Le croisement par nature est fait au niveau de chacun des articles budgétaires.

(3) Le solde correspond à la différence entre les recettes et les dépenses. Les dépenses et les recettes correspondent à la somme des dépenses et des Réalisations ainsi que des restes à réaliser et des reports (ligne budgétaire 001 et 002). Les lignes reports 001 et 002 apparaissent à la colonne 01-Non ventilables.

<b>IV – ANNEXES</b>	<b>IV</b>
<b>ELEMENTS DU BILAN PRESENTATION CROISEE PAR FONCTION (1) – DETAIL FONCTIONNEMENT</b>	<b>A1.1</b>

**FONCTION 2 – Enseignement - Formation**

(2)	Libellé	20 Services communs	21 Enseignement du premier degré	22 Enseignement du deuxième degré	23 Enseignement supérieur	24 Formation continue	25 Services annexes de l'enseignement	Total
<b>DEPENSES</b>		<b>1 202 372,95</b>	<b>12 018 041,36</b>	<b>4 504,21</b>	<b>287 810,36</b>	<b>230,04</b>	<b>13 229 336,18</b>	<b>26 742 295,10</b>
Réalizations		1 202 372,95	12 018 041,36	4 504,21	287 810,36	230,04	13 229 336,18	26 742 295,10
<b>002</b>	<b>Résultat de fonctionnement reporté</b>	<b>0,00</b>	<b>0,00</b>	<b>0,00</b>	<b>0,00</b>	<b>0,00</b>	<b>0,00</b>	<b>0,00</b>
<b>011</b>	<b>Charges à caractère général</b>	<b>400 874,78</b>	<b>2 304 032,80</b>	<b>504,21</b>	<b>590,04</b>	<b>230,04</b>	<b>3 424 915,62</b>	<b>6 131 147,49</b>
60611	Eau et assainissement	0,00	198 746,64	0,00	0,00	0,00	17 279,00	216 025,64
60612	Energie - Electricité	0,00	431 826,47	0,00	0,00	0,00	119 576,81	551 403,28
60613	Chauffage urbain	0,00	582 077,23	0,00	0,00	0,00	53 335,32	635 412,55
60623	Alimentation	0,00	0,00	0,00	0,00	0,00	2 555 604,43	2 555 604,43
60628	Autres fournitures non stockées	0,00	20 332,62	0,00	0,00	0,00	112 794,47	133 127,09
60631	Fournitures d'entretien	0,00	0,00	0,00	0,00	0,00	27 414,66	27 414,66
60632	Fournitures de petit équipement	0,00	79 690,15	0,00	0,00	0,00	23 534,42	103 224,57
6065	Livres, disques, ... (médiathèque)	0,00	10 800,74	0,00	0,00	0,00	0,00	10 800,74
6067	Fournitures scolaires	80,20	333 925,72	0,00	0,00	0,00	0,00	334 005,92
611	Contrats de prestations de services	1 315,00	440 404,52	0,00	0,00	0,00	29 366,79	471 086,31
6135	Locations mobilières	0,00	2 434,52	0,00	0,00	0,00	122 014,72	124 449,24
615221	Entretien, réparations bâtiments publics	52 225,12	443,01	0,00	0,00	0,00	0,00	52 668,13
61558	Entretien autres biens mobiliers	1 859,22	0,00	0,00	0,00	0,00	0,00	1 859,22
6156	Maintenance	311 011,77	55 045,73	0,00	0,00	0,00	345 062,58	711 120,08
617	Etudes et recherches	0,00	13 910,73	0,00	0,00	0,00	0,00	13 910,73
6182	Documentation générale et technique	0,00	10 657,00	0,00	0,00	0,00	0,00	10 657,00
6188	Autres frais divers	33 918,41	0,00	0,00	0,00	0,00	0,00	33 918,41
6225	Indemnités aux comptable et régisseurs	405,06	0,00	504,21	110,04	230,04	16,37	1 265,72
6228	Divers	0,00	1 010,88	0,00	0,00	0,00	18 062,32	19 073,20
6241	Transports de biens	0,00	6 678,83	0,00	0,00	0,00	0,00	6 678,83
6247	Transports collectifs	0,00	33 132,00	0,00	0,00	0,00	18,00	33 150,00
6257	Réceptions	60,00	0,00	0,00	0,00	0,00	0,00	60,00
6261	Frais d'affranchissement	0,00	3 887,37	0,00	0,00	0,00	0,00	3 887,37
6262	Frais de télécommunications	0,00	78 633,53	0,00	0,00	0,00	0,00	78 633,53
6283	Frais de nettoyage des locaux	0,00	395,11	0,00	0,00	0,00	835,73	1 230,84
62876	Remb. frais à un GFP de rattachement	0,00	0,00	0,00	480,00	0,00	0,00	480,00
<b>012</b>	<b>Charges de personnel, frais assimilés</b>	<b>801 216,37</b>	<b>8 644 752,56</b>	<b>0,00</b>	<b>76 275,32</b>	<b>0,00</b>	<b>9 670 291,21</b>	<b>19 192 535,46</b>

Ville de Dijon - Dijon Ville - Budget principal - CA - 2017

(2)	Libellé	20 Services communs	21 Enseignement du premier degré	22 Enseignement du deuxième degré	23 Enseignement supérieur	24 Formation continue	25 Services annexes de l'enseignement	Total
6331	Versement de transport	8 035,04	100 364,02	0,00	848,70	0,00	115 630,35	224 878,11
6332	Cotisations versées au F.N.A.L.	2 008,73	25 090,26	0,00	212,17	0,00	28 906,79	56 217,95
6336	Cotisations CNFPT et CDGFPT	3 813,63	47 466,03	0,00	403,12	0,00	54 138,40	105 821,18
6338	Autres impôts, taxes sur rémunérations	1 205,11	15 054,30	0,00	127,26	0,00	17 344,94	33 731,61
64111	Rémunération principale titulaires	387 365,94	4 533 355,23	0,00	42 434,18	0,00	4 652 358,43	9 615 513,78
64112	NBI, SFT, indemnité résidence	18 513,93	124 326,89	0,00	1 336,92	0,00	173 772,38	317 950,12
64118	Autres indemnités titulaires	84 880,44	822 159,67	0,00	8 050,66	0,00	796 520,87	1 711 611,64
64131	Rémunérations non tit.	93 517,26	400 902,62	0,00	1 146,60	0,00	813 436,86	1 309 003,34
64138	Autres indemnités non tit.	541,16	54 905,92	0,00	0,00	0,00	135 302,83	190 749,91
64162	Emplois d'avenir	0,00	0,00	0,00	0,00	0,00	68 448,55	68 448,55
6451	Cotisations à l'U.R.S.S.A.F.	68 164,64	909 119,96	0,00	7 107,67	0,00	1 145 086,65	2 129 478,92
6453	Cotisations aux caisses de retraites	125 212,31	1 467 197,89	0,00	13 430,40	0,00	1 487 377,64	3 093 218,24
6454	Cotisations aux A.S.S.E.D.I.C.	380,97	29 787,92	0,00	0,00	0,00	69 194,16	99 363,05
6458	Cotis. aux autres organismes sociaux	1 549,70	18 090,66	0,00	169,72	0,00	17 720,69	37 530,77
6472	Prestations familiales directes	0,00	8 179,42	0,00	0,00	0,00	4 617,96	12 797,38
6474	Versement aux autres oeuvres sociales	4 892,66	78 896,43	0,00	787,92	0,00	77 954,47	162 531,48
6488	Autres charges	1 134,85	9 855,34	0,00	220,00	0,00	12 479,24	23 689,43
<b>014</b>	<b>Atténuations de produits</b>	<b>0,00</b>	<b>0,00</b>	<b>0,00</b>	<b>0,00</b>	<b>0,00</b>	<b>0,00</b>	<b>0,00</b>
<b>042</b>	<b>Opérat° ordre transfert entre sections</b>	<b>0,00</b>	<b>0,00</b>	<b>0,00</b>	<b>0,00</b>	<b>0,00</b>	<b>0,00</b>	<b>0,00</b>
<b>043</b>	<b>Opérat° ordre intérieur de la section</b>	<b>0,00</b>	<b>0,00</b>	<b>0,00</b>	<b>0,00</b>	<b>0,00</b>	<b>0,00</b>	<b>0,00</b>
<b>65</b>	<b>Autres charges de gestion courante</b>	<b>0,00</b>	<b>1 069 256,00</b>	<b>4 000,00</b>	<b>65 595,00</b>	<b>0,00</b>	<b>134 129,35</b>	<b>1 272 980,35</b>
657361	Subv. fonct. Caisse des écoles	0,00	0,00	0,00	0,00	0,00	45 000,00	45 000,00
65738	Subv. fonct. Autres organismes publics	0,00	0,00	4 000,00	0,00	0,00	0,00	4 000,00
6574	Subv. fonct. Associat°, personnes privée	0,00	1 069 256,00	0,00	65 595,00	0,00	89 129,35	1 223 980,35
<b>656</b>	<b>Frais fonctionnement des groupes d'élus</b>	<b>0,00</b>	<b>0,00</b>	<b>0,00</b>	<b>0,00</b>	<b>0,00</b>	<b>0,00</b>	<b>0,00</b>
<b>66</b>	<b>Charges financières</b>	<b>0,00</b>	<b>0,00</b>	<b>0,00</b>	<b>0,00</b>	<b>0,00</b>	<b>0,00</b>	<b>0,00</b>
<b>67</b>	<b>Charges exceptionnelles</b>	<b>281,80</b>	<b>0,00</b>	<b>0,00</b>	<b>145 350,00</b>	<b>0,00</b>	<b>0,00</b>	<b>145 631,80</b>
6714	Bourses et prix	0,00	0,00	0,00	145 350,00	0,00	0,00	145 350,00
673	Titres annulés (sur exercices antérieurs)	281,80	0,00	0,00	0,00	0,00	0,00	281,80
<b>68</b>	<b>Dot. aux amortissements et provisions</b>	<b>0,00</b>	<b>0,00</b>	<b>0,00</b>	<b>0,00</b>	<b>0,00</b>	<b>0,00</b>	<b>0,00</b>
<b>Restes à réaliser au 31/12</b>		<b>0,00</b>	<b>0,00</b>	<b>0,00</b>	<b>0,00</b>	<b>0,00</b>	<b>0,00</b>	<b>0,00</b>
<b>RECETTES</b>		<b>51 133,32</b>	<b>115 946,50</b>	<b>0,00</b>	<b>0,00</b>	<b>0,00</b>	<b>3 204 025,39</b>	<b>3 371 105,21</b>
<b>Réalisations</b>		<b>51 133,32</b>	<b>115 946,50</b>	<b>0,00</b>	<b>0,00</b>	<b>0,00</b>	<b>3 204 025,39</b>	<b>3 371 105,21</b>
<b>002</b>	<b>Résultat de fonctionnement reporté</b>	<b>0,00</b>	<b>0,00</b>	<b>0,00</b>	<b>0,00</b>	<b>0,00</b>	<b>0,00</b>	<b>0,00</b>
<b>013</b>	<b>Atténuations de charges</b>	<b>0,00</b>	<b>0,00</b>	<b>0,00</b>	<b>0,00</b>	<b>0,00</b>	<b>0,00</b>	<b>0,00</b>
<b>042</b>		<b>0,00</b>	<b>0,00</b>	<b>0,00</b>	<b>0,00</b>	<b>0,00</b>	<b>0,00</b>	<b>0,00</b>

Ville de Dijon - Dijon Ville - Budget principal - CA - 2017

(2)	Libellé	20 Services communs	21 Enseignement du premier degré	22 Enseignement du deuxième degré	23 Enseignement supérieur	24 Formation continue	25 Services annexes de l'enseignement	Total
	Opérat° ordre transfert entre sections							
043	Opérat° ordre intérieur de la section	0,00	0,00	0,00	0,00	0,00	0,00	0,00
70	Produits des services, du domaine, vente	0,00	19 819,61	0,00	0,00	0,00	3 186 478,31	3 206 297,92
7067	Redev. services périscolaires et enseign	0,00	0,00	0,00	0,00	0,00	3 037 922,52	3 037 922,52
70878	Remb. frais par d'autres redevables	0,00	19 819,61	0,00	0,00	0,00	148 555,79	168 375,40
73	Impôts et taxes	0,00	0,00	0,00	0,00	0,00	0,00	0,00
74	Dotations et participations	45 375,00	0,00	0,00	0,00	0,00	17 547,08	62 922,08
7478	Participat° Autres organismes	45 375,00	0,00	0,00	0,00	0,00	17 547,08	62 922,08
75	Autres produits de gestion courante	0,00	96 126,89	0,00	0,00	0,00	0,00	96 126,89
752	Revenus des immeubles	0,00	96 126,89	0,00	0,00	0,00	0,00	96 126,89
76	Produits financiers	0,00	0,00	0,00	0,00	0,00	0,00	0,00
77	Produits exceptionnels	5 758,32	0,00	0,00	0,00	0,00	0,00	5 758,32
7788	Produits exceptionnels divers	5 758,32	0,00	0,00	0,00	0,00	0,00	5 758,32
78	Reprise sur amortissements et provisions	0,00	0,00	0,00	0,00	0,00	0,00	0,00
	Restes à réaliser au 31/12	0,00	0,00	0,00	0,00	0,00	0,00	0,00
	<b>SOLDE (3)</b>	<b>-1 151 239,63</b>	<b>-11 902 094,86</b>	<b>-4 504,21</b>	<b>-287 810,36</b>	<b>-230,04</b>	<b>-10 025 310,79</b>	<b>-23 371 189,89</b>

(2)	Libellé	Sous-fonction 21			Sous-fonction 25				
		211 Ecoles maternelles	212 Ecoles primaires	213 Classes regroupées	251 Hébergement et restauration scolaire	252 Transports scolaires	253 Sport scolaire	254 Médecine scolaire	255 Classes de découverte et autres services
	<b>DEPENSES</b>	<b>4 329 833,06</b>	<b>1 218 356,36</b>	<b>6 469 851,94</b>	<b>13 029 185,90</b>	<b>0,00</b>	<b>30 851,39</b>	<b>184,45</b>	<b>169 114,44</b>
	Réalisations	4 329 833,06	1 218 356,36	6 469 851,94	13 029 185,90	0,00	30 851,39	184,45	169 114,44
002	Résultat de fonctionnement reporté	0,00	0,00	0,00	0,00	0,00	0,00	0,00	0,00
011	Charges à caractère général	166 021,57	293 178,66	1 844 832,57	3 393 879,78	0,00	30 851,39	184,45	0,00
60611	Eau et assainissement	0,00	0,00	198 746,64	17 279,00	0,00	0,00	0,00	0,00
60612	Energie - Electricité	0,00	0,00	431 826,47	119 392,36	0,00	0,00	184,45	0,00
60613	Chauffage urbain	0,00	0,00	582 077,23	47 434,73	0,00	5 900,59	0,00	0,00
60623	Alimentation	0,00	0,00	0,00	2 555 604,43	0,00	0,00	0,00	0,00
60628	Autres fournitures non stockées	2 244,36	8 211,51	9 876,75	112 794,47	0,00	0,00	0,00	0,00
60631	Fournitures d'entretien	0,00	0,00	0,00	27 414,66	0,00	0,00	0,00	0,00
60632	Fournitures de petit équipement	54 068,90	25 381,27	239,98	23 534,42	0,00	0,00	0,00	0,00
6065	Livres, disques, ... (médiathèque)	1 165,24	9 635,50	0,00	0,00	0,00	0,00	0,00	0,00
6067	Fournitures scolaires	103 711,70	230 214,02	0,00	0,00	0,00	0,00	0,00	0,00
611	Contrats de prestations de services	0,00	0,00	440 404,52	4 415,99	0,00	24 950,80	0,00	0,00

Ville de Dijon - Dijon Ville - Budget principal - CA - 2017

(2)	Libellé	Sous-fonction 21			Sous-fonction 25				
		211 Ecoles maternelles	212 Ecoles primaires	213 Classes regroupées	251 Hébergement et restauration scolaire	252 Transports scolaires	253 Sport scolaire	254 Médecine scolaire	255 Classes de découverte et autres services
6135	Locations mobilières	0,00	0,00	2 434,52	122 014,72	0,00	0,00	0,00	0,00
615221	Entretien, réparations bâtiments publics	0,00	0,00	443,01	0,00	0,00	0,00	0,00	0,00
61558	Entretien autres biens mobiliers	0,00	0,00	0,00	0,00	0,00	0,00	0,00	0,00
6156	Maintenance	0,00	0,00	55 045,73	345 062,58	0,00	0,00	0,00	0,00
617	Etudes et recherches	0,00	13 910,73	0,00	0,00	0,00	0,00	0,00	0,00
6182	Documentation générale et technique	4 831,37	5 825,63	0,00	0,00	0,00	0,00	0,00	0,00
6188	Autres frais divers	0,00	0,00	0,00	0,00	0,00	0,00	0,00	0,00
6225	Indemnités aux comptable et régisseurs	0,00	0,00	0,00	16,37	0,00	0,00	0,00	0,00
6228	Divers	0,00	0,00	1 010,88	18 062,32	0,00	0,00	0,00	0,00
6241	Transports de biens	0,00	0,00	6 678,83	0,00	0,00	0,00	0,00	0,00
6247	Transports collectifs	0,00	0,00	33 132,00	18,00	0,00	0,00	0,00	0,00
6257	Réceptions	0,00	0,00	0,00	0,00	0,00	0,00	0,00	0,00
6261	Frais d'affranchissement	0,00	0,00	3 887,37	0,00	0,00	0,00	0,00	0,00
6262	Frais de télécommunications	0,00	0,00	78 633,53	0,00	0,00	0,00	0,00	0,00
6283	Frais de nettoyage des locaux	0,00	0,00	395,11	835,73	0,00	0,00	0,00	0,00
62876	Remb. frais à un GFP de rattachement	0,00	0,00	0,00	0,00	0,00	0,00	0,00	0,00
<b>012</b>	<b>Charges de personnel, frais assimilés</b>	<b>3 822 379,49</b>	<b>197 353,70</b>	<b>4 625 019,37</b>	<b>9 635 306,12</b>	<b>0,00</b>	<b>0,00</b>	<b>0,00</b>	<b>34 985,09</b>
6331	Versement de transport	43 604,83	2 189,27	54 569,92	115 252,27	0,00	0,00	0,00	378,08
6332	Cotisations versées au F.N.A.L.	10 901,28	547,35	13 641,63	28 812,29	0,00	0,00	0,00	94,50
6336	Cotisations CNFPT et CDGFPT	20 678,27	1 039,96	25 747,80	53 958,84	0,00	0,00	0,00	179,56
6338	Autres impôts, taxes sur rémunérations	6 540,72	328,36	8 185,22	17 288,20	0,00	0,00	0,00	56,74
64111	Rémunération principale titulaires	2 084 771,45	116 513,13	2 332 070,65	4 634 175,90	0,00	0,00	0,00	18 182,53
64112	NBI, SFT, indemnité résidence	69 560,58	0,00	54 766,31	170 848,43	0,00	0,00	0,00	2 923,95
64118	Autres indemnités titulaires	420 038,83	18 442,83	383 678,01	793 222,78	0,00	0,00	0,00	3 298,09
64131	Rémunérations non tit.	59 033,06	0,00	341 869,56	813 436,86	0,00	0,00	0,00	0,00
64138	Autres indemnités non tit.	8 153,07	0,00	46 752,85	135 302,83	0,00	0,00	0,00	0,00
64162	Emplois d'avenir	0,00	0,00	0,00	68 448,55	0,00	0,00	0,00	0,00
6451	Cotisations à l'U.R.S.S.A.F.	375 065,46	18 334,81	515 719,69	1 141 920,15	0,00	0,00	0,00	3 166,50
6453	Cotisations aux caisses de retraites	670 789,37	36 747,88	759 660,64	1 481 401,52	0,00	0,00	0,00	5 976,12
6454	Cotisations aux A.S.S.E.D.I.C.	4 319,51	0,00	25 468,41	69 194,16	0,00	0,00	0,00	0,00
6458	Cotis. aux autres organismes sociaux	8 338,20	466,01	9 286,45	17 647,95	0,00	0,00	0,00	72,74
6472	Prestations familiales directes	3 821,76	0,00	4 357,66	4 617,96	0,00	0,00	0,00	0,00
6474	Versement aux autres oeuvres sociales	32 921,79	2 744,10	43 230,54	77 298,19	0,00	0,00	0,00	656,28
6488	Autres charges	3 841,31	0,00	6 014,03	12 479,24	0,00	0,00	0,00	0,00
<b>014</b>	<b>Atténuations de produits</b>	<b>0,00</b>	<b>0,00</b>	<b>0,00</b>	<b>0,00</b>	<b>0,00</b>	<b>0,00</b>	<b>0,00</b>	<b>0,00</b>
<b>042</b>	<b>Opérat° ordre transfert entre sections</b>	<b>0,00</b>	<b>0,00</b>	<b>0,00</b>	<b>0,00</b>	<b>0,00</b>	<b>0,00</b>	<b>0,00</b>	<b>0,00</b>
<b>043</b>	<b>Opérat° ordre intérieur de la section</b>	<b>0,00</b>	<b>0,00</b>	<b>0,00</b>	<b>0,00</b>	<b>0,00</b>	<b>0,00</b>	<b>0,00</b>	<b>0,00</b>
<b>65</b>	<b>Autres charges de gestion courante</b>	<b>341 432,00</b>	<b>727 824,00</b>	<b>0,00</b>	<b>0,00</b>	<b>0,00</b>	<b>0,00</b>	<b>0,00</b>	<b>134 129,35</b>
657361	Subv. fonct. Caisse des écoles	0,00	0,00	0,00	0,00	0,00	0,00	0,00	45 000,00

Ville de Dijon - Dijon Ville - Budget principal - CA - 2017

(2)	Libellé	Sous-fonction 21			Sous-fonction 25				
		211 Ecoles maternelles	212 Ecoles primaires	213 Classes regroupées	251 Hébergement et restauration scolaire	252 Transports scolaires	253 Sport scolaire	254 Médecine scolaire	255 Classes de découverte et autres services
65738	Subv. fonct. Autres organismes publics	0,00	0,00	0,00	0,00	0,00	0,00	0,00	0,00
6574	Subv. fonct. Associat°, personnes privée	341 432,00	727 824,00	0,00	0,00	0,00	0,00	0,00	89 129,35
<b>656</b>	<b>Frais fonctionnement des groupes d'élus</b>	<b>0,00</b>	<b>0,00</b>	<b>0,00</b>	<b>0,00</b>	<b>0,00</b>	<b>0,00</b>	<b>0,00</b>	<b>0,00</b>
<b>66</b>	<b>Charges financières</b>	<b>0,00</b>	<b>0,00</b>	<b>0,00</b>	<b>0,00</b>	<b>0,00</b>	<b>0,00</b>	<b>0,00</b>	<b>0,00</b>
<b>67</b>	<b>Charges exceptionnelles</b>	<b>0,00</b>	<b>0,00</b>	<b>0,00</b>	<b>0,00</b>	<b>0,00</b>	<b>0,00</b>	<b>0,00</b>	<b>0,00</b>
6714	Bourses et prix	0,00	0,00	0,00	0,00	0,00	0,00	0,00	0,00
673	Titres annulés (sur exercices antérieurs)	0,00	0,00	0,00	0,00	0,00	0,00	0,00	0,00
<b>68</b>	<b>Dot. aux amortissements et provisions</b>	<b>0,00</b>	<b>0,00</b>	<b>0,00</b>	<b>0,00</b>	<b>0,00</b>	<b>0,00</b>	<b>0,00</b>	<b>0,00</b>
Restes à réaliser au 31/12		<b>0,00</b>	<b>0,00</b>	<b>0,00</b>	<b>0,00</b>	<b>0,00</b>	<b>0,00</b>	<b>0,00</b>	<b>0,00</b>
<b>RECETTES</b>		<b>0,00</b>	<b>0,00</b>	<b>115 946,50</b>	<b>3 204 025,39</b>	<b>0,00</b>	<b>0,00</b>	<b>0,00</b>	<b>0,00</b>
Réalizations		<b>0,00</b>	<b>0,00</b>	<b>115 946,50</b>	<b>3 204 025,39</b>	<b>0,00</b>	<b>0,00</b>	<b>0,00</b>	<b>0,00</b>
<b>002</b>	<b>Résultat de fonctionnement reporté</b>	<b>0,00</b>	<b>0,00</b>	<b>0,00</b>	<b>0,00</b>	<b>0,00</b>	<b>0,00</b>	<b>0,00</b>	<b>0,00</b>
<b>013</b>	<b>Atténuations de charges</b>	<b>0,00</b>	<b>0,00</b>	<b>0,00</b>	<b>0,00</b>	<b>0,00</b>	<b>0,00</b>	<b>0,00</b>	<b>0,00</b>
<b>042</b>	<b>Opérat° ordre transfert entre sections</b>	<b>0,00</b>	<b>0,00</b>	<b>0,00</b>	<b>0,00</b>	<b>0,00</b>	<b>0,00</b>	<b>0,00</b>	<b>0,00</b>
<b>043</b>	<b>Opérat° ordre intérieur de la section</b>	<b>0,00</b>	<b>0,00</b>	<b>0,00</b>	<b>0,00</b>	<b>0,00</b>	<b>0,00</b>	<b>0,00</b>	<b>0,00</b>
<b>70</b>	<b>Produits des services, du domaine, vente</b>	<b>0,00</b>	<b>0,00</b>	<b>19 819,61</b>	<b>3 186 478,31</b>	<b>0,00</b>	<b>0,00</b>	<b>0,00</b>	<b>0,00</b>
7067	Redev. services périscolaires et enseign	0,00	0,00	0,00	3 037 922,52	0,00	0,00	0,00	0,00
70878	Remb. frais par d'autres redevables	0,00	0,00	19 819,61	148 555,79	0,00	0,00	0,00	0,00
<b>73</b>	<b>Impôts et taxes</b>	<b>0,00</b>	<b>0,00</b>	<b>0,00</b>	<b>0,00</b>	<b>0,00</b>	<b>0,00</b>	<b>0,00</b>	<b>0,00</b>
<b>74</b>	<b>Dotations et participations</b>	<b>0,00</b>	<b>0,00</b>	<b>0,00</b>	<b>17 547,08</b>	<b>0,00</b>	<b>0,00</b>	<b>0,00</b>	<b>0,00</b>
7478	Participat° Autres organismes	0,00	0,00	0,00	17 547,08	0,00	0,00	0,00	0,00
<b>75</b>	<b>Autres produits de gestion courante</b>	<b>0,00</b>	<b>0,00</b>	<b>96 126,89</b>	<b>0,00</b>	<b>0,00</b>	<b>0,00</b>	<b>0,00</b>	<b>0,00</b>
752	Revenus des immeubles	0,00	0,00	96 126,89	0,00	0,00	0,00	0,00	0,00
<b>76</b>	<b>Produits financiers</b>	<b>0,00</b>	<b>0,00</b>	<b>0,00</b>	<b>0,00</b>	<b>0,00</b>	<b>0,00</b>	<b>0,00</b>	<b>0,00</b>
<b>77</b>	<b>Produits exceptionnels</b>	<b>0,00</b>	<b>0,00</b>	<b>0,00</b>	<b>0,00</b>	<b>0,00</b>	<b>0,00</b>	<b>0,00</b>	<b>0,00</b>
7788	Produits exceptionnels divers	0,00	0,00	0,00	0,00	0,00	0,00	0,00	0,00
<b>78</b>	<b>Reprise sur amortissements et provisions</b>	<b>0,00</b>	<b>0,00</b>	<b>0,00</b>	<b>0,00</b>	<b>0,00</b>	<b>0,00</b>	<b>0,00</b>	<b>0,00</b>
Restes à réaliser au 31/12		<b>0,00</b>	<b>0,00</b>	<b>0,00</b>	<b>0,00</b>	<b>0,00</b>	<b>0,00</b>	<b>0,00</b>	<b>0,00</b>
<b>SOLDE (3)</b>		<b>-4 329 833,06</b>	<b>-1 218 356,36</b>	<b>-6 353 905,44</b>	<b>-9 825 160,51</b>	<b>0,00</b>	<b>-30 851,39</b>	<b>-184,45</b>	<b>-169 114,44</b>

(1) La production de cet état est obligatoire pour les communes de 3 500 habitants et plus, les groupements comprenant au moins une telle commune, leurs établissements et services administratifs hormis les caisses des écoles et les services à activité unique érigés en établissement public ou budget annexe (L. 2312-3, R. 2311-1 et R. 2311-10). Dans les communes de 3 500 habitants et plus, le croisement par fonction est fait à un chiffre (correspondant à la fonction). Dans les communes de 10 000 habitants et plus, le croisement par fonction est fait au niveau le plus détaillé de la nomenclature fonctionnelle (sous-fonction ou rubrique). Les groupements et leurs établissements publics suivent les règles de production et de présentation applicables à la commune membre comptant le plus grand nombre d'habitants (articles L. 5211-36 a1 et R. 5211-14 + L. 5711-1 et R. 5711-2 du CGCT).

(2) Le croisement par nature est fait au niveau de chacun des articles budgétaires.

(3) Le solde correspond à la différence entre les recettes et les dépenses. Les dépenses et les recettes correspondent à la somme des dépenses et des Réalisations ainsi que des restes à réaliser et des reports (ligne budgétaire 001 et 002). Les lignes reports 001 et 002 apparaissent à la colonne 01-Non ventilables.



<b>IV – ANNEXES</b>	<b>IV</b>
<b>ELEMENTS DU BILAN PRESENTATION CROISEE PAR FONCTION (1) – DETAIL FONCTIONNEMENT</b>	<b>A1.1</b>

**FONCTION 3 – Culture**

(2)	Libellé	30 Services communs	31 Expression artistique	32 Conservation et diffusion des patrimoine	33 Action culturelle	Total
<b>DEPENSES</b>		956 631,99	18 838 851,13	11 909 269,03	2 218 076,69	33 922 828,84
Réalizations		956 631,99	18 838 851,13	11 909 269,03	2 218 076,69	33 922 828,84
<b>002</b>	<b>Résultat de fonctionnement reporté</b>	<b>0,00</b>	<b>0,00</b>	<b>0,00</b>	<b>0,00</b>	<b>0,00</b>
<b>011</b>	<b>Charges à caractère général</b>	<b>400 588,59</b>	<b>812 632,97</b>	<b>1 633 042,37</b>	<b>577 166,28</b>	<b>3 423 430,21</b>
60611	Eau et assainissement	0,00	16 601,93	17 323,49	45,04	33 970,46
60612	Energie - Electricité	0,00	100 591,89	271 497,99	23 889,07	395 978,95
60613	Chauffage urbain	0,00	75 516,29	49 901,27	0,00	125 417,56
60623	Alimentation	0,00	141,05	5 530,15	1 386,11	7 057,31
60628	Autres fournitures non stockées	0,00	16 479,10	48 092,62	1 385,46	65 957,18
60632	Fournitures de petit équipement	93,60	26 955,07	20 370,37	393,71	47 812,75
60636	Vêtements de travail	0,00	0,00	3 769,21	0,00	3 769,21
6065	Livres, disques, ... (médiathèque)	0,00	11 208,44	434 794,81	0,00	446 003,25
6068	Autres matières et fournitures	0,00	0,00	37 020,38	0,00	37 020,38
611	Contrats de prestations de services	0,00	62 677,16	156 639,15	0,00	219 316,31
6132	Locations immobilières	0,00	26 520,18	0,00	0,00	26 520,18
6135	Locations mobilières	0,00	5 740,65	13 090,74	53 550,90	72 382,29
614	Charges locatives et de copropriété	0,00	7 975,79	0,00	0,00	7 975,79
615221	Entretien, réparations bâtiments publics	6 438,13	1 906,55	0,00	0,00	8 344,68
61558	Entretien autres biens mobiliers	0,00	42 702,87	3 030,19	0,00	45 733,06
6156	Maintenance	206 737,46	199 317,99	43 122,33	0,00	449 177,78
6161	Multirisques	0,00	18 924,74	8 150,05	0,00	27 074,79
617	Etudes et recherches	0,00	0,00	16 782,00	0,00	16 782,00
6182	Documentation générale et technique	0,00	874,00	21 198,00	0,00	22 072,00
6188	Autres frais divers	0,00	0,00	312 614,23	155 050,60	467 664,83
6225	Indemnités aux comptable et régisseurs	0,00	110,04	648,55	0,00	758,59
6228	Divers	0,00	0,00	1 176,00	0,00	1 176,00
6231	Annonces et insertions	0,00	0,00	25 992,60	39 292,85	65 285,45
6233	Foires et expositions	0,00	0,00	709,79	0,00	709,79
6236	Catalogues et imprimés	9 493,20	7 369,50	90 657,07	114 390,80	221 910,57
6238	Divers	0,00	0,00	2 372,36	167 303,55	169 675,91
6241	Transports de biens	0,00	895,40	9 868,37	0,00	10 763,77
6247	Transports collectifs	241,90	0,00	6 444,46	0,00	6 686,36
6251	Voyages et déplacements	0,00	10 078,28	0,00	0,00	10 078,28

Ville de Dijon - Dijon Ville - Budget principal - CA - 2017

(2)	Libellé	30 Services communs	31 Expression artistique	32 Conservation et diffusion des patrimoine	33 Action culturelle	Total
6257	Réceptions	1 476,10	1 094,05	13 251,58	5 223,03	21 044,76
6261	Frais d'affranchissement	0,00	0,00	125,62	0,00	125,62
627	Services bancaires et assimilés	197,72	0,00	0,00	0,00	197,72
6282	Frais de gardiennage (églises, forêts, .	0,00	0,00	18 868,99	15 255,16	34 124,15
6283	Frais de nettoyage des locaux	175 910,48	0,00	0,00	0,00	175 910,48
63512	Taxes foncières	0,00	178 952,00	0,00	0,00	178 952,00
<b>012</b>	<b>Charges de personnel, frais assimilés</b>	<b>553 390,96</b>	<b>6 886 746,39</b>	<b>10 250 483,65</b>	<b>400 789,21</b>	<b>18 091 410,21</b>
6331	Versement de transport	6 174,79	78 556,11	116 649,57	3 734,13	205 114,60
6332	Cotisations versées au F.N.A.L.	1 543,66	19 640,28	29 161,97	933,53	51 279,44
6336	Cotisations CNFPT et CDGFPT	2 931,81	37 273,19	55 256,86	1 772,01	97 233,87
6338	Autres impôts, taxes sur rémunérations	926,33	11 783,82	17 497,85	560,16	30 768,16
64111	Rémunération principale titulaires	296 938,21	3 522 563,97	5 351 071,40	183 048,25	9 353 621,83
64112	NBI, SFT, indemnité résidence	7 237,09	50 898,83	120 443,62	2 234,78	180 814,32
64118	Autres indemnités titulaires	65 251,61	637 106,74	1 104 448,38	41 935,00	1 848 741,73
64131	Rémunérations non tit.	9 664,93	413 667,39	420 964,59	46 517,62	890 814,53
64138	Autres indemnités non tit.	7 123,04	65 789,00	71 244,54	1 731,13	145 887,71
6451	Cotisations à l'U.R.S.S.A.F.	53 618,75	730 063,91	1 047 327,15	43 263,90	1 874 273,71
6453	Cotisations aux caisses de retraites	95 882,82	1 222 041,24	1 769 730,39	60 215,73	3 147 870,18
6454	Cotisations aux A.S.S.E.D.I.C.	952,95	29 540,75	30 272,13	4 175,49	64 941,32
6458	Cotis. aux autres organismes sociaux	1 187,71	22 535,80	22 621,42	8 022,77	54 367,70
6472	Prestations familiales directes	0,00	1 592,40	0,00	0,00	1 592,40
6474	Versement aux autres oeuvres sociales	2 495,76	38 440,73	77 985,08	2 044,71	120 966,28
6488	Autres charges	1 461,50	5 252,23	15 808,70	600,00	23 122,43
<b>014</b>	<b>Atténuations de produits</b>	<b>0,00</b>	<b>0,00</b>	<b>0,00</b>	<b>0,00</b>	<b>0,00</b>
<b>042</b>	<b>Opérat° ordre transfert entre sections</b>	<b>0,00</b>	<b>0,00</b>	<b>0,00</b>	<b>0,00</b>	<b>0,00</b>
<b>043</b>	<b>Opérat° ordre intérieur de la section</b>	<b>0,00</b>	<b>0,00</b>	<b>0,00</b>	<b>0,00</b>	<b>0,00</b>
<b>65</b>	<b>Autres charges de gestion courante</b>	<b>574,46</b>	<b>10 462 626,88</b>	<b>25 743,01</b>	<b>1 240 121,20</b>	<b>11 729 065,55</b>
651	Redevances pour licences, logiciels, ...	574,46	5 196,88	10 483,01	18 215,20	34 469,55
657351	Subv. fonct. GFP de rattachement	0,00	0,00	0,00	70 000,00	70 000,00
65737	Autres établissements publics locaux	0,00	7 310 000,00	0,00	0,00	7 310 000,00
6574	Subv. fonct. Associat°, personnes privée	0,00	3 147 430,00	15 260,00	1 151 906,00	4 314 596,00
<b>656</b>	<b>Frais fonctionnement des groupes d'élus</b>	<b>0,00</b>	<b>0,00</b>	<b>0,00</b>	<b>0,00</b>	<b>0,00</b>
<b>66</b>	<b>Charges financières</b>	<b>0,00</b>	<b>676 844,89</b>	<b>0,00</b>	<b>0,00</b>	<b>676 844,89</b>
66111	Intérêts réglés à l'échéance	0,00	444 804,60	0,00	0,00	444 804,60
66112	Intérêts - Rattachement des ICNE	0,00	232 040,29	0,00	0,00	232 040,29
<b>67</b>	<b>Charges exceptionnelles</b>	<b>2 077,98</b>	<b>0,00</b>	<b>0,00</b>	<b>0,00</b>	<b>2 077,98</b>
673	Titres annulés (sur exercices antérieurs	2 077,98	0,00	0,00	0,00	2 077,98
<b>68</b>	<b>Dot. aux amortissements et provisions</b>	<b>0,00</b>	<b>0,00</b>	<b>0,00</b>	<b>0,00</b>	<b>0,00</b>
<b>Restes à réaliser au 31/12</b>		<b>0,00</b>	<b>0,00</b>	<b>0,00</b>	<b>0,00</b>	<b>0,00</b>
<b>RECETTES</b>		<b>21 926,87</b>	<b>2 133 555,44</b>	<b>227 126,73</b>	<b>636,66</b>	<b>2 383 245,70</b>

Ville de Dijon - Dijon Ville - Budget principal - CA - 2017

(2)	Libellé	30 Services communs	31 Expression artistique	32 Conservation et diffusion des patrimoine	33 Action culturelle	Total
<b>Réalisations</b>		<b>21 926,87</b>	<b>2 133 555,44</b>	<b>227 126,73</b>	<b>636,66</b>	<b>2 383 245,70</b>
002	Résultat de fonctionnement reporté	0,00	0,00	0,00	0,00	0,00
013	Atténuations de charges	0,00	60 432,08	0,00	0,00	60 432,08
6459	Rembourst charges SS et prévoyance	0,00	60 432,08	0,00	0,00	60 432,08
042	Opérat° ordre transfert entre sections	0,00	0,00	0,00	0,00	0,00
043	Opérat° ordre intérieur de la section	0,00	0,00	0,00	0,00	0,00
70	Produits des services, du domaine, vente	0,00	425 218,06	90 105,05	636,66	515 959,77
70388	Autres redevances et recettes diverses	0,00	1 663,30	0,00	0,00	1 663,30
7062	Redevances services à caractère culturel	0,00	343 471,99	16 694,91	0,00	360 166,90
70688	Autres prestations de services	0,00	0,00	498,46	0,00	498,46
7083	Locations diverses (autres qu'immeubles)	0,00	0,00	11 672,00	0,00	11 672,00
70872	Remb. frais B.A. et régies municipales	0,00	31 039,95	0,00	0,00	31 039,95
70878	Remb. frais par d'autres redevables	0,00	49 042,82	13 913,81	636,66	63 593,29
7088	Produits activités annexes (abonnements)	0,00	0,00	47 325,87	0,00	47 325,87
73	Impôts et taxes	0,00	0,00	0,00	0,00	0,00
74	Dotations et participations	0,00	1 270 960,00	136 948,98	0,00	1 407 908,98
74718	Autres participations Etat	0,00	233 100,00	30 046,98	0,00	263 146,98
7472	Participat° Régions	0,00	981 360,00	12 000,00	0,00	993 360,00
7473	Participat° Départements	0,00	56 500,00	4 102,00	0,00	60 602,00
7478	Participat° Autres organismes	0,00	0,00	90 800,00	0,00	90 800,00
75	Autres produits de gestion courante	0,00	373 025,30	0,00	0,00	373 025,30
752	Revenus des immeubles	0,00	370 000,00	0,00	0,00	370 000,00
758	Produits divers de gestion courante	0,00	3 025,30	0,00	0,00	3 025,30
76	Produits financiers	0,00	0,00	0,00	0,00	0,00
77	Produits exceptionnels	21 926,87	3 920,00	72,70	0,00	25 919,57
7788	Produits exceptionnels divers	21 926,87	3 920,00	72,70	0,00	25 919,57
78	Reprise sur amortissements et provisions	0,00	0,00	0,00	0,00	0,00
Restes à réaliser au 31/12		0,00	0,00	0,00	0,00	0,00
<b>SOLDE (3)</b>		<b>-934 705,12</b>	<b>-16 705 295,69</b>	<b>-11 682 142,30</b>	<b>-2 217 440,03</b>	<b>-31 539 583,14</b>

(2)	Libellé	Sous-fonction 31				Sous-fonction 32			
		311 Expression musicale, lyrique et choré.	312 Arts plastiques, activités artistiques	313 Théâtres	314 Cinémas et autres salles de spectacles	321 Bibliothèques et médiathèques	322 Musées	323 Archives	324 Entretien du patrimoine culturel
<b>DEPENSES</b>		<b>9 388 987,02</b>	<b>10 333,17</b>	<b>2 129 530,94</b>	<b>0,00</b>	<b>4 998 163,93</b>	<b>6 545 973,40</b>	<b>362 300,36</b>	<b>2 831,34</b>
Réalisations		9 388 987,02	10 333,17	2 129 530,94	0,00	4 998 163,93	6 545 973,40	362 300,36	2 831,34
002	Résultat de fonctionnement reporté	0,00	0,00	0,00	0,00	0,00	0,00	0,00	0,00
011	Charges à caractère général	680 823,65	10 333,17	121 476,15	0,00	831 533,69	767 584,68	31 092,66	2 831,34

Ville de Dijon - Dijon Ville - Budget principal - CA - 2017

(2)	Libellé	Sous-fonction 31				Sous-fonction 32			
		311 Expression musicale, lyrique et choré.	312 Arts plastiques, activités artistiques	313 Théâtres	314 Cinémas et autres salles de spectacles	321 Bibliothèques et médiathèques	322 Musées	323 Archives	324 Entretien du patrimoine culturel
60611	Eau et assainissement	10 361,93	0,00	6 240,00	0,00	5 695,49	11 628,00	0,00	0,00
60612	Energie - Electricité	84 021,02	472,09	16 098,78	0,00	45 190,24	223 476,41	0,00	2 831,34
60613	Chauffage urbain	58 396,69	0,00	17 119,60	0,00	16 885,63	33 015,64	0,00	0,00
60623	Alimentation	141,05	0,00	0,00	0,00	4 025,03	1 493,19	11,93	0,00
60628	Autres fournitures non stockées	8 412,07	7 968,79	98,24	0,00	0,00	46 207,92	1 884,70	0,00
60632	Fournitures de petit équipement	14 807,27	1 192,83	10 954,97	0,00	5 828,44	13 519,27	1 022,66	0,00
60636	Vêtements de travail	0,00	0,00	0,00	0,00	0,00	3 769,21	0,00	0,00
6065	Livres, disques, ... (médiathèque)	11 008,98	199,46	0,00	0,00	416 604,32	16 328,16	1 862,33	0,00
6068	Autres matières et fournitures	0,00	0,00	0,00	0,00	37 020,38	0,00	0,00	0,00
611	Contrats de prestations de services	54 342,05	0,00	8 335,11	0,00	51 637,22	103 333,93	1 668,00	0,00
6132	Locations immobilières	320,00	0,00	26 200,18	0,00	0,00	0,00	0,00	0,00
6135	Locations mobilières	5 740,65	0,00	0,00	0,00	12 742,10	0,00	348,64	0,00
614	Charges locatives et de copropriété	0,00	0,00	7 975,79	0,00	0,00	0,00	0,00	0,00
615221	Entretien, réparations bâtiments publics	1 906,55	0,00	0,00	0,00	0,00	0,00	0,00	0,00
61558	Entretien autres biens mobiliers	42 702,87	0,00	0,00	0,00	1 320,79	1 709,40	0,00	0,00
6156	Maintenance	170 864,51	0,00	28 453,48	0,00	41 649,85	1 472,48	0,00	0,00
6161	Multirisques	18 924,74	0,00	0,00	0,00	0,00	8 150,05	0,00	0,00
617	Etudes et recherches	0,00	0,00	0,00	0,00	16 782,00	0,00	0,00	0,00
6182	Documentation générale et technique	874,00	0,00	0,00	0,00	21 198,00	0,00	0,00	0,00
6188	Autres frais divers	0,00	0,00	0,00	0,00	106 874,18	191 110,49	14 629,56	0,00
6225	Indemnités aux comptable et régisseurs	110,04	0,00	0,00	0,00	153,14	385,37	110,04	0,00
6228	Divers	0,00	0,00	0,00	0,00	1 176,00	0,00	0,00	0,00
6231	Annonces et insertions	0,00	0,00	0,00	0,00	9 082,40	16 910,20	0,00	0,00
6233	Foires et expositions	0,00	0,00	0,00	0,00	709,79	0,00	0,00	0,00
6236	Catalogues et imprimés	6 869,50	500,00	0,00	0,00	16 960,80	64 151,47	9 544,80	0,00
6238	Divers	0,00	0,00	0,00	0,00	2 267,86	104,50	0,00	0,00
6241	Transports de biens	895,40	0,00	0,00	0,00	0,00	9 868,37	0,00	0,00
6247	Transports collectifs	0,00	0,00	0,00	0,00	5 000,69	1 443,77	0,00	0,00
6251	Voyages et déplacements	10 078,28	0,00	0,00	0,00	0,00	0,00	0,00	0,00
6257	Réceptions	1 094,05	0,00	0,00	0,00	10 824,93	2 426,65	0,00	0,00
6261	Frais d'affranchissement	0,00	0,00	0,00	0,00	0,00	115,62	10,00	0,00
627	Services bancaires et assimilés	0,00	0,00	0,00	0,00	0,00	0,00	0,00	0,00
6282	Frais de gardiennage (églises, forêts, .	0,00	0,00	0,00	0,00	1 904,41	16 964,58	0,00	0,00
6283	Frais de nettoyage des locaux	0,00	0,00	0,00	0,00	0,00	0,00	0,00	0,00
63512	Taxes foncières	178 952,00	0,00	0,00	0,00	0,00	0,00	0,00	0,00
<b>012</b>	<b>Charges de personnel, frais assimilés</b>	<b>6 549 951,60</b>	<b>0,00</b>	<b>336 794,79</b>	<b>0,00</b>	<b>4 142 513,38</b>	<b>5 776 762,57</b>	<b>331 207,70</b>	<b>0,00</b>
6331	Versement de transport	75 413,30	0,00	3 142,81	0,00	47 546,00	65 263,62	3 839,95	0,00
6332	Cotisations versées au F.N.A.L.	18 854,49	0,00	785,79	0,00	11 886,35	16 315,57	960,05	0,00
6336	Cotisations CNFPT et CDGFPT	35 800,44	0,00	1 472,75	0,00	22 564,25	30 870,73	1 821,88	0,00
6338	Autres impôts, taxes sur rémunérations	11 312,37	0,00	471,45	0,00	7 132,58	9 789,25	576,02	0,00

Ville de Dijon - Dijon Ville - Budget principal - CA - 2017

(2)	Libellé	Sous-fonction 31				Sous-fonction 32			
		311 Expression musicale, lyrique et choré.	312 Arts plastiques, activités artistiques	313 Théâtres	314 Cinémas et autres salles de spectacles	321 Bibliothèques et médiathèques	322 Musées	323 Archives	324 Entretien du patrimoine culturel
64111	Rémunération principale titulaires	3 408 881,97	0,00	113 682,00	0,00	2 287 515,57	2 911 133,06	152 422,77	0,00
64112	NBI, SFT, indemnité résidence	46 615,39	0,00	4 283,44	0,00	61 204,64	57 065,86	2 173,12	0,00
64118	Autres indemnités titulaires	598 827,62	0,00	38 279,12	0,00	420 729,56	655 333,08	28 385,74	0,00
64131	Rémunérations non tit.	343 318,68	0,00	70 348,71	0,00	68 791,63	315 376,31	36 796,65	0,00
64138	Autres indemnités non tit.	59 711,60	0,00	6 077,40	0,00	7 534,14	57 992,73	5 717,67	0,00
6451	Cotisations à l'U.R.S.S.A.F.	687 454,84	0,00	42 609,07	0,00	409 141,35	600 421,81	37 763,99	0,00
6453	Cotisations aux caisses de retraites	1 181 280,35	0,00	40 760,89	0,00	745 587,67	968 939,63	55 203,09	0,00
6454	Cotisations aux A.S.S.E.D.I.C.	23 606,01	0,00	5 934,74	0,00	4 646,05	23 171,03	2 455,05	0,00
6458	Cotis. aux autres organismes sociaux	15 834,01	0,00	6 701,79	0,00	10 367,04	11 644,65	609,73	0,00
6472	Prestations familiales directes	1 592,40	0,00	0,00	0,00	0,00	0,00	0,00	0,00
6474	Versement aux autres oeuvres sociales	36 195,90	0,00	2 244,83	0,00	33 857,45	42 138,29	1 989,34	0,00
6488	Autres charges	5 252,23	0,00	0,00	0,00	4 009,10	11 306,95	492,65	0,00
<b>014</b>	<b>Atténuations de produits</b>	<b>0,00</b>	<b>0,00</b>	<b>0,00</b>	<b>0,00</b>	<b>0,00</b>	<b>0,00</b>	<b>0,00</b>	<b>0,00</b>
<b>042</b>	<b>Opérat° ordre transfert entre sections</b>	<b>0,00</b>	<b>0,00</b>	<b>0,00</b>	<b>0,00</b>	<b>0,00</b>	<b>0,00</b>	<b>0,00</b>	<b>0,00</b>
<b>043</b>	<b>Opérat° ordre intérieur de la section</b>	<b>0,00</b>	<b>0,00</b>	<b>0,00</b>	<b>0,00</b>	<b>0,00</b>	<b>0,00</b>	<b>0,00</b>	<b>0,00</b>
<b>65</b>	<b>Autres charges de gestion courante</b>	<b>1 481 366,88</b>	<b>0,00</b>	<b>1 671 260,00</b>	<b>0,00</b>	<b>24 116,86</b>	<b>1 626,15</b>	<b>0,00</b>	<b>0,00</b>
651	Redevances pour licences, logiciels, ...	5 196,88	0,00	0,00	0,00	8 856,86	1 626,15	0,00	0,00
657351	Subv. fonct. GFP de rattachement	0,00	0,00	0,00	0,00	0,00	0,00	0,00	0,00
65737	Autres établissements publics locaux	0,00	0,00	0,00	0,00	0,00	0,00	0,00	0,00
6574	Subv. fonct. Associat°, personnes privée	1 476 170,00	0,00	1 671 260,00	0,00	15 260,00	0,00	0,00	0,00
<b>656</b>	<b>Frais fonctionnement des groupes d'élus</b>	<b>0,00</b>	<b>0,00</b>	<b>0,00</b>	<b>0,00</b>	<b>0,00</b>	<b>0,00</b>	<b>0,00</b>	<b>0,00</b>
<b>66</b>	<b>Charges financières</b>	<b>676 844,89</b>	<b>0,00</b>	<b>0,00</b>	<b>0,00</b>	<b>0,00</b>	<b>0,00</b>	<b>0,00</b>	<b>0,00</b>
66111	Intérêts réglés à l'échéance	444 804,60	0,00	0,00	0,00	0,00	0,00	0,00	0,00
66112	Intérêts - Rattachement des ICNE	232 040,29	0,00	0,00	0,00	0,00	0,00	0,00	0,00
<b>67</b>	<b>Charges exceptionnelles</b>	<b>0,00</b>	<b>0,00</b>	<b>0,00</b>	<b>0,00</b>	<b>0,00</b>	<b>0,00</b>	<b>0,00</b>	<b>0,00</b>
673	Titres annulés (sur exercices antérieurs)	0,00	0,00	0,00	0,00	0,00	0,00	0,00	0,00
<b>68</b>	<b>Dot. aux amortissements et provisions</b>	<b>0,00</b>	<b>0,00</b>	<b>0,00</b>	<b>0,00</b>	<b>0,00</b>	<b>0,00</b>	<b>0,00</b>	<b>0,00</b>
<b>Restes à réaliser au 31/12</b>		<b>0,00</b>	<b>0,00</b>	<b>0,00</b>	<b>0,00</b>	<b>0,00</b>	<b>0,00</b>	<b>0,00</b>	<b>0,00</b>
<b>RECETTES</b>		<b>2 050 969,26</b>	<b>17 214,80</b>	<b>65 371,38</b>	<b>0,00</b>	<b>114 848,95</b>	<b>109 400,32</b>	<b>2 877,46</b>	<b>0,00</b>
<b>Réalisations</b>		<b>2 050 969,26</b>	<b>17 214,80</b>	<b>65 371,38</b>	<b>0,00</b>	<b>114 848,95</b>	<b>109 400,32</b>	<b>2 877,46</b>	<b>0,00</b>
<b>002</b>	<b>Résultat de fonctionnement reporté</b>	<b>0,00</b>	<b>0,00</b>	<b>0,00</b>	<b>0,00</b>	<b>0,00</b>	<b>0,00</b>	<b>0,00</b>	<b>0,00</b>
<b>013</b>	<b>Atténuations de charges</b>	<b>0,00</b>	<b>0,00</b>	<b>60 432,08</b>	<b>0,00</b>	<b>0,00</b>	<b>0,00</b>	<b>0,00</b>	<b>0,00</b>
6459	Rembourst charges SS et prévoyance	0,00	0,00	60 432,08	0,00	0,00	0,00	0,00	0,00
<b>042</b>	<b>Opérat° ordre transfert entre sections</b>	<b>0,00</b>	<b>0,00</b>	<b>0,00</b>	<b>0,00</b>	<b>0,00</b>	<b>0,00</b>	<b>0,00</b>	<b>0,00</b>
<b>043</b>	<b>Opérat° ordre intérieur de la section</b>	<b>0,00</b>	<b>0,00</b>	<b>0,00</b>	<b>0,00</b>	<b>0,00</b>	<b>0,00</b>	<b>0,00</b>	<b>0,00</b>
<b>70</b>	<b>Produits des services, du domaine, vente</b>	<b>412 589,26</b>	<b>10 714,80</b>	<b>1 914,00</b>	<b>0,00</b>	<b>23 374,25</b>	<b>65 053,34</b>	<b>1 677,46</b>	<b>0,00</b>
70388	Autres redevances et recettes diverses	1 663,30	0,00	0,00	0,00	0,00	0,00	0,00	0,00

Ville de Dijon - Dijon Ville - Budget principal - CA - 2017

(2)	Libellé	Sous-fonction 31				Sous-fonction 32			
		311 Expression musicale, lyrique et choré.	312 Arts plastiques, activités artistiques	313 Théâtres	314 Cinémas et autres salles de spectacles	321 Bibliothèques et médiathèques	322 Musées	323 Archives	324 Entretien du patrimoine culturel
7062	Redevances services à caractère culturel	332 757,19	10 714,80	0,00	0,00	13 227,64	3 467,27	0,00	0,00
70688	Autres prestations de services	0,00	0,00	0,00	0,00	0,00	0,00	498,46	0,00
7083	Locations diverses (autres qu'immeubles)	0,00	0,00	0,00	0,00	0,00	11 672,00	0,00	0,00
70872	Remb. frais B.A. et régies municipales	31 039,95	0,00	0,00	0,00	0,00	0,00	0,00	0,00
70878	Remb. frais par d'autres redevables	47 128,82	0,00	1 914,00	0,00	7 247,11	6 422,50	244,20	0,00
7088	Produits activités annexes (abonnements)	0,00	0,00	0,00	0,00	2 899,50	43 491,57	934,80	0,00
<b>73</b>	<b>Impôts et taxes</b>	<b>0,00</b>	<b>0,00</b>	<b>0,00</b>	<b>0,00</b>	<b>0,00</b>	<b>0,00</b>	<b>0,00</b>	<b>0,00</b>
<b>74</b>	<b>Dotations et participations</b>	<b>1 264 460,00</b>	<b>6 500,00</b>	<b>0,00</b>	<b>0,00</b>	<b>91 402,00</b>	<b>44 346,98</b>	<b>1 200,00</b>	<b>0,00</b>
74718	Autres participations Etat	233 100,00	0,00	0,00	0,00	8 500,00	20 346,98	1 200,00	0,00
7472	Participat° Régions	981 360,00	0,00	0,00	0,00	4 000,00	8 000,00	0,00	0,00
7473	Participat° Départements	50 000,00	6 500,00	0,00	0,00	4 102,00	0,00	0,00	0,00
7478	Participat° Autres organismes	0,00	0,00	0,00	0,00	74 800,00	16 000,00	0,00	0,00
<b>75</b>	<b>Autres produits de gestion courante</b>	<b>370 000,00</b>	<b>0,00</b>	<b>3 025,30</b>	<b>0,00</b>	<b>0,00</b>	<b>0,00</b>	<b>0,00</b>	<b>0,00</b>
752	Revenus des immeubles	370 000,00	0,00	0,00	0,00	0,00	0,00	0,00	0,00
758	Produits divers de gestion courante	0,00	0,00	3 025,30	0,00	0,00	0,00	0,00	0,00
<b>76</b>	<b>Produits financiers</b>	<b>0,00</b>	<b>0,00</b>	<b>0,00</b>	<b>0,00</b>	<b>0,00</b>	<b>0,00</b>	<b>0,00</b>	<b>0,00</b>
<b>77</b>	<b>Produits exceptionnels</b>	<b>3 920,00</b>	<b>0,00</b>	<b>0,00</b>	<b>0,00</b>	<b>72,70</b>	<b>0,00</b>	<b>0,00</b>	<b>0,00</b>
7788	Produits exceptionnels divers	3 920,00	0,00	0,00	0,00	72,70	0,00	0,00	0,00
<b>78</b>	<b>Reprise sur amortissements et provisions</b>	<b>0,00</b>	<b>0,00</b>	<b>0,00</b>	<b>0,00</b>	<b>0,00</b>	<b>0,00</b>	<b>0,00</b>	<b>0,00</b>
<b>Restes à réaliser au 31/12</b>		<b>0,00</b>	<b>0,00</b>	<b>0,00</b>	<b>0,00</b>	<b>0,00</b>	<b>0,00</b>	<b>0,00</b>	<b>0,00</b>
<b>SOLDE (3)</b>		<b>-7 338 017,76</b>	<b>6 881,63</b>	<b>-2 064 159,56</b>	<b>0,00</b>	<b>-4 883 314,98</b>	<b>-6 436 573,08</b>	<b>-359 422,90</b>	<b>-2 831,34</b>

(1) La production de cet état est obligatoire pour les communes de 3 500 habitants et plus, les groupements comprenant au moins une telle commune, leurs établissements et services administratifs hormis les caisses des écoles et les services à activité unique érigés en établissement public ou budget annexe (L. 2312-3, R. 2311-1 et R. 2311-10). Dans les communes de 3 500 habitants et plus, le croisement par fonction est fait à un chiffre (correspondant à la fonction). Dans les communes de 10 000 habitants et plus, le croisement par fonction est fait au niveau le plus détaillé de la nomenclature fonctionnelle (sous-fonction ou rubrique). Les groupements et leurs établissements publics suivent les règles de production et de présentation applicables à la commune membre comptant le plus grand nombre d'habitants (articles L. 5211-36 a1 et R. 5211-14 + L. 5711-1 et R. 5711-2 du CGCT).

(2) Le croisement par nature est fait au niveau de chacun des articles budgétaires.

(3) Le solde correspond à la différence entre les recettes et les dépenses. Les dépenses et les recettes correspondent à la somme des dépenses et des Réalisations ainsi que des restes à réaliser et des reports (ligne budgétaire 001 et 002). Les lignes reports 001 et 002 apparaissent à la colonne 01-Non ventilables.

<b>IV – ANNEXES</b>	<b>IV</b>
<b>ELEMENTS DU BILAN PRESENTATION CROISEE PAR FONCTION (1) – DETAIL FONCTIONNEMENT</b>	<b>A1.1</b>

**FONCTION 4 – Sport et jeunesse**

(2)	Libellé	40 Services communs	41 Sports	42 Jeunesse	Total
<b>DEPENSES</b>		<b>1 761 443,79</b>	<b>8 596 898,02</b>	<b>14 785 196,74</b>	<b>25 143 538,55</b>
<b>Réalisations</b>		<b>1 761 443,79</b>	<b>8 596 898,02</b>	<b>14 785 196,74</b>	<b>25 143 538,55</b>
<b>002</b>	<b>Résultat de fonctionnement reporté</b>	<b>0,00</b>	<b>0,00</b>	<b>0,00</b>	<b>0,00</b>
<b>011</b>	<b>Charges à caractère général</b>	<b>525 808,72</b>	<b>2 634 547,19</b>	<b>4 761 136,45</b>	<b>7 921 492,36</b>
60611	Eau et assainissement	0,00	484 165,36	8 430,00	492 595,36
60612	Energie - Electricité	0,00	666 025,93	51 978,00	718 003,93
60613	Chauffage urbain	0,00	430 147,25	85 869,06	516 016,31
60618	Autres fournitures non stockables	0,00	776,13	0,00	776,13
60623	Alimentation	228,80	444,27	101 474,14	102 147,21
60628	Autres fournitures non stockées	5 055,62	53 085,74	40 602,17	98 743,53
60632	Fournitures de petit équipement	434,24	33 941,75	43 623,37	77 999,36
60633	Fournitures de voirie	15 299,77	0,00	0,00	15 299,77
6065	Livres, disques, ... (médiathèque)	0,00	0,00	1 306,81	1 306,81
611	Contrats de prestations de services	4 765,04	431 932,03	4 187 525,09	4 624 222,16
6132	Locations immobilières	0,00	44 535,27	0,00	44 535,27
6135	Locations mobilières	0,00	6 705,11	488,23	7 193,34
614	Charges locatives et de copropriété	0,00	5 926,65	0,00	5 926,65
61521	Entretien terrains	0,00	111 771,58	0,00	111 771,58
615221	Entretien, réparations bâtiments publics	1 221,18	51 017,67	0,00	52 238,85
61558	Entretien autres biens mobiliers	2 604,00	5 440,07	0,00	8 044,07
6156	Maintenance	219 998,27	189 981,01	4 444,62	414 423,90
617	Etudes et recherches	0,00	10 559,10	2 021,09	12 580,19
6188	Autres frais divers	67,60	7 368,00	83 743,30	91 178,90
6225	Indemnités aux comptable et régisseurs	1 143,68	0,00	0,00	1 143,68
6228	Divers	0,00	23 948,50	0,00	23 948,50
6231	Annonces et insertions	128,40	0,00	181,25	309,65
6236	Catalogues et imprimés	1 271,40	328,40	3 700,00	5 299,80
6237	Publications	0,00	0,00	12 406,80	12 406,80
6238	Divers	0,00	34 000,00	0,00	34 000,00
6241	Transports de biens	0,00	222,98	0,00	222,98
6247	Transports collectifs	141,60	0,00	56 448,13	56 589,73
6257	Réceptions	178,50	0,00	7 270,00	7 448,50
6262	Frais de télécommunications	1 843,20	0,00	2 207,17	4 050,37
627	Services bancaires et assimilés	1 813,02	0,00	0,00	1 813,02

Ville de Dijon - Dijon Ville - Budget principal - CA - 2017

(2)	Libellé	40 Services communs	41 Sports	42 Jeunesse	Total
6282	Frais de gardiennage (églises, forêts, .	0,00	39 824,39	0,00	39 824,39
6283	Frais de nettoyage des locaux	269 614,40	2 400,00	0,00	272 014,40
62873	Remb. frais au CCAS	0,00	0,00	67 417,22	67 417,22
<b>012</b>	<b>Charges de personnel, frais assimilés</b>	<b>1 233 356,27</b>	<b>4 127 795,26</b>	<b>6 896 361,09</b>	<b>12 257 512,62</b>
6331	Versement de transport	14 329,80	46 180,08	82 325,68	142 835,56
6332	Cotisations versées au F.N.A.L.	3 582,57	11 544,60	20 581,74	35 708,91
6336	Cotisations CNFPT et CDGFPT	6 744,93	21 780,03	38 125,97	66 650,93
6338	Autres impôts, taxes sur rémunérations	2 149,34	6 926,84	12 348,86	21 425,04
64111	Rémunération principale titulaires	610 396,35	1 765 475,15	2 187 750,38	4 563 621,88
64112	NBI, SFT, indemnité résidence	10 459,05	84 740,13	73 561,40	168 760,58
64118	Autres indemnités titulaires	129 391,32	533 527,89	431 989,15	1 094 908,36
64131	Rémunérations non tit.	79 184,91	401 930,97	1 942 431,15	2 423 547,03
64138	Autres indemnités non tit.	14 610,83	114 717,58	166 478,68	295 807,09
64162	Emplois d'avenir	0,00	18 608,11	18 004,84	36 612,95
6451	Cotisations à l'U.R.S.S.A.F.	132 841,39	459 768,69	966 116,32	1 558 726,40
6453	Cotisations aux caisses de retraites	212 002,12	589 746,58	784 675,88	1 586 424,58
6454	Cotisations aux A.S.S.E.D.I.C.	6 170,35	33 769,65	130 149,63	170 089,63
6458	Cotis. aux autres organismes sociaux	2 441,74	7 023,71	8 695,44	18 160,89
6474	Versement aux autres oeuvres sociales	8 095,54	31 535,25	29 851,58	69 482,37
6488	Autres charges	956,03	520,00	3 274,39	4 750,42
<b>014</b>	<b>Atténuations de produits</b>	<b>0,00</b>	<b>0,00</b>	<b>0,00</b>	<b>0,00</b>
<b>042</b>	<b>Opérat° ordre transfert entre sections</b>	<b>0,00</b>	<b>0,00</b>	<b>0,00</b>	<b>0,00</b>
<b>043</b>	<b>Opérat° ordre intérieur de la section</b>	<b>0,00</b>	<b>0,00</b>	<b>0,00</b>	<b>0,00</b>
<b>65</b>	<b>Autres charges de gestion courante</b>	<b>2 240,30</b>	<b>1 834 533,17</b>	<b>3 127 261,50</b>	<b>4 964 034,97</b>
651	Redevances pour licences, logiciels, ...	2 240,30	0,00	0,00	2 240,30
6574	Subv. fonct. Associat°, personnes privée	0,00	1 834 533,17	3 127 261,50	4 961 794,67
<b>656</b>	<b>Frais fonctionnement des groupes d'élus</b>	<b>0,00</b>	<b>0,00</b>	<b>0,00</b>	<b>0,00</b>
<b>66</b>	<b>Charges financières</b>	<b>0,00</b>	<b>0,00</b>	<b>0,00</b>	<b>0,00</b>
<b>67</b>	<b>Charges exceptionnelles</b>	<b>38,50</b>	<b>22,40</b>	<b>437,70</b>	<b>498,60</b>
673	Titres annulés (sur exercices antérieurs	38,50	22,40	437,70	498,60
<b>68</b>	<b>Dot. aux amortissements et provisions</b>	<b>0,00</b>	<b>0,00</b>	<b>0,00</b>	<b>0,00</b>
<b>Restes à réaliser au 31/12</b>		<b>0,00</b>	<b>0,00</b>	<b>0,00</b>	<b>0,00</b>
<b>RECETTES</b>		<b>30 559,34</b>	<b>1 508 920,15</b>	<b>6 135 513,18</b>	<b>7 674 992,67</b>
<b>Réalisations</b>		<b>30 559,34</b>	<b>1 508 920,15</b>	<b>6 135 513,18</b>	<b>7 674 992,67</b>
<b>002</b>	<b>Résultat de fonctionnement reporté</b>	<b>0,00</b>	<b>0,00</b>	<b>0,00</b>	<b>0,00</b>
<b>013</b>	<b>Atténuations de charges</b>	<b>0,00</b>	<b>0,00</b>	<b>0,00</b>	<b>0,00</b>
<b>042</b>	<b>Opérat° ordre transfert entre sections</b>	<b>0,00</b>	<b>0,00</b>	<b>0,00</b>	<b>0,00</b>
<b>043</b>	<b>Opérat° ordre intérieur de la section</b>	<b>0,00</b>	<b>0,00</b>	<b>0,00</b>	<b>0,00</b>
<b>70</b>	<b>Produits des services, du domaine, vente</b>	<b>17 526,16</b>	<b>1 287 028,59</b>	<b>2 279 419,79</b>	<b>3 583 974,54</b>
70323	Redev. occupat° domaine public communal	0,00	9 897,18	0,00	9 897,18



Ville de Dijon - Dijon Ville - Budget principal - CA - 2017

(2)	Libellé	40 Services communs	41 Sports	42 Jeunesse	Total
70388	Autres redevances et recettes diverses	0,00	4 712,21	177,64	4 889,85
70631	Redevances services à caractère sportif	0,00	916 799,92	0,00	916 799,92
70632	Redevances services à caractère loisir	0,00	25 331,74	1 031 562,39	1 056 894,13
7067	Redev. services périscolaires et enseign	0,00	0,00	1 162 304,78	1 162 304,78
7083	Locations diverses (autres qu'immeubles)	0,00	8 746,41	0,00	8 746,41
70873	Remb. frais par les C.C.A.S.	0,00	0,00	63 738,56	63 738,56
70876	Remb. frais par le GFP de rattachement	0,00	175 230,00	0,00	175 230,00
70878	Remb. frais par d'autres redevables	17 526,16	134 529,37	21 636,42	173 691,95
7088	Produits activités annexes (abonnements)	0,00	11 781,76	0,00	11 781,76
<b>73</b>	<b>Impôts et taxes</b>	<b>0,00</b>	<b>0,00</b>	<b>0,00</b>	<b>0,00</b>
<b>74</b>	<b>Dotations et participations</b>	<b>1 200,00</b>	<b>25 000,00</b>	<b>3 856 093,39</b>	<b>3 882 293,39</b>
74718	Autres participations Etat	0,00	0,00	534 489,20	534 489,20
74751	Participat° GFP de rattachement	0,00	25 000,00	0,00	25 000,00
7477	Participat° Budget communautaire et FS	0,00	0,00	2 859,33	2 859,33
7478	Participat° Autres organismes	1 200,00	0,00	3 318 744,86	3 319 944,86
<b>75</b>	<b>Autres produits de gestion courante</b>	<b>0,00</b>	<b>196 891,56</b>	<b>0,00</b>	<b>196 891,56</b>
757	Redevances versées par fermiers, conces.	0,00	10 556,65	0,00	10 556,65
758	Produits divers de gestion courante	0,00	186 334,91	0,00	186 334,91
<b>76</b>	<b>Produits financiers</b>	<b>0,00</b>	<b>0,00</b>	<b>0,00</b>	<b>0,00</b>
<b>77</b>	<b>Produits exceptionnels</b>	<b>11 833,18</b>	<b>0,00</b>	<b>0,00</b>	<b>11 833,18</b>
7788	Produits exceptionnels divers	11 833,18	0,00	0,00	11 833,18
<b>78</b>	<b>Reprise sur amortissements et provisions</b>	<b>0,00</b>	<b>0,00</b>	<b>0,00</b>	<b>0,00</b>
Restes à réaliser au 31/12		0,00	0,00	0,00	0,00
<b>SOLDE (3)</b>		<b>-1 730 884,45</b>	<b>-7 087 977,87</b>	<b>-8 649 683,56</b>	<b>-17 468 545,88</b>

(2)	Libellé	Sous-fonction 41					Sous-fonction 42		
		411 Salles de sport, gymnases	412 Stades	413 Piscines	414 Autres équipements sportifs ou de loisir	415 Manifestations sportives	421 Centres de loisirs	422 Autres activités pour les jeunes	423 Colonies de vacances
<b>DEPENSES</b>		<b>2 331 219,32</b>	<b>567 334,86</b>	<b>2 762 197,22</b>	<b>1 067 613,45</b>	<b>1 868 533,17</b>	<b>0,00</b>	<b>14 785 196,74</b>	<b>0,00</b>
Réalizations		2 331 219,32	567 334,86	2 762 197,22	1 067 613,45	1 868 533,17	0,00	14 785 196,74	0,00
<b>002</b>	<b>Résultat de fonctionnement reporté</b>	<b>0,00</b>	<b>0,00</b>	<b>0,00</b>	<b>0,00</b>	<b>0,00</b>	<b>0,00</b>	<b>0,00</b>	<b>0,00</b>
<b>011</b>	<b>Charges à caractère général</b>	<b>733 565,85</b>	<b>567 334,86</b>	<b>958 841,36</b>	<b>340 805,12</b>	<b>34 000,00</b>	<b>0,00</b>	<b>4 761 136,45</b>	<b>0,00</b>
60611	Eau et assainissement	24 784,00	128 882,00	303 464,36	27 035,00	0,00	0,00	8 430,00	0,00
60612	Energie - Electricité	251 709,24	182 939,50	93 923,05	137 454,14	0,00	0,00	51 978,00	0,00
60613	Chauffage urbain	150 271,43	22 187,28	227 899,12	29 789,42	0,00	0,00	85 869,06	0,00
60618	Autres fournitures non stockables	0,00	776,13	0,00	0,00	0,00	0,00	0,00	0,00
60623	Alimentation	0,00	0,00	120,00	324,27	0,00	0,00	101 474,14	0,00
60628	Autres fournitures non stockées	16 596,58	26 683,76	5 064,98	4 740,42	0,00	0,00	40 602,17	0,00
60632	Fournitures de petit équipement	11 803,80	2 226,36	7 552,20	12 359,39	0,00	0,00	43 623,37	0,00

Ville de Dijon - Dijon Ville - Budget principal - CA - 2017

(2)	Libellé	Sous-fonction 41					Sous-fonction 42		
		411 Salles de sport, gymnases	412 Stades	413 Piscines	414 Autres équipements sportifs ou de loisir	415 Manifestations sportives	421 Centres de loisirs	422 Autres activités pour les jeunes	423 Colonies de vacances
60633	Fournitures de voirie	0,00	0,00	0,00	0,00	0,00	0,00	0,00	0,00
6065	Livres, disques, ... (médiathèque)	0,00	0,00	0,00	0,00	0,00	0,00	1 306,81	0,00
611	Contrats de prestations de services	170 871,25	63 785,74	112 058,56	85 216,48	0,00	0,00	4 187 525,09	0,00
6132	Locations immobilières	41 819,55	0,00	0,00	2 715,72	0,00	0,00	0,00	0,00
6135	Locations mobilières	1 081,56	0,00	5 171,50	452,05	0,00	0,00	488,23	0,00
614	Charges locatives et de copropriété	5 926,65	0,00	0,00	0,00	0,00	0,00	0,00	0,00
61521	Entretien terrains	0,00	111 591,58	0,00	180,00	0,00	0,00	0,00	0,00
615221	Entretien, réparations bâtiments publics	50 330,37	687,30	0,00	0,00	0,00	0,00	0,00	0,00
61558	Entretien autres biens mobiliers	1 524,22	3 189,22	0,00	726,63	0,00	0,00	0,00	0,00
6156	Maintenance	6 828,00	22 118,21	161 034,80	0,00	0,00	0,00	4 444,62	0,00
617	Etudes et recherches	0,00	1 776,00	0,00	8 783,10	0,00	0,00	2 021,09	0,00
6188	Autres frais divers	0,00	288,00	0,00	7 080,00	0,00	0,00	83 743,30	0,00
6225	Indemnités aux comptable et régisseurs	0,00	0,00	0,00	0,00	0,00	0,00	0,00	0,00
6228	Divers	0,00	0,00	0,00	23 948,50	0,00	0,00	0,00	0,00
6231	Annonces et insertions	0,00	0,00	0,00	0,00	0,00	0,00	181,25	0,00
6236	Catalogues et imprimés	0,00	0,00	328,40	0,00	0,00	0,00	3 700,00	0,00
6237	Publications	0,00	0,00	0,00	0,00	0,00	0,00	12 406,80	0,00
6238	Divers	0,00	0,00	0,00	0,00	34 000,00	0,00	0,00	0,00
6241	Transports de biens	19,20	203,78	0,00	0,00	0,00	0,00	0,00	0,00
6247	Transports collectifs	0,00	0,00	0,00	0,00	0,00	0,00	56 448,13	0,00
6257	Réceptions	0,00	0,00	0,00	0,00	0,00	0,00	7 270,00	0,00
6262	Frais de télécommunications	0,00	0,00	0,00	0,00	0,00	0,00	2 207,17	0,00
627	Services bancaires et assimilés	0,00	0,00	0,00	0,00	0,00	0,00	0,00	0,00
6282	Frais de gardiennage (églises, forêts, .	0,00	0,00	39 824,39	0,00	0,00	0,00	0,00	0,00
6283	Frais de nettoyage des locaux	0,00	0,00	2 400,00	0,00	0,00	0,00	0,00	0,00
62873	Remb. frais au CCAS	0,00	0,00	0,00	0,00	0,00	0,00	67 417,22	0,00
<b>012</b>	<b>Charges de personnel, frais assimilés</b>	<b>1 597 653,47</b>	<b>0,00</b>	<b>1 803 333,46</b>	<b>726 808,33</b>	<b>0,00</b>	<b>0,00</b>	<b>6 896 361,09</b>	<b>0,00</b>
6331	Versement de transport	17 169,59	0,00	20 200,47	8 810,02	0,00	0,00	82 325,68	0,00
6332	Cotisations versées au F.N.A.L.	4 291,93	0,00	5 050,02	2 202,65	0,00	0,00	20 581,74	0,00
6336	Cotisations CNFPT et CDGFPT	8 154,22	0,00	9 550,70	4 075,11	0,00	0,00	38 125,97	0,00
6338	Autres impôts, taxes sur rémunérations	2 575,24	0,00	3 029,93	1 321,67	0,00	0,00	12 348,86	0,00
64111	Rémunération principale titulaires	816 947,81	0,00	640 705,60	307 821,74	0,00	0,00	2 187 750,38	0,00
64112	NBI, SFT, indemnité résidence	29 322,02	0,00	47 180,46	8 237,65	0,00	0,00	73 561,40	0,00
64118	Autres indemnités titulaires	227 278,24	0,00	243 631,63	62 618,02	0,00	0,00	431 989,15	0,00
64131	Rémunérations non tit.	40 085,32	0,00	266 897,17	94 948,48	0,00	0,00	1 942 431,15	0,00
64138	Autres indemnités non tit.	13 398,57	0,00	87 987,64	13 331,37	0,00	0,00	166 478,68	0,00
64162	Emplois d'avenir	0,00	0,00	0,00	18 608,11	0,00	0,00	18 004,84	0,00
6451	Cotisations à l'U.R.S.S.A.F.	151 825,11	0,00	220 894,16	87 049,42	0,00	0,00	966 116,32	0,00
6453	Cotisations aux caisses de retraites	262 582,68	0,00	222 488,78	104 675,12	0,00	0,00	784 675,88	0,00
6454	Cotisations aux A.S.S.E.D.I.C.	3 595,52	0,00	22 138,62	8 035,51	0,00	0,00	130 149,63	0,00

Ville de Dijon - Dijon Ville - Budget principal - CA - 2017

(2)	Libellé	Sous-fonction 41					Sous-fonction 42		
		411 Salles de sport, gymnases	412 Stades	413 Piscines	414 Autres équipements sportifs ou de loisir	415 Manifestations sportives	421 Centres de loisirs	422 Autres activités pour les jeunes	423 Colonies de vacances
6458	Cotis. aux autres organismes sociaux	3 265,43	0,00	2 526,92	1 231,36	0,00	0,00	8 695,44	0,00
6474	Versement aux autres oeuvres sociales	17 001,79	0,00	10 691,36	3 842,10	0,00	0,00	29 851,58	0,00
6488	Autres charges	160,00	0,00	360,00	0,00	0,00	0,00	3 274,39	0,00
<b>014</b>	<b>Atténuations de produits</b>	<b>0,00</b>	<b>0,00</b>	<b>0,00</b>	<b>0,00</b>	<b>0,00</b>	<b>0,00</b>	<b>0,00</b>	<b>0,00</b>
<b>042</b>	<b>Opérat° ordre transfert entre sections</b>	<b>0,00</b>	<b>0,00</b>	<b>0,00</b>	<b>0,00</b>	<b>0,00</b>	<b>0,00</b>	<b>0,00</b>	<b>0,00</b>
<b>043</b>	<b>Opérat° ordre intérieur de la section</b>	<b>0,00</b>	<b>0,00</b>	<b>0,00</b>	<b>0,00</b>	<b>0,00</b>	<b>0,00</b>	<b>0,00</b>	<b>0,00</b>
<b>65</b>	<b>Autres charges de gestion courante</b>	<b>0,00</b>	<b>0,00</b>	<b>0,00</b>	<b>0,00</b>	<b>1 834 533,17</b>	<b>0,00</b>	<b>3 127 261,50</b>	<b>0,00</b>
651	Redevances pour licences, logiciels, ...	0,00	0,00	0,00	0,00	0,00	0,00	0,00	0,00
6574	Subv. fonct. Associat°, personnes privée	0,00	0,00	0,00	0,00	1 834 533,17	0,00	3 127 261,50	0,00
<b>656</b>	<b>Frais fonctionnement des groupes d'élus</b>	<b>0,00</b>	<b>0,00</b>	<b>0,00</b>	<b>0,00</b>	<b>0,00</b>	<b>0,00</b>	<b>0,00</b>	<b>0,00</b>
<b>66</b>	<b>Charges financières</b>	<b>0,00</b>	<b>0,00</b>	<b>0,00</b>	<b>0,00</b>	<b>0,00</b>	<b>0,00</b>	<b>0,00</b>	<b>0,00</b>
<b>67</b>	<b>Charges exceptionnelles</b>	<b>0,00</b>	<b>0,00</b>	<b>22,40</b>	<b>0,00</b>	<b>0,00</b>	<b>0,00</b>	<b>437,70</b>	<b>0,00</b>
673	Titres annulés (sur exercices antérieurs	0,00	0,00	22,40	0,00	0,00	0,00	437,70	0,00
<b>68</b>	<b>Dot. aux amortissements et provisions</b>	<b>0,00</b>	<b>0,00</b>	<b>0,00</b>	<b>0,00</b>	<b>0,00</b>	<b>0,00</b>	<b>0,00</b>	<b>0,00</b>
<b>Restes à réaliser au 31/12</b>		<b>0,00</b>	<b>0,00</b>	<b>0,00</b>	<b>0,00</b>	<b>0,00</b>	<b>0,00</b>	<b>0,00</b>	<b>0,00</b>
<b>RECETTES</b>		<b>142 178,10</b>	<b>305 228,79</b>	<b>884 284,25</b>	<b>177 229,01</b>	<b>0,00</b>	<b>0,00</b>	<b>6 135 513,18</b>	<b>0,00</b>
<b>Réalisations</b>		<b>142 178,10</b>	<b>305 228,79</b>	<b>884 284,25</b>	<b>177 229,01</b>	<b>0,00</b>	<b>0,00</b>	<b>6 135 513,18</b>	<b>0,00</b>
<b>002</b>	<b>Résultat de fonctionnement reporté</b>	<b>0,00</b>	<b>0,00</b>	<b>0,00</b>	<b>0,00</b>	<b>0,00</b>	<b>0,00</b>	<b>0,00</b>	<b>0,00</b>
<b>013</b>	<b>Atténuations de charges</b>	<b>0,00</b>	<b>0,00</b>	<b>0,00</b>	<b>0,00</b>	<b>0,00</b>	<b>0,00</b>	<b>0,00</b>	<b>0,00</b>
<b>042</b>	<b>Opérat° ordre transfert entre sections</b>	<b>0,00</b>	<b>0,00</b>	<b>0,00</b>	<b>0,00</b>	<b>0,00</b>	<b>0,00</b>	<b>0,00</b>	<b>0,00</b>
<b>043</b>	<b>Opérat° ordre intérieur de la section</b>	<b>0,00</b>	<b>0,00</b>	<b>0,00</b>	<b>0,00</b>	<b>0,00</b>	<b>0,00</b>	<b>0,00</b>	<b>0,00</b>
<b>70</b>	<b>Produits des services, du domaine, vente</b>	<b>5 320,54</b>	<b>230 751,44</b>	<b>884 284,25</b>	<b>166 672,36</b>	<b>0,00</b>	<b>0,00</b>	<b>2 279 419,79</b>	<b>0,00</b>
70323	Redev. occupat° domaine public communal	0,00	9 897,18	0,00	0,00	0,00	0,00	0,00	0,00
70388	Autres redevances et recettes diverses	757,13	0,00	2 696,33	1 258,75	0,00	0,00	177,64	0,00
70631	Redevances services à caractère sportif	0,00	0,00	781 202,25	135 597,67	0,00	0,00	0,00	0,00
70632	Redevances services à caractère loisir	0,00	0,00	0,00	25 331,74	0,00	0,00	1 031 562,39	0,00
7067	Redev. services périscolaires et enseign	0,00	0,00	0,00	0,00	0,00	0,00	1 162 304,78	0,00
7083	Locations diverses (autres qu'immeubles)	4 563,41	0,00	0,00	4 183,00	0,00	0,00	0,00	0,00
70873	Remb. frais par les C.C.A.S.	0,00	0,00	0,00	0,00	0,00	0,00	63 738,56	0,00
70876	Remb. frais par le GFP de rattachement	0,00	175 230,00	0,00	0,00	0,00	0,00	0,00	0,00
70878	Remb. frais par d'autres redevables	0,00	33 872,50	100 355,67	301,20	0,00	0,00	21 636,42	0,00
7088	Produits activités annexes (abonnements)	0,00	11 751,76	30,00	0,00	0,00	0,00	0,00	0,00
<b>73</b>	<b>Impôts et taxes</b>	<b>0,00</b>	<b>0,00</b>	<b>0,00</b>	<b>0,00</b>	<b>0,00</b>	<b>0,00</b>	<b>0,00</b>	<b>0,00</b>
<b>74</b>	<b>Dotations et participations</b>	<b>0,00</b>	<b>25 000,00</b>	<b>0,00</b>	<b>0,00</b>	<b>0,00</b>	<b>0,00</b>	<b>3 856 093,39</b>	<b>0,00</b>
74718	Autres participations Etat	0,00	0,00	0,00	0,00	0,00	0,00	534 489,20	0,00
74751	Participat° GFP de rattachement	0,00	25 000,00	0,00	0,00	0,00	0,00	0,00	0,00
7477	Participat° Budget communautaire et FS	0,00	0,00	0,00	0,00	0,00	0,00	2 859,33	0,00

Ville de Dijon - Dijon Ville - Budget principal - CA - 2017

(2)	Libellé	Sous-fonction 41					Sous-fonction 42		
		411 Salles de sport, gymnases	412 Stades	413 Piscines	414 Autres équipements sportifs ou de loisir	415 Manifestations sportives	421 Centres de loisirs	422 Autres activités pour les jeunes	423 Colonies de vacances
7478	Participat° Autres organismes	0,00	0,00	0,00	0,00	0,00	0,00	3 318 744,86	0,00
<b>75</b>	<b>Autres produits de gestion courante</b>	<b>136 857,56</b>	<b>49 477,35</b>	<b>0,00</b>	<b>10 556,65</b>	<b>0,00</b>	<b>0,00</b>	<b>0,00</b>	<b>0,00</b>
757	Redevances versées par fermiers, conces.	0,00	0,00	0,00	10 556,65	0,00	0,00	0,00	0,00
758	Produits divers de gestion courante	136 857,56	49 477,35	0,00	0,00	0,00	0,00	0,00	0,00
<b>76</b>	<b>Produits financiers</b>	<b>0,00</b>	<b>0,00</b>	<b>0,00</b>	<b>0,00</b>	<b>0,00</b>	<b>0,00</b>	<b>0,00</b>	<b>0,00</b>
<b>77</b>	<b>Produits exceptionnels</b>	<b>0,00</b>	<b>0,00</b>	<b>0,00</b>	<b>0,00</b>	<b>0,00</b>	<b>0,00</b>	<b>0,00</b>	<b>0,00</b>
7788	Produits exceptionnels divers	0,00	0,00	0,00	0,00	0,00	0,00	0,00	0,00
<b>78</b>	<b>Reprise sur amortissements et provisions</b>	<b>0,00</b>	<b>0,00</b>	<b>0,00</b>	<b>0,00</b>	<b>0,00</b>	<b>0,00</b>	<b>0,00</b>	<b>0,00</b>
<b>Restes à réaliser au 31/12</b>		<b>0,00</b>	<b>0,00</b>	<b>0,00</b>	<b>0,00</b>	<b>0,00</b>	<b>0,00</b>	<b>0,00</b>	<b>0,00</b>
<b>SOLDE (3)</b>		<b>-2 189 041,22</b>	<b>-262 106,07</b>	<b>-1 877 912,97</b>	<b>-890 384,44</b>	<b>-1 868 533,17</b>	<b>0,00</b>	<b>-8 649 683,56</b>	<b>0,00</b>

(1) La production de cet état est obligatoire pour les communes de 3 500 habitants et plus, les groupements comprenant au moins une telle commune, leurs établissements et services administratifs hormis les caisses des écoles et les services à activité unique érigés en établissement public ou budget annexe (L. 2312-3, R. 2311-1 et R. 2311-10). Dans les communes de 3 500 habitants et plus, le croisement par fonction est fait à un chiffre (correspondant à la fonction). Dans les communes de 10 000 habitants et plus, le croisement par fonction est fait au niveau le plus détaillé de la nomenclature fonctionnelle (sous-fonction ou rubrique). Les groupements et leurs établissements publics suivent les règles de production et de présentation applicables à la commune membre comptant le plus grand nombre d'habitants (articles L. 5211-36 a1 et R. 5211-14 + L. 5711-1 et R. 5711-2 du CGCT).

(2) Le croisement par nature est fait au niveau de chacun des articles budgétaires.

(3) Le solde correspond à la différence entre les recettes et les dépenses. Les dépenses et les recettes correspondent à la somme des dépenses et des Réalisations ainsi que des restes à réaliser et des reports (ligne budgétaire 001 et 002). Les lignes reports 001 et 002 apparaissent à la colonne 01-Non ventilables.

<b>IV – ANNEXES</b>	<b>IV</b>
<b>ELEMENTS DU BILAN PRESENTATION CROISEE PAR FONCTION (1) – DETAIL FONCTIONNEMENT</b>	<b>A1.1</b>

**FONCTION 5 – Interventions sociales et santé**

(2)	Libellé	51 Santé	52 Interventions sociales	Total
<b>DEPENSES</b>		<b>882 514,45</b>	<b>9 905 060,76</b>	<b>10 787 575,21</b>
<b>Réalisations</b>		<b>882 514,45</b>	<b>9 905 060,76</b>	<b>10 787 575,21</b>
<b>002</b>	<b>Résultat de fonctionnement reporté</b>	<b>0,00</b>	<b>0,00</b>	<b>0,00</b>
<b>011</b>	<b>Charges à caractère général</b>	<b>109 341,25</b>	<b>117 320,30</b>	<b>226 661,55</b>
60611	Eau et assainissement	79,00	3 248,00	3 327,00
60612	Energie - Electricité	612,09	69 450,21	70 062,30
60613	Chauffage urbain	0,00	3 231,38	3 231,38
60623	Alimentation	7 275,32	0,00	7 275,32
60628	Autres fournitures non stockées	21 490,62	1 675,65	23 166,27
60632	Fournitures de petit équipement	658,55	288,00	946,55
611	Contrats de prestations de services	45 786,08	11 225,60	57 011,68
6135	Locations mobilières	15 997,17	0,00	15 997,17
61521	Entretien terrains	0,00	9 525,29	9 525,29
61558	Entretien autres biens mobiliers	1 350,00	0,00	1 350,00
6156	Maintenance	1 502,77	6 888,83	8 391,60
6188	Autres frais divers	3 126,30	3 875,00	7 001,30
6228	Divers	6 228,56	0,00	6 228,56
6231	Annonces et insertions	0,00	1 200,00	1 200,00
6236	Catalogues et imprimés	1 233,60	2 866,80	4 100,40
6238	Divers	1 640,00	0,00	1 640,00
6247	Transports collectifs	21,24	0,00	21,24
6257	Réceptions	516,60	3 845,54	4 362,14
6282	Frais de gardiennage (églises, forêts, .	1 823,35	0,00	1 823,35
<b>012</b>	<b>Charges de personnel, frais assimilés</b>	<b>773 173,20</b>	<b>548 750,78</b>	<b>1 321 923,98</b>
6331	Versement de transport	8 637,89	6 213,55	14 851,44
6332	Cotisations versées au F.N.A.L.	2 159,29	1 553,42	3 712,71
6336	Cotisations CNFPT et CDGFPT	4 095,22	2 951,47	7 046,69
6338	Autres impôts, taxes sur rémunérations	1 295,66	931,98	2 227,64
64111	Rémunération principale titulaires	392 257,64	266 530,24	658 787,88
64112	NBI, SFT, indemnité résidence	6 134,00	6 539,21	12 673,21
64118	Autres indemnités titulaires	98 764,76	61 944,90	160 709,66
64131	Rémunérations non tit.	37 093,36	38 794,44	75 887,80
64138	Autres indemnités non tit.	6 768,31	10 300,14	17 068,45

Ville de Dijon - Dijon Ville - Budget principal - CA - 2017

(2)	Libellé	51 Santé	52 Interventions sociales	Total
6451	Cotisations à l'U.R.S.S.A.F.	78 548,01	57 976,74	136 524,75
6453	Cotisations aux caisses de retraites	126 215,47	87 711,84	213 927,31
6454	Cotisations aux A.S.S.E.D.I.C.	2 436,68	2 345,26	4 781,94
6458	Cotis. aux autres organismes sociaux	2 007,28	1 066,35	3 073,63
6474	Versement aux autres oeuvres sociales	4 991,28	3 007,91	7 999,19
6488	Autres charges	1 768,35	883,33	2 651,68
<b>014</b>	<b>Atténuations de produits</b>	<b>0,00</b>	<b>0,00</b>	<b>0,00</b>
<b>042</b>	<b>Opérat° ordre transfert entre sections</b>	<b>0,00</b>	<b>0,00</b>	<b>0,00</b>
<b>043</b>	<b>Opérat° ordre intérieur de la section</b>	<b>0,00</b>	<b>0,00</b>	<b>0,00</b>
<b>65</b>	<b>Autres charges de gestion courante</b>	<b>0,00</b>	<b>8 842 793,20</b>	<b>8 842 793,20</b>
657362	Subv. fonct. CCAS	0,00	7 132 125,00	7 132 125,00
65738	Subv. fonct. Autres organismes publics	0,00	660 000,00	660 000,00
6574	Subv. fonct. Associat°, personnes privée	0,00	1 050 668,20	1 050 668,20
<b>656</b>	<b>Frais fonctionnement des groupes d'élus</b>	<b>0,00</b>	<b>0,00</b>	<b>0,00</b>
<b>66</b>	<b>Charges financières</b>	<b>0,00</b>	<b>0,00</b>	<b>0,00</b>
<b>67</b>	<b>Charges exceptionnelles</b>	<b>0,00</b>	<b>396 196,48</b>	<b>396 196,48</b>
673	Titres annulés (sur exercices antérieurs	0,00	326 974,42	326 974,42
6745	Subv. aux personnes de droit privé	0,00	20 000,00	20 000,00
6748	Autres subventions exceptionnelles	0,00	49 222,06	49 222,06
<b>68</b>	<b>Dot. aux amortissements et provisions</b>	<b>0,00</b>	<b>0,00</b>	<b>0,00</b>
<b>Restes à réaliser au 31/12</b>		<b>0,00</b>	<b>0,00</b>	<b>0,00</b>
<b>RECETTES</b>		<b>45 311,33</b>	<b>41 447,54</b>	<b>86 758,87</b>
<b>Réalisations</b>		<b>45 311,33</b>	<b>41 447,54</b>	<b>86 758,87</b>
<b>002</b>	<b>Résultat de fonctionnement reporté</b>	<b>0,00</b>	<b>0,00</b>	<b>0,00</b>
<b>013</b>	<b>Atténuations de charges</b>	<b>0,00</b>	<b>0,00</b>	<b>0,00</b>
<b>042</b>	<b>Opérat° ordre transfert entre sections</b>	<b>0,00</b>	<b>0,00</b>	<b>0,00</b>
<b>043</b>	<b>Opérat° ordre intérieur de la section</b>	<b>0,00</b>	<b>0,00</b>	<b>0,00</b>
<b>70</b>	<b>Produits des services, du domaine, vente</b>	<b>19 891,37</b>	<b>41 447,54</b>	<b>61 338,91</b>
7064	Taxes de désinfect° (services hygiène)	10 398,37	0,00	10 398,37
70873	Remb. frais par les C.C.A.S.	0,00	34 522,96	34 522,96
70878	Remb. frais par d'autres redevables	9 493,00	6 924,58	16 417,58
<b>73</b>	<b>Impôts et taxes</b>	<b>0,00</b>	<b>0,00</b>	<b>0,00</b>
<b>74</b>	<b>Dotations et participations</b>	<b>25 419,96</b>	<b>0,00</b>	<b>25 419,96</b>
74718	Autres participations Etat	25 000,00	0,00	25 000,00
7478	Participat° Autres organismes	419,96	0,00	419,96
<b>75</b>	<b>Autres produits de gestion courante</b>	<b>0,00</b>	<b>0,00</b>	<b>0,00</b>
<b>76</b>	<b>Produits financiers</b>	<b>0,00</b>	<b>0,00</b>	<b>0,00</b>
<b>77</b>	<b>Produits exceptionnels</b>	<b>0,00</b>	<b>0,00</b>	<b>0,00</b>
<b>78</b>	<b>Reprise sur amortissements et provisions</b>	<b>0,00</b>	<b>0,00</b>	<b>0,00</b>

Ville de Dijon - Dijon Ville - Budget principal - CA - 2017

(2)	Libellé	51 Santé	52 Interventions sociales	Total
Restes à réaliser au 31/12		0,00	0,00	0,00
<b>SOLDE (3)</b>		-837 203,12	-9 863 613,22	-10 700 816,34

(2)	Libellé	Sous-fonction 51			Sous-fonction 52				
		510 Services communs	511 Dispensaires, autres établist sanitaires	512 Actions de prévention sanitaire	520 Services communs	521 Services à caractère social handicapés	522 Act° pour l'enfance et l'adolescence	523 Act° pour personnes en difficulté	524 Autres services
<b>DEPENSES</b>		<b>747 593,73</b>	<b>84 807,70</b>	<b>50 113,02</b>	<b>8 282 996,54</b>	<b>91 440,00</b>	<b>671 549,47</b>	<b>89 071,55</b>	<b>770 003,20</b>
Réalizations		747 593,73	84 807,70	50 113,02	8 282 996,54	91 440,00	671 549,47	89 071,55	770 003,20
002	Résultat de fonctionnement reporté	0,00	0,00	0,00	0,00	0,00	0,00	0,00	0,00
011	Charges à caractère général	56 807,33	2 420,90	50 113,02	34 451,28	0,00	11 549,47	69 071,55	2 248,00
60611	Eau et assainissement	79,00	0,00	0,00	0,00	0,00	0,00	1 000,00	2 248,00
60612	Energie - Electricité	612,09	0,00	0,00	1 467,66	0,00	0,00	67 982,55	0,00
60613	Chauffage urbain	0,00	0,00	0,00	3 231,38	0,00	0,00	0,00	0,00
60623	Alimentation	0,00	0,00	7 275,32	0,00	0,00	0,00	0,00	0,00
60628	Autres fournitures non stockées	8 583,69	2 200,62	10 706,31	26,22	0,00	1 649,43	0,00	0,00
60632	Fournitures de petit équipement	460,59	11,07	186,89	0,00	0,00	199,00	89,00	0,00
611	Contrats de prestations de services	37 969,39	209,21	7 607,48	6 675,60	0,00	4 550,00	0,00	0,00
6135	Locations mobilières	0,00	0,00	15 997,17	0,00	0,00	0,00	0,00	0,00
61521	Entretien terrains	0,00	0,00	0,00	9 525,29	0,00	0,00	0,00	0,00
61558	Entretien autres biens mobiliers	1 350,00	0,00	0,00	0,00	0,00	0,00	0,00	0,00
6156	Maintenance	1 502,77	0,00	0,00	6 888,83	0,00	0,00	0,00	0,00
6188	Autres frais divers	0,00	0,00	3 126,30	3 825,00	0,00	50,00	0,00	0,00
6228	Divers	6 228,56	0,00	0,00	0,00	0,00	0,00	0,00	0,00
6231	Annonces et insertions	0,00	0,00	0,00	1 200,00	0,00	0,00	0,00	0,00
6236	Catalogues et imprimés	0,00	0,00	1 233,60	1 425,60	0,00	1 441,20	0,00	0,00
6238	Divers	0,00	0,00	1 640,00	0,00	0,00	0,00	0,00	0,00
6247	Transports collectifs	21,24	0,00	0,00	0,00	0,00	0,00	0,00	0,00
6257	Réceptions	0,00	0,00	516,60	185,70	0,00	3 659,84	0,00	0,00
6282	Frais de gardiennage (églises, forêts, .	0,00	0,00	1 823,35	0,00	0,00	0,00	0,00	0,00
012	Charges de personnel, frais assimilés	690 786,40	82 386,80	0,00	548 750,78	0,00	0,00	0,00	0,00
6331	Versement de transport	7 681,04	956,85	0,00	6 213,55	0,00	0,00	0,00	0,00
6332	Cotisations versées au F.N.A.L.	1 920,13	239,16	0,00	1 553,42	0,00	0,00	0,00	0,00
6336	Cotisations CNFPT et CDGFPT	3 646,05	449,17	0,00	2 951,47	0,00	0,00	0,00	0,00
6338	Autres impôts, taxes sur rémunérations	1 152,10	143,56	0,00	931,98	0,00	0,00	0,00	0,00
64111	Rémunération principale titulaires	346 134,40	46 123,24	0,00	266 530,24	0,00	0,00	0,00	0,00
64112	NBI, SFT, indemnité résidence	6 134,00	0,00	0,00	6 539,21	0,00	0,00	0,00	0,00
64118	Autres indemnités titulaires	90 261,15	8 503,61	0,00	61 944,90	0,00	0,00	0,00	0,00
64131	Rémunérations non tit.	35 486,19	1 607,17	0,00	38 794,44	0,00	0,00	0,00	0,00
64138	Autres indemnités non tit.	6 657,16	111,15	0,00	10 300,14	0,00	0,00	0,00	0,00
6451	Cotisations à l'U.R.S.S.A.F.	70 314,37	8 233,64	0,00	57 976,74	0,00	0,00	0,00	0,00

Ville de Dijon - Dijon Ville - Budget principal - CA - 2017

(2)	Libellé	Sous-fonction 51			Sous-fonction 52				
		510 Services communs	511 Dispensaires, autres établist sanitaires	512 Actions de prévention sanitaire	520 Services communs	521 Services à caractère social handicapés	522 Act° pour l'enfance et l'adolescence	523 Act° pour personnes en difficulté	524 Autres services
6453	Cotisations aux caisses de retraites	111 574,64	14 640,83	0,00	87 711,84	0,00	0,00	0,00	0,00
6454	Cotisations aux A.S.S.E.D.I.C.	2 326,46	110,22	0,00	2 345,26	0,00	0,00	0,00	0,00
6458	Cotis. aux autres organismes sociaux	1 822,74	184,54	0,00	1 066,35	0,00	0,00	0,00	0,00
6474	Versement aux autres oeuvres sociales	4 294,12	697,16	0,00	3 007,91	0,00	0,00	0,00	0,00
6488	Autres charges	1 381,85	386,50	0,00	883,33	0,00	0,00	0,00	0,00
<b>014</b>	<b>Atténuations de produits</b>	<b>0,00</b>	<b>0,00</b>	<b>0,00</b>	<b>0,00</b>	<b>0,00</b>	<b>0,00</b>	<b>0,00</b>	<b>0,00</b>
<b>042</b>	<b>Opérat° ordre transfert entre sections</b>	<b>0,00</b>	<b>0,00</b>	<b>0,00</b>	<b>0,00</b>	<b>0,00</b>	<b>0,00</b>	<b>0,00</b>	<b>0,00</b>
<b>043</b>	<b>Opérat° ordre intérieur de la section</b>	<b>0,00</b>	<b>0,00</b>	<b>0,00</b>	<b>0,00</b>	<b>0,00</b>	<b>0,00</b>	<b>0,00</b>	<b>0,00</b>
<b>65</b>	<b>Autres charges de gestion courante</b>	<b>0,00</b>	<b>0,00</b>	<b>0,00</b>	<b>7 323 598,00</b>	<b>91 440,00</b>	<b>660 000,00</b>	<b>0,00</b>	<b>767 755,20</b>
657362	Subv. fonct. CCAS	0,00	0,00	0,00	7 132 125,00	0,00	0,00	0,00	0,00
65738	Subv. fonct. Autres organismes publics	0,00	0,00	0,00	0,00	0,00	660 000,00	0,00	0,00
6574	Subv. fonct. Associat°, personnes privée	0,00	0,00	0,00	191 473,00	91 440,00	0,00	0,00	767 755,20
<b>656</b>	<b>Frais fonctionnement des groupes d'élus</b>	<b>0,00</b>	<b>0,00</b>	<b>0,00</b>	<b>0,00</b>	<b>0,00</b>	<b>0,00</b>	<b>0,00</b>	<b>0,00</b>
<b>66</b>	<b>Charges financières</b>	<b>0,00</b>	<b>0,00</b>	<b>0,00</b>	<b>0,00</b>	<b>0,00</b>	<b>0,00</b>	<b>0,00</b>	<b>0,00</b>
<b>67</b>	<b>Charges exceptionnelles</b>	<b>0,00</b>	<b>0,00</b>	<b>0,00</b>	<b>376 196,48</b>	<b>0,00</b>	<b>0,00</b>	<b>20 000,00</b>	<b>0,00</b>
673	Titres annulés (sur exercices antérieurs	0,00	0,00	0,00	326 974,42	0,00	0,00	0,00	0,00
6745	Subv. aux personnes de droit privé	0,00	0,00	0,00	0,00	0,00	0,00	20 000,00	0,00
6748	Autres subventions exceptionnelles	0,00	0,00	0,00	49 222,06	0,00	0,00	0,00	0,00
<b>68</b>	<b>Dot. aux amortissements et provisions</b>	<b>0,00</b>	<b>0,00</b>	<b>0,00</b>	<b>0,00</b>	<b>0,00</b>	<b>0,00</b>	<b>0,00</b>	<b>0,00</b>
<b>Restes à réaliser au 31/12</b>		<b>0,00</b>	<b>0,00</b>	<b>0,00</b>	<b>0,00</b>	<b>0,00</b>	<b>0,00</b>	<b>0,00</b>	<b>0,00</b>
<b>RECETTES</b>		<b>19 891,37</b>	<b>0,00</b>	<b>25 419,96</b>	<b>34 522,96</b>	<b>0,00</b>	<b>0,00</b>	<b>6 924,58</b>	<b>0,00</b>
<b>Réalisations</b>		<b>19 891,37</b>	<b>0,00</b>	<b>25 419,96</b>	<b>34 522,96</b>	<b>0,00</b>	<b>0,00</b>	<b>6 924,58</b>	<b>0,00</b>
<b>002</b>	<b>Résultat de fonctionnement reporté</b>	<b>0,00</b>	<b>0,00</b>	<b>0,00</b>	<b>0,00</b>	<b>0,00</b>	<b>0,00</b>	<b>0,00</b>	<b>0,00</b>
<b>013</b>	<b>Atténuations de charges</b>	<b>0,00</b>	<b>0,00</b>	<b>0,00</b>	<b>0,00</b>	<b>0,00</b>	<b>0,00</b>	<b>0,00</b>	<b>0,00</b>
<b>042</b>	<b>Opérat° ordre transfert entre sections</b>	<b>0,00</b>	<b>0,00</b>	<b>0,00</b>	<b>0,00</b>	<b>0,00</b>	<b>0,00</b>	<b>0,00</b>	<b>0,00</b>
<b>043</b>	<b>Opérat° ordre intérieur de la section</b>	<b>0,00</b>	<b>0,00</b>	<b>0,00</b>	<b>0,00</b>	<b>0,00</b>	<b>0,00</b>	<b>0,00</b>	<b>0,00</b>
<b>70</b>	<b>Produits des services, du domaine, vente</b>	<b>19 891,37</b>	<b>0,00</b>	<b>0,00</b>	<b>34 522,96</b>	<b>0,00</b>	<b>0,00</b>	<b>6 924,58</b>	<b>0,00</b>
7064	Taxes de désinfect° (services hygiène)	10 398,37	0,00	0,00	0,00	0,00	0,00	0,00	0,00
70873	Remb. frais par les C.C.A.S.	0,00	0,00	0,00	34 522,96	0,00	0,00	0,00	0,00
70878	Remb. frais par d'autres redevables	9 493,00	0,00	0,00	0,00	0,00	0,00	6 924,58	0,00
<b>73</b>	<b>Impôts et taxes</b>	<b>0,00</b>	<b>0,00</b>	<b>0,00</b>	<b>0,00</b>	<b>0,00</b>	<b>0,00</b>	<b>0,00</b>	<b>0,00</b>
<b>74</b>	<b>Dotations et participations</b>	<b>0,00</b>	<b>0,00</b>	<b>25 419,96</b>	<b>0,00</b>	<b>0,00</b>	<b>0,00</b>	<b>0,00</b>	<b>0,00</b>
74718	Autres participations Etat	0,00	0,00	25 000,00	0,00	0,00	0,00	0,00	0,00
7478	Participat° Autres organismes	0,00	0,00	419,96	0,00	0,00	0,00	0,00	0,00
<b>75</b>	<b>Autres produits de gestion courante</b>	<b>0,00</b>	<b>0,00</b>	<b>0,00</b>	<b>0,00</b>	<b>0,00</b>	<b>0,00</b>	<b>0,00</b>	<b>0,00</b>
<b>76</b>	<b>Produits financiers</b>	<b>0,00</b>	<b>0,00</b>	<b>0,00</b>	<b>0,00</b>	<b>0,00</b>	<b>0,00</b>	<b>0,00</b>	<b>0,00</b>



Ville de Dijon - Dijon Ville - Budget principal - CA - 2017

(2)	Libellé	Sous-fonction 51			Sous-fonction 52				
		510 Services communs	511 Dispensaires, autres établiss sanitaires	512 Actions de prévention sanitaire	520 Services communs	521 Services à caractère social handicapés	522 Act° pour l'enfance et l'adolescence	523 Act° pour personnes en difficulté	524 Autres services
77	Produits exceptionnels	0,00	0,00	0,00	0,00	0,00	0,00	0,00	0,00
78	Reprise sur amortissements et provisions	0,00	0,00	0,00	0,00	0,00	0,00	0,00	0,00
	Restes à réaliser au 31/12	0,00	0,00	0,00	0,00	0,00	0,00	0,00	0,00
	<b>SOLDE (3)</b>	<b>-727 702,36</b>	<b>-84 807,70</b>	<b>-24 693,06</b>	<b>-8 248 473,58</b>	<b>-91 440,00</b>	<b>-671 549,47</b>	<b>-82 146,97</b>	<b>-770 003,20</b>

(1) La production de cet état est obligatoire pour les communes de 3 500 habitants et plus, les groupements comprenant au moins une telle commune, leurs établissements et services administratifs hormis les caisses des écoles et les services à activité unique érigés en établissement public ou budget annexe (L. 2312-3, R. 2311-1 et R. 2311-10). Dans les communes de 3 500 habitants et plus, le croisement par fonction est fait à un chiffre (correspondant à la fonction). Dans les communes de 10 000 habitants et plus, le croisement par fonction est fait au niveau le plus détaillé de la nomenclature fonctionnelle (sous-fonction ou rubrique). Les groupements et leurs établissements publics suivent les règles de production et de présentation applicables à la commune membre comptant le plus grand nombre d'habitants (articles L. 5211-36 a1 et R. 5211-14 + L. 5711-1 et R. 5711-2 du CGCT).

(2) Le croisement par nature est fait au niveau de chacun des articles budgétaires.

(3) Le solde correspond à la différence entre les recettes et les dépenses. Les dépenses et les recettes correspondent à la somme des dépenses et des Réalisations ainsi que des restes à réaliser et des reports (ligne budgétaire 001 et 002). Les lignes reports 001 et 002 apparaissent à la colonne 01-Non ventilables.

<b>IV – ANNEXES</b>	<b>IV</b>
<b>ELEMENTS DU BILAN PRESENTATION CROISEE PAR FONCTION (1) – DETAIL FONCTIONNEMENT</b>	<b>A1.1</b>

**FONCTION 6 – Famille**

(2)	Libellé	60 Services communs	61 Services en faveur des personnes âgées	62 Actions en faveur de la maternité	63 Aides à la famille	64 Crèches et garderies	Total
<b>DEPENSES</b>		<b>674 429,75</b>	<b>480 296,93</b>	<b>0,00</b>	<b>0,00</b>	<b>13 841 841,86</b>	<b>14 996 568,54</b>
Réalizations		674 429,75	480 296,93	0,00	0,00	13 841 841,86	14 996 568,54
<b>002</b>	<b>Résultat de fonctionnement reporté</b>	<b>0,00</b>	<b>0,00</b>	<b>0,00</b>	<b>0,00</b>	<b>0,00</b>	<b>0,00</b>
<b>011</b>	<b>Charges à caractère général</b>	<b>52 409,29</b>	<b>6 826,93</b>	<b>0,00</b>	<b>0,00</b>	<b>3 279 405,52</b>	<b>3 338 641,74</b>
60611	Eau et assainissement	0,00	1 206,00	0,00	0,00	22 159,00	23 365,00
60612	Energie - Electricité	0,00	0,00	0,00	0,00	46 922,06	46 922,06
60613	Chauffage urbain	0,00	0,00	0,00	0,00	33 037,49	33 037,49
60623	Alimentation	0,00	665,20	0,00	0,00	421 813,82	422 479,02
60628	Autres fournitures non stockées	0,00	0,00	0,00	0,00	60 332,15	60 332,15
60631	Fournitures d'entretien	0,00	0,00	0,00	0,00	10 682,72	10 682,72
60632	Fournitures de petit équipement	0,00	0,00	0,00	0,00	37 105,39	37 105,39
6065	Livres, disques, ... (médiathèque)	0,00	0,00	0,00	0,00	2 846,51	2 846,51
611	Contrats de prestations de services	4 085,01	4 955,73	0,00	0,00	2 607 642,32	2 616 683,06
6132	Locations immobilières	0,00	0,00	0,00	0,00	7 291,44	7 291,44
6135	Locations mobilières	0,00	0,00	0,00	0,00	640,84	640,84
614	Charges locatives et de copropriété	0,00	0,00	0,00	0,00	1 838,74	1 838,74
61521	Entretien terrains	0,00	0,00	0,00	0,00	1 430,21	1 430,21
615221	Entretien, réparations bâtiments publics	0,00	0,00	0,00	0,00	5 947,15	5 947,15
6156	Maintenance	48 214,24	0,00	0,00	0,00	0,00	48 214,24
617	Etudes et recherches	0,00	0,00	0,00	0,00	1 257,04	1 257,04
6188	Autres frais divers	0,00	0,00	0,00	0,00	1 784,61	1 784,61
6225	Indemnités aux comptable et régisseurs	110,04	0,00	0,00	0,00	0,00	110,04
6228	Divers	0,00	0,00	0,00	0,00	1 096,73	1 096,73
6236	Catalogues et imprimés	0,00	0,00	0,00	0,00	279,60	279,60
6241	Transports de biens	0,00	0,00	0,00	0,00	3 044,05	3 044,05
6244	Transports administratifs	0,00	0,00	0,00	0,00	11 373,65	11 373,65
6247	Transports collectifs	0,00	0,00	0,00	0,00	880,00	880,00
<b>012</b>	<b>Charges de personnel, frais assimilés</b>	<b>622 020,46</b>	<b>0,00</b>	<b>0,00</b>	<b>0,00</b>	<b>10 501 042,14</b>	<b>11 123 062,60</b>
6331	Versement de transport	7 028,80	0,00	0,00	0,00	121 880,09	128 908,89
6332	Cotisations versées au F.N.A.L.	1 757,23	0,00	0,00	0,00	30 469,52	32 226,75
6336	Cotisations CNFPT et CDGFPT	3 338,53	0,00	0,00	0,00	57 636,31	60 974,84
6338	Autres impôts, taxes sur rémunérations	1 054,35	0,00	0,00	0,00	18 282,18	19 336,53

Ville de Dijon - Dijon Ville - Budget principal - CA - 2017

(2)	Libellé	60 Services communs	61 Services en faveur des personnes âgées	62 Actions en faveur de la maternité	63 Aides à la famille	64 Crèches et garderies	Total
64111	Rémunération principale titulaires	346 437,16	0,00	0,00	0,00	4 857 129,88	5 203 567,04
64112	NBI, SFT, indemnité résidence	6 596,36	0,00	0,00	0,00	131 328,65	137 925,01
64118	Autres indemnités titulaires	79 665,63	0,00	0,00	0,00	973 684,79	1 053 350,42
64131	Rémunérations non tit.	269,42	0,00	0,00	0,00	1 070 208,34	1 070 477,76
64138	Autres indemnités non tit.	0,00	0,00	0,00	0,00	233 297,95	233 297,95
64162	Emplois d'avenir	0,00	0,00	0,00	0,00	47 453,70	47 453,70
6451	Cotisations à l'U.R.S.S.A.F.	58 909,81	0,00	0,00	0,00	1 171 329,67	1 230 239,48
6453	Cotisations aux caisses de retraites	111 095,23	0,00	0,00	0,00	1 613 982,25	1 725 077,48
6454	Cotisations aux A.S.S.E.D.I.C.	19,20	0,00	0,00	0,00	72 597,70	72 616,90
6458	Cotis. aux autres organismes sociaux	1 431,35	0,00	0,00	0,00	19 385,58	20 816,93
6472	Prestations familiales directes	0,00	0,00	0,00	0,00	1 114,68	1 114,68
6474	Versement aux autres oeuvres sociales	4 217,39	0,00	0,00	0,00	72 884,26	77 101,65
6488	Autres charges	200,00	0,00	0,00	0,00	8 376,59	8 576,59
<b>014</b>	<b>Atténuations de produits</b>	<b>0,00</b>	<b>0,00</b>	<b>0,00</b>	<b>0,00</b>	<b>0,00</b>	<b>0,00</b>
<b>042</b>	<b>Opérat° ordre transfert entre sections</b>	<b>0,00</b>	<b>0,00</b>	<b>0,00</b>	<b>0,00</b>	<b>0,00</b>	<b>0,00</b>
<b>043</b>	<b>Opérat° ordre intérieur de la section</b>	<b>0,00</b>	<b>0,00</b>	<b>0,00</b>	<b>0,00</b>	<b>0,00</b>	<b>0,00</b>
<b>65</b>	<b>Autres charges de gestion courante</b>	<b>0,00</b>	<b>473 470,00</b>	<b>0,00</b>	<b>0,00</b>	<b>250,42</b>	<b>473 720,42</b>
651	Redevances pour licences, logiciels, ...	0,00	0,00	0,00	0,00	250,42	250,42
65737	Autres établissements publics locaux	0,00	350 000,00	0,00	0,00	0,00	350 000,00
6574	Subv. fonct. Associat°, personnes privée	0,00	123 470,00	0,00	0,00	0,00	123 470,00
<b>656</b>	<b>Frais fonctionnement des groupes d'élus</b>	<b>0,00</b>	<b>0,00</b>	<b>0,00</b>	<b>0,00</b>	<b>0,00</b>	<b>0,00</b>
<b>66</b>	<b>Charges financières</b>	<b>0,00</b>	<b>0,00</b>	<b>0,00</b>	<b>0,00</b>	<b>0,00</b>	<b>0,00</b>
<b>67</b>	<b>Charges exceptionnelles</b>	<b>0,00</b>	<b>0,00</b>	<b>0,00</b>	<b>0,00</b>	<b>61 143,78</b>	<b>61 143,78</b>
673	Titres annulés (sur exercices antérieurs)	0,00	0,00	0,00	0,00	61 143,78	61 143,78
<b>68</b>	<b>Dot. aux amortissements et provisions</b>	<b>0,00</b>	<b>0,00</b>	<b>0,00</b>	<b>0,00</b>	<b>0,00</b>	<b>0,00</b>
<b>Restes à réaliser au 31/12</b>		<b>0,00</b>	<b>0,00</b>	<b>0,00</b>	<b>0,00</b>	<b>0,00</b>	<b>0,00</b>
<b>RECETTES</b>		<b>0,00</b>	<b>11 127,35</b>	<b>0,00</b>	<b>0,00</b>	<b>8 045 347,11</b>	<b>8 056 474,46</b>
<b>Réalisations</b>		<b>0,00</b>	<b>11 127,35</b>	<b>0,00</b>	<b>0,00</b>	<b>8 045 347,11</b>	<b>8 056 474,46</b>
<b>002</b>	<b>Résultat de fonctionnement reporté</b>	<b>0,00</b>	<b>0,00</b>	<b>0,00</b>	<b>0,00</b>	<b>0,00</b>	<b>0,00</b>
<b>013</b>	<b>Atténuations de charges</b>	<b>0,00</b>	<b>0,00</b>	<b>0,00</b>	<b>0,00</b>	<b>0,00</b>	<b>0,00</b>
<b>042</b>	<b>Opérat° ordre transfert entre sections</b>	<b>0,00</b>	<b>0,00</b>	<b>0,00</b>	<b>0,00</b>	<b>0,00</b>	<b>0,00</b>
<b>043</b>	<b>Opérat° ordre intérieur de la section</b>	<b>0,00</b>	<b>0,00</b>	<b>0,00</b>	<b>0,00</b>	<b>0,00</b>	<b>0,00</b>
<b>70</b>	<b>Produits des services, du domaine, vente</b>	<b>0,00</b>	<b>11 127,35</b>	<b>0,00</b>	<b>0,00</b>	<b>1 638 402,54</b>	<b>1 649 529,89</b>
70632	Redevances services à caractère loisir	0,00	4 800,00	0,00	0,00	0,00	4 800,00
7066	Redevances services à caractère social	0,00	0,00	0,00	0,00	1 638 229,64	1 638 229,64
70873	Remb. frais par les C.C.A.S.	0,00	2 685,27	0,00	0,00	0,00	2 685,27
70878	Remb. frais par d'autres redevables	0,00	3 642,08	0,00	0,00	172,90	3 814,98
<b>73</b>	<b>Impôts et taxes</b>	<b>0,00</b>	<b>0,00</b>	<b>0,00</b>	<b>0,00</b>	<b>0,00</b>	<b>0,00</b>
<b>74</b>	<b>Dotations et participations</b>	<b>0,00</b>	<b>0,00</b>	<b>0,00</b>	<b>0,00</b>	<b>6 396 706,90</b>	<b>6 396 706,90</b>

Ville de Dijon - Dijon Ville - Budget principal - CA - 2017

(2)	Libellé	60 Services communs	61 Services en faveur des personnes âgées	62 Actions en faveur de la maternité	63 Aides à la famille	64 Crèches et garderies	Total
7473	Participat° Départements	0,00	0,00	0,00	0,00	168 329,00	168 329,00
7478	Participat° Autres organismes	0,00	0,00	0,00	0,00	6 228 377,90	6 228 377,90
<b>75</b>	<b>Autres produits de gestion courante</b>	<b>0,00</b>	<b>0,00</b>	<b>0,00</b>	<b>0,00</b>	<b>4 080,00</b>	<b>4 080,00</b>
752	Revenus des immeubles	0,00	0,00	0,00	0,00	4 080,00	4 080,00
<b>76</b>	<b>Produits financiers</b>	<b>0,00</b>	<b>0,00</b>	<b>0,00</b>	<b>0,00</b>	<b>0,00</b>	<b>0,00</b>
<b>77</b>	<b>Produits exceptionnels</b>	<b>0,00</b>	<b>0,00</b>	<b>0,00</b>	<b>0,00</b>	<b>6 157,67</b>	<b>6 157,67</b>
7788	Produits exceptionnels divers	0,00	0,00	0,00	0,00	6 157,67	6 157,67
<b>78</b>	<b>Reprise sur amortissements et provisions</b>	<b>0,00</b>	<b>0,00</b>	<b>0,00</b>	<b>0,00</b>	<b>0,00</b>	<b>0,00</b>
<b>Restes à réaliser au 31/12</b>		<b>0,00</b>	<b>0,00</b>	<b>0,00</b>	<b>0,00</b>	<b>0,00</b>	<b>0,00</b>
<b>SOLDE (3)</b>		<b>-674 429,75</b>	<b>-469 169,58</b>	<b>0,00</b>	<b>0,00</b>	<b>-5 796 494,75</b>	<b>-6 940 094,08</b>

(1) La production de cet état est obligatoire pour les communes de 3 500 habitants et plus, les groupements comprenant au moins une telle commune, leurs établissements et services administratifs hormis les caisses des écoles et les services à activité unique érigés en établissement public ou budget annexe (L. 2312-3, R. 2311-1 et R. 2311-10). Dans les communes de 3 500 habitants et plus, le croisement par fonction est fait à un chiffre (correspondant à la fonction). Dans les communes de 10 000 habitants et plus, le croisement par fonction est fait au niveau le plus détaillé de la nomenclature fonctionnelle (sous-fonction ou rubrique). Les groupements et leurs établissements publics suivent les règles de production et de présentation applicables à la commune membre comptant le plus grand nombre d'habitants (articles L. 5211-36 a1 et R. 5211-14 + L. 5711-1 et R. 5711-2 du CGCT).

(2) Le croisement par nature est fait au niveau de chacun des articles budgétaires.

(3) Le solde correspond à la différence entre les recettes et les dépenses. Les dépenses et les recettes correspondent à la somme des dépenses et des Réalisations ainsi que des restes à réaliser et des reports (ligne budgétaire 001 et 002). Les lignes reports 001 et 002 apparaissent à la colonne 01-Non ventilables.

<b>IV – ANNEXES</b>	<b>IV</b>
<b>ELEMENTS DU BILAN PRESENTATION CROISEE PAR FONCTION (1) – DETAIL FONCTIONNEMENT</b>	<b>A1.1</b>

**FONCTION 7 – Logement**

(2)	Libellé	70 Services communs	71 Parc privé de la ville	72 Aide au secteur locatif	73 Aides à l'accession à la propriété	Total
<b>DEPENSES</b>		126 011,92	101 843,11	0,00	0,00	227 855,03
<b>Réalisations</b>		126 011,92	101 843,11	0,00	0,00	227 855,03
<b>002</b>	<b>Résultat de fonctionnement reporté</b>	0,00	0,00	0,00	0,00	0,00
<b>011</b>	<b>Charges à caractère général</b>	<b>266,68</b>	<b>101 838,11</b>	<b>0,00</b>	<b>0,00</b>	<b>102 104,79</b>
60611	Eau et assainissement	0,00	5 117,00	0,00	0,00	5 117,00
60612	Energie - Electricité	0,00	8 411,80	0,00	0,00	8 411,80
6135	Locations mobilières	0,00	652,05	0,00	0,00	652,05
614	Charges locatives et de copropriété	0,00	66 990,19	0,00	0,00	66 990,19
615228	Entretien, réparations autres bâtiments	0,00	659,67	0,00	0,00	659,67
6156	Maintenance	0,00	1 748,32	0,00	0,00	1 748,32
617	Etudes et recherches	0,00	15 012,00	0,00	0,00	15 012,00
6188	Autres frais divers	0,00	3 247,08	0,00	0,00	3 247,08
6247	Transports collectifs	266,68	0,00	0,00	0,00	266,68
<b>012</b>	<b>Charges de personnel, frais assimilés</b>	<b>125 745,24</b>	<b>0,00</b>	<b>0,00</b>	<b>0,00</b>	<b>125 745,24</b>
6331	Versement de transport	1 433,59	0,00	0,00	0,00	1 433,59
6332	Cotisations versées au F.N.A.L.	358,45	0,00	0,00	0,00	358,45
6336	Cotisations CNFPT et CDGFPT	681,03	0,00	0,00	0,00	681,03
6338	Autres impôts, taxes sur rémunérations	215,14	0,00	0,00	0,00	215,14
64111	Rémunération principale titulaires	71 679,28	0,00	0,00	0,00	71 679,28
64112	NBI, SFT, indemnité résidence	2 201,71	0,00	0,00	0,00	2 201,71
64118	Autres indemnités titulaires	13 278,03	0,00	0,00	0,00	13 278,03
6451	Cotisations à l'U.R.S.S.A.F.	12 006,28	0,00	0,00	0,00	12 006,28
6453	Cotisations aux caisses de retraites	22 644,42	0,00	0,00	0,00	22 644,42
6458	Cotis. aux autres organismes sociaux	286,72	0,00	0,00	0,00	286,72
6474	Versement aux autres oeuvres sociales	760,59	0,00	0,00	0,00	760,59
6488	Autres charges	200,00	0,00	0,00	0,00	200,00
<b>014</b>	<b>Atténuations de produits</b>	<b>0,00</b>	<b>0,00</b>	<b>0,00</b>	<b>0,00</b>	<b>0,00</b>
<b>042</b>	<b>Opérat° ordre transfert entre sections</b>	<b>0,00</b>	<b>0,00</b>	<b>0,00</b>	<b>0,00</b>	<b>0,00</b>
<b>043</b>	<b>Opérat° ordre intérieur de la section</b>	<b>0,00</b>	<b>0,00</b>	<b>0,00</b>	<b>0,00</b>	<b>0,00</b>
<b>65</b>	<b>Autres charges de gestion courante</b>	<b>0,00</b>	<b>0,00</b>	<b>0,00</b>	<b>0,00</b>	<b>0,00</b>
<b>656</b>	<b>Frais fonctionnement des groupes d'élus</b>	<b>0,00</b>	<b>0,00</b>	<b>0,00</b>	<b>0,00</b>	<b>0,00</b>
<b>66</b>	<b>Charges financières</b>	<b>0,00</b>	<b>0,00</b>	<b>0,00</b>	<b>0,00</b>	<b>0,00</b>

Ville de Dijon - Dijon Ville - Budget principal - CA - 2017

(2)	Libellé	70 Services communs	71 Parc privé de la ville	72 Aide au secteur locatif	73 Aides à l'accession à la propriété	Total
67	Charges exceptionnelles	0,00	5,00	0,00	0,00	5,00
673	Titres annulés (sur exercices antérieurs	0,00	5,00	0,00	0,00	5,00
68	Dot. aux amortissements et provisions	0,00	0,00	0,00	0,00	0,00
Restes à réaliser au 31/12		0,00	0,00	0,00	0,00	0,00
<b>RECETTES</b>		<b>0,00</b>	<b>492 184,42</b>	<b>1 452 000,00</b>	<b>0,00</b>	<b>1 944 184,42</b>
Réalizations		0,00	492 184,42	1 452 000,00	0,00	1 944 184,42
002	Résultat de fonctionnement reporté	0,00	0,00	0,00	0,00	0,00
013	Atténuations de charges	0,00	0,00	0,00	0,00	0,00
042	Opérat° ordre transfert entre sections	0,00	0,00	0,00	0,00	0,00
043	Opérat° ordre intérieur de la section	0,00	0,00	0,00	0,00	0,00
70	Produits des services, du domaine, vente	0,00	260 073,08	0,00	0,00	260 073,08
70878	Remb. frais par d'autres redevables	0,00	260 073,08	0,00	0,00	260 073,08
73	Impôts et taxes	0,00	0,00	0,00	0,00	0,00
74	Dotations et participations	0,00	0,00	0,00	0,00	0,00
75	Autres produits de gestion courante	0,00	232 111,34	0,00	0,00	232 111,34
752	Revenus des immeubles	0,00	221 653,33	0,00	0,00	221 653,33
758	Produits divers de gestion courante	0,00	10 458,01	0,00	0,00	10 458,01
76	Produits financiers	0,00	0,00	0,00	0,00	0,00
77	Produits exceptionnels	0,00	0,00	1 452 000,00	0,00	1 452 000,00
775	Produits des cessions d'immobilisations	0,00	0,00	1 452 000,00	0,00	1 452 000,00
78	Reprise sur amortissements et provisions	0,00	0,00	0,00	0,00	0,00
Restes à réaliser au 31/12		0,00	0,00	0,00	0,00	0,00
<b>SOLDE (3)</b>		<b>-126 011,92</b>	<b>390 341,31</b>	<b>1 452 000,00</b>	<b>0,00</b>	<b>1 716 329,39</b>

(1) La production de cet état est obligatoire pour les communes de 3 500 habitants et plus, les groupements comprenant au moins une telle commune, leurs établissements et services administratifs hormis les caisses des écoles et les services à activité unique érigés en établissement public ou budget annexe (L. 2312-3, R. 2311-1 et R. 2311-10). Dans les communes de 3 500 habitants et plus, le croisement par fonction est fait à un chiffre (correspondant à la fonction). Dans les communes de 10 000 habitants et plus, le croisement par fonction est fait au niveau le plus détaillé de la nomenclature fonctionnelle (sous-fonction ou rubrique). Les groupements et leurs établissements publics suivent les règles de production et de présentation applicables à la commune membre comptant le plus grand nombre d'habitants (articles L. 5211-36 a1 et R. 5211-14 + L. 5711-1 et R. 5711-2 du CGCT).

(2) Le croisement par nature est fait au niveau de chacun des articles budgétaires.

(3) Le solde correspond à la différence entre les recettes et les dépenses. Les dépenses et les recettes correspondent à la somme des dépenses et des Réalisations ainsi que des restes à réaliser et des reports (ligne budgétaire 001 et 002). Les lignes reports 001 et 002 apparaissent à la colonne 01-Non ventilables.

<b>IV – ANNEXES</b>	<b>IV</b>
<b>ELEMENTS DU BILAN PRESENTATION CROISEE PAR FONCTION (1) – DETAIL FONCTIONNEMENT</b>	<b>A1.1</b>

**FONCTION 8 – Aménagement et services urbains, environnement**

(2)	Libellé	81 Services urbains	82 Aménagement urbain	83 Environnement	Total
<b>DEPENSES</b>		<b>1 680 358,91</b>	<b>10 007 136,34</b>	<b>2 011 802,72</b>	<b>13 699 297,97</b>
<b>Réalisations</b>		<b>1 680 358,91</b>	<b>10 007 136,34</b>	<b>2 011 802,72</b>	<b>13 699 297,97</b>
<b>002</b>	<b>Résultat de fonctionnement reporté</b>	<b>0,00</b>	<b>0,00</b>	<b>0,00</b>	<b>0,00</b>
<b>011</b>	<b>Charges à caractère général</b>	<b>265 690,49</b>	<b>2 981 730,00</b>	<b>238 126,44</b>	<b>3 485 546,93</b>
6042	Achats prestat° services (hors terrains)	0,00	600,00	0,00	600,00
60611	Eau et assainissement	0,00	240 455,13	0,00	240 455,13
60612	Energie - Electricité	215,01	95 274,24	0,00	95 489,25
60613	Chauffage urbain	0,00	155 912,77	0,00	155 912,77
60623	Alimentation	0,00	0,00	720,17	720,17
60628	Autres fournitures non stockées	0,00	134 715,91	21 088,82	155 804,73
60632	Fournitures de petit équipement	0,00	105 134,11	2 281,45	107 415,56
60633	Fournitures de voirie	0,00	20 288,47	0,00	20 288,47
6065	Livres, disques, ... (médiathèque)	0,00	0,00	425,79	425,79
611	Contrats de prestations de services	74 743,34	330 156,25	73 445,62	478 345,21
6132	Locations immobilières	3 000,00	0,00	0,00	3 000,00
6135	Locations mobilières	0,00	387 524,46	7 695,10	395 219,56
61521	Entretien terrains	0,00	465 814,58	0,00	465 814,58
615221	Entretien, réparations bâtiments publics	0,00	7 999,02	0,00	7 999,02
615231	Entretien, réparations voiries	0,00	88 691,42	25 515,34	114 206,76
615232	Entretien, réparations réseaux	0,00	1 716,00	0,00	1 716,00
61558	Entretien autres biens mobiliers	0,00	363,42	0,00	363,42
6156	Maintenance	63 998,72	30 060,76	12 396,00	106 455,48
617	Etudes et recherches	26 790,00	56 811,68	17 245,45	100 847,13
6188	Autres frais divers	0,00	13 073,98	36 884,53	49 958,51
6225	Indemnités aux comptable et régisseurs	110,04	45,83	110,04	265,91
6226	Honoraires	8 902,08	2 941,94	0,00	11 844,02
6227	Frais d'actes et de contentieux	619,47	264,09	0,00	883,56
6228	Divers	84,00	0,00	0,00	84,00
6231	Annonces et insertions	2 488,80	0,00	8 056,80	10 545,60
6236	Catalogues et imprimés	0,00	0,00	12 562,80	12 562,80
6238	Divers	0,00	0,00	13 670,18	13 670,18
6241	Transports de biens	0,00	0,00	3 058,26	3 058,26
6247	Transports collectifs	0,00	0,00	335,96	335,96
6257	Réceptions	0,00	0,00	2 558,40	2 558,40

Ville de Dijon - Dijon Ville - Budget principal - CA - 2017

(2)	Libellé	81 Services urbains	82 Aménagement urbain	83 Environnement	Total
627	Services bancaires et assimilés	0,00	161,73	0,00	161,73
6282	Frais de gardiennage (églises, forêts, .	0,00	0,00	75,73	75,73
6284	Redevances pour services rendus	0,00	6 167,70	0,00	6 167,70
62876	Remb. frais à un GFP de rattachement	1 460,03	484 948,06	0,00	486 408,09
63512	Taxes foncières	83 279,00	352 388,00	0,00	435 667,00
637	Autres impôts, taxes (autres organismes)	0,00	220,45	0,00	220,45
<b>012</b>	<b>Charges de personnel, frais assimilés</b>	<b>1 414 638,01</b>	<b>6 970 966,43</b>	<b>1 676 637,68</b>	<b>10 062 242,12</b>
6331	Versement de transport	15 571,24	78 975,74	18 741,88	113 288,86
6332	Cotisations versées au F.N.A.L.	3 893,02	19 743,87	4 685,56	28 322,45
6336	Cotisations CNFPT et CDGFPT	7 395,94	37 289,23	8 893,51	53 578,68
6338	Autres impôts, taxes sur rémunérations	2 335,40	11 846,47	2 811,38	16 993,25
64111	Rémunération principale titulaires	706 490,20	3 883 426,41	898 706,60	5 488 623,21
64112	NBI, SFT, indemnité résidence	11 668,09	74 114,57	16 673,00	102 455,66
64118	Autres indemnités titulaires	213 679,20	836 854,05	204 547,11	1 255 080,36
64131	Rémunérations non tit.	45 666,37	1 219,39	42 985,76	89 871,52
64138	Autres indemnités non tit.	22 998,80	121,94	6 986,65	30 107,39
64162	Emplois d'avenir	0,00	49 457,22	0,00	49 457,22
6451	Cotisations à l'U.R.S.S.A.F.	140 339,73	654 724,31	163 503,33	958 567,37
6453	Cotisations aux caisses de retraites	227 075,15	1 239 561,63	288 150,27	1 754 787,05
6454	Cotisations aux A.S.S.E.D.I.C.	4 021,91	3 257,58	2 623,93	9 903,42
6458	Cotis. aux autres organismes sociaux	2 826,00	15 532,00	3 591,84	21 949,84
6474	Versement aux autres oeuvres sociales	9 336,96	60 921,27	11 240,29	81 498,52
6488	Autres charges	1 340,00	3 920,75	2 496,57	7 757,32
<b>014</b>	<b>Atténuations de produits</b>	<b>0,00</b>	<b>0,00</b>	<b>0,00</b>	<b>0,00</b>
<b>042</b>	<b>Opérat° ordre transfert entre sections</b>	<b>0,00</b>	<b>0,00</b>	<b>0,00</b>	<b>0,00</b>
<b>043</b>	<b>Opérat° ordre intérieur de la section</b>	<b>0,00</b>	<b>0,00</b>	<b>0,00</b>	<b>0,00</b>
<b>65</b>	<b>Autres charges de gestion courante</b>	<b>0,00</b>	<b>0,00</b>	<b>97 038,60</b>	<b>97 038,60</b>
651	Redevances pour licences, logiciels, ...	0,00	0,00	7 530,13	7 530,13
65541	Contrib fonds compens. ch. territoriales	0,00	0,00	66 992,34	66 992,34
657341	Subv. fonct. Communes du GFP	0,00	0,00	2 703,89	2 703,89
657351	Subv. fonct. GFP de rattachement	0,00	0,00	10 552,24	10 552,24
6574	Subv. fonct. Associat°, personnes privée	0,00	0,00	9 260,00	9 260,00
<b>656</b>	<b>Frais fonctionnement des groupes d'élus</b>	<b>0,00</b>	<b>0,00</b>	<b>0,00</b>	<b>0,00</b>
<b>66</b>	<b>Charges financières</b>	<b>0,00</b>	<b>0,00</b>	<b>0,00</b>	<b>0,00</b>
<b>67</b>	<b>Charges exceptionnelles</b>	<b>30,41</b>	<b>54 439,91</b>	<b>0,00</b>	<b>54 470,32</b>
6714	Bourses et prix	0,00	28 800,00	0,00	28 800,00
673	Titres annulés (sur exercices antérieurs	30,41	18 850,01	0,00	18 880,42
678	Autres charges exceptionnelles	0,00	6 789,90	0,00	6 789,90
<b>68</b>	<b>Dot. aux amortissements et provisions</b>	<b>0,00</b>	<b>0,00</b>	<b>0,00</b>	<b>0,00</b>
<b>Restes à réaliser au 31/12</b>		<b>0,00</b>	<b>0,00</b>	<b>0,00</b>	<b>0,00</b>
<b>RECETTES</b>		<b>89 498,00</b>	<b>9 406 640,44</b>	<b>47 315,53</b>	<b>9 543 453,97</b>



Ville de Dijon - Dijon Ville - Budget principal - CA - 2017

(2)	Libellé	81 Services urbains	82 Aménagement urbain	83 Environnement	Total
	<b>Réalisations</b>	<b>89 498,00</b>	<b>9 406 640,44</b>	<b>47 315,53</b>	<b>9 543 453,97</b>
002	Résultat de fonctionnement reporté	0,00	0,00	0,00	0,00
013	Atténuations de charges	0,00	0,00	0,00	0,00
042	Opérat° ordre transfert entre sections	0,00	0,00	0,00	0,00
043	Opérat° ordre intérieur de la section	0,00	0,00	0,00	0,00
70	<b>Produits des services, du domaine, vente</b>	<b>83 279,00</b>	<b>484 663,04</b>	<b>47 315,53</b>	<b>615 257,57</b>
7023	Menus produits forestiers	0,00	33,65	0,00	33,65
7028	Autres produits agricoles et forestiers	0,00	60,00	0,00	60,00
70323	Redev. occupat° domaine public communal	0,00	0,00	24 280,80	24 280,80
70388	Autres redevances et recettes diverses	0,00	901,55	0,00	901,55
704	Travaux	0,00	24 717,00	0,00	24 717,00
7062	Redevances services à caractère culturel	0,00	0,00	22 849,40	22 849,40
70688	Autres prestations de services	0,00	4 479,16	0,00	4 479,16
70876	Remb. frais par le GFP de rattachement	0,00	384 667,00	0,00	384 667,00
70878	Remb. frais par d'autres redevables	83 279,00	69 804,68	0,00	153 083,68
7088	Produits activités annexes (abonnements)	0,00	0,00	185,33	185,33
73	<b>Impôts et taxes</b>	<b>0,00</b>	<b>4 914 922,95</b>	<b>0,00</b>	<b>4 914 922,95</b>
7337	Droits de stationnement	0,00	2 946 581,86	0,00	2 946 581,86
7338	Autres taxes	0,00	1 331 901,10	0,00	1 331 901,10
7368	Taxes locales sur la publicité extérieur	0,00	636 439,99	0,00	636 439,99
74	<b>Dotations et participations</b>	<b>0,00</b>	<b>91 383,92</b>	<b>0,00</b>	<b>91 383,92</b>
74718	Autres participations Etat	0,00	14 400,00	0,00	14 400,00
7472	Participat° Régions	0,00	5 450,00	0,00	5 450,00
7478	Participat° Autres organismes	0,00	71 533,92	0,00	71 533,92
75	<b>Autres produits de gestion courante</b>	<b>0,00</b>	<b>528 446,53</b>	<b>0,00</b>	<b>528 446,53</b>
752	Revenus des immeubles	0,00	485 000,00	0,00	485 000,00
758	Produits divers de gestion courante	0,00	43 446,53	0,00	43 446,53
76	<b>Produits financiers</b>	<b>0,00</b>	<b>0,00</b>	<b>0,00</b>	<b>0,00</b>
77	<b>Produits exceptionnels</b>	<b>6 219,00</b>	<b>3 387 224,00</b>	<b>0,00</b>	<b>3 393 443,00</b>
7711	Dédits et pénalités perçus	0,00	3 000,00	0,00	3 000,00
775	Produits des cessions d'immobilisations	0,00	3 381 198,00	0,00	3 381 198,00
7788	Produits exceptionnels divers	6 219,00	3 026,00	0,00	9 245,00
78	<b>Reprise sur amortissements et provisions</b>	<b>0,00</b>	<b>0,00</b>	<b>0,00</b>	<b>0,00</b>
	<b>Restes à réaliser au 31/12</b>	<b>0,00</b>	<b>0,00</b>	<b>0,00</b>	<b>0,00</b>
	<b>SOLDE (3)</b>	<b>-1 590 860,91</b>	<b>-600 495,90</b>	<b>-1 964 487,19</b>	<b>-4 155 844,00</b>

Ville de Dijon - Dijon Ville - Budget principal - CA - 2017

(2)	Libellé	Sous-fonction 81						
		810 Services communs	811 Eau et assainissement	812 Collecte et traitement ordures ménagères	813 Propreté urbaine	814 Eclairage public	815 Transports urbains	816 Autres réseaux et services divers
<b>DEPENSES</b>		<b>640 242,85</b>	<b>84 739,03</b>	<b>0,00</b>	<b>81 716,20</b>	<b>224 541,07</b>	<b>102 323,55</b>	<b>546 796,21</b>
Réalizations		640 242,85	84 739,03	0,00	81 716,20	224 541,07	102 323,55	546 796,21
002	Résultat de fonctionnement reporté	0,00	0,00	0,00	0,00	0,00	0,00	0,00
011	Charges à caractère général	12 419,40	84 739,03	0,00	74 743,34	93 788,72	0,00	0,00
6042	Achats prestat° services (hors terrains)	0,00	0,00	0,00	0,00	0,00	0,00	0,00
60611	Eau et assainissement	0,00	0,00	0,00	0,00	0,00	0,00	0,00
60612	Energie - Electricité	215,01	0,00	0,00	0,00	0,00	0,00	0,00
60613	Chauffage urbain	0,00	0,00	0,00	0,00	0,00	0,00	0,00
60623	Alimentation	0,00	0,00	0,00	0,00	0,00	0,00	0,00
60628	Autres fournitures non stockées	0,00	0,00	0,00	0,00	0,00	0,00	0,00
60632	Fournitures de petit équipement	0,00	0,00	0,00	0,00	0,00	0,00	0,00
60633	Fournitures de voirie	0,00	0,00	0,00	0,00	0,00	0,00	0,00
6065	Livres, disques, ... (médiathèque)	0,00	0,00	0,00	0,00	0,00	0,00	0,00
611	Contrats de prestations de services	0,00	0,00	0,00	74 743,34	0,00	0,00	0,00
6132	Locations immobilières	0,00	0,00	0,00	0,00	3 000,00	0,00	0,00
6135	Locations mobilières	0,00	0,00	0,00	0,00	0,00	0,00	0,00
61521	Entretien terrains	0,00	0,00	0,00	0,00	0,00	0,00	0,00
615221	Entretien, réparations bâtiments publics	0,00	0,00	0,00	0,00	0,00	0,00	0,00
615231	Entretien, réparations voiries	0,00	0,00	0,00	0,00	0,00	0,00	0,00
615232	Entretien, réparations réseaux	0,00	0,00	0,00	0,00	0,00	0,00	0,00
61558	Entretien autres biens mobiliers	0,00	0,00	0,00	0,00	0,00	0,00	0,00
6156	Maintenance	0,00	0,00	0,00	0,00	63 998,72	0,00	0,00
617	Etudes et recherches	0,00	0,00	0,00	0,00	26 790,00	0,00	0,00
6188	Autres frais divers	0,00	0,00	0,00	0,00	0,00	0,00	0,00
6225	Indemnités aux comptable et régisseurs	110,04	0,00	0,00	0,00	0,00	0,00	0,00
6226	Honoraires	8 902,08	0,00	0,00	0,00	0,00	0,00	0,00
6227	Frais d'actes et de contentieux	619,47	0,00	0,00	0,00	0,00	0,00	0,00
6228	Divers	84,00	0,00	0,00	0,00	0,00	0,00	0,00
6231	Annonces et insertions	2 488,80	0,00	0,00	0,00	0,00	0,00	0,00
6236	Catalogues et imprimés	0,00	0,00	0,00	0,00	0,00	0,00	0,00
6238	Divers	0,00	0,00	0,00	0,00	0,00	0,00	0,00
6241	Transports de biens	0,00	0,00	0,00	0,00	0,00	0,00	0,00
6247	Transports collectifs	0,00	0,00	0,00	0,00	0,00	0,00	0,00
6257	Réceptions	0,00	0,00	0,00	0,00	0,00	0,00	0,00
627	Services bancaires et assimilés	0,00	0,00	0,00	0,00	0,00	0,00	0,00

Ville de Dijon - Dijon Ville - Budget principal - CA - 2017

(2)	Libellé	Sous-fonction 81						
		810 Services communs	811 Eau et assainissement	812 Collecte et traitement ordures ménagères	813 Propreté urbaine	814 Eclairage public	815 Transports urbains	816 Autres réseaux et services divers
6282	Frais de gardiennage (églises, forêts, .	0,00	0,00	0,00	0,00	0,00	0,00	0,00
6284	Redevances pour services rendus	0,00	0,00	0,00	0,00	0,00	0,00	0,00
62876	Remb. frais à un GFP de rattachement	0,00	1 460,03	0,00	0,00	0,00	0,00	0,00
63512	Taxes foncières	0,00	83 279,00	0,00	0,00	0,00	0,00	0,00
637	Autres impôts, taxes (autres organismes)	0,00	0,00	0,00	0,00	0,00	0,00	0,00
<b>012</b>	<b>Charges de personnel, frais assimilés</b>	<b>627 793,04</b>	<b>0,00</b>	<b>0,00</b>	<b>6 972,86</b>	<b>130 752,35</b>	<b>102 323,55</b>	<b>546 796,21</b>
6331	Versement de transport	6 814,76	0,00	0,00	40,06	1 315,08	1 054,82	6 346,52
6332	Cotisations versées au F.N.A.L.	1 703,78	0,00	0,00	10,01	328,75	263,68	1 586,80
6336	Cotisations CNFPT et CDGFPT	3 236,78	0,00	0,00	19,03	624,57	501,02	3 014,54
6338	Autres impôts, taxes sur rémunérations	1 022,09	0,00	0,00	6,01	197,20	158,19	951,91
64111	Rémunération principale titulaires	339 046,54	0,00	0,00	2 003,26	65 747,98	52 738,87	246 953,55
64112	NBI, SFT, indemnité résidence	1 851,00	0,00	0,00	0,00	885,10	0,00	8 931,99
64118	Autres indemnités titulaires	103 398,04	0,00	0,00	3 892,97	28 244,96	21 570,68	56 572,55
64131	Rémunérations non tit.	0,00	0,00	0,00	0,00	0,00	0,00	45 666,37
64138	Autres indemnités non tit.	0,00	0,00	0,00	0,00	0,00	0,00	22 998,80
64162	Emplois d'avenir	0,00	0,00	0,00	0,00	0,00	0,00	0,00
6451	Cotisations à l'U.R.S.S.A.F.	57 072,03	0,00	0,00	335,50	11 012,66	8 833,81	63 085,73
6453	Cotisations aux caisses de retraites	107 579,79	0,00	0,00	633,94	20 809,42	16 658,48	81 393,52
6454	Cotisations aux A.S.S.E.D.I.C.	0,00	0,00	0,00	0,00	0,00	0,00	4 021,91
6458	Cotis. aux autres organismes sociaux	1 356,07	0,00	0,00	8,01	263,03	210,98	987,91
6474	Versement aux autres oeuvres sociales	4 132,16	0,00	0,00	24,07	1 323,60	313,02	3 544,11
6488	Autres charges	580,00	0,00	0,00	0,00	0,00	20,00	740,00
<b>014</b>	<b>Atténuations de produits</b>	<b>0,00</b>	<b>0,00</b>	<b>0,00</b>	<b>0,00</b>	<b>0,00</b>	<b>0,00</b>	<b>0,00</b>
<b>042</b>	<b>Opérat° ordre transfert entre sections</b>	<b>0,00</b>	<b>0,00</b>	<b>0,00</b>	<b>0,00</b>	<b>0,00</b>	<b>0,00</b>	<b>0,00</b>
<b>043</b>	<b>Opérat° ordre intérieur de la section</b>	<b>0,00</b>	<b>0,00</b>	<b>0,00</b>	<b>0,00</b>	<b>0,00</b>	<b>0,00</b>	<b>0,00</b>
<b>65</b>	<b>Autres charges de gestion courante</b>	<b>0,00</b>	<b>0,00</b>	<b>0,00</b>	<b>0,00</b>	<b>0,00</b>	<b>0,00</b>	<b>0,00</b>
651	Redevances pour licences, logiciels, ...	0,00	0,00	0,00	0,00	0,00	0,00	0,00
65541		0,00	0,00	0,00	0,00	0,00	0,00	0,00

Ville de Dijon - Dijon Ville - Budget principal - CA - 2017

(2)	Libellé	Sous-fonction 81						
		810 Services communs	811 Eau et assainissement	812 Collecte et traitement ordures ménagères	813 Propreté urbaine	814 Eclairage public	815 Transports urbains	816 Autres réseaux et services divers
657341	Contrib fonds compens. ch. territoriales							
657341	Subv. fonct. Communes du GFP	0,00	0,00	0,00	0,00	0,00	0,00	0,00
657351	Subv. fonct. GFP de rattachement	0,00	0,00	0,00	0,00	0,00	0,00	0,00
6574	Subv. fonct. Associat°, personnes privée	0,00	0,00	0,00	0,00	0,00	0,00	0,00
<b>656</b>	<b>Frais fonctionnement des groupes d'élus</b>	<b>0,00</b>	<b>0,00</b>	<b>0,00</b>	<b>0,00</b>	<b>0,00</b>	<b>0,00</b>	<b>0,00</b>
<b>66</b>	<b>Charges financières</b>	<b>0,00</b>	<b>0,00</b>	<b>0,00</b>	<b>0,00</b>	<b>0,00</b>	<b>0,00</b>	<b>0,00</b>
<b>67</b>	<b>Charges exceptionnelles</b>	<b>30,41</b>	<b>0,00</b>	<b>0,00</b>	<b>0,00</b>	<b>0,00</b>	<b>0,00</b>	<b>0,00</b>
6714	Bourses et prix	0,00	0,00	0,00	0,00	0,00	0,00	0,00
673	Titres annulés (sur exercices antérieurs)	30,41	0,00	0,00	0,00	0,00	0,00	0,00
678	Autres charges exceptionnelles	0,00	0,00	0,00	0,00	0,00	0,00	0,00
<b>68</b>	<b>Dot. aux amortissements et provisions</b>	<b>0,00</b>	<b>0,00</b>	<b>0,00</b>	<b>0,00</b>	<b>0,00</b>	<b>0,00</b>	<b>0,00</b>
<b>Restes à réaliser au 31/12</b>		<b>0,00</b>	<b>0,00</b>	<b>0,00</b>	<b>0,00</b>	<b>0,00</b>	<b>0,00</b>	<b>0,00</b>
<b>RECETTES</b>		<b>0,00</b>	<b>83 279,00</b>	<b>6 219,00</b>	<b>0,00</b>	<b>0,00</b>	<b>0,00</b>	<b>0,00</b>
Réalizations		0,00	83 279,00	6 219,00	0,00	0,00	0,00	0,00
002	Résultat de fonctionnement reporté	0,00	0,00	0,00	0,00	0,00	0,00	0,00
013	Atténuations de charges	0,00	0,00	0,00	0,00	0,00	0,00	0,00
042	Opérat° ordre transfert entre sections	0,00	0,00	0,00	0,00	0,00	0,00	0,00
043	Opérat° ordre intérieur de la section	0,00	0,00	0,00	0,00	0,00	0,00	0,00
<b>70</b>	<b>Produits des services, du domaine, vente</b>	<b>0,00</b>	<b>83 279,00</b>	<b>0,00</b>	<b>0,00</b>	<b>0,00</b>	<b>0,00</b>	<b>0,00</b>
7023	Menus produits forestiers	0,00	0,00	0,00	0,00	0,00	0,00	0,00
7028	Autres produits agricoles et forestiers	0,00	0,00	0,00	0,00	0,00	0,00	0,00
70323	Redev. occupat° domaine public communal	0,00	0,00	0,00	0,00	0,00	0,00	0,00
70388	Autres redevances et recettes diverses	0,00	0,00	0,00	0,00	0,00	0,00	0,00
704	Travaux	0,00	0,00	0,00	0,00	0,00	0,00	0,00
7062	Redevances services à caractère culturel	0,00	0,00	0,00	0,00	0,00	0,00	0,00
70688	Autres prestations de services	0,00	0,00	0,00	0,00	0,00	0,00	0,00
70876		0,00	0,00	0,00	0,00	0,00	0,00	0,00

Ville de Dijon - Dijon Ville - Budget principal - CA - 2017

(2)	Libellé	Sous-fonction 81						
		810 Services communs	811 Eau et assainissement	812 Collecte et traitement ordures ménagères	813 Propreté urbaine	814 Eclairage public	815 Transports urbains	816 Autres réseaux et services divers
70878	Remb. frais par le GFP de rattachement							
	Remb. frais par d'autres redevables	0,00	83 279,00	0,00	0,00	0,00	0,00	0,00
7088	Produits activités annexes (abonnements)	0,00	0,00	0,00	0,00	0,00	0,00	0,00
<b>73</b>	<b>Impôts et taxes</b>	<b>0,00</b>	<b>0,00</b>	<b>0,00</b>	<b>0,00</b>	<b>0,00</b>	<b>0,00</b>	<b>0,00</b>
7337	Droits de stationnement	0,00	0,00	0,00	0,00	0,00	0,00	0,00
7338	Autres taxes	0,00	0,00	0,00	0,00	0,00	0,00	0,00
7368	Taxes locales sur la publicité extérieur	0,00	0,00	0,00	0,00	0,00	0,00	0,00
<b>74</b>	<b>Dotations et participations</b>	<b>0,00</b>	<b>0,00</b>	<b>0,00</b>	<b>0,00</b>	<b>0,00</b>	<b>0,00</b>	<b>0,00</b>
74718	Autres participations Etat	0,00	0,00	0,00	0,00	0,00	0,00	0,00
7472	Participat° Régions	0,00	0,00	0,00	0,00	0,00	0,00	0,00
7478	Participat° Autres organismes	0,00	0,00	0,00	0,00	0,00	0,00	0,00
<b>75</b>	<b>Autres produits de gestion courante</b>	<b>0,00</b>	<b>0,00</b>	<b>0,00</b>	<b>0,00</b>	<b>0,00</b>	<b>0,00</b>	<b>0,00</b>
752	Revenus des immeubles	0,00	0,00	0,00	0,00	0,00	0,00	0,00
758	Produits divers de gestion courante	0,00	0,00	0,00	0,00	0,00	0,00	0,00
<b>76</b>	<b>Produits financiers</b>	<b>0,00</b>	<b>0,00</b>	<b>0,00</b>	<b>0,00</b>	<b>0,00</b>	<b>0,00</b>	<b>0,00</b>
<b>77</b>	<b>Produits exceptionnels</b>	<b>0,00</b>	<b>0,00</b>	<b>6 219,00</b>	<b>0,00</b>	<b>0,00</b>	<b>0,00</b>	<b>0,00</b>
7711	Dédits et pénalités perçus	0,00	0,00	0,00	0,00	0,00	0,00	0,00
775	Produits des cessions d'immobilisations	0,00	0,00	0,00	0,00	0,00	0,00	0,00
7788	Produits exceptionnels divers	0,00	0,00	6 219,00	0,00	0,00	0,00	0,00
<b>78</b>	<b>Reprise sur amortissements et provisions</b>	<b>0,00</b>	<b>0,00</b>	<b>0,00</b>	<b>0,00</b>	<b>0,00</b>	<b>0,00</b>	<b>0,00</b>
Restes à réaliser au 31/12		0,00	0,00	0,00	0,00	0,00	0,00	0,00
<b>SOLDE (3)</b>		<b>-640 242,85</b>	<b>-1 460,03</b>	<b>6 219,00</b>	<b>-81 716,20</b>	<b>-224 541,07</b>	<b>-102 323,55</b>	<b>-546 796,21</b>

(2)	Libellé	Sous-fonction 82					Sous fonction 83			
		820 Services communs	821 Equipements de voirie	822 Voirie communale et routes	823 Espaces verts urbains	824 Autres opérations d'aménagement urbain	830 Services communs	831 Aménagement des eaux	832 Act° spécif. lutte contre la pollution	833 Préservation du milieu naturel
<b>DEPENSES</b>		<b>1 130 846,24</b>	<b>451 564,33</b>	<b>1 442 806,00</b>	<b>6 514 951,06</b>	<b>466 968,71</b>	<b>112 627,34</b>	<b>95 833,00</b>	<b>77 619,85</b>	<b>1 725 722,53</b>
Réalizations		1 130 846,24	451 564,33	1 442 806,00	6 514 951,06	466 968,71	112 627,34	95 833,00	77 619,85	1 725 722,53
002	Résultat de fonctionnement reporté	0,00	0,00	0,00	0,00	0,00	0,00	0,00	0,00	0,00
011	Charges à caractère général	199 914,61	392 836,25	889 213,86	1 251 634,97	248 130,31	75,73	28 840,66	77 619,85	131 590,20

Ville de Dijon - Dijon Ville - Budget principal - CA - 2017

(2)	Libellé	Sous-fonction 82					Sous fonction 83			
		820 Services communs	821 Equipements de voirie	822 Voirie communale et routes	823 Espaces verts urbains	824 Autres opérations d'aménagement urbain	830 Services communs	831 Aménagement des eaux	832 Act° spécif. lutte contre la pollution	833 Préservation du milieu naturel
6042	Achats prestat° services (hors terrains)	0,00	0,00	0,00	600,00	0,00	0,00	0,00	0,00	0,00
60611	Eau et assainissement	0,00	0,00	15 131,98	225 323,15	0,00	0,00	0,00	0,00	0,00
60612	Energie - Electricité	9 677,40	9 578,34	613,47	75 405,03	0,00	0,00	0,00	0,00	0,00
60613	Chauffage urbain	155 912,77	0,00	0,00	0,00	0,00	0,00	0,00	0,00	0,00
60623	Alimentation	0,00	0,00	0,00	0,00	0,00	0,00	0,00	0,00	720,17
60628	Autres fournitures non stockées	0,00	180,00	3 264,00	131 271,91	0,00	0,00	0,00	0,00	21 088,82
60632	Fournitures de petit équipement	0,00	1 191,84	247,15	103 695,12	0,00	0,00	0,00	0,00	2 281,45
60633	Fournitures de voirie	0,00	0,00	9 162,55	11 125,92	0,00	0,00	0,00	0,00	0,00
6065	Livres, disques, ... (médiathèque)	0,00	0,00	0,00	0,00	0,00	0,00	0,00	0,00	425,79
611	Contrats de prestations de services	16 249,47	9 453,60	0,00	92 675,53	211 777,65	0,00	0,00	73 445,62	0,00
6132	Locations immobilières	0,00	0,00	0,00	0,00	0,00	0,00	0,00	0,00	0,00
6135	Locations mobilières	0,00	362 635,48	138,14	24 750,84	0,00	0,00	0,00	4 174,23	3 520,87
61521	Entretien terrains	0,00	0,00	0,00	465 814,58	0,00	0,00	0,00	0,00	0,00
615221	Entretien, réparations bâtiments publics	0,00	0,00	0,00	6 470,22	1 528,80	0,00	0,00	0,00	0,00
615231	Entretien, réparations voiries	0,00	0,00	12 651,65	76 039,77	0,00	0,00	25 515,34	0,00	0,00
615232	Entretien, réparations réseaux	0,00	0,00	0,00	1 716,00	0,00	0,00	0,00	0,00	0,00
61558	Entretien autres biens mobiliers	0,00	0,00	0,00	363,42	0,00	0,00	0,00	0,00	0,00
6156	Maintenance	18 074,97	9 796,99	0,00	2 188,80	0,00	0,00	0,00	0,00	12 396,00
617	Etudes et recherches	0,00	0,00	4 128,00	19 523,68	33 160,00	0,00	3 325,32	0,00	13 920,13
6188	Autres frais divers	0,00	0,00	165,60	11 508,61	1 399,77	0,00	0,00	0,00	36 884,53
6225	Indemnités aux comptable et régisseurs	0,00	0,00	45,83	0,00	0,00	0,00	0,00	0,00	110,04
6226	Honoraires	0,00	0,00	0,00	2 941,94	0,00	0,00	0,00	0,00	0,00
6227	Frais d'actes et de contentieux	0,00	0,00	0,00	0,00	264,09	0,00	0,00	0,00	0,00
6228	Divers	0,00	0,00	0,00	0,00	0,00	0,00	0,00	0,00	0,00
6231	Annonces et insertions	0,00	0,00	0,00	0,00	0,00	0,00	0,00	0,00	8 056,80
6236	Catalogues et imprimés	0,00	0,00	0,00	0,00	0,00	0,00	0,00	0,00	12 562,80
6238	Divers	0,00	0,00	0,00	0,00	0,00	0,00	0,00	0,00	13 670,18
6241	Transports de biens	0,00	0,00	0,00	0,00	0,00	0,00	0,00	0,00	3 058,26
6247	Transports collectifs	0,00	0,00	0,00	0,00	0,00	0,00	0,00	0,00	335,96
6257	Réceptions	0,00	0,00	0,00	0,00	0,00	0,00	0,00	0,00	2 558,40
627	Services bancaires et assimilés	0,00	0,00	161,73	0,00	0,00	0,00	0,00	0,00	0,00
6282	Frais de gardiennage (églises, forêts, .	0,00	0,00	0,00	0,00	0,00	75,73	0,00	0,00	0,00
6284	Redevances pour services rendus	0,00	0,00	6 167,70	0,00	0,00	0,00	0,00	0,00	0,00
62876	Remb. frais à un GFP de rattachement	0,00	0,00	484 948,06	0,00	0,00	0,00	0,00	0,00	0,00
63512	Taxes foncières	0,00	0,00	352 388,00	0,00	0,00	0,00	0,00	0,00	0,00
637	Autres impôts, taxes (autres organismes)	0,00	0,00	0,00	220,45	0,00	0,00	0,00	0,00	0,00
<b>012</b>	<b>Charges de personnel, frais assimilés</b>	<b>930 931,63</b>	<b>58 728,08</b>	<b>534 742,13</b>	<b>5 263 316,09</b>	<b>183 248,50</b>	<b>112 551,61</b>	<b>0,00</b>	<b>0,00</b>	<b>1 564 086,07</b>
6331	Versement de transport	10 046,35	655,21	6 058,33	60 304,85	1 911,00	1 135,36	0,00	0,00	17 606,52

Ville de Dijon - Dijon Ville - Budget principal - CA - 2017

(2)	Libellé	Sous-fonction 82					Sous fonction 83			
		820 Services communs	821 Equipements de voirie	822 Voirie communale et routes	823 Espaces verts urbains	824 Autres opérations d'aménagement urbain	830 Services communs	831 Aménagement des eaux	832 Act° spécif. lutte contre la pollution	833 Préservation du milieu naturel
6332	Cotisations versées au F.N.A.L.	2 511,66	163,83	1 514,47	15 076,18	477,73	283,79	0,00	0,00	4 401,77
6336	Cotisations CNFPT et CDGFPT	4 772,24	311,19	2 877,89	28 420,21	907,70	539,25	0,00	0,00	8 354,26
6338	Autres impôts, taxes sur rémunérations	1 507,05	98,27	908,75	9 045,74	286,66	170,32	0,00	0,00	2 641,06
64111	Rémunération principale titulaires	497 539,53	31 915,57	301 973,50	2 957 153,06	94 844,75	55 361,23	0,00	0,00	843 345,37
64112	NBI, SFT, indemnité résidence	8 151,49	843,06	11 428,59	52 988,82	702,61	2 571,71	0,00	0,00	14 101,29
64118	Autres indemnités titulaires	152 285,18	8 223,91	57 146,54	582 765,59	36 432,83	23 837,67	0,00	0,00	180 709,44
64131	Rémunérations non tit.	0,00	0,00	0,00	1 219,39	0,00	0,00	0,00	0,00	42 985,76
64138	Autres indemnités non tit.	0,00	0,00	0,00	121,94	0,00	0,00	0,00	0,00	6 986,65
64162	Emplois d'avenir	0,00	0,00	0,00	49 457,22	0,00	0,00	0,00	0,00	0,00
6451	Cotisations à l'U.R.S.S.A.F.	84 138,34	5 487,09	50 739,02	498 355,74	16 004,12	9 508,39	0,00	0,00	153 994,94
6453	Cotisations aux caisses de retraites	158 731,60	10 359,66	95 491,15	944 726,92	30 252,30	17 914,76	0,00	0,00	270 235,51
6454	Cotisations aux A.S.S.E.D.I.C.	0,00	0,00	0,00	3 257,58	0,00	0,00	0,00	0,00	2 623,93
6458	Cotis. aux autres organismes sociaux	1 988,69	127,64	1 207,88	11 828,42	379,37	221,52	0,00	0,00	3 370,32
6474	Versement aux autres oeuvres sociales	8 176,40	542,65	4 660,96	46 491,83	1 049,43	807,61	0,00	0,00	10 432,68
6488	Autres charges	1 083,10	0,00	735,05	2 102,60	0,00	200,00	0,00	0,00	2 296,57
<b>014</b>	<b>Atténuations de produits</b>	<b>0,00</b>	<b>0,00</b>	<b>0,00</b>	<b>0,00</b>	<b>0,00</b>	<b>0,00</b>	<b>0,00</b>	<b>0,00</b>	<b>0,00</b>
<b>042</b>	<b>Opérat° ordre transfert entre sections</b>	<b>0,00</b>	<b>0,00</b>	<b>0,00</b>	<b>0,00</b>	<b>0,00</b>	<b>0,00</b>	<b>0,00</b>	<b>0,00</b>	<b>0,00</b>
<b>043</b>	<b>Opérat° ordre intérieur de la section</b>	<b>0,00</b>	<b>0,00</b>	<b>0,00</b>	<b>0,00</b>	<b>0,00</b>	<b>0,00</b>	<b>0,00</b>	<b>0,00</b>	<b>0,00</b>
<b>65</b>	<b>Autres charges de gestion courante</b>	<b>0,00</b>	<b>0,00</b>	<b>0,00</b>	<b>0,00</b>	<b>0,00</b>	<b>0,00</b>	<b>66 992,34</b>	<b>0,00</b>	<b>30 046,26</b>
651	Redevances pour licences, logiciels, ...	0,00	0,00	0,00	0,00	0,00	0,00	0,00	0,00	7 530,13
65541	Contrib fonds compens. ch. territoriales	0,00	0,00	0,00	0,00	0,00	0,00	66 992,34	0,00	0,00
657341	Subv. fonct. Communes du GFP	0,00	0,00	0,00	0,00	0,00	0,00	0,00	0,00	2 703,89
657351	Subv. fonct. GFP de rattachement	0,00	0,00	0,00	0,00	0,00	0,00	0,00	0,00	10 552,24
6574	Subv. fonct. Associat°, personnes privée	0,00	0,00	0,00	0,00	0,00	0,00	0,00	0,00	9 260,00
<b>656</b>	<b>Frais fonctionnement des groupes d'élus</b>	<b>0,00</b>	<b>0,00</b>	<b>0,00</b>	<b>0,00</b>	<b>0,00</b>	<b>0,00</b>	<b>0,00</b>	<b>0,00</b>	<b>0,00</b>
<b>66</b>	<b>Charges financières</b>	<b>0,00</b>	<b>0,00</b>	<b>0,00</b>	<b>0,00</b>	<b>0,00</b>	<b>0,00</b>	<b>0,00</b>	<b>0,00</b>	<b>0,00</b>
<b>67</b>	<b>Charges exceptionnelles</b>	<b>0,00</b>	<b>0,00</b>	<b>18 850,01</b>	<b>0,00</b>	<b>35 589,90</b>	<b>0,00</b>	<b>0,00</b>	<b>0,00</b>	<b>0,00</b>
6714	Bourses et prix	0,00	0,00	0,00	0,00	28 800,00	0,00	0,00	0,00	0,00
673	Titres annulés (sur exercices antérieurs)	0,00	0,00	18 850,01	0,00	0,00	0,00	0,00	0,00	0,00
678	Autres charges exceptionnelles	0,00	0,00	0,00	0,00	6 789,90	0,00	0,00	0,00	0,00
<b>68</b>	<b>Dot. aux amortissements et provisions</b>	<b>0,00</b>	<b>0,00</b>	<b>0,00</b>	<b>0,00</b>	<b>0,00</b>	<b>0,00</b>	<b>0,00</b>	<b>0,00</b>	<b>0,00</b>
<b>Restes à réaliser au 31/12</b>		<b>0,00</b>	<b>0,00</b>	<b>0,00</b>	<b>0,00</b>	<b>0,00</b>	<b>0,00</b>	<b>0,00</b>	<b>0,00</b>	<b>0,00</b>
<b>RECETTES</b>		<b>485 901,55</b>	<b>0,00</b>	<b>5 305 653,15</b>	<b>144 927,82</b>	<b>3 460 557,92</b>	<b>24 280,80</b>	<b>0,00</b>	<b>0,00</b>	<b>23 034,73</b>
<b>Réalisations</b>		<b>485 901,55</b>	<b>0,00</b>	<b>5 305 653,15</b>	<b>144 927,82</b>	<b>3 460 557,92</b>	<b>24 280,80</b>	<b>0,00</b>	<b>0,00</b>	<b>23 034,73</b>
<b>002</b>	<b>Résultat de fonctionnement reporté</b>	<b>0,00</b>	<b>0,00</b>	<b>0,00</b>	<b>0,00</b>	<b>0,00</b>	<b>0,00</b>	<b>0,00</b>	<b>0,00</b>	<b>0,00</b>

Ville de Dijon - Dijon Ville - Budget principal - CA - 2017

(2)	Libellé	Sous-fonction 82					Sous fonction 83			
		820 Services communs	821 Equipements de voirie	822 Voirie communale et routes	823 Espaces verts urbains	824 Autres opérations d'aménagement urbain	830 Services communs	831 Aménagement des eaux	832 Act° spécif. lutte contre la pollution	833 Préservation du milieu naturel
013	Atténuations de charges	0,00	0,00	0,00	0,00	0,00	0,00	0,00	0,00	0,00
042	Opérat° ordre transfert entre sections	0,00	0,00	0,00	0,00	0,00	0,00	0,00	0,00	0,00
043	Opérat° ordre intérieur de la section	0,00	0,00	0,00	0,00	0,00	0,00	0,00	0,00	0,00
70	Produits des services, du domaine, vente	901,55	0,00	384 783,67	98 977,82	0,00	24 280,80	0,00	0,00	23 034,73
7023	Menus produits forestiers	0,00	0,00	0,00	33,65	0,00	0,00	0,00	0,00	0,00
7028	Autres produits agricoles et forestiers	0,00	0,00	0,00	60,00	0,00	0,00	0,00	0,00	0,00
70323	Redev. occupat° domaine public communal	0,00	0,00	0,00	0,00	0,00	24 280,80	0,00	0,00	0,00
70388	Autres redevances et recettes diverses	901,55	0,00	0,00	0,00	0,00	0,00	0,00	0,00	0,00
704	Travaux	0,00	0,00	0,00	24 717,00	0,00	0,00	0,00	0,00	0,00
7062	Redevances services à caractère culturel	0,00	0,00	0,00	0,00	0,00	0,00	0,00	0,00	22 849,40
70688	Autres prestations de services	0,00	0,00	0,00	4 479,16	0,00	0,00	0,00	0,00	0,00
70876	Remb. frais par le GFP de rattachement	0,00	0,00	384 667,00	0,00	0,00	0,00	0,00	0,00	0,00
70878	Remb. frais par d'autres redevables	0,00	0,00	116,67	69 688,01	0,00	0,00	0,00	0,00	0,00
7088	Produits activités annexes (abonnements)	0,00	0,00	0,00	0,00	0,00	0,00	0,00	0,00	185,33
73	Impôts et taxes	0,00	0,00	4 914 922,95	0,00	0,00	0,00	0,00	0,00	0,00
7337	Droits de stationnement	0,00	0,00	2 946 581,86	0,00	0,00	0,00	0,00	0,00	0,00
7338	Autres taxes	0,00	0,00	1 331 901,10	0,00	0,00	0,00	0,00	0,00	0,00
7368	Taxes locales sur la publicité extérieur	0,00	0,00	636 439,99	0,00	0,00	0,00	0,00	0,00	0,00
74	Dotations et participations	0,00	0,00	0,00	5 450,00	76 333,92	0,00	0,00	0,00	0,00
74718	Autres participations Etat	0,00	0,00	0,00	0,00	4 800,00	0,00	0,00	0,00	0,00
7472	Participat° Régions	0,00	0,00	0,00	5 450,00	0,00	0,00	0,00	0,00	0,00
7478	Participat° Autres organismes	0,00	0,00	0,00	0,00	71 533,92	0,00	0,00	0,00	0,00
75	Autres produits de gestion courante	485 000,00	0,00	5 946,53	37 500,00	0,00	0,00	0,00	0,00	0,00
752	Revenus des immeubles	485 000,00	0,00	0,00	0,00	0,00	0,00	0,00	0,00	0,00
758	Produits divers de gestion courante	0,00	0,00	5 946,53	37 500,00	0,00	0,00	0,00	0,00	0,00
76	Produits financiers	0,00	0,00	0,00	0,00	0,00	0,00	0,00	0,00	0,00
77	Produits exceptionnels	0,00	0,00	0,00	3 000,00	3 384 224,00	0,00	0,00	0,00	0,00
7711	Dédits et pénalités perçus	0,00	0,00	0,00	3 000,00	0,00	0,00	0,00	0,00	0,00
775	Produits des cessions d'immobilisations	0,00	0,00	0,00	0,00	3 381 198,00	0,00	0,00	0,00	0,00
7788	Produits exceptionnels divers	0,00	0,00	0,00	0,00	3 026,00	0,00	0,00	0,00	0,00
78	Reprise sur amortissements et provisions	0,00	0,00	0,00	0,00	0,00	0,00	0,00	0,00	0,00
Restes à réaliser au 31/12		0,00	0,00	0,00	0,00	0,00	0,00	0,00	0,00	0,00
<b>SOLDE (3)</b>		<b>-644 944,69</b>	<b>-451 564,33</b>	<b>3 862 847,15</b>	<b>-6 370 023,24</b>	<b>2 993 589,21</b>	<b>-88 346,54</b>	<b>-95 833,00</b>	<b>-77 619,85</b>	<b>-1 702 687,80</b>



## Ville de Dijon - Dijon Ville - Budget principal - CA - 2017

(1) La production de cet état est obligatoire pour les communes de 3 500 habitants et plus, les groupements comprenant au moins une telle commune, leurs établissements et services administratifs hormis les caisses des écoles et les services à activité unique érigés en établissement public ou budget annexe (L. 2312-3, R. 2311-1 et R. 2311-10). Dans les communes de 3 500 habitants et plus, le croisement par fonction est fait à un chiffre (correspondant à la fonction). Dans les communes de 10 000 habitants et plus, le croisement par fonction est fait au niveau le plus détaillé de la nomenclature fonctionnelle (sous-fonction ou rubrique). Les groupements et leurs établissements publics suivent les règles de production et de présentation applicables à la commune membre comptant le plus grand nombre d'habitants (articles L. 5211-36 a1 et R. 5211-14 + L. 5711-1 et R. 5711-2 du CGCT).

(2) Le croisement par nature est fait au niveau de chacun des articles budgétaires.

(3) Le solde correspond à la différence entre les recettes et les dépenses. Les dépenses et les recettes correspondent à la somme des dépenses et des Réalisations ainsi que des restes à réaliser et des reports (ligne budgétaire 001 et 002). Les lignes reports 001 et 002 apparaissent à la colonne 01-Non ventilables.

<b>IV – ANNEXES</b>	<b>IV</b>
<b>ELEMENTS DU BILAN PRESENTATION CROISEE PAR FONCTION (1) – DETAIL FONCTIONNEMENT</b>	<b>A1.1</b>

**FONCTION 9 – Action économique**

(2)	Libellé	90 Interventions économiques	91 Foires et marchés	92 Aides à l'agriculture et aux industries	93 Aides à l'énergie, indus. manufact., BTP	94 Aides commerce et services marchands	95 Aides au tourisme	96 Aides aux services publics	Total
<b>DEPENSES</b>		<b>839 259,00</b>	<b>717 545,30</b>	<b>0,00</b>	<b>0,00</b>	<b>105 056,61</b>	<b>248 217,73</b>	<b>0,00</b>	<b>1 910 078,64</b>
Réalizations		839 259,00	717 545,30	0,00	0,00	105 056,61	248 217,73	0,00	1 910 078,64
002	Résultat de fonctionnement reporté	0,00	0,00	0,00	0,00	0,00	0,00	0,00	0,00
011	Charges à caractère général	167 106,62	547 573,96	0,00	0,00	156,61	248 217,73	0,00	963 054,92
6042	Achats prestat° services (hors terrains)	0,00	0,00	0,00	0,00	0,00	186 260,00	0,00	186 260,00
60611	Eau et assainissement	0,00	22 370,00	0,00	0,00	0,00	10 184,10	0,00	32 554,10
60612	Energie - Electricité	0,00	93 532,93	0,00	0,00	156,61	8 877,55	0,00	102 567,09
60623	Alimentation	0,00	1 118,66	0,00	0,00	0,00	0,00	0,00	1 118,66
60628	Autres fournitures non stockées	0,00	5 058,27	0,00	0,00	0,00	0,00	0,00	5 058,27
60632	Fournitures de petit équipement	0,00	2 714,59	0,00	0,00	0,00	0,00	0,00	2 714,59
611	Contrats de prestations de services	0,00	217 390,35	0,00	0,00	0,00	5 524,20	0,00	222 914,55
6132	Locations immobilières	13 605,09	0,00	0,00	0,00	0,00	0,00	0,00	13 605,09
6135	Locations mobilières	15 000,00	9 695,46	0,00	0,00	0,00	17 500,00	0,00	42 195,46
614	Charges locatives et de copropriété	1 488,00	0,00	0,00	0,00	0,00	0,00	0,00	1 488,00
61521	Entretien terrains	0,00	0,00	0,00	0,00	0,00	4 117,00	0,00	4 117,00
615221	Entretien, réparations bâtiments publics	4 901,41	9 867,37	0,00	0,00	0,00	0,00	0,00	14 768,78
6156	Maintenance	6 278,20	9 145,63	0,00	0,00	0,00	8 605,89	0,00	24 029,72
617	Etudes et recherches	23 268,00	0,00	0,00	0,00	0,00	0,00	0,00	23 268,00
6188	Autres frais divers	49 199,60	44 448,83	0,00	0,00	0,00	4 400,00	0,00	98 048,43
6225	Indemnités aux comptable et régisseurs	0,00	320,16	0,00	0,00	0,00	0,00	0,00	320,16
6231	Annonces et insertions	39 024,00	0,00	0,00	0,00	0,00	0,00	0,00	39 024,00
6236	Catalogues et imprimés	13 883,30	5 038,80	0,00	0,00	0,00	0,00	0,00	18 922,10
6247	Transports collectifs	459,02	0,00	0,00	0,00	0,00	0,00	0,00	459,02
6262	Frais de télécommunications	0,00	0,00	0,00	0,00	0,00	444,14	0,00	444,14
627	Services bancaires et assimilés	0,00	0,00	0,00	0,00	0,00	610,85	0,00	610,85
6282	Frais de gardiennage (églises, forêts, .	0,00	16 908,49	0,00	0,00	0,00	0,00	0,00	16 908,49
6283	Frais de nettoyage des locaux	0,00	65 158,42	0,00	0,00	0,00	0,00	0,00	65 158,42

Ville de Dijon - Dijon Ville - Budget principal - CA - 2017

(2)	Libellé	90 Interventions économiques	91 Foires et marchés	92 Aides à l'agriculture et aux industries	93 Aides à l'énergie, indus. manufact., BTP	94 Aides commerce et services marchands	95 Aides au tourisme	96 Aides aux services publics	Total
63512	Taxes foncières	0,00	44 806,00	0,00	0,00	0,00	1 694,00	0,00	46 500,00
<b>012</b>	<b>Charges de personnel, frais assimilés</b>	<b>574 058,46</b>	<b>169 971,34</b>	<b>0,00</b>	<b>0,00</b>	<b>0,00</b>	<b>0,00</b>	<b>0,00</b>	<b>744 029,80</b>
6331	Versement de transport	6 492,95	2 001,58	0,00	0,00	0,00	0,00	0,00	8 494,53
6332	Cotisations versées au F.N.A.L.	1 623,14	500,43	0,00	0,00	0,00	0,00	0,00	2 123,57
6336	Cotisations CNFPT et CDGFPT	3 083,85	947,10	0,00	0,00	0,00	0,00	0,00	4 030,95
6338	Autres impôts, taxes sur rémunérations	973,98	300,18	0,00	0,00	0,00	0,00	0,00	1 274,16
64111	Rémunération principale titulaires	224 102,97	91 690,46	0,00	0,00	0,00	0,00	0,00	315 793,43
64112	NBI, SFT, indemnité résidence	4 831,86	1 120,96	0,00	0,00	0,00	0,00	0,00	5 952,82
64118	Autres indemnités titulaires	47 256,48	16 333,79	0,00	0,00	0,00	0,00	0,00	63 590,27
64131	Rémunérations non tit.	90 971,29	6 450,70	0,00	0,00	0,00	0,00	0,00	97 421,99
64138	Autres indemnités non tit.	26 169,60	885,00	0,00	0,00	0,00	0,00	0,00	27 054,60
6451	Cotisations à l'U.R.S.S.A.F.	72 655,81	17 825,95	0,00	0,00	0,00	0,00	0,00	90 481,76
6453	Cotisations aux caisses de retraites	78 752,36	29 624,36	0,00	0,00	0,00	0,00	0,00	108 376,72
6454	Cotisations aux A.S.S.E.D.I.C.	7 353,61	658,71	0,00	0,00	0,00	0,00	0,00	8 012,32
6458	Cotis. aux autres organismes sociaux	4 549,57	366,78	0,00	0,00	0,00	0,00	0,00	4 916,35
6474	Versement aux autres oeuvres sociales	4 073,99	1 265,34	0,00	0,00	0,00	0,00	0,00	5 339,33
6488	Autres charges	1 167,00	0,00	0,00	0,00	0,00	0,00	0,00	1 167,00
<b>014</b>	<b>Atténuations de produits</b>	<b>0,00</b>	<b>0,00</b>	<b>0,00</b>	<b>0,00</b>	<b>0,00</b>	<b>0,00</b>	<b>0,00</b>	<b>0,00</b>
<b>042</b>	<b>Opérat° ordre transfert entre sections</b>	<b>0,00</b>	<b>0,00</b>	<b>0,00</b>	<b>0,00</b>	<b>0,00</b>	<b>0,00</b>	<b>0,00</b>	<b>0,00</b>
<b>043</b>	<b>Opérat° ordre intérieur de la section</b>	<b>0,00</b>	<b>0,00</b>	<b>0,00</b>	<b>0,00</b>	<b>0,00</b>	<b>0,00</b>	<b>0,00</b>	<b>0,00</b>
<b>65</b>	<b>Autres charges de gestion courante</b>	<b>96 500,00</b>	<b>0,00</b>	<b>0,00</b>	<b>0,00</b>	<b>104 900,00</b>	<b>0,00</b>	<b>0,00</b>	<b>201 400,00</b>
65738	Subv. fonct. Autres organismes publics	76 000,00	0,00	0,00	0,00	0,00	0,00	0,00	76 000,00
6574	Subv. fonct. Associat°, personnes privée	20 500,00	0,00	0,00	0,00	104 900,00	0,00	0,00	125 400,00
<b>656</b>	<b>Frais fonctionnement des groupes d'élus</b>	<b>0,00</b>	<b>0,00</b>	<b>0,00</b>	<b>0,00</b>	<b>0,00</b>	<b>0,00</b>	<b>0,00</b>	<b>0,00</b>
<b>66</b>	<b>Charges financières</b>	<b>0,00</b>	<b>0,00</b>	<b>0,00</b>	<b>0,00</b>	<b>0,00</b>	<b>0,00</b>	<b>0,00</b>	<b>0,00</b>
<b>67</b>	<b>Charges exceptionnelles</b>	<b>1 593,92</b>	<b>0,00</b>	<b>0,00</b>	<b>0,00</b>	<b>0,00</b>	<b>0,00</b>	<b>0,00</b>	<b>1 593,92</b>
673	Titres annulés (sur exercices antérieurs)	1 593,92	0,00	0,00	0,00	0,00	0,00	0,00	1 593,92
<b>68</b>	<b>Dot. aux amortissements et provisions</b>	<b>0,00</b>	<b>0,00</b>	<b>0,00</b>	<b>0,00</b>	<b>0,00</b>	<b>0,00</b>	<b>0,00</b>	<b>0,00</b>
<b>Restes à réaliser au 31/12</b>		<b>0,00</b>	<b>0,00</b>	<b>0,00</b>	<b>0,00</b>	<b>0,00</b>	<b>0,00</b>	<b>0,00</b>	<b>0,00</b>

Ville de Dijon - Dijon Ville - Budget principal - CA - 2017

(2)	Libellé	90 Interventions économiques	91 Foires et marchés	92 Aides à l'agriculture et aux industries	93 Aides à l'énergie, indus. manufact., BTP	94 Aides commerce et services marchands	95 Aides au tourisme	96 Aides aux services publics	Total
<b>RECETTES</b>		<b>328 663,72</b>	<b>661 786,97</b>	<b>0,00</b>	<b>0,00</b>	<b>0,00</b>	<b>1 575 572,31</b>	<b>0,00</b>	<b>2 566 023,00</b>
Réalizations		328 663,72	661 786,97	0,00	0,00	0,00	1 575 572,31	0,00	2 566 023,00
002	Résultat de fonctionnement reporté	0,00	0,00	0,00	0,00	0,00	0,00	0,00	0,00
013	Atténuations de charges	0,00	0,00	0,00	0,00	0,00	0,00	0,00	0,00
042	Opérat° ordre transfert entre sections	0,00	0,00	0,00	0,00	0,00	0,00	0,00	0,00
043	Opérat° ordre intérieur de la section	0,00	0,00	0,00	0,00	0,00	0,00	0,00	0,00
70	Produits des services, du domaine, vente	3 802,04	55 878,40	0,00	0,00	0,00	402 466,71	0,00	462 147,15
70323	Redev. occupat° domaine public communal	0,00	0,00	0,00	0,00	0,00	135 219,47	0,00	135 219,47
70632	Redevances services à caractère loisir	0,00	149,00	0,00	0,00	0,00	254 349,98	0,00	254 498,98
70878	Remb. frais par d'autres redevables	3 802,04	55 729,40	0,00	0,00	0,00	12 897,26	0,00	72 428,70
73	Impôts et taxes	0,00	593 217,13	0,00	0,00	0,00	1 173 105,60	0,00	1 766 322,73
7336	Droits de place	0,00	593 217,13	0,00	0,00	0,00	0,00	0,00	593 217,13
7362	Taxes de séjour	0,00	0,00	0,00	0,00	0,00	1 173 105,60	0,00	1 173 105,60
74	Dotations et participations	20 262,00	0,00	0,00	0,00	0,00	0,00	0,00	20 262,00
74718	Autres participations Etat	11 292,00	0,00	0,00	0,00	0,00	0,00	0,00	11 292,00
74751	Participat° GFP de rattachement	8 970,00	0,00	0,00	0,00	0,00	0,00	0,00	8 970,00
75	Autres produits de gestion courante	259 599,68	12 691,44	0,00	0,00	0,00	0,00	0,00	272 291,12
752	Revenus des immeubles	0,00	12 691,44	0,00	0,00	0,00	0,00	0,00	12 691,44
757	Redevances versées par fermiers, conces.	259 599,68	0,00	0,00	0,00	0,00	0,00	0,00	259 599,68
76	Produits financiers	0,00	0,00	0,00	0,00	0,00	0,00	0,00	0,00
77	Produits exceptionnels	45 000,00	0,00	0,00	0,00	0,00	0,00	0,00	45 000,00
7788	Produits exceptionnels divers	45 000,00	0,00	0,00	0,00	0,00	0,00	0,00	45 000,00
78	Reprise sur amortissements et provisions	0,00	0,00	0,00	0,00	0,00	0,00	0,00	0,00
Restes à réaliser au 31/12		0,00	0,00	0,00	0,00	0,00	0,00	0,00	0,00
<b>SOLDE (3)</b>		<b>-510 595,28</b>	<b>-55 758,33</b>	<b>0,00</b>	<b>0,00</b>	<b>-105 056,61</b>	<b>1 327 354,58</b>	<b>0,00</b>	<b>655 944,36</b>

(1) La production de cet état est obligatoire pour les communes de 3 500 habitants et plus, les groupements comprenant au moins une telle commune, leurs établissements et services administratifs hormis les caisses des écoles et les services à activité unique érigés en établissement public ou budget annexe (L. 2312-3, R. 2311-1 et R. 2311-10). Dans les communes de 3 500 habitants et plus, le croisement par fonction est fait à un chiffre (correspondant à la fonction). Dans les communes de 10 000 habitants et plus, le croisement par fonction est fait au niveau le plus détaillé de la nomenclature fonctionnelle (sous-fonction ou rubrique). Les groupements et leurs établissements publics suivent les règles de production et de présentation applicables à la commune membre comptant le plus grand nombre d'habitants (articles L. 5211-36 a1 et R. 5211-14 + L. 5711-1 et R. 5711-2 du CGCT).

(2) Le croisement par nature est fait au niveau de chacun des articles budgétaires.

**Ville de Dijon - Dijon Ville - Budget principal - CA - 2017**

(3) Le solde correspond à la différence entre les recettes et les dépenses. Les dépenses et les recettes correspondent à la somme des dépenses et des Réalisations ainsi que des restes à réaliser et des reports (ligne budgétaire 001 et 002). Les lignes reports 001 et 002 apparaissent à la colonne 01-Non ventilables.

<b>IV – ANNEXES</b>	<b>IV</b>
<b>ELEMENTS DU BILAN</b> <b>PRESENTATION CROISEE PAR FONCTION – DETAIL INVESTISSEMENT</b>	<b>A1.2</b>

**FONCTION 0 – Services généraux des administrations publiques locales**

(1)	Libellé	01 Opérations non ventilables	02 Administration générale	03 Justice	04 Coopérat° décentralisée, act° européen.	Total
<b>DEPENSES (2)</b>		18 801 653,35	4 049 131,04	0,00	298,49	22 851 082,88
Réalizations		18 801 653,35	4 049 131,04	0,00	298,49	22 851 082,88
001	Solde d'exécution sect° d'investissement	4 462 236,01	0,00	0,00	0,00	4 462 236,01
010	Stocks	0,00	0,00	0,00	0,00	0,00
040	Opérat° ordre transfert entre sections	132 858,34	0,00	0,00	0,00	132 858,34
13911	Etat et établissements nationaux	4 500,00	0,00	0,00	0,00	4 500,00
13912	Sub. transf cpte résult. Régions	15 816,00	0,00	0,00	0,00	15 816,00
13918	Autres subventions d'équipement	300,00	0,00	0,00	0,00	300,00
192	Plus ou moins-values sur cession immo.	112 242,34	0,00	0,00	0,00	112 242,34
<b>041</b>	<b>Opérations patrimoniales</b>	<b>2 388 294,23</b>	<b>0,00</b>	<b>0,00</b>	<b>0,00</b>	<b>2 388 294,23</b>
204412	Sub nat org pub - Bâtiments, installat°	1 160,00	0,00	0,00	0,00	1 160,00
2182	Matériel de transport	4 685,22	0,00	0,00	0,00	4 685,22
2312	Agencements et aménagements de terrains	2 808,00	0,00	0,00	0,00	2 808,00
2313	Constructions	2 236 968,92	0,00	0,00	0,00	2 236 968,92
2315	Installat°, matériel et outillage techni	6 300,00	0,00	0,00	0,00	6 300,00
2316	Restauration collections, oeuvres d'art	134 028,19	0,00	0,00	0,00	134 028,19
2318	Autres immo. corporelles en cours	2 343,90	0,00	0,00	0,00	2 343,90
<b>10</b>	<b>Dotations, fonds divers et réserves</b>	<b>3 396 961,01</b>	<b>0,00</b>	<b>0,00</b>	<b>0,00</b>	<b>3 396 961,01</b>
10223	TLE	818,00	0,00	0,00	0,00	818,00
10226	Taxe d'aménagement	69 281,01	0,00	0,00	0,00	69 281,01
1068	Excédents de fonctionnement capitalisés	3 326 862,00	0,00	0,00	0,00	3 326 862,00
<b>13</b>	<b>Subventions d'investissement</b>	<b>0,00</b>	<b>0,00</b>	<b>0,00</b>	<b>0,00</b>	<b>0,00</b>
<b>16</b>	<b>Emprunts et dettes assimilées</b>	<b>8 358 803,76</b>	<b>36 667,34</b>	<b>0,00</b>	<b>0,00</b>	<b>8 395 471,10</b>
1641	Emprunts en euros	8 234 949,14	0,00	0,00	0,00	8 234 949,14
16441	Opérat° afférentes à l'emprunt	56 731,52	36 667,34	0,00	0,00	93 398,86
165	Dépôts et cautionnements reçus	1 457,32	0,00	0,00	0,00	1 457,32
16818	Emprunts - Autres prêteurs	18 999,11	0,00	0,00	0,00	18 999,11
168751	Dettes - GFP de rattachement	46 666,67	0,00	0,00	0,00	46 666,67

Ville de Dijon - Dijon Ville - Budget principal - CA - 2017

(1)	Libellé	01 Opérations non ventilables	02 Administration générale	03 Justice	04 Coopérat° décentralisée, act° européen.	Total
18	Compte de liaison : affectat° (BA,régie)	0,00	0,00	0,00	0,00	0,00
20	Immobilisations incorporelles	0,00	563 556,45	0,00	0,00	563 556,45
2031	Frais d'études	0,00	178 342,35	0,00	0,00	178 342,35
2033	Frais d'insertion	0,00	10 294,00	0,00	0,00	10 294,00
2051	Concessions, droits similaires	0,00	374 920,10	0,00	0,00	374 920,10
204	Subventions d'équipement versées	0,00	1 957,55	0,00	0,00	1 957,55
20421	Privé : Bien mobilier, matériel	0,00	1 957,55	0,00	0,00	1 957,55
21	Immobilisations corporelles	0,00	1 283 176,13	0,00	298,49	1 283 474,62
21568	Autres matériels, outillages incendie	0,00	9 556,80	0,00	0,00	9 556,80
21578	Autre matériel et outillage de voirie	0,00	356,64	0,00	0,00	356,64
2158	Autres inst.,matériel,outil. techniques	0,00	37 640,98	0,00	0,00	37 640,98
2161	Oeuvres et objets d'art	0,00	291,78	0,00	0,00	291,78
2182	Matériel de transport	0,00	59 627,70	0,00	0,00	59 627,70
2183	Matériel de bureau et informatique	0,00	646 250,45	0,00	0,00	646 250,45
2184	Mobilier	0,00	147 847,80	0,00	0,00	147 847,80
2188	Autres immobilisations corporelles	0,00	381 603,98	0,00	298,49	381 902,47
22	Immobilisations reçues en affectation	0,00	0,00	0,00	0,00	0,00
23	Immobilisations en cours	0,00	2 163 773,57	0,00	0,00	2 163 773,57
2312	Agencements et aménagements de terrains	0,00	5 011,20	0,00	0,00	5 011,20
2313	Constructions	0,00	1 884 586,39	0,00	0,00	1 884 586,39
2314	Constructions sur sol d'autrui	0,00	814,20	0,00	0,00	814,20
2315	Installat°, matériel et outillage techni	0,00	269 508,06	0,00	0,00	269 508,06
2318	Autres immo. corporelles en cours	0,00	3 853,72	0,00	0,00	3 853,72
26	Participat° et créances rattachées	62 500,00	0,00	0,00	0,00	62 500,00
261	Titres de participation	62 500,00	0,00	0,00	0,00	62 500,00
27	Autres immobilisations financières	0,00	0,00	0,00	0,00	0,00
Opérations d'équipement		0,00	0,00	0,00	0,00	0,00
Opérations pour compte de tiers		0,00	0,00	0,00	0,00	0,00
Restes à réaliser au 31/12		0,00	0,00	0,00	0,00	0,00
<b>RECETTES (2)</b>		<b>29 702 449,06</b>	<b>579 709,28</b>	<b>0,00</b>	<b>0,00</b>	<b>30 282 158,34</b>
Réalizations		29 702 449,06	579 709,28	0,00	0,00	30 282 158,34
001	Solde d'exécution sect° d'investissement	0,00	0,00	0,00	0,00	0,00
010	Stocks	0,00	0,00	0,00	0,00	0,00
040	Opérat° ordre transfert entre sections	13 188 246,00	0,00	0,00	0,00	13 188 246,00
192	Plus ou moins-values sur cession immo.	2 280 888,95	0,00	0,00	0,00	2 280 888,95

Ville de Dijon - Dijon Ville - Budget principal - CA - 2017

(1)	Libellé	01 Opérations non ventilables	02 Administration générale	03 Justice	04 Coopérat° décentralisée, act° européen.	Total
2111	Terrains nus	982,76	0,00	0,00	0,00	982,76
2113	Terrains aménagés autres que voirie	59 326,33	0,00	0,00	0,00	59 326,33
2118	Autres terrains	431 846,48	0,00	0,00	0,00	431 846,48
2138	Autres constructions	2 128 403,79	0,00	0,00	0,00	2 128 403,79
2158	Autres inst.,matériel,outil. techniques	736,38	0,00	0,00	0,00	736,38
2182	Matériel de transport	93 236,10	0,00	0,00	0,00	93 236,10
2184	Mobilier	107,70	0,00	0,00	0,00	107,70
2188	Autres immobilisations corporelles	689,40	0,00	0,00	0,00	689,40
28031	Frais d'études	201 123,68	0,00	0,00	0,00	201 123,68
28033	Frais d'insertion	239,00	0,00	0,00	0,00	239,00
2804112	Subv. Etat : Bâtiments, installations	5 613,57	0,00	0,00	0,00	5 613,57
2804122	Subv.Régions : Bâtiments, installations	1 743,00	0,00	0,00	0,00	1 743,00
2804132	Subv. Dpt : Bâtiments, installations	1 187,00	0,00	0,00	0,00	1 187,00
28041482	Subv.Cne : Bâtiments, installations	1 160,00	0,00	0,00	0,00	1 160,00
28041512	GFP rat : Bâtiments, installations	8 643,00	0,00	0,00	0,00	8 643,00
28041582	GFP : Bâtiments, installations	77 641,49	0,00	0,00	0,00	77 641,49
2804171	Autres EPL : Bien mobilier, matériel	24 000,00	0,00	0,00	0,00	24 000,00
2804172	Autres EPL : Bâtiments, installations	82 345,00	0,00	0,00	0,00	82 345,00
2804182	Autres org pub - Bâtiments et installat°	1 783 589,66	0,00	0,00	0,00	1 783 589,66
280421	Privé : Bien mobilier, matériel	60 603,46	0,00	0,00	0,00	60 603,46
280422	Privé : Bâtiments, installations	367 277,00	0,00	0,00	0,00	367 277,00
2804412	Sub nat org pub - Bâtiments, installat°	62 794,00	0,00	0,00	0,00	62 794,00
28051	Concessions et droits similaires	741 615,26	0,00	0,00	0,00	741 615,26
28088	Autres immobilisations incorporelles	11 023,00	0,00	0,00	0,00	11 023,00
28128	Autres aménagements de terrains	329 798,77	0,00	0,00	0,00	329 798,77
28132	Immeubles de rapport	7 662,00	0,00	0,00	0,00	7 662,00
28138	Autres constructions	25 507,00	0,00	0,00	0,00	25 507,00
281568	Autres matériels, outillages incendie	32 111,32	0,00	0,00	0,00	32 111,32
281571	Matériel roulant	1 210,00	0,00	0,00	0,00	1 210,00
281578	Autre matériel et outillage de voirie	10 172,90	0,00	0,00	0,00	10 172,90
28158	Autres installat°, matériel et outillage	172 873,25	0,00	0,00	0,00	172 873,25
28182	Matériel de transport	341 807,86	0,00	0,00	0,00	341 807,86
28183	Matériel de bureau et informatique	950 341,44	0,00	0,00	0,00	950 341,44
28184	Mobilier	592 352,71	0,00	0,00	0,00	592 352,71
28185	Cheptel	2 549,80	0,00	0,00	0,00	2 549,80
28188	Autres immo. corporelles	1 415 172,11	0,00	0,00	0,00	1 415 172,11
28284	Mobilier (affectation)	322,42	0,00	0,00	0,00	322,42



Ville de Dijon - Dijon Ville - Budget principal - CA - 2017

(1)	Libellé	01 Opérations non ventilables	02 Administration générale	03 Justice	04 Coopérat° décentralisée, act° européen.	Total
4817	Pénalités de renégociation de la dette	879 548,41	0,00	0,00	0,00	879 548,41
<b>041</b>	<b>Opérations patrimoniales</b>	<b>2 388 294,23</b>	<b>0,00</b>	<b>0,00</b>	<b>0,00</b>	<b>2 388 294,23</b>
1328	Autres subventions d'équip. non transf.	1 210 931,82	0,00	0,00	0,00	1 210 931,82
2031	Frais d'études	1 060 541,17	0,00	0,00	0,00	1 060 541,17
2033	Frais d'insertion	19 504,07	0,00	0,00	0,00	19 504,07
2138	Autres constructions	1 160,00	0,00	0,00	0,00	1 160,00
238	Avances versées commandes immo. incorp.	96 157,17	0,00	0,00	0,00	96 157,17
<b>10</b>	<b>Dotations, fonds divers et réserves</b>	<b>8 240 100,84</b>	<b>0,00</b>	<b>0,00</b>	<b>0,00</b>	<b>8 240 100,84</b>
10222	FCTVA	2 678 651,00	0,00	0,00	0,00	2 678 651,00
10223	TLE	41 721,00	0,00	0,00	0,00	41 721,00
10226	Taxe d'aménagement	222 400,68	0,00	0,00	0,00	222 400,68
10228	Autres fonds	166,00	0,00	0,00	0,00	166,00
1068	Excédents de fonctionnement capitalisés	5 297 162,16	0,00	0,00	0,00	5 297 162,16
<b>13</b>	<b>Subventions d'investissement</b>	<b>0,00</b>	<b>50 417,00</b>	<b>0,00</b>	<b>0,00</b>	<b>50 417,00</b>
1318	Autres subventions d'équipement transf.	0,00	9 520,00	0,00	0,00	9 520,00
1321	Subv. non transf. Etat, établ. nationaux	0,00	27 996,00	0,00	0,00	27 996,00
1328	Autres subventions d'équip. non transf.	0,00	12 901,00	0,00	0,00	12 901,00
<b>16</b>	<b>Emprunts et dettes assimilées</b>	<b>5 877 623,18</b>	<b>0,00</b>	<b>0,00</b>	<b>0,00</b>	<b>5 877 623,18</b>
1641	Emprunts en euros	5 875 000,00	0,00	0,00	0,00	5 875 000,00
165	Dépôts et cautionnements reçus	2 623,18	0,00	0,00	0,00	2 623,18
<b>18</b>	<b>Compte de liaison : affectat° (BA,régie)</b>	<b>0,00</b>	<b>0,00</b>	<b>0,00</b>	<b>0,00</b>	<b>0,00</b>
<b>20</b>	<b>Immobilisations incorporelles</b>	<b>0,00</b>	<b>0,00</b>	<b>0,00</b>	<b>0,00</b>	<b>0,00</b>
<b>204</b>	<b>Subventions d'équipement versées</b>	<b>0,00</b>	<b>0,00</b>	<b>0,00</b>	<b>0,00</b>	<b>0,00</b>
<b>21</b>	<b>Immobilisations corporelles</b>	<b>0,00</b>	<b>0,00</b>	<b>0,00</b>	<b>0,00</b>	<b>0,00</b>
<b>22</b>	<b>Immobilisations reçues en affectation</b>	<b>0,00</b>	<b>0,00</b>	<b>0,00</b>	<b>0,00</b>	<b>0,00</b>
<b>23</b>	<b>Immobilisations en cours</b>	<b>0,00</b>	<b>529 292,28</b>	<b>0,00</b>	<b>0,00</b>	<b>529 292,28</b>
2313	Constructions	0,00	529 292,28	0,00	0,00	529 292,28
<b>26</b>	<b>Participat° et créances rattachées</b>	<b>0,00</b>	<b>0,00</b>	<b>0,00</b>	<b>0,00</b>	<b>0,00</b>
<b>27</b>	<b>Autres immobilisations financières</b>	<b>8 184,81</b>	<b>0,00</b>	<b>0,00</b>	<b>0,00</b>	<b>8 184,81</b>
2764	Créances sur personnes de droit privé	8 184,81	0,00	0,00	0,00	8 184,81
Opérations pour compte de tiers		0,00	0,00	0,00	0,00	0,00
Restes à réaliser au 31/12		0,00	0,00	0,00	0,00	0,00
<b>SOLDE (2)</b>		<b>10 900 795,71</b>	<b>-3 469 421,76</b>	<b>0,00</b>	<b>-298,49</b>	<b>7 431 075,46</b>

Ville de Dijon - Dijon Ville - Budget principal - CA - 2017

(1)	Libellé	Sous-fonction 02						Sous-fonction 04		
		020 Administrat° générale collectivité	021 Assemblée locale	022 Administration générale de l'état	023 Information, communication, publicité	024 Fêtes et cérémonies	025 Aides aux assoc. (non classées ailleurs)	026 Cimetières et pompes funèbres	041 Subvention globale	048 Autres act° de coopérat° décentralisée
<b>DEPENSES (2)</b>		<b>3 670 963,85</b>	<b>0,00</b>	<b>74,00</b>	<b>1 957,55</b>	<b>98 506,93</b>	<b>274 082,13</b>	<b>3 546,58</b>	<b>0,00</b>	<b>298,49</b>
Réalizations		3 670 963,85	0,00	74,00	1 957,55	98 506,93	274 082,13	3 546,58	0,00	298,49
001	Solde d'exécution sect° d'investissement	0,00	0,00	0,00	0,00	0,00	0,00	0,00	0,00	0,00
010	Stocks	0,00	0,00	0,00	0,00	0,00	0,00	0,00	0,00	0,00
040	Opérat° ordre transfert entre sections	0,00	0,00	0,00	0,00	0,00	0,00	0,00	0,00	0,00
13911	Etat et établissements nationaux	0,00	0,00	0,00	0,00	0,00	0,00	0,00	0,00	0,00
13912	Sub. transf cpte résult. Régions	0,00	0,00	0,00	0,00	0,00	0,00	0,00	0,00	0,00
13918	Autres subventions d'équipement	0,00	0,00	0,00	0,00	0,00	0,00	0,00	0,00	0,00
192	Plus ou moins-values sur cession immo.	0,00	0,00	0,00	0,00	0,00	0,00	0,00	0,00	0,00
041	<b>Opérations patrimoniales</b>	<b>0,00</b>	<b>0,00</b>	<b>0,00</b>	<b>0,00</b>	<b>0,00</b>	<b>0,00</b>	<b>0,00</b>	<b>0,00</b>	<b>0,00</b>
204412	Sub nat org pub - Bâtiments, installat°	0,00	0,00	0,00	0,00	0,00	0,00	0,00	0,00	0,00
2182	Matériel de transport	0,00	0,00	0,00	0,00	0,00	0,00	0,00	0,00	0,00
2312	Agencements et aménagement de terrains	0,00	0,00	0,00	0,00	0,00	0,00	0,00	0,00	0,00
2313	Constructions	0,00	0,00	0,00	0,00	0,00	0,00	0,00	0,00	0,00
2315	Installat°, matériel et outillage techni	0,00	0,00	0,00	0,00	0,00	0,00	0,00	0,00	0,00
2316	Restauration collections, oeuvres d'art	0,00	0,00	0,00	0,00	0,00	0,00	0,00	0,00	0,00
2318	Autres immo. corporelles en cours	0,00	0,00	0,00	0,00	0,00	0,00	0,00	0,00	0,00
10	<b>Dotations, fonds divers et réserves</b>	<b>0,00</b>	<b>0,00</b>	<b>0,00</b>	<b>0,00</b>	<b>0,00</b>	<b>0,00</b>	<b>0,00</b>	<b>0,00</b>	<b>0,00</b>
10223	TLE	0,00	0,00	0,00	0,00	0,00	0,00	0,00	0,00	0,00
10226	Taxe d'aménagement	0,00	0,00	0,00	0,00	0,00	0,00	0,00	0,00	0,00
1068	Excédents de fonctionnement capitalisés	0,00	0,00	0,00	0,00	0,00	0,00	0,00	0,00	0,00
13	<b>Subventions d'investissement</b>	<b>0,00</b>	<b>0,00</b>	<b>0,00</b>	<b>0,00</b>	<b>0,00</b>	<b>0,00</b>	<b>0,00</b>	<b>0,00</b>	<b>0,00</b>

Ville de Dijon - Dijon Ville - Budget principal - CA - 2017

(1)	Libellé	Sous-fonction 02							Sous-fonction 04	
		020 Administrat° générale collectivité	021 Assemblée locale	022 Administration générale de l'état	023 Information, communication, publicité	024 Fêtes et cérémonies	025 Aides aux assoc. (non classées ailleurs)	026 Cimetières et pompes funèbres	041 Subvention globale	048 Autres act° de coopérat° décentralisée
<b>16</b>	<b>Emprunts et dettes assimilées</b>	<b>36 667,34</b>	<b>0,00</b>	<b>0,00</b>	<b>0,00</b>	<b>0,00</b>	<b>0,00</b>	<b>0,00</b>	<b>0,00</b>	<b>0,00</b>
1641	Emprunts en euros	0,00	0,00	0,00	0,00	0,00	0,00	0,00	0,00	0,00
16441	Opérat° afférentes à l'emprunt	36 667,34	0,00	0,00	0,00	0,00	0,00	0,00	0,00	0,00
165	Dépôts et cautionnements reçus	0,00	0,00	0,00	0,00	0,00	0,00	0,00	0,00	0,00
16818	Emprunts - Autres prêteurs	0,00	0,00	0,00	0,00	0,00	0,00	0,00	0,00	0,00
168751	Dettes - GFP de rattachement	0,00	0,00	0,00	0,00	0,00	0,00	0,00	0,00	0,00
<b>18</b>	<b>Compte de liaison : affectat° (BA,régie)</b>	<b>0,00</b>	<b>0,00</b>	<b>0,00</b>	<b>0,00</b>	<b>0,00</b>	<b>0,00</b>	<b>0,00</b>	<b>0,00</b>	<b>0,00</b>
<b>20</b>	<b>Immobilisations incorporelles</b>	<b>561 641,75</b>	<b>0,00</b>	<b>0,00</b>	<b>0,00</b>	<b>0,00</b>	<b>1 914,70</b>	<b>0,00</b>	<b>0,00</b>	<b>0,00</b>
2031	Frais d'études	176 427,65	0,00	0,00	0,00	0,00	1 914,70	0,00	0,00	0,00
2033	Frais d'insertion	10 294,00	0,00	0,00	0,00	0,00	0,00	0,00	0,00	0,00
2051	Concessions, droits similaires	374 920,10	0,00	0,00	0,00	0,00	0,00	0,00	0,00	0,00
<b>204</b>	<b>Subventions d'équipement versées</b>	<b>0,00</b>	<b>0,00</b>	<b>0,00</b>	<b>1 957,55</b>	<b>0,00</b>	<b>0,00</b>	<b>0,00</b>	<b>0,00</b>	<b>0,00</b>
20421	Privé : Bien mobilier, matériel	0,00	0,00	0,00	1 957,55	0,00	0,00	0,00	0,00	0,00
<b>21</b>	<b>Immobilisations corporelles</b>	<b>1 213 778,45</b>	<b>0,00</b>	<b>74,00</b>	<b>0,00</b>	<b>63 201,97</b>	<b>2 575,13</b>	<b>3 546,58</b>	<b>0,00</b>	<b>298,49</b>
21568	Autres matériels, outillages incendie	9 556,80	0,00	0,00	0,00	0,00	0,00	0,00	0,00	0,00
21578	Autre matériel et outillage de voirie	356,64	0,00	0,00	0,00	0,00	0,00	0,00	0,00	0,00
2158	Autres inst.,matériel,outil. techniques	37 640,98	0,00	0,00	0,00	0,00	0,00	0,00	0,00	0,00
2161	Oeuvres et objets d'art	291,78	0,00	0,00	0,00	0,00	0,00	0,00	0,00	0,00
2182	Matériel de transport	59 627,70	0,00	0,00	0,00	0,00	0,00	0,00	0,00	0,00
2183	Matériel de bureau et informatique	646 250,45	0,00	0,00	0,00	0,00	0,00	0,00	0,00	0,00
2184	Mobilier	146 440,63	0,00	0,00	0,00	0,00	1 407,17	0,00	0,00	0,00
2188	Autres immobilisations corporelles	313 613,47	0,00	74,00	0,00	63 201,97	1 167,96	3 546,58	0,00	298,49
<b>22</b>	<b>Immobilisations reçues en affectation</b>	<b>0,00</b>	<b>0,00</b>	<b>0,00</b>	<b>0,00</b>	<b>0,00</b>	<b>0,00</b>	<b>0,00</b>	<b>0,00</b>	<b>0,00</b>
<b>23</b>	<b>Immobilisations en cours</b>	<b>1 858 876,31</b>	<b>0,00</b>	<b>0,00</b>	<b>0,00</b>	<b>35 304,96</b>	<b>269 592,30</b>	<b>0,00</b>	<b>0,00</b>	<b>0,00</b>
2312		5 011,20	0,00	0,00	0,00	0,00	0,00	0,00	0,00	0,00

Ville de Dijon - Dijon Ville - Budget principal - CA - 2017

(1)	Libellé	Sous-fonction 02								Sous-fonction 04	
		020 Administrat° générale collectivité	021 Assemblée locale	022 Administration générale de l'état	023 Information, communication, publicité	024 Fêtes et cérémonies	025 Aides aux assoc. (non classées ailleurs)	026 Cimetières et pompes funèbres	041 Subvention globale	048 Autres act° de coopérat° décentralisée	
	Agencements et aménagement de terrains										
2313	Constructions	1 614 994,09	0,00	0,00	0,00	0,00	269 592,30	0,00	0,00	0,00	
2314	Constructions sur sol d'autrui	814,20	0,00	0,00	0,00	0,00	0,00	0,00	0,00	0,00	
2315	Installat°, matériel et outillage techni	234 203,10	0,00	0,00	0,00	35 304,96	0,00	0,00	0,00	0,00	
2318	Autres immo. corporelles en cours	3 853,72	0,00	0,00	0,00	0,00	0,00	0,00	0,00	0,00	
<b>26</b>	<b>Participat° et créances rattachées</b>	<b>0,00</b>	<b>0,00</b>	<b>0,00</b>	<b>0,00</b>	<b>0,00</b>	<b>0,00</b>	<b>0,00</b>	<b>0,00</b>	<b>0,00</b>	
261	Titres de participation	0,00	0,00	0,00	0,00	0,00	0,00	0,00	0,00	0,00	
<b>27</b>	<b>Autres immobilisations financières</b>	<b>0,00</b>	<b>0,00</b>	<b>0,00</b>	<b>0,00</b>	<b>0,00</b>	<b>0,00</b>	<b>0,00</b>	<b>0,00</b>	<b>0,00</b>	
Opérations d'équipement		0,00	0,00	0,00	0,00	0,00	0,00	0,00	0,00	0,00	
Opérations pour compte de tiers		0,00	0,00	0,00	0,00	0,00	0,00	0,00	0,00	0,00	
Restes à réaliser au 31/12		0,00	0,00	0,00	0,00	0,00	0,00	0,00	0,00	0,00	
<b>RECETTES (2)</b>		<b>578 913,18</b>	<b>0,00</b>	<b>0,00</b>	<b>0,00</b>	<b>0,00</b>	<b>796,10</b>	<b>0,00</b>	<b>0,00</b>	<b>0,00</b>	
Réalizations		578 913,18	0,00	0,00	0,00	0,00	796,10	0,00	0,00	0,00	
<b>001</b>	<b>Solde d'exécution sect° d'investissement</b>	<b>0,00</b>	<b>0,00</b>	<b>0,00</b>	<b>0,00</b>	<b>0,00</b>	<b>0,00</b>	<b>0,00</b>	<b>0,00</b>	<b>0,00</b>	
<b>010</b>	<b>Stocks</b>	<b>0,00</b>	<b>0,00</b>	<b>0,00</b>	<b>0,00</b>	<b>0,00</b>	<b>0,00</b>	<b>0,00</b>	<b>0,00</b>	<b>0,00</b>	
<b>040</b>	<b>Opérat° ordre transfert entre sections</b>	<b>0,00</b>	<b>0,00</b>	<b>0,00</b>	<b>0,00</b>	<b>0,00</b>	<b>0,00</b>	<b>0,00</b>	<b>0,00</b>	<b>0,00</b>	
192	Plus ou moins-values sur cession immo.	0,00	0,00	0,00	0,00	0,00	0,00	0,00	0,00	0,00	
2111	Terrains nus	0,00	0,00	0,00	0,00	0,00	0,00	0,00	0,00	0,00	
2113	Terrains aménagés autres que voirie	0,00	0,00	0,00	0,00	0,00	0,00	0,00	0,00	0,00	
2118	Autres terrains	0,00	0,00	0,00	0,00	0,00	0,00	0,00	0,00	0,00	
2138	Autres constructions	0,00	0,00	0,00	0,00	0,00	0,00	0,00	0,00	0,00	
2158	Autres inst.,matériel,outil. techniques	0,00	0,00	0,00	0,00	0,00	0,00	0,00	0,00	0,00	
2182	Matériel de transport	0,00	0,00	0,00	0,00	0,00	0,00	0,00	0,00	0,00	
2184	Mobilier	0,00	0,00	0,00	0,00	0,00	0,00	0,00	0,00	0,00	
2188		0,00	0,00	0,00	0,00	0,00	0,00	0,00	0,00	0,00	

Ville de Dijon - Dijon Ville - Budget principal - CA - 2017

(1)	Libellé	Sous-fonction 02								Sous-fonction 04	
		020 Administrat <sup>o</sup> générale collectivité	021 Assemblée locale	022 Administration générale de l'état	023 Information, communication, publicité	024 Fêtes et cérémonies	025 Aides aux assoc. (non classées ailleurs)	026 Cimetières et pompes funèbres	041 Subvention globale	048 Autres act <sup>o</sup> de coopérat <sup>o</sup> décentralisée	
	Autres immobilisations corporelles										
28031	Frais d'études	0,00	0,00	0,00	0,00	0,00	0,00	0,00	0,00	0,00	
28033	Frais d'insertion	0,00	0,00	0,00	0,00	0,00	0,00	0,00	0,00	0,00	
2804112	Subv. Etat : Bâtiments, installations	0,00	0,00	0,00	0,00	0,00	0,00	0,00	0,00	0,00	
2804122	Subv. Régions : Bâtiments, installations	0,00	0,00	0,00	0,00	0,00	0,00	0,00	0,00	0,00	
2804132	Subv. Dpt : Bâtiments, installations	0,00	0,00	0,00	0,00	0,00	0,00	0,00	0,00	0,00	
28041482	Subv. Cne : Bâtiments, installations	0,00	0,00	0,00	0,00	0,00	0,00	0,00	0,00	0,00	
28041512	GFP rat : Bâtiments, installations	0,00	0,00	0,00	0,00	0,00	0,00	0,00	0,00	0,00	
28041582	GFP : Bâtiments, installations	0,00	0,00	0,00	0,00	0,00	0,00	0,00	0,00	0,00	
2804171	Autres EPL : Bien mobilier, matériel	0,00	0,00	0,00	0,00	0,00	0,00	0,00	0,00	0,00	
2804172	Autres EPL : Bâtiments, installations	0,00	0,00	0,00	0,00	0,00	0,00	0,00	0,00	0,00	
2804182	Autres org pub - Bâtiments et installat <sup>o</sup>	0,00	0,00	0,00	0,00	0,00	0,00	0,00	0,00	0,00	
280421	Privé : Bien mobilier, matériel	0,00	0,00	0,00	0,00	0,00	0,00	0,00	0,00	0,00	
280422	Privé : Bâtiments, installations	0,00	0,00	0,00	0,00	0,00	0,00	0,00	0,00	0,00	
2804412	Sub nat org pub - Bâtiments, installat <sup>o</sup>	0,00	0,00	0,00	0,00	0,00	0,00	0,00	0,00	0,00	
28051	Concessions et droits similaires	0,00	0,00	0,00	0,00	0,00	0,00	0,00	0,00	0,00	
28088	Autres immobilisations incorporelles	0,00	0,00	0,00	0,00	0,00	0,00	0,00	0,00	0,00	
28128	Autres aménagements de terrains	0,00	0,00	0,00	0,00	0,00	0,00	0,00	0,00	0,00	
28132	Immeubles de rapport	0,00	0,00	0,00	0,00	0,00	0,00	0,00	0,00	0,00	
28138	Autres constructions	0,00	0,00	0,00	0,00	0,00	0,00	0,00	0,00	0,00	
281568	Autres matériels, outillages incendie	0,00	0,00	0,00	0,00	0,00	0,00	0,00	0,00	0,00	
281571	Matériel roulant	0,00	0,00	0,00	0,00	0,00	0,00	0,00	0,00	0,00	
281578		0,00	0,00	0,00	0,00	0,00	0,00	0,00	0,00	0,00	

Ville de Dijon - Dijon Ville - Budget principal - CA - 2017

(1)	Libellé	Sous-fonction 02								Sous-fonction 04	
		020 Administrat° générale collectivité	021 Assemblée locale	022 Administration générale de l'état	023 Information, communication, publicité	024 Fêtes et cérémonies	025 Aides aux assoc. (non classées ailleurs)	026 Cimetières et pompes funèbres	041 Subvention globale	048 Autres act° de coopérat° décentralisée	
	Autre matériel et outillage de voirie										
28158	Autres installat°, matériel et outillage	0,00	0,00	0,00	0,00	0,00	0,00	0,00	0,00	0,00	
28182	Matériel de transport	0,00	0,00	0,00	0,00	0,00	0,00	0,00	0,00	0,00	
28183	Matériel de bureau et informatique	0,00	0,00	0,00	0,00	0,00	0,00	0,00	0,00	0,00	
28184	Mobilier	0,00	0,00	0,00	0,00	0,00	0,00	0,00	0,00	0,00	
28185	Cheptel	0,00	0,00	0,00	0,00	0,00	0,00	0,00	0,00	0,00	
28188	Autres immo. corporelles	0,00	0,00	0,00	0,00	0,00	0,00	0,00	0,00	0,00	
28284	Mobilier (affectation)	0,00	0,00	0,00	0,00	0,00	0,00	0,00	0,00	0,00	
4817	Pénalités de renégociation de la dette	0,00	0,00	0,00	0,00	0,00	0,00	0,00	0,00	0,00	
<b>041</b>	<b>Opérations patrimoniales</b>	<b>0,00</b>	<b>0,00</b>	<b>0,00</b>	<b>0,00</b>	<b>0,00</b>	<b>0,00</b>	<b>0,00</b>	<b>0,00</b>	<b>0,00</b>	
1328	Autres subventions d'équip. non transf.	0,00	0,00	0,00	0,00	0,00	0,00	0,00	0,00	0,00	
2031	Frais d'études	0,00	0,00	0,00	0,00	0,00	0,00	0,00	0,00	0,00	
2033	Frais d'insertion	0,00	0,00	0,00	0,00	0,00	0,00	0,00	0,00	0,00	
2138	Autres constructions	0,00	0,00	0,00	0,00	0,00	0,00	0,00	0,00	0,00	
238	Avances versées commandes immo. incorp.	0,00	0,00	0,00	0,00	0,00	0,00	0,00	0,00	0,00	
<b>10</b>	<b>Dotations, fonds divers et réserves</b>	<b>0,00</b>	<b>0,00</b>	<b>0,00</b>	<b>0,00</b>	<b>0,00</b>	<b>0,00</b>	<b>0,00</b>	<b>0,00</b>	<b>0,00</b>	
10222	FCTVA	0,00	0,00	0,00	0,00	0,00	0,00	0,00	0,00	0,00	
10223	TLE	0,00	0,00	0,00	0,00	0,00	0,00	0,00	0,00	0,00	
10226	Taxe d'aménagement	0,00	0,00	0,00	0,00	0,00	0,00	0,00	0,00	0,00	
10228	Autres fonds	0,00	0,00	0,00	0,00	0,00	0,00	0,00	0,00	0,00	
1068	Excédents de fonctionnement capitalisés	0,00	0,00	0,00	0,00	0,00	0,00	0,00	0,00	0,00	
<b>13</b>	<b>Subventions d'investissement</b>	<b>50 417,00</b>	<b>0,00</b>	<b>0,00</b>	<b>0,00</b>	<b>0,00</b>	<b>0,00</b>	<b>0,00</b>	<b>0,00</b>	<b>0,00</b>	
1318	Autres subventions d'équipement transf.	9 520,00	0,00	0,00	0,00	0,00	0,00	0,00	0,00	0,00	
1321	Subv. non transf. Etat, établ. nationaux	27 996,00	0,00	0,00	0,00	0,00	0,00	0,00	0,00	0,00	
1328		12 901,00	0,00	0,00	0,00	0,00	0,00	0,00	0,00	0,00	

Ville de Dijon - Dijon Ville - Budget principal - CA - 2017

(1)	Libellé	Sous-fonction 02						Sous-fonction 04		
		020 Administrat° générale collectivité	021 Assemblée locale	022 Administration générale de l'état	023 Information, communication, publicité	024 Fêtes et cérémonies	025 Aides aux assoc. (non classées ailleurs)	026 Cimetières et pompes funèbres	041 Subvention globale	048 Autres act° de coopérat° décentralisée
	Autres subventions d'équip. non transf.									
16	Emprunts et dettes assimilées	0,00	0,00	0,00	0,00	0,00	0,00	0,00	0,00	0,00
1641	Emprunts en euros	0,00	0,00	0,00	0,00	0,00	0,00	0,00	0,00	0,00
165	Dépôts et cautionnements reçus	0,00	0,00	0,00	0,00	0,00	0,00	0,00	0,00	0,00
18	Compte de liaison : affectat° (BA,régie)	0,00	0,00	0,00	0,00	0,00	0,00	0,00	0,00	0,00
20	Immobilisations incorporelles	0,00	0,00	0,00	0,00	0,00	0,00	0,00	0,00	0,00
204	Subventions d'équipement versées	0,00	0,00	0,00	0,00	0,00	0,00	0,00	0,00	0,00
21	Immobilisations corporelles	0,00	0,00	0,00	0,00	0,00	0,00	0,00	0,00	0,00
22	Immobilisations reçues en affectation	0,00	0,00	0,00	0,00	0,00	0,00	0,00	0,00	0,00
23	Immobilisations en cours	528 496,18	0,00	0,00	0,00	0,00	796,10	0,00	0,00	0,00
2313	Constructions	528 496,18	0,00	0,00	0,00	0,00	796,10	0,00	0,00	0,00
26	Participat° et créances rattachées	0,00	0,00	0,00	0,00	0,00	0,00	0,00	0,00	0,00
27	Autres immobilisations financières	0,00	0,00	0,00	0,00	0,00	0,00	0,00	0,00	0,00
2764	Créances sur personnes de droit privé	0,00	0,00	0,00	0,00	0,00	0,00	0,00	0,00	0,00
Opérations pour compte de tiers		0,00	0,00	0,00	0,00	0,00	0,00	0,00	0,00	0,00
Restes à réaliser au 31/12		0,00	0,00	0,00	0,00	0,00	0,00	0,00	0,00	0,00
<b>SOLDE (2)</b>		<b>-3 092 050,67</b>	<b>0,00</b>	<b>-74,00</b>	<b>-1 957,55</b>	<b>-98 506,93</b>	<b>-273 286,03</b>	<b>-3 546,58</b>	<b>0,00</b>	<b>-298,49</b>

(1) Pour le croisement par nature, le détail est fait selon le niveau de vote choisi par l'assemblée délibérante (chapitre, article ou article spécialisé).

(2) Le solde correspond à la différence entre les recettes et les dépenses. Les dépenses et les recettes correspondent à la somme des dépenses et des recettes de l'exercice ainsi que des restes à réaliser et des reports (lignes budgétaires 001 et 002). Les lignes reports 001 et 002 apparaissent à la colonne 01-Non ventilables.

<b>IV – ANNEXES</b>	<b>IV</b>
<b>ELEMENTS DU BILAN PRESENTATION CROISEE PAR FONCTION – DETAIL INVESTISSEMENT</b>	<b>A1.2</b>

**FONCTION 1 – Sécurité et salubrité publiques**

(1)	Libellé	11 Sécurité intérieure	12 Hygiène et salubrité publique	Total
<b>DEPENSES (2)</b>		193 520,09	0,00	193 520,09
Réalizations		193 520,09	0,00	193 520,09
001	Solde d'exécution sect° d'investissement	0,00	0,00	0,00
010	Stocks	0,00	0,00	0,00
040	Opérat° ordre transfert entre sections	0,00	0,00	0,00
041	Opérations patrimoniales	0,00	0,00	0,00
10	Dotations, fonds divers et réserves	0,00	0,00	0,00
13	Subventions d'investissement	0,00	0,00	0,00
16	Emprunts et dettes assimilées	0,00	0,00	0,00
18	Compte de liaison : affectat° (BA,régie)	0,00	0,00	0,00
20	Immobilisations incorporelles	2 275,20	0,00	2 275,20
2031	Frais d'études	792,00	0,00	792,00
2051	Concessions, droits similaires	1 483,20	0,00	1 483,20
204	Subventions d'équipement versées	0,00	0,00	0,00
21	Immobilisations corporelles	172 254,71	0,00	172 254,71
2183	Matériel de bureau et informatique	2 109,60	0,00	2 109,60
2188	Autres immobilisations corporelles	170 145,11	0,00	170 145,11
22	Immobilisations reçues en affectation	0,00	0,00	0,00
23	Immobilisations en cours	18 990,18	0,00	18 990,18
2315	Installat°, matériel et outillage techni	18 990,18	0,00	18 990,18
26	Participat° et créances rattachées	0,00	0,00	0,00
27	Autres immobilisations financières	0,00	0,00	0,00
Opérations d'équipement		0,00	0,00	0,00
Opérations pour compte de tiers		0,00	0,00	0,00
Restes à réaliser au 31/12		0,00	0,00	0,00
<b>RECETTES (2)</b>		0,00	0,00	0,00



Ville de Dijon - Dijon Ville - Budget principal - CA - 2017

(1)	Libellé	11 Sécurité intérieure	12 Hygiène et salubrité publique	Total
	Réalisations	0,00	0,00	0,00
001	Solde d'exécution sect° d'investissement	0,00	0,00	0,00
010	Stocks	0,00	0,00	0,00
040	Opérat° ordre transfert entre sections	0,00	0,00	0,00
041	Opérations patrimoniales	0,00	0,00	0,00
10	Dotations, fonds divers et réserves	0,00	0,00	0,00
13	Subventions d'investissement	0,00	0,00	0,00
16	Emprunts et dettes assimilées	0,00	0,00	0,00
18	Compte de liaison : affectat° (BA,régie)	0,00	0,00	0,00
20	Immobilisations incorporelles	0,00	0,00	0,00
204	Subventions d'équipement versées	0,00	0,00	0,00
21	Immobilisations corporelles	0,00	0,00	0,00
22	Immobilisations reçues en affectation	0,00	0,00	0,00
23	Immobilisations en cours	0,00	0,00	0,00
26	Participat° et créances rattachées	0,00	0,00	0,00
27	Autres immobilisations financières	0,00	0,00	0,00
	Opérations pour compte de tiers	0,00	0,00	0,00
	Restes à réaliser au 31/12	0,00	0,00	0,00
	<b>SOLDE (2)</b>	<b>-193 520,09</b>	<b>0,00</b>	<b>-193 520,09</b>

(1)	Libellé	Sous-fonction 11				
		110 Services communs	111 Police nationale	112 Police municipale	113 Pompiers, incendies et secours	114 Autres services de protection civile
	<b>DEPENSES (2)</b>	6 141,03	0,00	173 737,91	13 641,15	0,00
	Réalisations	6 141,03	0,00	173 737,91	13 641,15	0,00
001	Solde d'exécution sect° d'investissement	0,00	0,00	0,00	0,00	0,00
010	Stocks	0,00	0,00	0,00	0,00	0,00
040	Opérat° ordre transfert entre sections	0,00	0,00	0,00	0,00	0,00
041	Opérations patrimoniales	0,00	0,00	0,00	0,00	0,00
10	Dotations, fonds divers et réserves	0,00	0,00	0,00	0,00	0,00
13	Subventions d'investissement	0,00	0,00	0,00	0,00	0,00
16	Emprunts et dettes assimilées	0,00	0,00	0,00	0,00	0,00

Ville de Dijon - Dijon Ville - Budget principal - CA - 2017

(1)	Libellé	Sous-fonction 11				
		110 Services communs	111 Police nationale	112 Police municipale	113 Pompiers, incendies et secours	114 Autres services de protection civile
18	Compte de liaison : affectat° (BA,régie)	0,00	0,00	0,00	0,00	0,00
20	Immobilisations incorporelles	792,00	0,00	1 483,20	0,00	0,00
2031	Frais d'études	792,00	0,00	0,00	0,00	0,00
2051	Concessions, droits similaires	0,00	0,00	1 483,20	0,00	0,00
204	Subventions d'équipement versées	0,00	0,00	0,00	0,00	0,00
21	Immobilisations corporelles	0,00	0,00	172 254,71	0,00	0,00
2183	Matériel de bureau et informatique	0,00	0,00	2 109,60	0,00	0,00
2188	Autres immobilisations corporelles	0,00	0,00	170 145,11	0,00	0,00
22	Immobilisations reçues en affectation	0,00	0,00	0,00	0,00	0,00
23	Immobilisations en cours	5 349,03	0,00	0,00	13 641,15	0,00
2315	Installat°, matériel et outillage techni	5 349,03	0,00	0,00	13 641,15	0,00
26	Participat° et créances rattachées	0,00	0,00	0,00	0,00	0,00
27	Autres immobilisations financières	0,00	0,00	0,00	0,00	0,00
Opérations d'équipement		0,00	0,00	0,00	0,00	0,00
Opérations pour compte de tiers		0,00	0,00	0,00	0,00	0,00
Restes à réaliser au 31/12		0,00	0,00	0,00	0,00	0,00
<b>RECETTES (2)</b>		0,00	0,00	0,00	0,00	0,00
Réalizations		0,00	0,00	0,00	0,00	0,00
001	Solde d'exécution sect° d'investissement	0,00	0,00	0,00	0,00	0,00
010	Stocks	0,00	0,00	0,00	0,00	0,00
040	Opérat° ordre transfert entre sections	0,00	0,00	0,00	0,00	0,00
041	Opérations patrimoniales	0,00	0,00	0,00	0,00	0,00
10	Dotations, fonds divers et réserves	0,00	0,00	0,00	0,00	0,00
13	Subventions d'investissement	0,00	0,00	0,00	0,00	0,00
16	Emprunts et dettes assimilées	0,00	0,00	0,00	0,00	0,00
18	Compte de liaison : affectat° (BA,régie)	0,00	0,00	0,00	0,00	0,00
20	Immobilisations incorporelles	0,00	0,00	0,00	0,00	0,00
204	Subventions d'équipement versées	0,00	0,00	0,00	0,00	0,00
21	Immobilisations corporelles	0,00	0,00	0,00	0,00	0,00
22	Immobilisations reçues en affectation	0,00	0,00	0,00	0,00	0,00
23	Immobilisations en cours	0,00	0,00	0,00	0,00	0,00

Ville de Dijon - Dijon Ville - Budget principal - CA - 2017

(1)	Libellé	Sous-fonction 11				
		110 Services communs	111 Police nationale	112 Police municipale	113 Pompiers, incendies et secours	114 Autres services de protection civile
26	Participat° et créances rattachées	0,00	0,00	0,00	0,00	0,00
27	Autres immobilisations financières	0,00	0,00	0,00	0,00	0,00
Opérations pour compte de tiers		0,00	0,00	0,00	0,00	0,00
Restes à réaliser au 31/12		0,00	0,00	0,00	0,00	0,00
<b>SOLDE (2)</b>		-6 141,03	0,00	-173 737,91	-13 641,15	0,00

(1) Pour le croisement par nature, le détail est fait selon le niveau de vote choisi par l'assemblée délibérante (chapitre, article ou article spécialisé).

(2) Le solde correspond à la différence entre les recettes et les dépenses. Les dépenses et les recettes correspondent à la somme des dépenses et des recettes de l'exercice ainsi que des restes à réaliser et des reports (lignes budgétaires 001 et 002). Les lignes reports 001 et 002 apparaissent à la colonne 01-Non ventilables.

<b>IV – ANNEXES</b>	<b>IV</b>
<b>ELEMENTS DU BILAN PRESENTATION CROISEE PAR FONCTION – DETAIL INVESTISSEMENT</b>	<b>A1.2</b>

**FONCTION 2 – Enseignement - Formation**

(1)	Libellé	20 Services communs	21 Enseignement du premier degré	22 Enseignement du deuxième degré	23 Enseignement supérieur	24 Formation continue	25 Services annexes de l'enseignement	Total
<b>DEPENSES (2)</b>		18 894,31	2 063 019,44	0,00	0,00	0,00	622 382,61	2 704 296,36
Réalizations		18 894,31	2 063 019,44	0,00	0,00	0,00	622 382,61	2 704 296,36
001	Solde d'exécution sect° d'investissement	0,00	0,00	0,00	0,00	0,00	0,00	0,00
010	Stocks	0,00	0,00	0,00	0,00	0,00	0,00	0,00
040	Opérat° ordre transfert entre sections	0,00	0,00	0,00	0,00	0,00	0,00	0,00
041	Opérations patrimoniales	0,00	0,00	0,00	0,00	0,00	0,00	0,00
10	Dotations, fonds divers et réserves	0,00	0,00	0,00	0,00	0,00	0,00	0,00
13	Subventions d'investissement	0,00	0,00	0,00	0,00	0,00	0,00	0,00
16	Emprunts et dettes assimilées	0,00	0,00	0,00	0,00	0,00	0,00	0,00
18	Compte de liaison : affectat° (BA,régie)	0,00	0,00	0,00	0,00	0,00	0,00	0,00
20	Immobilisations incorporelles	0,00	45 627,60	0,00	0,00	0,00	26 304,00	71 931,60
2031	Frais d'études	0,00	6 195,60	0,00	0,00	0,00	26 004,00	32 199,60
2033	Frais d'insertion	0,00	1 512,00	0,00	0,00	0,00	0,00	1 512,00
2051	Concessions, droits similaires	0,00	37 920,00	0,00	0,00	0,00	300,00	38 220,00
204	Subventions d'équipement versées	0,00	0,00	0,00	0,00	0,00	0,00	0,00
21	Immobilisations corporelles	0,00	202 836,48	0,00	0,00	0,00	112 013,54	314 850,02
21568	Autres matériels, outillages incendie	0,00	1 305,60	0,00	0,00	0,00	0,00	1 305,60
2183	Matériel de bureau et informatique	0,00	22 771,84	0,00	0,00	0,00	147,49	22 919,33
2184	Mobilier	0,00	92 635,16	0,00	0,00	0,00	24 599,34	117 234,50
2188	Autres immobilisations corporelles	0,00	86 123,88	0,00	0,00	0,00	87 266,71	173 390,59
22	Immobilisations reçues en affectation	0,00	0,00	0,00	0,00	0,00	0,00	0,00
23	Immobilisations en cours	18 894,31	1 814 555,36	0,00	0,00	0,00	484 065,07	2 317 514,74
2312		0,00	100 046,28	0,00	0,00	0,00	0,00	100 046,28

Ville de Dijon - Dijon Ville - Budget principal - CA - 2017

(1)	Libellé	20 Services communs	21 Enseignement du premier degré	22 Enseignement du deuxième degré	23 Enseignement supérieur	24 Formation continue	25 Services annexes de l'enseignement	Total
2313	Agencements et aménagements de terrains							
	Constructions	18 894,31	1 698 895,98	0,00	0,00	0,00	484 065,07	2 201 855,36
238	Avances versées commandes immo. incorp.	0,00	15 613,10	0,00	0,00	0,00	0,00	15 613,10
26	Participat° et créances rattachées	0,00	0,00	0,00	0,00	0,00	0,00	0,00
27	Autres immobilisations financières	0,00	0,00	0,00	0,00	0,00	0,00	0,00
Opérations d'équipement		0,00	0,00	0,00	0,00	0,00	0,00	0,00
Opérations pour compte de tiers		0,00	0,00	0,00	0,00	0,00	0,00	0,00
Restes à réaliser au 31/12		0,00	0,00	0,00	0,00	0,00	0,00	0,00
<b>RECETTES (2)</b>		<b>0,00</b>	<b>222 219,14</b>	<b>0,00</b>	<b>0,00</b>	<b>0,00</b>	<b>39 181,56</b>	<b>261 400,70</b>
Réalizations		0,00	222 219,14	0,00	0,00	0,00	39 181,56	261 400,70
001	Solde d'exécution sect° d'investissement	0,00	0,00	0,00	0,00	0,00	0,00	0,00
010	Stocks	0,00	0,00	0,00	0,00	0,00	0,00	0,00
040	Opérat° ordre transfert entre sections	0,00	0,00	0,00	0,00	0,00	0,00	0,00
041	Opérations patrimoniales	0,00	0,00	0,00	0,00	0,00	0,00	0,00
10	Dotations, fonds divers et réserves	0,00	0,00	0,00	0,00	0,00	0,00	0,00
13	Subventions d'investissement	0,00	222 219,14	0,00	0,00	0,00	39 181,56	261 400,70
1321	Subv. non transf. Etat, établ. nationaux	0,00	202 219,14	0,00	0,00	0,00	39 181,56	241 400,70
1328	Autres subventions d'équip. non transf.	0,00	20 000,00	0,00	0,00	0,00	0,00	20 000,00
16	Emprunts et dettes assimilées	0,00	0,00	0,00	0,00	0,00	0,00	0,00
18	Compte de liaison : affectat° (BA,régie)	0,00	0,00	0,00	0,00	0,00	0,00	0,00
20	Immobilisations incorporelles	0,00	0,00	0,00	0,00	0,00	0,00	0,00
204	Subventions d'équipement versées	0,00	0,00	0,00	0,00	0,00	0,00	0,00
21	Immobilisations corporelles	0,00	0,00	0,00	0,00	0,00	0,00	0,00
22	Immobilisations reçues en affectation	0,00	0,00	0,00	0,00	0,00	0,00	0,00
23	Immobilisations en cours	0,00	0,00	0,00	0,00	0,00	0,00	0,00
26	Participat° et créances rattachées	0,00	0,00	0,00	0,00	0,00	0,00	0,00
27	Autres immobilisations financières	0,00	0,00	0,00	0,00	0,00	0,00	0,00
Opérations pour compte de tiers		0,00	0,00	0,00	0,00	0,00	0,00	0,00

Ville de Dijon - Dijon Ville - Budget principal - CA - 2017

(1)	Libellé	20 Services communs	21 Enseignement du premier degré	22 Enseignement du deuxième degré	23 Enseignement supérieur	24 Formation continue	25 Services annexes de l'enseignement	Total
	Restes à réaliser au 31/12	0,00	0,00	0,00	0,00	0,00	0,00	0,00
	<b>SOLDE (2)</b>	-18 894,31	-1 840 800,30	0,00	0,00	0,00	-583 201,05	-2 442 895,66

(1)	Libellé	Sous-fonction 21			Sous-fonction 25				
		211 Ecoles maternelles	212 Ecoles primaires	213 Classes regroupées	251 Hébergement et restauration scolaire	252 Transports scolaires	253 Sport scolaire	254 Médecine scolaire	255 Classes de découverte et autres services
	<b>DEPENSES (2)</b>	108 499,22	102 388,14	1 852 132,08	621 305,09	0,00	1 077,52	0,00	0,00
	Réalisations	108 499,22	102 388,14	1 852 132,08	621 305,09	0,00	1 077,52	0,00	0,00
001	Solde d'exécution sect° d'investissement	0,00	0,00	0,00	0,00	0,00	0,00	0,00	0,00
010	Stocks	0,00	0,00	0,00	0,00	0,00	0,00	0,00	0,00
040	Opérat° ordre transfert entre sections	0,00	0,00	0,00	0,00	0,00	0,00	0,00	0,00
041	Opérations patrimoniales	0,00	0,00	0,00	0,00	0,00	0,00	0,00	0,00
10	Dotations, fonds divers et réserves	0,00	0,00	0,00	0,00	0,00	0,00	0,00	0,00
13	Subventions d'investissement	0,00	0,00	0,00	0,00	0,00	0,00	0,00	0,00
16	Emprunts et dettes assimilées	0,00	0,00	0,00	0,00	0,00	0,00	0,00	0,00
18	Compte de liaison : affectat° (BA,régie)	0,00	0,00	0,00	0,00	0,00	0,00	0,00	0,00
20	Immobilisations incorporelles	0,00	0,00	45 627,60	26 304,00	0,00	0,00	0,00	0,00
2031	Frais d'études	0,00	0,00	6 195,60	26 004,00	0,00	0,00	0,00	0,00
2033	Frais d'insertion	0,00	0,00	1 512,00	0,00	0,00	0,00	0,00	0,00
2051	Concessions, droits similaires	0,00	0,00	37 920,00	300,00	0,00	0,00	0,00	0,00
204	Subventions d'équipement versées	0,00	0,00	0,00	0,00	0,00	0,00	0,00	0,00
21	Immobilisations corporelles	82 204,26	84 899,53	35 732,69	110 936,02	0,00	1 077,52	0,00	0,00
21568	Autres matériels, outillages incendie	0,00	0,00	1 305,60	0,00	0,00	0,00	0,00	0,00
2183	Matériel de bureau et informatique	829,61	6 449,63	15 492,60	147,49	0,00	0,00	0,00	0,00
2184	Mobilier	59 202,07	32 554,37	878,72	24 599,34	0,00	0,00	0,00	0,00
2188	Autres immobilisations corporelles	22 172,58	45 895,53	18 055,77	86 189,19	0,00	1 077,52	0,00	0,00
22	Immobilisations reçues en affectation	0,00	0,00	0,00	0,00	0,00	0,00	0,00	0,00
23	Immobilisations en cours	26 294,96	17 488,61	1 770 771,79	484 065,07	0,00	0,00	0,00	0,00
2312	Agencements et aménagements de terrains	26 294,96	17 488,61	56 262,71	0,00	0,00	0,00	0,00	0,00
2313	Constructions	0,00	0,00	1 698 895,98	484 065,07	0,00	0,00	0,00	0,00
238	Avances versées commandes immo. incorp.	0,00	0,00	15 613,10	0,00	0,00	0,00	0,00	0,00
26	Participat° et créances rattachées	0,00	0,00	0,00	0,00	0,00	0,00	0,00	0,00

Ville de Dijon - Dijon Ville - Budget principal - CA - 2017

(1)	Libellé	Sous-fonction 21			Sous-fonction 25				
		211 Ecoles maternelles	212 Ecoles primaires	213 Classes regroupées	251 Hébergement et restauration scolaire	252 Transports scolaires	253 Sport scolaire	254 Médecine scolaire	255 Classes de découverte et autres services
27	Autres immobilisations financières	0,00	0,00	0,00	0,00	0,00	0,00	0,00	0,00
	Opérations d'équipement	0,00	0,00	0,00	0,00	0,00	0,00	0,00	0,00
	Opérations pour compte de tiers	0,00	0,00	0,00	0,00	0,00	0,00	0,00	0,00
	Restes à réaliser au 31/12	0,00	0,00	0,00	0,00	0,00	0,00	0,00	0,00
	<b>RECETTES (2)</b>	0,00	0,00	222 219,14	39 181,56	0,00	0,00	0,00	0,00
	Réalizations	0,00	0,00	222 219,14	39 181,56	0,00	0,00	0,00	0,00
001	Solde d'exécution sect° d'investissement	0,00	0,00	0,00	0,00	0,00	0,00	0,00	0,00
010	Stocks	0,00	0,00	0,00	0,00	0,00	0,00	0,00	0,00
040	Opérat° ordre transfert entre sections	0,00	0,00	0,00	0,00	0,00	0,00	0,00	0,00
041	Opérations patrimoniales	0,00	0,00	0,00	0,00	0,00	0,00	0,00	0,00
10	Dotations, fonds divers et réserves	0,00	0,00	0,00	0,00	0,00	0,00	0,00	0,00
13	Subventions d'investissement	0,00	0,00	222 219,14	39 181,56	0,00	0,00	0,00	0,00
1321	Subv. non transf. Etat, établ. nationaux	0,00	0,00	202 219,14	39 181,56	0,00	0,00	0,00	0,00
1328	Autres subventions d'équip. non transf.	0,00	0,00	20 000,00	0,00	0,00	0,00	0,00	0,00
16	Emprunts et dettes assimilées	0,00	0,00	0,00	0,00	0,00	0,00	0,00	0,00
18	Compte de liaison : affectat° (BA,régie)	0,00	0,00	0,00	0,00	0,00	0,00	0,00	0,00
20	Immobilisations incorporelles	0,00	0,00	0,00	0,00	0,00	0,00	0,00	0,00
204	Subventions d'équipement versées	0,00	0,00	0,00	0,00	0,00	0,00	0,00	0,00
21	Immobilisations corporelles	0,00	0,00	0,00	0,00	0,00	0,00	0,00	0,00
22	Immobilisations reçues en affectation	0,00	0,00	0,00	0,00	0,00	0,00	0,00	0,00
23	Immobilisations en cours	0,00	0,00	0,00	0,00	0,00	0,00	0,00	0,00
26	Participat° et créances rattachées	0,00	0,00	0,00	0,00	0,00	0,00	0,00	0,00
27	Autres immobilisations financières	0,00	0,00	0,00	0,00	0,00	0,00	0,00	0,00
	Opérations pour compte de tiers	0,00	0,00	0,00	0,00	0,00	0,00	0,00	0,00
	Restes à réaliser au 31/12	0,00	0,00	0,00	0,00	0,00	0,00	0,00	0,00
	<b>SOLDE (2)</b>	-108 499,22	-102 388,14	-1 629 912,94	-582 123,53	0,00	-1 077,52	0,00	0,00

(1) Pour le croisement par nature, le détail est fait selon le niveau de vote choisi par l'assemblée délibérante (chapitre, article ou article spécialisé).

(2) Le solde correspond à la différence entre les recettes et les dépenses. Les dépenses et les recettes correspondent à la somme des dépenses et des recettes de l'exercice ainsi que des restes à réaliser et des reports (lignes budgétaires 001 et 002). Les lignes reports 001 et 002 apparaissent à la colonne 01-Non ventilables.

<b>IV – ANNEXES</b>	<b>IV</b>
<b>ELEMENTS DU BILAN PRESENTATION CROISEE PAR FONCTION – DETAIL INVESTISSEMENT</b>	<b>A1.2</b>

**FONCTION 3 – Culture**

(1)	Libellé	30 Services communs	31 Expression artistique	32 Conservation et diffusion des patrimoine	33 Action culturelle	Total
<b>DEPENSES (2)</b>		295 818,21	2 914 909,54	10 271 696,44	875 150,00	14 357 574,19
Réalizations		295 818,21	2 914 909,54	10 271 696,44	875 150,00	14 357 574,19
001	Solde d'exécution sect° d'investissement	0,00	0,00	0,00	0,00	0,00
010	Stocks	0,00	0,00	0,00	0,00	0,00
040	Opérat° ordre transfert entre sections	0,00	0,00	0,00	0,00	0,00
041	Opérations patrimoniales	0,00	0,00	0,00	0,00	0,00
10	Dotations, fonds divers et réserves	0,00	0,00	0,00	0,00	0,00
13	Subventions d'investissement	0,00	0,00	0,00	0,00	0,00
16	Emprunts et dettes assimilées	0,00	719 957,54	0,00	0,00	719 957,54
1641	Emprunts en euros	0,00	719 957,54	0,00	0,00	719 957,54
18	Compte de liaison : affectat° (BA,régie)	0,00	0,00	0,00	0,00	0,00
20	Immobilisations incorporelles	208,80	63 707,59	170 586,15	0,00	234 502,54
2031	Frais d'études	0,00	54 537,83	83 376,93	0,00	137 914,76
2033	Frais d'insertion	108,00	1 154,76	0,00	0,00	1 262,76
2051	Concessions, droits similaires	100,80	8 015,00	87 209,22	0,00	95 325,02
204	Subventions d'équipement versées	0,00	954 156,00	0,00	875 150,00	1 829 306,00
204172	Autres EPL : Bâtiments, installations	0,00	954 156,00	0,00	0,00	954 156,00
20422	Privé : Bâtiments, installations	0,00	0,00	0,00	875 150,00	875 150,00
21	Immobilisations corporelles	113 063,40	606 499,82	334 557,77	0,00	1 054 120,99
2161	Oeuvres et objets d'art	52 560,00	0,00	186 560,00	0,00	239 120,00
2162	Fonds anciens des bibliothèques et musée	0,00	0,00	20 954,47	0,00	20 954,47
2183	Matériel de bureau et informatique	0,00	0,00	10 843,89	0,00	10 843,89
2184	Mobilier	0,00	1 791,10	70 166,59	0,00	71 957,69
2188	Autres immobilisations corporelles	60 503,40	604 708,72	46 032,82	0,00	711 244,94
22	Immobilisations reçues en affectation	0,00	0,00	0,00	0,00	0,00
23	Immobilisations en cours	182 546,01	570 588,59	9 766 552,52	0,00	10 519 687,12
2312	Agencements et aménagements de terrains	0,00	0,00	194 758,47	0,00	194 758,47



Ville de Dijon - Dijon Ville - Budget principal - CA - 2017

(1)	Libellé	30 Services communs	31 Expression artistique	32 Conservation et diffusion des patrimoine	33 Action culturelle	Total
2313	Constructions	182 546,01	569 868,59	9 111 891,43	0,00	9 864 306,03
2314	Constructions sur sol d'autrui	0,00	720,00	2 508,00	0,00	3 228,00
2316	Restauration collections, oeuvres d'art	0,00	0,00	457 394,62	0,00	457 394,62
26	Participat° et créances rattachées	0,00	0,00	0,00	0,00	0,00
27	Autres immobilisations financières	0,00	0,00	0,00	0,00	0,00
Opérations d'équipement		0,00	0,00	0,00	0,00	0,00
Opérations pour compte de tiers		0,00	0,00	0,00	0,00	0,00
Restes à réaliser au 31/12		0,00	0,00	0,00	0,00	0,00
<b>RECETTES (2)</b>		<b>68 808,13</b>	<b>10 000,00</b>	<b>4 668 217,61</b>	<b>0,00</b>	<b>4 747 025,74</b>
Réalizations		68 808,13	10 000,00	4 668 217,61	0,00	4 747 025,74
001	Solde d'exécution sect° d'investissement	0,00	0,00	0,00	0,00	0,00
010	Stocks	0,00	0,00	0,00	0,00	0,00
040	Opérat° ordre transfert entre sections	0,00	0,00	0,00	0,00	0,00
041	Opérations patrimoniales	0,00	0,00	0,00	0,00	0,00
10	Dotations, fonds divers et réserves	0,00	0,00	0,00	0,00	0,00
13	Subventions d'investissement	68 808,13	10 000,00	4 668 217,61	0,00	4 747 025,74
1321	Subv. non transf. Etat, établ. nationaux	0,00	0,00	2 416 523,71	0,00	2 416 523,71
1322	Subv. non transf. Régions	0,00	0,00	688 183,90	0,00	688 183,90
13251	Subv. non transf. GFP de rattachement	68 808,13	0,00	1 333 250,00	0,00	1 402 058,13
1328	Autres subventions d'équip. non transf.	0,00	10 000,00	230 260,00	0,00	240 260,00
16	Emprunts et dettes assimilées	0,00	0,00	0,00	0,00	0,00
18	Compte de liaison : affectat° (BA,régie)	0,00	0,00	0,00	0,00	0,00
20	Immobilisations incorporelles	0,00	0,00	0,00	0,00	0,00
204	Subventions d'équipement versées	0,00	0,00	0,00	0,00	0,00
21	Immobilisations corporelles	0,00	0,00	0,00	0,00	0,00
22	Immobilisations reçues en affectation	0,00	0,00	0,00	0,00	0,00
23	Immobilisations en cours	0,00	0,00	0,00	0,00	0,00
26	Participat° et créances rattachées	0,00	0,00	0,00	0,00	0,00
27	Autres immobilisations financières	0,00	0,00	0,00	0,00	0,00
Opérations pour compte de tiers		0,00	0,00	0,00	0,00	0,00
Restes à réaliser au 31/12		0,00	0,00	0,00	0,00	0,00
<b>SOLDE (2)</b>		<b>-227 010,08</b>	<b>-2 904 909,54</b>	<b>-5 603 478,83</b>	<b>-875 150,00</b>	<b>-9 610 548,45</b>

Ville de Dijon - Dijon Ville - Budget principal - CA - 2017

(1)	Libellé	Sous-fonction 31				Sous-fonction 32			
		311 Expression musicale, lyrique et choré.	312 Arts plastiques, activités artistiques	313 Théâtres	314 Cinémas et autres salles de spectacles	321 Bibliothèques et médiathèques	322 Musées	323 Archives	324 Entretien du patrimoine culturel
<b>DEPENSES (2)</b>		<b>2 486 697,54</b>	<b>0,00</b>	<b>132 089,57</b>	<b>296 122,43</b>	<b>389 668,49</b>	<b>7 468 796,47</b>	<b>8 420,00</b>	<b>2 404 811,48</b>
Réalizations		2 486 697,54	0,00	132 089,57	296 122,43	389 668,49	7 468 796,47	8 420,00	2 404 811,48
001	Solde d'exécution sect° d'investissement	0,00	0,00	0,00	0,00	0,00	0,00	0,00	0,00
010	Stocks	0,00	0,00	0,00	0,00	0,00	0,00	0,00	0,00
040	Opérat° ordre transfert entre sections	0,00	0,00	0,00	0,00	0,00	0,00	0,00	0,00
041	Opérations patrimoniales	0,00	0,00	0,00	0,00	0,00	0,00	0,00	0,00
10	Dotations, fonds divers et réserves	0,00	0,00	0,00	0,00	0,00	0,00	0,00	0,00
13	Subventions d'investissement	0,00	0,00	0,00	0,00	0,00	0,00	0,00	0,00
16	Emprunts et dettes assimilées	719 957,54	0,00	0,00	0,00	0,00	0,00	0,00	0,00
1641	Emprunts en euros	719 957,54	0,00	0,00	0,00	0,00	0,00	0,00	0,00
18	Compte de liaison : affectat° (BA,régie)	0,00	0,00	0,00	0,00	0,00	0,00	0,00	0,00
20	Immobilisations incorporelles	63 707,59	0,00	0,00	0,00	77 394,86	81 698,60	582,00	10 910,69
2031	Frais d'études	54 537,83	0,00	0,00	0,00	523,88	71 942,36	0,00	10 910,69
2033	Frais d'insertion	1 154,76	0,00	0,00	0,00	0,00	0,00	0,00	0,00
2051	Concessions, droits similaires	8 015,00	0,00	0,00	0,00	76 870,98	9 756,24	582,00	0,00
204	Subventions d'équipement versées	954 156,00	0,00	0,00	0,00	0,00	0,00	0,00	0,00
204172	Autres EPL : Bâtiments, installations	954 156,00	0,00	0,00	0,00	0,00	0,00	0,00	0,00
20422	Privé : Bâtiments, installations	0,00	0,00	0,00	0,00	0,00	0,00	0,00	0,00
21	Immobilisations corporelles	554 256,62	0,00	52 243,20	0,00	105 445,34	223 096,63	6 015,80	0,00
2161	Oeuvres et objets d'art	0,00	0,00	0,00	0,00	0,00	184 726,50	1 833,50	0,00
2162	Fonds anciens des bibliothèques et musée	0,00	0,00	0,00	0,00	20 954,47	0,00	0,00	0,00
2183	Matériel de bureau et informatique	0,00	0,00	0,00	0,00	4 185,60	5 243,49	1 414,80	0,00
2184	Mobilier	1 791,10	0,00	0,00	0,00	38 944,07	28 455,02	2 767,50	0,00
2188	Autres immobilisations corporelles	552 465,52	0,00	52 243,20	0,00	41 361,20	4 671,62	0,00	0,00
22	Immobilisations reçues en affectation	0,00	0,00	0,00	0,00	0,00	0,00	0,00	0,00
23	Immobilisations en cours	194 619,79	0,00	79 846,37	296 122,43	206 828,29	7 164 001,24	1 822,20	2 393 900,79
2312	Agencements et aménagements de terrains	0,00	0,00	0,00	0,00	0,00	194 758,47	0,00	0,00
2313	Constructions	194 619,79	0,00	79 126,37	296 122,43	147 835,92	6 570 154,72	0,00	2 393 900,79
2314	Constructions sur sol d'autrui	0,00	0,00	720,00	0,00	0,00	2 508,00	0,00	0,00
2316	Restauration collections, oeuvres d'art	0,00	0,00	0,00	0,00	58 992,37	396 580,05	1 822,20	0,00
26	Participat° et créances rattachées	0,00	0,00	0,00	0,00	0,00	0,00	0,00	0,00
27	Autres immobilisations financières	0,00	0,00	0,00	0,00	0,00	0,00	0,00	0,00

Ville de Dijon - Dijon Ville - Budget principal - CA - 2017

(1)	Libellé	Sous-fonction 31				Sous-fonction 32			
		311 Expression musicale, lyrique et choré.	312 Arts plastiques, activités artistiques	313 Théâtres	314 Cinémas et autres salles de spectacles	321 Bibliothèques et médiathèques	322 Musées	323 Archives	324 Entretien du patrimoine culturel
	Opérations d'équipement	0,00	0,00	0,00	0,00	0,00	0,00	0,00	0,00
	Opérations pour compte de tiers	0,00	0,00	0,00	0,00	0,00	0,00	0,00	0,00
	Restes à réaliser au 31/12	0,00	0,00	0,00	0,00	0,00	0,00	0,00	0,00
	<b>RECETTES (2)</b>	<b>10 000,00</b>	<b>0,00</b>	<b>0,00</b>	<b>0,00</b>	<b>87 189,00</b>	<b>4 559 253,61</b>	<b>0,00</b>	<b>21 775,00</b>
	Réalisations	10 000,00	0,00	0,00	0,00	87 189,00	4 559 253,61	0,00	21 775,00
001	Solde d'exécution sect° d'investissement	0,00	0,00	0,00	0,00	0,00	0,00	0,00	0,00
010	Stocks	0,00	0,00	0,00	0,00	0,00	0,00	0,00	0,00
040	Opérat° ordre transfert entre sections	0,00	0,00	0,00	0,00	0,00	0,00	0,00	0,00
041	Opérations patrimoniales	0,00	0,00	0,00	0,00	0,00	0,00	0,00	0,00
10	Dotations, fonds divers et réserves	0,00	0,00	0,00	0,00	0,00	0,00	0,00	0,00
13	Subventions d'investissement	10 000,00	0,00	0,00	0,00	87 189,00	4 559 253,61	0,00	21 775,00
1321	Subv. non transf. Etat, établ. nationaux	0,00	0,00	0,00	0,00	87 189,00	2 307 559,71	0,00	21 775,00
1322	Subv. non transf. Régions	0,00	0,00	0,00	0,00	0,00	688 183,90	0,00	0,00
13251	Subv. non transf. GFP de rattachement	0,00	0,00	0,00	0,00	0,00	1 333 250,00	0,00	0,00
1328	Autres subventions d'équip. non transf.	10 000,00	0,00	0,00	0,00	0,00	230 260,00	0,00	0,00
16	Emprunts et dettes assimilées	0,00	0,00	0,00	0,00	0,00	0,00	0,00	0,00
18	Compte de liaison : affectat° (BA,régie)	0,00	0,00	0,00	0,00	0,00	0,00	0,00	0,00
20	Immobilisations incorporelles	0,00	0,00	0,00	0,00	0,00	0,00	0,00	0,00
204	Subventions d'équipement versées	0,00	0,00	0,00	0,00	0,00	0,00	0,00	0,00
21	Immobilisations corporelles	0,00	0,00	0,00	0,00	0,00	0,00	0,00	0,00
22	Immobilisations reçues en affectation	0,00	0,00	0,00	0,00	0,00	0,00	0,00	0,00
23	Immobilisations en cours	0,00	0,00	0,00	0,00	0,00	0,00	0,00	0,00
26	Participat° et créances rattachées	0,00	0,00	0,00	0,00	0,00	0,00	0,00	0,00
27	Autres immobilisations financières	0,00	0,00	0,00	0,00	0,00	0,00	0,00	0,00
	Opérations pour compte de tiers	0,00	0,00	0,00	0,00	0,00	0,00	0,00	0,00
	Restes à réaliser au 31/12	0,00	0,00	0,00	0,00	0,00	0,00	0,00	0,00
	<b>SOLDE (2)</b>	<b>-2 476 697,54</b>	<b>0,00</b>	<b>-132 089,57</b>	<b>-296 122,43</b>	<b>-302 479,49</b>	<b>-2 909 542,86</b>	<b>-8 420,00</b>	<b>-2 383 036,48</b>

(1) Pour le croisement par nature, le détail est fait selon le niveau de vote choisi par l'assemblée délibérante (chapitre, article ou article spécialisé).

(2) Le solde correspond à la différence entre les recettes et les dépenses. Les dépenses et les recettes correspondent à la somme des dépenses et des recettes de l'exercice ainsi que des restes à réaliser et des reports (lignes budgétaires 001 et 002). Les lignes reports 001 et 002 apparaissent à la colonne 01-Non ventilables.

<b>IV – ANNEXES</b>	<b>IV</b>
<b>ELEMENTS DU BILAN PRESENTATION CROISEE PAR FONCTION – DETAIL INVESTISSEMENT</b>	<b>A1.2</b>

**FONCTION 4 – Sport et jeunesse**

(1)	Libellé	40 Services communs	41 Sports	42 Jeunesse	Total
<b>DEPENSES (2)</b>		176 162,54	2 245 218,19	232 614,67	2 653 995,40
Réalizations		176 162,54	2 245 218,19	232 614,67	2 653 995,40
001	Solde d'exécution sect° d'investissement	0,00	0,00	0,00	0,00
010	Stocks	0,00	0,00	0,00	0,00
040	Opérat° ordre transfert entre sections	0,00	0,00	0,00	0,00
041	Opérations patrimoniales	0,00	0,00	0,00	0,00
10	Dotations, fonds divers et réserves	0,00	0,00	0,00	0,00
13	Subventions d'investissement	0,00	0,00	0,00	0,00
16	Emprunts et dettes assimilées	0,00	0,00	0,00	0,00
18	Compte de liaison : affectat° (BA,régie)	0,00	0,00	0,00	0,00
20	Immobilisations incorporelles	10 188,00	30 913,24	3 032,48	44 133,72
2031	Frais d'études	3 168,00	30 913,24	3 032,48	37 113,72
2051	Concessions, droits similaires	7 020,00	0,00	0,00	7 020,00
204	Subventions d'équipement versées	0,00	114 058,48	23 995,89	138 054,37
20421	Privé : Bien mobilier, matériel	0,00	14 238,00	23 995,89	38 233,89
20422	Privé : Bâtiments, installations	0,00	99 820,48	0,00	99 820,48
21	Immobilisations corporelles	79 559,31	0,00	23 607,54	103 166,85
2184	Mobilier	19 612,94	0,00	11 505,93	31 118,87
2188	Autres immobilisations corporelles	59 946,37	0,00	12 101,61	72 047,98
22	Immobilisations reçues en affectation	0,00	0,00	0,00	0,00
23	Immobilisations en cours	86 415,23	2 100 246,47	181 978,76	2 368 640,46
2312	Agencements et aménagements de terrains	19 973,46	183 173,51	8 046,24	211 193,21
2313	Constructions	66 441,77	1 909 048,75	173 932,52	2 149 423,04
2318	Autres immo. corporelles en cours	0,00	8 024,21	0,00	8 024,21
26	Participat° et créances rattachées	0,00	0,00	0,00	0,00
27	Autres immobilisations financières	0,00	0,00	0,00	0,00
Opérations d'équipement		0,00	0,00	0,00	0,00

Ville de Dijon - Dijon Ville - Budget principal - CA - 2017

(1)	Libellé	40 Services communs	41 Sports	42 Jeunesse	Total
	Opérations pour compte de tiers	0,00	0,00	0,00	0,00
	Restes à réaliser au 31/12	0,00	0,00	0,00	0,00
	<b>RECETTES (2)</b>	0,00	242 011,94	27 773,98	269 785,92
	Réalisations	0,00	242 011,94	27 773,98	269 785,92
001	Solde d'exécution sect* d'investissement	0,00	0,00	0,00	0,00
010	Stocks	0,00	0,00	0,00	0,00
040	Opérat° ordre transfert entre sections	0,00	0,00	0,00	0,00
041	Opérations patrimoniales	0,00	0,00	0,00	0,00
10	Dotations, fonds divers et réserves	0,00	0,00	0,00	0,00
13	Subventions d'investissement	0,00	239 633,40	27 773,98	267 407,38
1321	Subv. non transf. Etat, établ. nationaux	0,00	105 000,00	0,00	105 000,00
1322	Subv. non transf. Régions	0,00	65 842,00	18 968,00	84 810,00
1323	Subv. non transf. Départements	0,00	68 791,40	0,00	68 791,40
1328	Autres subventions d'équip. non transf.	0,00	0,00	8 805,98	8 805,98
16	Emprunts et dettes assimilées	0,00	0,00	0,00	0,00
18	Compte de liaison : affectat° (BA,régie)	0,00	0,00	0,00	0,00
20	Immobilisations incorporelles	0,00	0,00	0,00	0,00
204	Subventions d'équipement versées	0,00	0,00	0,00	0,00
21	Immobilisations corporelles	0,00	0,00	0,00	0,00
22	Immobilisations reçues en affectation	0,00	0,00	0,00	0,00
23	Immobilisations en cours	0,00	2 378,54	0,00	2 378,54
238	Avances versées commandes immo. incorp.	0,00	2 378,54	0,00	2 378,54
26	Participat° et créances rattachées	0,00	0,00	0,00	0,00
27	Autres immobilisations financières	0,00	0,00	0,00	0,00
	Opérations pour compte de tiers	0,00	0,00	0,00	0,00
	Restes à réaliser au 31/12	0,00	0,00	0,00	0,00
	<b>SOLDE (2)</b>	-176 162,54	-2 003 206,25	-204 840,69	-2 384 209,48

(1)	Libellé	Sous-fonction 41					Sous-fonction 42		
		411 Salles de sport, gymnases	412 Stades	413 Piscines	414 Autres équipements sportifs ou de loisir	415 Manifestations sportives	421 Centres de loisirs	422 Autres activités pour les jeunes	423 Colonies de vacances
	<b>DEPENSES (2)</b>	923 735,02	223 520,33	758 985,72	224 918,64	114 058,48	0,00	232 614,67	0,00
	Réalisations	923 735,02	223 520,33	758 985,72	224 918,64	114 058,48	0,00	232 614,67	0,00

Ville de Dijon - Dijon Ville - Budget principal - CA - 2017

(1)	Libellé	Sous-fonction 41					Sous-fonction 42		
		411 Salles de sport, gymnases	412 Stades	413 Piscines	414 Autres équipements sportifs ou de loisir	415 Manifestations sportives	421 Centres de loisirs	422 Autres activités pour les jeunes	423 Colonies de vacances
001	Solde d'exécution sect° d'investissement	0,00	0,00	0,00	0,00	0,00	0,00	0,00	0,00
010	Stocks	0,00	0,00	0,00	0,00	0,00	0,00	0,00	0,00
040	Opérat° ordre transfert entre sections	0,00	0,00	0,00	0,00	0,00	0,00	0,00	0,00
041	Opérations patrimoniales	0,00	0,00	0,00	0,00	0,00	0,00	0,00	0,00
10	Dotations, fonds divers et réserves	0,00	0,00	0,00	0,00	0,00	0,00	0,00	0,00
13	Subventions d'investissement	0,00	0,00	0,00	0,00	0,00	0,00	0,00	0,00
16	Emprunts et dettes assimilées	0,00	0,00	0,00	0,00	0,00	0,00	0,00	0,00
18	Compte de liaison : affectat° (BA,régie)	0,00	0,00	0,00	0,00	0,00	0,00	0,00	0,00
20	Immobilisations incorporelles	28 589,47	2 323,77	0,00	0,00	0,00	0,00	3 032,48	0,00
2031	Frais d'études	28 589,47	2 323,77	0,00	0,00	0,00	0,00	3 032,48	0,00
2051	Concessions, droits similaires	0,00	0,00	0,00	0,00	0,00	0,00	0,00	0,00
204	Subventions d'équipement versées	0,00	0,00	0,00	0,00	114 058,48	0,00	23 995,89	0,00
20421	Privé : Bien mobilier, matériel	0,00	0,00	0,00	0,00	14 238,00	0,00	23 995,89	0,00
20422	Privé : Bâtiments, installations	0,00	0,00	0,00	0,00	99 820,48	0,00	0,00	0,00
21	Immobilisations corporelles	0,00	0,00	0,00	0,00	0,00	0,00	23 607,54	0,00
2184	Mobilier	0,00	0,00	0,00	0,00	0,00	0,00	11 505,93	0,00
2188	Autres immobilisations corporelles	0,00	0,00	0,00	0,00	0,00	0,00	12 101,61	0,00
22	Immobilisations reçues en affectation	0,00	0,00	0,00	0,00	0,00	0,00	0,00	0,00
23	Immobilisations en cours	895 145,55	221 196,56	758 985,72	224 918,64	0,00	0,00	181 978,76	0,00
2312	Agencements et aménagements de terrains	0,00	153 371,20	0,00	29 802,31	0,00	0,00	8 046,24	0,00
2313	Constructions	887 121,34	67 825,36	758 985,72	195 116,33	0,00	0,00	173 932,52	0,00
2318	Autres immo. corporelles en cours	8 024,21	0,00	0,00	0,00	0,00	0,00	0,00	0,00
26	Participat° et créances rattachées	0,00	0,00	0,00	0,00	0,00	0,00	0,00	0,00
27	Autres immobilisations financières	0,00	0,00	0,00	0,00	0,00	0,00	0,00	0,00
	Opérations d'équipement	0,00	0,00	0,00	0,00	0,00	0,00	0,00	0,00
	Opérations pour compte de tiers	0,00	0,00	0,00	0,00	0,00	0,00	0,00	0,00
	Restes à réaliser au 31/12	0,00	0,00	0,00	0,00	0,00	0,00	0,00	0,00
	<b>RECETTES (2)</b>	<b>184 527,40</b>	<b>50 106,00</b>	<b>7 378,54</b>	<b>0,00</b>	<b>0,00</b>	<b>0,00</b>	<b>27 773,98</b>	<b>0,00</b>
	Réalisations	184 527,40	50 106,00	7 378,54	0,00	0,00	0,00	27 773,98	0,00
001	Solde d'exécution sect° d'investissement	0,00	0,00	0,00	0,00	0,00	0,00	0,00	0,00
010	Stocks	0,00	0,00	0,00	0,00	0,00	0,00	0,00	0,00
040	Opérat° ordre transfert entre sections	0,00	0,00	0,00	0,00	0,00	0,00	0,00	0,00

Ville de Dijon - Dijon Ville - Budget principal - CA - 2017

(1)	Libellé	Sous-fonction 41					Sous-fonction 42		
		411 Salles de sport, gymnases	412 Stades	413 Piscines	414 Autres équipements sportifs ou de loisir	415 Manifestations sportives	421 Centres de loisirs	422 Autres activités pour les jeunes	423 Colonies de vacances
041	Opérations patrimoniales	0,00	0,00	0,00	0,00	0,00	0,00	0,00	0,00
10	Dotations, fonds divers et réserves	0,00	0,00	0,00	0,00	0,00	0,00	0,00	0,00
13	Subventions d'investissement	184 527,40	50 106,00	5 000,00	0,00	0,00	0,00	27 773,98	0,00
1321	Subv. non transf. Etat, établ. nationaux	100 000,00	0,00	5 000,00	0,00	0,00	0,00	0,00	0,00
1322	Subv. non transf. Régions	37 086,00	28 756,00	0,00	0,00	0,00	0,00	18 968,00	0,00
1323	Subv. non transf. Départements	47 441,40	21 350,00	0,00	0,00	0,00	0,00	0,00	0,00
1328	Autres subventions d'équip. non transf.	0,00	0,00	0,00	0,00	0,00	0,00	8 805,98	0,00
16	Emprunts et dettes assimilées	0,00	0,00	0,00	0,00	0,00	0,00	0,00	0,00
18	Compte de liaison : affectat° (BA,régie)	0,00	0,00	0,00	0,00	0,00	0,00	0,00	0,00
20	Immobilisations incorporelles	0,00	0,00	0,00	0,00	0,00	0,00	0,00	0,00
204	Subventions d'équipement versées	0,00	0,00	0,00	0,00	0,00	0,00	0,00	0,00
21	Immobilisations corporelles	0,00	0,00	0,00	0,00	0,00	0,00	0,00	0,00
22	Immobilisations reçues en affectation	0,00	0,00	0,00	0,00	0,00	0,00	0,00	0,00
23	Immobilisations en cours	0,00	0,00	2 378,54	0,00	0,00	0,00	0,00	0,00
238	Avances versées commandes immo. incorp.	0,00	0,00	2 378,54	0,00	0,00	0,00	0,00	0,00
26	Participat° et créances rattachées	0,00	0,00	0,00	0,00	0,00	0,00	0,00	0,00
27	Autres immobilisations financières	0,00	0,00	0,00	0,00	0,00	0,00	0,00	0,00
Opérations pour compte de tiers		0,00	0,00	0,00	0,00	0,00	0,00	0,00	0,00
Restes à réaliser au 31/12		0,00	0,00	0,00	0,00	0,00	0,00	0,00	0,00
<b>SOLDE (2)</b>		<b>-739 207,62</b>	<b>-173 414,33</b>	<b>-751 607,18</b>	<b>-224 918,64</b>	<b>-114 058,48</b>	<b>0,00</b>	<b>-204 840,69</b>	<b>0,00</b>

(1) Pour le croisement par nature, le détail est fait selon le niveau de vote choisi par l'assemblée délibérante (chapitre, article ou article spécialisé).

(2) Le solde correspond à la différence entre les recettes et les dépenses. Les dépenses et les recettes correspondent à la somme des dépenses et des recettes de l'exercice ainsi que des restes à réaliser et des reports (lignes budgétaires 001 et 002). Les lignes reports 001 et 002 apparaissent à la colonne 01-Non ventilables.

<b>IV – ANNEXES</b>	<b>IV</b>
<b>ELEMENTS DU BILAN PRESENTATION CROISEE PAR FONCTION – DETAIL INVESTISSEMENT</b>	<b>A1.2</b>

**FONCTION 5 – Interventions sociales et santé**

(1)	Libellé	51 Santé	52 Interventions sociales	Total
<b>DEPENSES (2)</b>		248,54	11 172,02	11 420,56
Réalizations		248,54	11 172,02	11 420,56
001	Solde d'exécution sect° d'investissement	0,00	0,00	0,00
010	Stocks	0,00	0,00	0,00
040	Opérat° ordre transfert entre sections	0,00	0,00	0,00
041	Opérations patrimoniales	0,00	0,00	0,00
10	Dotations, fonds divers et réserves	0,00	0,00	0,00
13	Subventions d'investissement	0,00	0,00	0,00
16	Emprunts et dettes assimilées	0,00	0,00	0,00
18	Compte de liaison : affectat° (BA,régie)	0,00	0,00	0,00
20	Immobilisations incorporelles	0,00	339,42	339,42
2031	Frais d'études	0,00	339,42	339,42
204	Subventions d'équipement versées	0,00	9 080,00	9 080,00
20421	Privé : Bien mobilier, matériel	0,00	9 080,00	9 080,00
21	Immobilisations corporelles	248,54	0,00	248,54
2188	Autres immobilisations corporelles	248,54	0,00	248,54
22	Immobilisations reçues en affectation	0,00	0,00	0,00
23	Immobilisations en cours	0,00	1 752,60	1 752,60
2313	Constructions	0,00	1 752,60	1 752,60
26	Participat° et créances rattachées	0,00	0,00	0,00
27	Autres immobilisations financières	0,00	0,00	0,00
Opérations d'équipement		0,00	0,00	0,00
Opérations pour compte de tiers		0,00	0,00	0,00
Restes à réaliser au 31/12		0,00	0,00	0,00
<b>RECETTES (2)</b>		0,00	0,00	0,00
Réalizations		0,00	0,00	0,00



Ville de Dijon - Dijon Ville - Budget principal - CA - 2017

(1)	Libellé	51 Santé	52 Interventions sociales	Total
001	Solde d'exécution sect° d'investissement	0,00	0,00	0,00
010	Stocks	0,00	0,00	0,00
040	Opérat° ordre transfert entre sections	0,00	0,00	0,00
041	Opérations patrimoniales	0,00	0,00	0,00
10	Dotations, fonds divers et réserves	0,00	0,00	0,00
13	Subventions d'investissement	0,00	0,00	0,00
16	Emprunts et dettes assimilées	0,00	0,00	0,00
18	Compte de liaison : affectat° (BA,régie)	0,00	0,00	0,00
20	Immobilisations incorporelles	0,00	0,00	0,00
204	Subventions d'équipement versées	0,00	0,00	0,00
21	Immobilisations corporelles	0,00	0,00	0,00
22	Immobilisations reçues en affectation	0,00	0,00	0,00
23	Immobilisations en cours	0,00	0,00	0,00
26	Participat° et créances rattachées	0,00	0,00	0,00
27	Autres immobilisations financières	0,00	0,00	0,00
Opérations pour compte de tiers		0,00	0,00	0,00
Restes à réaliser au 31/12		0,00	0,00	0,00
<b>SOLDE (2)</b>		-248,54	-11 172,02	-11 420,56

(1)	Libellé	Sous-fonction 51			Sous-fonction 52				
		510 Services communs	511 Dispensaires, autres établist sanitaires	512 Actions de prévention sanitaire	520 Services communs	521 Services à caractère social handicapés	522 Act° pour l'enfance et l'adolescence	523 Act° pour personnes en difficulté	524 Autres services
<b>DEPENSES (2)</b>		248,54	0,00	0,00	1 752,60	0,00	0,00	339,42	9 080,00
Réalizations		248,54	0,00	0,00	1 752,60	0,00	0,00	339,42	9 080,00
001	Solde d'exécution sect° d'investissement	0,00	0,00	0,00	0,00	0,00	0,00	0,00	0,00
010	Stocks	0,00	0,00	0,00	0,00	0,00	0,00	0,00	0,00
040	Opérat° ordre transfert entre sections	0,00	0,00	0,00	0,00	0,00	0,00	0,00	0,00
041	Opérations patrimoniales	0,00	0,00	0,00	0,00	0,00	0,00	0,00	0,00
10	Dotations, fonds divers et réserves	0,00	0,00	0,00	0,00	0,00	0,00	0,00	0,00
13	Subventions d'investissement	0,00	0,00	0,00	0,00	0,00	0,00	0,00	0,00
16	Emprunts et dettes assimilées	0,00	0,00	0,00	0,00	0,00	0,00	0,00	0,00

Ville de Dijon - Dijon Ville - Budget principal - CA - 2017

(1)	Libellé	Sous-fonction 51			Sous-fonction 52				
		510 Services communs	511 Dispensaires, autres établist sanitaires	512 Actions de prévention sanitaire	520 Services communs	521 Services à caractère social handicapés	522 Act° pour l'enfance et l'adolescence	523 Act° pour personnes en difficulté	524 Autres services
18	Compte de liaison : affectat° (BA,régie)	0,00	0,00	0,00	0,00	0,00	0,00	0,00	0,00
20	Immobilisations incorporelles	0,00	0,00	0,00	0,00	0,00	0,00	339,42	0,00
2031	Frais d'études	0,00	0,00	0,00	0,00	0,00	0,00	339,42	0,00
204	Subventions d'équipement versées	0,00	0,00	0,00	0,00	0,00	0,00	0,00	9 080,00
20421	Privé : Bien mobilier, matériel	0,00	0,00	0,00	0,00	0,00	0,00	0,00	9 080,00
21	Immobilisations corporelles	248,54	0,00	0,00	0,00	0,00	0,00	0,00	0,00
2188	Autres immobilisations corporelles	248,54	0,00	0,00	0,00	0,00	0,00	0,00	0,00
22	Immobilisations reçues en affectation	0,00	0,00	0,00	0,00	0,00	0,00	0,00	0,00
23	Immobilisations en cours	0,00	0,00	0,00	1 752,60	0,00	0,00	0,00	0,00
2313	Constructions	0,00	0,00	0,00	1 752,60	0,00	0,00	0,00	0,00
26	Participat° et créances rattachées	0,00	0,00	0,00	0,00	0,00	0,00	0,00	0,00
27	Autres immobilisations financières	0,00	0,00	0,00	0,00	0,00	0,00	0,00	0,00
Opérations d'équipement		0,00	0,00	0,00	0,00	0,00	0,00	0,00	0,00
Opérations pour compte de tiers		0,00	0,00	0,00	0,00	0,00	0,00	0,00	0,00
Restes à réaliser au 31/12		0,00	0,00	0,00	0,00	0,00	0,00	0,00	0,00
<b>RECETTES (2)</b>		0,00	0,00	0,00	0,00	0,00	0,00	0,00	0,00
Réalizations		0,00	0,00	0,00	0,00	0,00	0,00	0,00	0,00
001	Solde d'exécution sect° d'investissement	0,00	0,00	0,00	0,00	0,00	0,00	0,00	0,00
010	Stocks	0,00	0,00	0,00	0,00	0,00	0,00	0,00	0,00
040	Opérat° ordre transfert entre sections	0,00	0,00	0,00	0,00	0,00	0,00	0,00	0,00
041	Opérations patrimoniales	0,00	0,00	0,00	0,00	0,00	0,00	0,00	0,00
10	Dotations, fonds divers et réserves	0,00	0,00	0,00	0,00	0,00	0,00	0,00	0,00
13	Subventions d'investissement	0,00	0,00	0,00	0,00	0,00	0,00	0,00	0,00
16	Emprunts et dettes assimilées	0,00	0,00	0,00	0,00	0,00	0,00	0,00	0,00
18	Compte de liaison : affectat° (BA,régie)	0,00	0,00	0,00	0,00	0,00	0,00	0,00	0,00
20	Immobilisations incorporelles	0,00	0,00	0,00	0,00	0,00	0,00	0,00	0,00
204	Subventions d'équipement versées	0,00	0,00	0,00	0,00	0,00	0,00	0,00	0,00
21	Immobilisations corporelles	0,00	0,00	0,00	0,00	0,00	0,00	0,00	0,00
22	Immobilisations reçues en affectation	0,00	0,00	0,00	0,00	0,00	0,00	0,00	0,00
23	Immobilisations en cours	0,00	0,00	0,00	0,00	0,00	0,00	0,00	0,00
26	Participat° et créances rattachées	0,00	0,00	0,00	0,00	0,00	0,00	0,00	0,00

Ville de Dijon - Dijon Ville - Budget principal - CA - 2017

(1)	Libellé	Sous-fonction 51			Sous-fonction 52				
		510 Services communs	511 Dispensaires, autres établist sanitaires	512 Actions de prévention sanitaire	520 Services communs	521 Services à caractère social handicapés	522 Act° pour l'enfance et l'adolescence	523 Act° pour personnes en difficulté	524 Autres services
27	Autres immobilisations financières	0,00	0,00	0,00	0,00	0,00	0,00	0,00	0,00
	Opérations pour compte de tiers	0,00	0,00	0,00	0,00	0,00	0,00	0,00	0,00
	Restes à réaliser au 31/12	0,00	0,00	0,00	0,00	0,00	0,00	0,00	0,00
	<b>SOLDE (2)</b>	-248,54	0,00	0,00	-1 752,60	0,00	0,00	-339,42	-9 080,00

(1) Pour le croisement par nature, le détail est fait selon le niveau de vote choisi par l'assemblée délibérante (chapitre, article ou article spécialisé).

(2) Le solde correspond à la différence entre les recettes et les dépenses. Les dépenses et les recettes correspondent à la somme des dépenses et des recettes de l'exercice ainsi que des restes à réaliser et des reports (lignes budgétaires 001 et 002). Les lignes reports 001 et 002 apparaissent à la colonne 01-Non ventilables.

<b>IV – ANNEXES</b>	<b>IV</b>
<b>ELEMENTS DU BILAN PRESENTATION CROISEE PAR FONCTION – DETAIL INVESTISSEMENT</b>	<b>A1.2</b>

**FONCTION 6 – Famille**

(1)	Libellé	60 Services communs	61 Services en faveur des personnes âgées	62 Actions en faveur de la maternité	63 Aides à la famille	64 Crèches et garderies	Total
<b>DEPENSES (2)</b>		7 558,30	0,00	0,00	0,00	374 474,93	382 033,23
Réalizations		7 558,30	0,00	0,00	0,00	374 474,93	382 033,23
001	Solde d'exécution sect° d'investissement	0,00	0,00	0,00	0,00	0,00	0,00
010	Stocks	0,00	0,00	0,00	0,00	0,00	0,00
040	Opérat° ordre transfert entre sections	0,00	0,00	0,00	0,00	0,00	0,00
041	Opérations patrimoniales	0,00	0,00	0,00	0,00	0,00	0,00
10	Dotations, fonds divers et réserves	0,00	0,00	0,00	0,00	0,00	0,00
13	Subventions d'investissement	0,00	0,00	0,00	0,00	0,00	0,00
16	Emprunts et dettes assimilées	0,00	0,00	0,00	0,00	0,00	0,00
18	Compte de liaison : affectat° (BA,régie)	0,00	0,00	0,00	0,00	0,00	0,00
20	Immobilisations incorporelles	0,00	0,00	0,00	0,00	9 727,73	9 727,73
2031	Frais d'études	0,00	0,00	0,00	0,00	9 727,73	9 727,73
204	Subventions d'équipement versées	0,00	0,00	0,00	0,00	0,00	0,00
21	Immobilisations corporelles	0,00	0,00	0,00	0,00	44 464,04	44 464,04
2184	Mobilier	0,00	0,00	0,00	0,00	17 277,17	17 277,17
2188	Autres immobilisations corporelles	0,00	0,00	0,00	0,00	27 186,87	27 186,87
22	Immobilisations reçues en affectation	0,00	0,00	0,00	0,00	0,00	0,00
23	Immobilisations en cours	7 558,30	0,00	0,00	0,00	320 283,16	327 841,46
2312	Agencements et aménagements de terrains	0,00	0,00	0,00	0,00	10 118,81	10 118,81
2313	Constructions	3 209,76	0,00	0,00	0,00	309 435,79	312 645,55
2314	Constructions sur sol d'autrui	0,00	0,00	0,00	0,00	728,56	728,56
2318	Autres immo. corporelles en cours	4 348,54	0,00	0,00	0,00	0,00	4 348,54
26	Participat° et créances rattachées	0,00	0,00	0,00	0,00	0,00	0,00
27	Autres immobilisations financières	0,00	0,00	0,00	0,00	0,00	0,00
Opérations d'équipement		0,00	0,00	0,00	0,00	0,00	0,00
Opérations pour compte de tiers		0,00	0,00	0,00	0,00	0,00	0,00

Ville de Dijon - Dijon Ville - Budget principal - CA - 2017

(1)	Libellé	60 Services communs	61 Services en faveur des personnes âgées	62 Actions en faveur de la maternité	63 Aides à la famille	64 Crèches et garderies	Total
	Restes à réaliser au 31/12	0,00	0,00	0,00	0,00	0,00	0,00
	<b>RECETTES (2)</b>	0,00	0,00	0,00	0,00	94 602,35	94 602,35
	Réalisations	0,00	0,00	0,00	0,00	94 602,35	94 602,35
001	Solde d'exécution sect° d'investissement	0,00	0,00	0,00	0,00	0,00	0,00
010	Stocks	0,00	0,00	0,00	0,00	0,00	0,00
040	Opérat° ordre transfert entre sections	0,00	0,00	0,00	0,00	0,00	0,00
041	Opérations patrimoniales	0,00	0,00	0,00	0,00	0,00	0,00
10	Dotations, fonds divers et réserves	0,00	0,00	0,00	0,00	0,00	0,00
13	Subventions d'investissement	0,00	0,00	0,00	0,00	94 602,35	94 602,35
1328	Autres subventions d'équip. non transf.	0,00	0,00	0,00	0,00	94 602,35	94 602,35
16	Emprunts et dettes assimilées	0,00	0,00	0,00	0,00	0,00	0,00
18	Compte de liaison : affectat° (BA,régie)	0,00	0,00	0,00	0,00	0,00	0,00
20	Immobilisations incorporelles	0,00	0,00	0,00	0,00	0,00	0,00
204	Subventions d'équipement versées	0,00	0,00	0,00	0,00	0,00	0,00
21	Immobilisations corporelles	0,00	0,00	0,00	0,00	0,00	0,00
22	Immobilisations reçues en affectation	0,00	0,00	0,00	0,00	0,00	0,00
23	Immobilisations en cours	0,00	0,00	0,00	0,00	0,00	0,00
26	Participat° et créances rattachées	0,00	0,00	0,00	0,00	0,00	0,00
27	Autres immobilisations financières	0,00	0,00	0,00	0,00	0,00	0,00
	Opérations pour compte de tiers	0,00	0,00	0,00	0,00	0,00	0,00
	Restes à réaliser au 31/12	0,00	0,00	0,00	0,00	0,00	0,00
	<b>SOLDE (2)</b>	-7 558,30	0,00	0,00	0,00	-279 872,58	-287 430,88

(1) Pour le croisement par nature, le détail est fait selon le niveau de vote choisi par l'assemblée délibérante (chapitre, article ou article spécialisé).

(2) Le solde correspond à la différence entre les recettes et les dépenses. Les dépenses et les recettes correspondent à la somme des dépenses et des recettes de l'exercice ainsi que des restes à réaliser et des reports (lignes budgétaires 001 et 002). Les lignes reports 001 et 002 apparaissent à la colonne 01-Non ventilables.

<b>IV – ANNEXES</b>	<b>IV</b>
<b>ELEMENTS DU BILAN PRESENTATION CROISEE PAR FONCTION – DETAIL INVESTISSEMENT</b>	<b>A1.2</b>

**FONCTION 7 – Logement**

(1)	Libellé	70 Services communs	71 Parc privé de la ville	72 Aide au secteur locatif	73 Aides à l'accession à la propriété	Total
<b>DEPENSES (2)</b>		1 608,09	18 521,77	9 521,29	0,00	29 651,15
Réalizations		1 608,09	18 521,77	9 521,29	0,00	29 651,15
001	Solde d'exécution sect° d'investissement	0,00	0,00	0,00	0,00	0,00
010	Stocks	0,00	0,00	0,00	0,00	0,00
040	Opérat° ordre transfert entre sections	0,00	0,00	0,00	0,00	0,00
041	Opérations patrimoniales	0,00	0,00	0,00	0,00	0,00
10	Dotations, fonds divers et réserves	0,00	0,00	0,00	0,00	0,00
13	Subventions d'investissement	0,00	0,00	0,00	0,00	0,00
16	Emprunts et dettes assimilées	0,00	0,00	6 522,77	0,00	6 522,77
16878	Dettes - Autres organismes, particuliers	0,00	0,00	6 522,77	0,00	6 522,77
18	Compte de liaison : affectat° (BA,régie)	0,00	0,00	0,00	0,00	0,00
20	Immobilisations incorporelles	0,00	0,00	0,00	0,00	0,00
204	Subventions d'équipement versées	0,00	0,00	0,00	0,00	0,00
21	Immobilisations corporelles	0,00	0,00	2 998,52	0,00	2 998,52
2138	Autres constructions	0,00	0,00	2 998,52	0,00	2 998,52
22	Immobilisations reçues en affectation	0,00	0,00	0,00	0,00	0,00
23	Immobilisations en cours	1 608,09	18 521,77	0,00	0,00	20 129,86
2313	Constructions	1 608,09	17 009,11	0,00	0,00	18 617,20
2318	Autres immo. corporelles en cours	0,00	1 512,66	0,00	0,00	1 512,66
26	Participat° et créances rattachées	0,00	0,00	0,00	0,00	0,00
27	Autres immobilisations financières	0,00	0,00	0,00	0,00	0,00
Opérations d'équipement		0,00	0,00	0,00	0,00	0,00
Opérations pour compte de tiers		0,00	0,00	0,00	0,00	0,00
Restes à réaliser au 31/12		0,00	0,00	0,00	0,00	0,00
<b>RECETTES (2)</b>		0,00	0,00	0,00	0,00	0,00
Réalizations		0,00	0,00	0,00	0,00	0,00

Ville de Dijon - Dijon Ville - Budget principal - CA - 2017

(1)	Libellé	70 Services communs	71 Parc privé de la ville	72 Aide au secteur locatif	73 Aides à l'accession à la propriété	Total
001	Solde d'exécution sect° d'investissement	0,00	0,00	0,00	0,00	0,00
010	Stocks	0,00	0,00	0,00	0,00	0,00
040	Opérat° ordre transfert entre sections	0,00	0,00	0,00	0,00	0,00
041	Opérations patrimoniales	0,00	0,00	0,00	0,00	0,00
10	Dotations, fonds divers et réserves	0,00	0,00	0,00	0,00	0,00
13	Subventions d'investissement	0,00	0,00	0,00	0,00	0,00
16	Emprunts et dettes assimilées	0,00	0,00	0,00	0,00	0,00
18	Compte de liaison : affectat° (BA,régie)	0,00	0,00	0,00	0,00	0,00
20	Immobilisations incorporelles	0,00	0,00	0,00	0,00	0,00
204	Subventions d'équipement versées	0,00	0,00	0,00	0,00	0,00
21	Immobilisations corporelles	0,00	0,00	0,00	0,00	0,00
22	Immobilisations reçues en affectation	0,00	0,00	0,00	0,00	0,00
23	Immobilisations en cours	0,00	0,00	0,00	0,00	0,00
26	Participat° et créances rattachées	0,00	0,00	0,00	0,00	0,00
27	Autres immobilisations financières	0,00	0,00	0,00	0,00	0,00
	Opérations pour compte de tiers	0,00	0,00	0,00	0,00	0,00
	Restes à réaliser au 31/12	0,00	0,00	0,00	0,00	0,00
	<b>SOLDE (2)</b>	<b>-1 608,09</b>	<b>-18 521,77</b>	<b>-9 521,29</b>	<b>0,00</b>	<b>-29 651,15</b>

(1) Pour le croisement par nature, le détail est fait selon le niveau de vote choisi par l'assemblée délibérante (chapitre, article ou article spécialisé).

(2) Le solde correspond à la différence entre les recettes et les dépenses. Les dépenses et les recettes correspondent à la somme des dépenses et des recettes de l'exercice ainsi que des restes à réaliser et des reports (lignes budgétaires 001 et 002). Les lignes reports 001 et 002 apparaissent à la colonne 01-Non ventilables.

<b>IV – ANNEXES</b>	<b>IV</b>
<b>ELEMENTS DU BILAN PRESENTATION CROISEE PAR FONCTION – DETAIL INVESTISSEMENT</b>	<b>A1.2</b>

**FONCTION 8 – Aménagement et services urbains, environnement**

(1)	Libellé	81 Services urbains	82 Aménagement urbain	83 Environnement	Total
<b>DEPENSES (2)</b>		35 418,00	2 870 687,27	129 831,49	3 035 936,76
Réalizations		35 418,00	2 870 687,27	129 831,49	3 035 936,76
001	Solde d'exécution sect° d'investissement	0,00	0,00	0,00	0,00
010	Stocks	0,00	0,00	0,00	0,00
040	Opérat° ordre transfert entre sections	0,00	0,00	0,00	0,00
041	Opérations patrimoniales	0,00	0,00	0,00	0,00
10	Dotations, fonds divers et réserves	0,00	0,00	0,00	0,00
13	Subventions d'investissement	0,00	0,00	0,00	0,00
16	Emprunts et dettes assimilées	0,00	0,00	0,00	0,00
18	Compte de liaison : affectat° (BA,régie)	0,00	0,00	0,00	0,00
20	Immobilisations incorporelles	34 218,00	40 202,04	4 065,96	78 486,00
2031	Frais d'études	34 218,00	40 202,04	0,00	74 420,04
2051	Concessions, droits similaires	0,00	0,00	4 065,96	4 065,96
204	Subventions d'équipement versées	0,00	87 000,00	3 240,00	90 240,00
204182	Autres org pub - Bâtiments et installat°	0,00	87 000,00	0,00	87 000,00
20421	Privé : Bien mobilier, matériel	0,00	0,00	3 240,00	3 240,00
21	Immobilisations corporelles	0,00	528 398,71	117 840,31	646 239,02
2111	Terrains nus	0,00	12 968,02	0,00	12 968,02
2112	Terrains de voirie	0,00	15 823,33	0,00	15 823,33
2121	Plantations d'arbres et d'arbustes	0,00	8 795,14	0,00	8 795,14
2152	Installations de voirie	0,00	7 657,33	0,00	7 657,33
21571	Matériel roulant	0,00	329 350,12	0,00	329 350,12
21578	Autre matériel et outillage de voirie	0,00	1 410,00	0,00	1 410,00
2158	Autres inst.,matériel,outil. techniques	0,00	106 434,30	0,00	106 434,30
2168	Autres collections et oeuvres d'art	0,00	0,00	1 500,00	1 500,00
2182	Matériel de transport	0,00	0,00	89 019,18	89 019,18
2183	Matériel de bureau et informatique	0,00	0,00	351,66	351,66
2185	Cheptel	0,00	2 097,59	0,00	2 097,59



Ville de Dijon - Dijon Ville - Budget principal - CA - 2017

(1)	Libellé	81 Services urbains	82 Aménagement urbain	83 Environnement	Total
2188	Autres immobilisations corporelles	0,00	43 862,88	26 969,47	70 832,35
<b>22</b>	<b>Immobilisations reçues en affectation</b>	<b>0,00</b>	<b>0,00</b>	<b>0,00</b>	<b>0,00</b>
<b>23</b>	<b>Immobilisations en cours</b>	<b>0,00</b>	<b>1 565 086,52</b>	<b>4 685,22</b>	<b>1 569 771,74</b>
2312	Agencements et aménagements de terrains	0,00	852 958,85	0,00	852 958,85
2313	Constructions	0,00	26 954,60	0,00	26 954,60
2315	Installat°, matériel et outillage techni	0,00	311 574,03	0,00	311 574,03
2316	Restauration collections, oeuvres d'art	0,00	1 837,22	0,00	1 837,22
2318	Autres immo. corporelles en cours	0,00	367 531,82	0,00	367 531,82
238	Avances versées commandes immo. incorp.	0,00	4 230,00	4 685,22	8 915,22
<b>26</b>	<b>Participat° et créances rattachées</b>	<b>0,00</b>	<b>0,00</b>	<b>0,00</b>	<b>0,00</b>
<b>27</b>	<b>Autres immobilisations financières</b>	<b>1 200,00</b>	<b>650 000,00</b>	<b>0,00</b>	<b>651 200,00</b>
275	Dépôts et cautionnements versés	1 200,00	0,00	0,00	1 200,00
2764	Créances sur personnes de droit privé	0,00	650 000,00	0,00	650 000,00
<b>Opérations d'équipement</b>		<b>0,00</b>	<b>0,00</b>	<b>0,00</b>	<b>0,00</b>
<b>Opérations pour compte de tiers</b>		<b>0,00</b>	<b>0,00</b>	<b>0,00</b>	<b>0,00</b>
<b>Restes à réaliser au 31/12</b>		<b>0,00</b>	<b>0,00</b>	<b>0,00</b>	<b>0,00</b>
<b>RECETTES (2)</b>		<b>0,00</b>	<b>30 716,50</b>	<b>0,00</b>	<b>30 716,50</b>
<b>Réalisations</b>		<b>0,00</b>	<b>30 716,50</b>	<b>0,00</b>	<b>30 716,50</b>
001	Solde d'exécution sect° d'investissement	0,00	0,00	0,00	0,00
010	Stocks	0,00	0,00	0,00	0,00
040	Opérat° ordre transfert entre sections	0,00	0,00	0,00	0,00
041	Opérations patrimoniales	0,00	0,00	0,00	0,00
10	Dotations, fonds divers et réserves	0,00	0,00	0,00	0,00
13	Subventions d'investissement	0,00	30 716,50	0,00	30 716,50
1321	Subv. non transf. Etat, établ. nationaux	0,00	6 952,50	0,00	6 952,50
1328	Autres subventions d'équip. non transf.	0,00	23 764,00	0,00	23 764,00
16	Emprunts et dettes assimilées	0,00	0,00	0,00	0,00
18	Compte de liaison : affectat° (BA,régie)	0,00	0,00	0,00	0,00
20	Immobilisations incorporelles	0,00	0,00	0,00	0,00
204	Subventions d'équipement versées	0,00	0,00	0,00	0,00
21	Immobilisations corporelles	0,00	0,00	0,00	0,00
22	Immobilisations reçues en affectation	0,00	0,00	0,00	0,00
23	Immobilisations en cours	0,00	0,00	0,00	0,00
26	Participat° et créances rattachées	0,00	0,00	0,00	0,00

Ville de Dijon - Dijon Ville - Budget principal - CA - 2017

(1)	Libellé	81 Services urbains	82 Aménagement urbain	83 Environnement	Total
27	Autres immobilisations financières	0,00	0,00	0,00	0,00
Opérations pour compte de tiers		0,00	0,00	0,00	0,00
Restes à réaliser au 31/12		0,00	0,00	0,00	0,00
<b>SOLDE (2)</b>		<b>-35 418,00</b>	<b>-2 839 970,77</b>	<b>-129 831,49</b>	<b>-3 005 220,26</b>

(1)	Libellé	Sous-fonction 81						816 Autres réseaux et services divers
		810 Services communs	811 Eau et assainissement	812 Collecte et traitement ordures ménagères	813 Propreté urbaine	814 Eclairage public	815 Transports urbains	
<b>DEPENSES (2)</b>		<b>34 218,00</b>	<b>0,00</b>	<b>1 200,00</b>	<b>0,00</b>	<b>0,00</b>	<b>0,00</b>	<b>0,00</b>
Réalizations		34 218,00	0,00	1 200,00	0,00	0,00	0,00	0,00
001	Solde d'exécution sect° d'investissement	0,00	0,00	0,00	0,00	0,00	0,00	0,00
010	Stocks	0,00	0,00	0,00	0,00	0,00	0,00	0,00
040	Opérat° ordre transfert entre sections	0,00	0,00	0,00	0,00	0,00	0,00	0,00
041	Opérations patrimoniales	0,00	0,00	0,00	0,00	0,00	0,00	0,00
10	Dotations, fonds divers et réserves	0,00	0,00	0,00	0,00	0,00	0,00	0,00
13	Subventions d'investissement	0,00	0,00	0,00	0,00	0,00	0,00	0,00
16	Emprunts et dettes assimilées	0,00	0,00	0,00	0,00	0,00	0,00	0,00
18	Compte de liaison : affectat° (BA,régie)	0,00	0,00	0,00	0,00	0,00	0,00	0,00
20	Immobilisations incorporelles	34 218,00	0,00	0,00	0,00	0,00	0,00	0,00
2031	Frais d'études	34 218,00	0,00	0,00	0,00	0,00	0,00	0,00
2051	Concessions, droits similaires	0,00	0,00	0,00	0,00	0,00	0,00	0,00
204	Subventions d'équipement versées	0,00	0,00	0,00	0,00	0,00	0,00	0,00
204182	Autres org pub - Bâtiments et installat°	0,00	0,00	0,00	0,00	0,00	0,00	0,00
20421	Privé : Bien mobilier, matériel	0,00	0,00	0,00	0,00	0,00	0,00	0,00
21	Immobilisations corporelles	0,00	0,00	0,00	0,00	0,00	0,00	0,00
2111	Terrains nus	0,00	0,00	0,00	0,00	0,00	0,00	0,00
2112	Terrains de voirie	0,00	0,00	0,00	0,00	0,00	0,00	0,00
2121	Plantations d'arbres et d'arbustes	0,00	0,00	0,00	0,00	0,00	0,00	0,00

Ville de Dijon - Dijon Ville - Budget principal - CA - 2017

(1)	Libellé	Sous-fonction 81						
		810 Services communs	811 Eau et assainissement	812 Collecte et traitement ordures ménagères	813 Propreté urbaine	814 Eclairage public	815 Transports urbains	816 Autres réseaux et services divers
2152	Installations de voirie	0,00	0,00	0,00	0,00	0,00	0,00	0,00
21571	Matériel roulant	0,00	0,00	0,00	0,00	0,00	0,00	0,00
21578	Autre matériel et outillage de voirie	0,00	0,00	0,00	0,00	0,00	0,00	0,00
2158	Autres inst.,matériel,outil. techniques	0,00	0,00	0,00	0,00	0,00	0,00	0,00
2168	Autres collections et oeuvres d'art	0,00	0,00	0,00	0,00	0,00	0,00	0,00
2182	Matériel de transport	0,00	0,00	0,00	0,00	0,00	0,00	0,00
2183	Matériel de bureau et informatique	0,00	0,00	0,00	0,00	0,00	0,00	0,00
2185	Cheptel	0,00	0,00	0,00	0,00	0,00	0,00	0,00
2188	Autres immobilisations corporelles	0,00	0,00	0,00	0,00	0,00	0,00	0,00
<b>22</b>	<b>Immobilisations reçues en affectation</b>	<b>0,00</b>	<b>0,00</b>	<b>0,00</b>	<b>0,00</b>	<b>0,00</b>	<b>0,00</b>	<b>0,00</b>
<b>23</b>	<b>Immobilisations en cours</b>	<b>0,00</b>	<b>0,00</b>	<b>0,00</b>	<b>0,00</b>	<b>0,00</b>	<b>0,00</b>	<b>0,00</b>
2312	Agencements et aménagements de terrains	0,00	0,00	0,00	0,00	0,00	0,00	0,00
2313	Constructions	0,00	0,00	0,00	0,00	0,00	0,00	0,00
2315	Installat°, matériel et outillage techni	0,00	0,00	0,00	0,00	0,00	0,00	0,00
2316	Restauration collections, oeuvres d'art	0,00	0,00	0,00	0,00	0,00	0,00	0,00
2318	Autres immo. corporelles en cours	0,00	0,00	0,00	0,00	0,00	0,00	0,00
238	Avances versées commandes immo. incorp.	0,00	0,00	0,00	0,00	0,00	0,00	0,00
<b>26</b>	<b>Participat° et créances rattachées</b>	<b>0,00</b>	<b>0,00</b>	<b>0,00</b>	<b>0,00</b>	<b>0,00</b>	<b>0,00</b>	<b>0,00</b>
<b>27</b>	<b>Autres immobilisations financières</b>	<b>0,00</b>	<b>0,00</b>	<b>1 200,00</b>	<b>0,00</b>	<b>0,00</b>	<b>0,00</b>	<b>0,00</b>
275	Dépôts et cautionnements versés	0,00	0,00	1 200,00	0,00	0,00	0,00	0,00
2764	Créances sur personnes de droit privé	0,00	0,00	0,00	0,00	0,00	0,00	0,00
<b>Opérations d'équipement</b>		<b>0,00</b>	<b>0,00</b>	<b>0,00</b>	<b>0,00</b>	<b>0,00</b>	<b>0,00</b>	<b>0,00</b>

Ville de Dijon - Dijon Ville - Budget principal - CA - 2017

(1)	Libellé	Sous-fonction 81						
		810 Services communs	811 Eau et assainissement	812 Collecte et traitement ordures ménagères	813 Propreté urbaine	814 Eclairage public	815 Transports urbains	816 Autres réseaux et services divers
	Opérations pour compte de tiers	0,00	0,00	0,00	0,00	0,00	0,00	0,00
	Restes à réaliser au 31/12	0,00	0,00	0,00	0,00	0,00	0,00	0,00
	<b>RECETTES (2)</b>	0,00	0,00	0,00	0,00	0,00	0,00	0,00
	Réalisations	0,00	0,00	0,00	0,00	0,00	0,00	0,00
001	Solde d'exécution sect° d'investissement	0,00	0,00	0,00	0,00	0,00	0,00	0,00
010	Stocks	0,00	0,00	0,00	0,00	0,00	0,00	0,00
040	Opérat° ordre transfert entre sections	0,00	0,00	0,00	0,00	0,00	0,00	0,00
041	Opérations patrimoniales	0,00	0,00	0,00	0,00	0,00	0,00	0,00
10	Dotations, fonds divers et réserves	0,00	0,00	0,00	0,00	0,00	0,00	0,00
13	Subventions d'investissement	0,00	0,00	0,00	0,00	0,00	0,00	0,00
1321	Subv. non transf. Etat, établ. nationaux	0,00	0,00	0,00	0,00	0,00	0,00	0,00
1328	Autres subventions d'équip. non transf.	0,00	0,00	0,00	0,00	0,00	0,00	0,00
16	Emprunts et dettes assimilées	0,00	0,00	0,00	0,00	0,00	0,00	0,00
18	Compte de liaison : affectat° (BA,régie)	0,00	0,00	0,00	0,00	0,00	0,00	0,00
20	Immobilisations incorporelles	0,00	0,00	0,00	0,00	0,00	0,00	0,00
204	Subventions d'équipement versées	0,00	0,00	0,00	0,00	0,00	0,00	0,00
21	Immobilisations corporelles	0,00	0,00	0,00	0,00	0,00	0,00	0,00
22	Immobilisations reçues en affectation	0,00	0,00	0,00	0,00	0,00	0,00	0,00
23	Immobilisations en cours	0,00	0,00	0,00	0,00	0,00	0,00	0,00
26	Participat° et créances rattachées	0,00	0,00	0,00	0,00	0,00	0,00	0,00
27	Autres immobilisations financières	0,00	0,00	0,00	0,00	0,00	0,00	0,00
	Opérations pour compte de tiers	0,00	0,00	0,00	0,00	0,00	0,00	0,00
	Restes à réaliser au 31/12	0,00	0,00	0,00	0,00	0,00	0,00	0,00
		-34 218,00	0,00	-1 200,00	0,00	0,00	0,00	0,00

Ville de Dijon - Dijon Ville - Budget principal - CA - 2017

(1)	Libellé	Sous-fonction 81					
		810 Services communs	811 Eau et assainissement	812 Collecte et traitement ordures ménagères	813 Propreté urbaine	814 Eclairage public	815 Transports urbains
<b>SOLDE (2)</b>							

(1)	Libellé	Sous-fonction 82					Sous fonction 83			
		820 Services communs	821 Equipements de voirie	822 Voirie communale et routes	823 Espaces verts urbains	824 Autres opérations d'aménagement urbain	830 Services communs	831 Aménagement des eaux	832 Act° spécif. lutte contre la pollution	833 Préservation du milieu naturel
<b>DEPENSES (2)</b>		3 126,18	43 625,74	212 168,10	1 185 931,21	1 425 836,04	0,00	113 750,04	0,00	16 081,45
Réalizations		3 126,18	43 625,74	212 168,10	1 185 931,21	1 425 836,04	0,00	113 750,04	0,00	16 081,45
001	Solde d'exécution sect° d'investissement	0,00	0,00	0,00	0,00	0,00	0,00	0,00	0,00	0,00
010	Stocks	0,00	0,00	0,00	0,00	0,00	0,00	0,00	0,00	0,00
040	Opérat° ordre transfert entre sections	0,00	0,00	0,00	0,00	0,00	0,00	0,00	0,00	0,00
041	Opérations patrimoniales	0,00	0,00	0,00	0,00	0,00	0,00	0,00	0,00	0,00
10	Dotations, fonds divers et réserves	0,00	0,00	0,00	0,00	0,00	0,00	0,00	0,00	0,00
13	Subventions d'investissement	0,00	0,00	0,00	0,00	0,00	0,00	0,00	0,00	0,00
16	Emprunts et dettes assimilées	0,00	0,00	0,00	0,00	0,00	0,00	0,00	0,00	0,00
18	Compte de liaison : affectat° (BA,régie)	0,00	0,00	0,00	0,00	0,00	0,00	0,00	0,00	0,00
20	Immobilisations incorporelles	0,00	0,00	9 035,88	31 166,16	0,00	0,00	0,00	0,00	4 065,96
2031	Frais d'études	0,00	0,00	9 035,88	31 166,16	0,00	0,00	0,00	0,00	0,00
2051	Concessions, droits similaires	0,00	0,00	0,00	0,00	0,00	0,00	0,00	0,00	4 065,96
204	Subventions d'équipement versées	0,00	0,00	0,00	0,00	87 000,00	0,00	0,00	0,00	3 240,00
204182	Autres org pub - Bâtiments et installat°	0,00	0,00	0,00	0,00	87 000,00	0,00	0,00	0,00	0,00
20421	Privé : Bien mobilier, matériel	0,00	0,00	0,00	0,00	0,00	0,00	0,00	0,00	3 240,00
21	Immobilisations corporelles	0,00	7 257,70	6 588,90	484 448,84	30 103,27	0,00	109 064,82	0,00	8 775,49
2111	Terrains nus	0,00	0,00	0,00	12 968,02	0,00	0,00	0,00	0,00	0,00
2112	Terrains de voirie	0,00	0,00	0,00	0,00	15 823,33	0,00	0,00	0,00	0,00
2121	Plantations d'arbres et d'arbustes	0,00	0,00	0,00	8 795,14	0,00	0,00	0,00	0,00	0,00
2152	Installations de voirie	0,00	0,00	5 538,90	0,00	2 118,43	0,00	0,00	0,00	0,00
21571	Matériel roulant	0,00	0,00	0,00	329 350,12	0,00	0,00	0,00	0,00	0,00
21578	Autre matériel et outillage de voirie	0,00	360,00	1 050,00	0,00	0,00	0,00	0,00	0,00	0,00
2158	Autres inst.,matériel,outil. techniques	0,00	2 262,00	0,00	104 172,30	0,00	0,00	0,00	0,00	0,00
2168	Autres collections et oeuvres d'art	0,00	0,00	0,00	0,00	0,00	0,00	0,00	0,00	1 500,00
2182	Matériel de transport	0,00	0,00	0,00	0,00	0,00	0,00	89 019,18	0,00	0,00

Ville de Dijon - Dijon Ville - Budget principal - CA - 2017

(1)	Libellé	Sous-fonction 82					Sous fonction 83			
		820 Services communs	821 Equipements de voirie	822 Voirie communale et routes	823 Espaces verts urbains	824 Autres opérations d'aménagement urbain	830 Services communs	831 Aménagement des eaux	832 Act° spécif. lutte contre la pollution	833 Préservation du milieu naturel
2183	Matériel de bureau et informatique	0,00	0,00	0,00	0,00	0,00	0,00	0,00	351,66	
2185	Cheptel	0,00	0,00	0,00	2 097,59	0,00	0,00	0,00	0,00	
2188	Autres immobilisations corporelles	0,00	4 635,70	0,00	27 065,67	12 161,51	0,00	20 045,64	6 923,83	
<b>22</b>	<b>Immobilisations reçues en affectation</b>	<b>0,00</b>	<b>0,00</b>	<b>0,00</b>	<b>0,00</b>	<b>0,00</b>	<b>0,00</b>	<b>0,00</b>	<b>0,00</b>	
<b>23</b>	<b>Immobilisations en cours</b>	<b>3 126,18</b>	<b>36 368,04</b>	<b>196 543,32</b>	<b>670 316,21</b>	<b>658 732,77</b>	<b>0,00</b>	<b>4 685,22</b>	<b>0,00</b>	
2312	Agencements et aménagements de terrains	0,00	0,00	0,00	658 502,93	194 455,92	0,00	0,00	0,00	
2313	Constructions	3 126,18	0,00	0,00	0,00	23 828,42	0,00	0,00	0,00	
2315	Installat°, matériel et outillage techni	0,00	36 368,04	192 313,32	9 976,06	72 916,61	0,00	0,00	0,00	
2316	Restauration collections, oeuvres d'art	0,00	0,00	0,00	1 837,22	0,00	0,00	0,00	0,00	
2318	Autres immo. corporelles en cours	0,00	0,00	0,00	0,00	367 531,82	0,00	0,00	0,00	
238	Avances versées commandes immo. incorp.	0,00	0,00	4 230,00	0,00	0,00	0,00	4 685,22	0,00	
<b>26</b>	<b>Participat° et créances rattachées</b>	<b>0,00</b>	<b>0,00</b>	<b>0,00</b>	<b>0,00</b>	<b>0,00</b>	<b>0,00</b>	<b>0,00</b>	<b>0,00</b>	
<b>27</b>	<b>Autres immobilisations financières</b>	<b>0,00</b>	<b>0,00</b>	<b>0,00</b>	<b>0,00</b>	<b>650 000,00</b>	<b>0,00</b>	<b>0,00</b>	<b>0,00</b>	
275	Dépôts et cautionnements versés	0,00	0,00	0,00	0,00	0,00	0,00	0,00	0,00	
2764	Créances sur personnes de droit privé	0,00	0,00	0,00	0,00	650 000,00	0,00	0,00	0,00	
<b>Opérations d'équipement</b>		<b>0,00</b>	<b>0,00</b>	<b>0,00</b>	<b>0,00</b>	<b>0,00</b>	<b>0,00</b>	<b>0,00</b>	<b>0,00</b>	
<b>Opérations pour compte de tiers</b>		<b>0,00</b>	<b>0,00</b>	<b>0,00</b>	<b>0,00</b>	<b>0,00</b>	<b>0,00</b>	<b>0,00</b>	<b>0,00</b>	
<b>Restes à réaliser au 31/12</b>		<b>0,00</b>	<b>0,00</b>	<b>0,00</b>	<b>0,00</b>	<b>0,00</b>	<b>0,00</b>	<b>0,00</b>	<b>0,00</b>	
<b>RECETTES (2)</b>		<b>0,00</b>	<b>0,00</b>	<b>6 952,50</b>	<b>23 764,00</b>	<b>0,00</b>	<b>0,00</b>	<b>0,00</b>	<b>0,00</b>	
<b>Réalisations</b>		<b>0,00</b>	<b>0,00</b>	<b>6 952,50</b>	<b>23 764,00</b>	<b>0,00</b>	<b>0,00</b>	<b>0,00</b>	<b>0,00</b>	
<b>001</b>	<b>Solde d'exécution sect° d'investissement</b>	<b>0,00</b>	<b>0,00</b>	<b>0,00</b>	<b>0,00</b>	<b>0,00</b>	<b>0,00</b>	<b>0,00</b>	<b>0,00</b>	
<b>010</b>	<b>Stocks</b>	<b>0,00</b>	<b>0,00</b>	<b>0,00</b>	<b>0,00</b>	<b>0,00</b>	<b>0,00</b>	<b>0,00</b>	<b>0,00</b>	
<b>040</b>	<b>Opérat° ordre transfert entre sections</b>	<b>0,00</b>	<b>0,00</b>	<b>0,00</b>	<b>0,00</b>	<b>0,00</b>	<b>0,00</b>	<b>0,00</b>	<b>0,00</b>	
<b>041</b>	<b>Opérations patrimoniales</b>	<b>0,00</b>	<b>0,00</b>	<b>0,00</b>	<b>0,00</b>	<b>0,00</b>	<b>0,00</b>	<b>0,00</b>	<b>0,00</b>	
<b>10</b>	<b>Dotations, fonds divers et réserves</b>	<b>0,00</b>	<b>0,00</b>	<b>0,00</b>	<b>0,00</b>	<b>0,00</b>	<b>0,00</b>	<b>0,00</b>	<b>0,00</b>	
<b>13</b>	<b>Subventions d'investissement</b>	<b>0,00</b>	<b>0,00</b>	<b>6 952,50</b>	<b>23 764,00</b>	<b>0,00</b>	<b>0,00</b>	<b>0,00</b>	<b>0,00</b>	
1321	Subv. non transf. Etat, établ. nationaux	0,00	0,00	6 952,50	0,00	0,00	0,00	0,00	0,00	
1328	Autres subventions d'équip. non transf.	0,00	0,00	0,00	23 764,00	0,00	0,00	0,00	0,00	
<b>16</b>	<b>Emprunts et dettes assimilées</b>	<b>0,00</b>	<b>0,00</b>	<b>0,00</b>	<b>0,00</b>	<b>0,00</b>	<b>0,00</b>	<b>0,00</b>	<b>0,00</b>	

Ville de Dijon - Dijon Ville - Budget principal - CA - 2017

(1)	Libellé	Sous-fonction 82					Sous fonction 83			
		820 Services communs	821 Equipements de voirie	822 Voirie communale et routes	823 Espaces verts urbains	824 Autres opérations d'aménagement urbain	830 Services communs	831 Aménagement des eaux	832 Act° spécif. lutte contre la pollution	833 Préservation du milieu naturel
18	Compte de liaison : affectat° (BA,régie)	0,00	0,00	0,00	0,00	0,00	0,00	0,00	0,00	0,00
20	Immobilisations incorporelles	0,00	0,00	0,00	0,00	0,00	0,00	0,00	0,00	0,00
204	Subventions d'équipement versées	0,00	0,00	0,00	0,00	0,00	0,00	0,00	0,00	0,00
21	Immobilisations corporelles	0,00	0,00	0,00	0,00	0,00	0,00	0,00	0,00	0,00
22	Immobilisations reçues en affectation	0,00	0,00	0,00	0,00	0,00	0,00	0,00	0,00	0,00
23	Immobilisations en cours	0,00	0,00	0,00	0,00	0,00	0,00	0,00	0,00	0,00
26	Participat° et créances rattachées	0,00	0,00	0,00	0,00	0,00	0,00	0,00	0,00	0,00
27	Autres immobilisations financières	0,00	0,00	0,00	0,00	0,00	0,00	0,00	0,00	0,00
Opérations pour compte de tiers		0,00	0,00	0,00	0,00	0,00	0,00	0,00	0,00	0,00
Restes à réaliser au 31/12		0,00	0,00	0,00	0,00	0,00	0,00	0,00	0,00	0,00
<b>SOLDE (2)</b>		-3 126,18	-43 625,74	-205 215,60	-1 162 167,21	-1 425 836,04	0,00	-113 750,04	0,00	-16 081,45

(1) Pour le croisement par nature, le détail est fait selon le niveau de vote choisi par l'assemblée délibérante (chapitre, article ou article spécialisé).

(2) Le solde correspond à la différence entre les recettes et les dépenses. Les dépenses et les recettes correspondent à la somme des dépenses et des recettes de l'exercice ainsi que des restes à réaliser et des reports (lignes budgétaires 001 et 002). Les lignes reports 001 et 002 apparaissent à la colonne 01-Non ventilables.

<b>IV – ANNEXES</b>	<b>IV</b>
<b>ELEMENTS DU BILAN PRESENTATION CROISEE PAR FONCTION – DETAIL INVESTISSEMENT</b>	<b>A1.2</b>

**FONCTION 9 – Action économique**

(1)	Libellé	90 Interventions économiques	91 Foires et marchés	92 Aides à l'agriculture et aux industries	93 Aides à l'énergie, indus. manufact., BTP	94 Aides commerce et services marchands	95 Aides au tourisme	96 Aides aux services publics	Total
<b>DEPENSES (2)</b>		<b>187 836,90</b>	<b>295 484,49</b>	<b>0,00</b>	<b>0,00</b>	<b>0,00</b>	<b>32 634,43</b>	<b>0,00</b>	<b>515 955,82</b>
Réalizations		187 836,90	295 484,49	0,00	0,00	0,00	32 634,43	0,00	515 955,82
001	Solde d'exécution sect° d'investissement	0,00	0,00	0,00	0,00	0,00	0,00	0,00	0,00
010	Stocks	0,00	0,00	0,00	0,00	0,00	0,00	0,00	0,00
040	Opérat° ordre transfert entre sections	0,00	0,00	0,00	0,00	0,00	0,00	0,00	0,00
041	Opérations patrimoniales	0,00	0,00	0,00	0,00	0,00	0,00	0,00	0,00
10	Dotations, fonds divers et réserves	0,00	0,00	0,00	0,00	0,00	0,00	0,00	0,00
13	Subventions d'investissement	0,00	0,00	0,00	0,00	0,00	0,00	0,00	0,00
16	Emprunts et dettes assimilées	0,00	0,00	0,00	0,00	0,00	0,00	0,00	0,00
18	Compte de liaison : affectat° (BA,régie)	0,00	0,00	0,00	0,00	0,00	0,00	0,00	0,00
20	Immobilisations incorporelles	0,00	0,00	0,00	0,00	0,00	23 790,00	0,00	23 790,00
2031	Frais d'études	0,00	0,00	0,00	0,00	0,00	23 790,00	0,00	23 790,00
204	Subventions d'équipement versées	137 279,44	0,00	0,00	0,00	0,00	0,00	0,00	137 279,44
20422	Privé : Bâtiments, installations	137 279,44	0,00	0,00	0,00	0,00	0,00	0,00	137 279,44
21	Immobilisations corporelles	50 557,46	51 765,80	0,00	0,00	0,00	0,00	0,00	102 323,26
2121	Plantations d'arbres et d'arbustes	50 557,46	0,00	0,00	0,00	0,00	0,00	0,00	50 557,46
2188	Autres immobilisations corporelles	0,00	51 765,80	0,00	0,00	0,00	0,00	0,00	51 765,80
22	Immobilisations reçues en affectation	0,00	0,00	0,00	0,00	0,00	0,00	0,00	0,00
23	Immobilisations en cours	0,00	243 718,69	0,00	0,00	0,00	8 844,43	0,00	252 563,12
2313	Constructions	0,00	243 718,69	0,00	0,00	0,00	8 844,43	0,00	252 563,12
26		0,00	0,00	0,00	0,00	0,00	0,00	0,00	0,00



Ville de Dijon - Dijon Ville - Budget principal - CA - 2017

(1)	Libellé	90 Interventions économiques	91 Foire et marchés	92 Aides à l'agriculture et aux industries	93 Aides à l'énergie, indus. manufact., BTP	94 Aides commerce et services marchands	95 Aides au tourisme	96 Aides aux services publics	Total
	Participat° et créances rattachées								
27	Autres immobilisations financières	0,00	0,00	0,00	0,00	0,00	0,00	0,00	0,00
	Opérations d'équipement	0,00	0,00	0,00	0,00	0,00	0,00	0,00	0,00
	Opérations pour compte de tiers	0,00	0,00	0,00	0,00	0,00	0,00	0,00	0,00
	Restes à réaliser au 31/12	0,00	0,00	0,00	0,00	0,00	0,00	0,00	0,00
	<b>RECETTES (2)</b>	0,00	0,00	0,00	0,00	0,00	0,00	0,00	0,00
	Réalisations	0,00	0,00	0,00	0,00	0,00	0,00	0,00	0,00
001	Solde d'exécution sect° d'investissement	0,00	0,00	0,00	0,00	0,00	0,00	0,00	0,00
010	Stocks	0,00	0,00	0,00	0,00	0,00	0,00	0,00	0,00
040	Opérat° ordre transfert entre sections	0,00	0,00	0,00	0,00	0,00	0,00	0,00	0,00
041	Opérations patrimoniales	0,00	0,00	0,00	0,00	0,00	0,00	0,00	0,00
10	Dotations, fonds divers et réserves	0,00	0,00	0,00	0,00	0,00	0,00	0,00	0,00
13	Subventions d'investissement	0,00	0,00	0,00	0,00	0,00	0,00	0,00	0,00
16	Emprunts et dettes assimilées	0,00	0,00	0,00	0,00	0,00	0,00	0,00	0,00
18	Compte de liaison : affectat° (BA,régie)	0,00	0,00	0,00	0,00	0,00	0,00	0,00	0,00
20	Immobilisations incorporelles	0,00	0,00	0,00	0,00	0,00	0,00	0,00	0,00
204	Subventions d'équipement versées	0,00	0,00	0,00	0,00	0,00	0,00	0,00	0,00
21	Immobilisations corporelles	0,00	0,00	0,00	0,00	0,00	0,00	0,00	0,00
22	Immobilisations reçues en affectation	0,00	0,00	0,00	0,00	0,00	0,00	0,00	0,00
23	Immobilisations en cours	0,00	0,00	0,00	0,00	0,00	0,00	0,00	0,00
26	Participat° et créances rattachées	0,00	0,00	0,00	0,00	0,00	0,00	0,00	0,00
27	Autres immobilisations financières	0,00	0,00	0,00	0,00	0,00	0,00	0,00	0,00
	Opérations pour compte de tiers	0,00	0,00	0,00	0,00	0,00	0,00	0,00	0,00
	Restes à réaliser au 31/12	0,00	0,00	0,00	0,00	0,00	0,00	0,00	0,00

**Ville de Dijon - Dijon Ville - Budget principal - CA - 2017**

(1)	Libellé	90 Interventions économiques	91 Foire et marchés	92 Aides à l'agriculture et aux industries	93 Aides à l'énergie, indus. manufact., BTP	94 Aides commerce et services marchands	95 Aides au tourisme	96 Aides aux services publics	Total
	<b>SOLDE (2)</b>	-187 836,90	-295 484,49	0,00	0,00	0,00	-32 634,43	0,00	-515 955,82

(1) Pour le croisement par nature, le détail est fait selon le niveau de vote choisi par l'assemblée délibérante (chapitre, article ou article spécialisé).

(2) Le solde correspond à la différence entre les recettes et les dépenses. Les dépenses et les recettes correspondent à la somme des dépenses et des recettes de l'exercice ainsi que des restes à réaliser et des reports (lignes budgétaires 001 et 002). Les lignes reports 001 et 002 apparaissent à la colonne 01-Non ventilables.

<b>IV – ANNEXES</b>	<b>IV</b>
<b>ELEMENTS DU BILAN – ETAT DE LA DETTE – DETAIL DES CREDITS DE TRESORERIE</b>	<b>A2.1</b>

**A2.1 – DETAIL DES CREDITS DE TRESORERIE (1)**

Nature (Pour chaque ligne, indiquer le numéro de contrat)	Date de la décision de réaliser la ligne de trésorerie (2)	Montant maximum autorisé au 01/01/N	Montant des tirages N	Montant des remboursements N		Encours restant dû au 31/12/N
				Intérêts (3)	Remboursement du tirage	
5191 Avances du Trésor						
5192 Avances de trésorerie						
51931 Lignes de trésorerie						
CO9169	19/07/2016	20 000 000,00	0,00	0,00	0,00	0,00
51932 Lignes de trésorerie liées à un emprunt						
5194 Billets de trésorerie						
5198 Autres crédits de trésorerie						
<b>519 Crédits de trésorerie (Total)</b>		<b>20 000 000,00</b>	<b>0,00</b>	<b>0,00</b>	<b>0,00</b>	<b>0,00</b>

(1) Circulaire n° NOR : INTB8900071C du 22/02/1989.

(2) Indiquer la date de la délibération de l'assemblée autorisant la ligne de trésorerie ou la date de la décision de l'ordonnateur de réaliser la ligne de trésorerie sur la base d'un montant maximum autorisé par l'organe délibérant (article L. 2122-22 du CGCT).

(3) Il s'agit des intérêts comptabilisés au compte 6615, sauf pour les emprunts assortis d'une option de tirage sur ligne de trésorerie pour lesquels les intérêts sont comptabilisés au compte 66111 et sauf pour les billets de trésorerie pour lesquels les intérêts sont comptabilisés au compte 6618.

<b>IV – ANNEXES</b>	<b>IV</b>
<b>ELEMENTS DU BILAN – ETAT DE LA DETTE – REPARTITION PAR NATURE DE DETTE</b>	<b>A2.2</b>

**A2.2 – REPARTITION PAR NATURE DE DETTE (hors 16449 et 166)**

Nature (Pour chaque ligne, indiquer le numéro de contrat)	Emprunts et dettes à l'origine du contrat													
	Organisme prêteur ou chef de file	Date de signature	Date d'émission ou date de mobilisation (1)	Date du premier remboursement	Nominal (2)	Type de taux d'intérêt (3)	Index (4)	Taux initial		Devise	Périodicité des remboursements (6)	Profil d'amortissement (7)	Possibilité de remboursement anticipé O/N	Catégorie d'emprunt (8)
								Niveau de taux (5)	Taux actuariel					
<b>163 Emprunts obligataires (Total)</b>					0,00									
<b>164 Emprunts auprès d'établissement de crédit (Total)</b>					231 260 621,42									
<b>1641 Emprunts en euros (total)</b>					227 260 621,42									
199706	SFIL CAFFIL	01/12/2002	01/12/2002	01/03/2003	12 195 921,38	V	(Euribor 03 M + 0.03)-Floor -0.03 sur Euribor 03 M	3,080	3,170		T	P	O	A-1
200304	CAISSE D'EPARGNE	25/07/2004	25/07/2004	25/10/2004	5 000 000,00	F	Taux fixe à 2.63 %	2,630	2,630		A	P	O	A-1
200305	SOCIETE GENERALE	29/10/2003	29/10/2003	29/10/2004	2 762 376,21	F	Taux fixe à 4 %	4,000	4,000		A	P	O	A-1
200309	CAISSE D'EPARGNE	05/01/2004	05/01/2004	05/01/2005	10 533 946,64	F	Taux fixe à 3.68 %	3,680	3,680		A	P	O	A-1
200405	CAISSE D'EPARGNE	25/12/2004	25/12/2004	25/12/2006	5 000 000,00	F	Taux fixe à 3.95 %	3,950	3,950		A	P	O	A-1
200507	SOCIETE GENERALE	01/04/2006	01/04/2010	01/04/2011	5 500 000,00	V	Euribor 12 M(Postfixé) + 1.3	3,220	3,260		A	P	O	A-1
200601	CAISSE DES DEPOTS ET CONSIGNATIONS	03/01/2006	03/01/2006	01/01/2007	522 826,00	V	Livret A + 0.5	2,500	2,500		A	P	O	A-1
200602	CAISSE DES DEPOTS ET CONSIGNATIONS	03/07/2006	03/07/2006	01/07/2007	506 386,00	V	LEP + 0.2	3,450	3,450		A	P	O	A-1
200603	SFIL CAFFIL	01/07/2006	01/07/2006	01/10/2006	11 782 721,71	V	(Euribor 03 M + 0.015)-Floor -0.015 sur Euribor 03 M	3,080	3,160		T	P	O	A-1
200607	CAISSE D'EPARGNE	25/10/2006	25/10/2006	25/10/2011	15 386 081,14	F	Taux fixe à 4.2 %	4,200	4,200		A	C	O	A-1
200608	CAISSE DES DEPOTS ET CONSIGNATIONS	01/09/2006	01/09/2006	01/09/2007	1 081 067,00	V	Livret A + 0.65	3,400	3,400		A	P	O	A-1
200702	DEXIA CL	01/12/2006	01/12/2006	01/12/2008	5 315 137,00	V	(Eonia(Postfixé)-Floor -0.02 sur Eonia(Postfixé)) + 0.02	3,590	3,720		A	P	O	A-1
200704.	CREDIT AGRICOLE CORPORATE AND INVESTMENT BANK	10/09/2007	10/09/2007	10/09/2012	19 924 177,10	F	Taux fixe à 2.98 %	2,980	3,020		A	C	O	A-1
200706 Ream	CAISSE D'EPARGNE	12/11/2007	25/11/2007	25/12/2007	9 425 000,00	C	Taux fixe à 3.66 %	3,660	3,710		A	P	O	A-1
200707	SOCIETE GENERALE	05/11/2007	05/11/2009	05/11/2010	9 282 392,87	F	Taux fixe à 4.04 %	4,040	4,100		A	P	O	A-1

Ville de Dijon - Dijon Ville - Budget principal - CA - 2017

Nature (Pour chaque ligne, indiquer le numéro de contrat)	Emprunts et dettes à l'origine du contrat													
	Organisme prêteur ou chef de file	Date de signature	Date d'émission ou date de mobilisation (1)	Date du premier remboursement	Nominal (2)	Type de taux d'intérêt (3)	Index (4)	Taux initial		Devise	Périodicité des remboursements (6)	Profil d'amortissement (7)	Possibilité de remboursement anticipé O/N	Catégorie d'emprunt (8)
								Niveau de taux (5)	Taux actuariel					
2009011	DEXIA CL	05/12/2007	01/06/2009	01/05/2010	2 814 000,00	F	Taux fixe à 3.69 %	3,690	3,690		A	P	O	A-1
2009012 (Audito)	DEXIA CL	05/12/2007	01/01/2017	01/05/2017	135 534,78	F	Taux fixe à 3.69 %	3,690	3,690		A	P	O	A-1
200902	SFIL CAFFIL	15/07/2009	01/11/2009	01/08/2010	14 014 008,40	C	Taux fixe annuable à 4.78 % (date d'exercice 01/08/2013)	4,780	4,850		A	X	O	A-1
200903	SFIL CAFFIL	01/11/2009	01/11/2009	01/09/2010	14 014 008,40	C	Taux fixe à 4.35 %	4,350	4,410		A	X	O	E-1
200904 (Audito+VD)	SFIL CAFFIL	25/07/2009	01/11/2009	01/07/2010	12 014 008,40	C	(Euribor 12 M(Postfixé) + 0.1)-(5*Floor 0 sur Inflation européenne hors tabac)	1,390	1,410		A	X	O	E-2
2009042	SFIL CAFFIL	25/07/2009	01/11/2009	01/07/2010	2 000 000,00	C	(Euribor 12 M(Postfixé) + 0.1)-(5*Floor 0 sur Inflation européenne hors tabac)	1,390	1,410		A	X	O	E-2
200908	SFIL CAFFIL	01/11/2009	01/11/2009	01/10/2010	14 014 008,37	C	Max(6.11-(5*(Inflation européenne hors tabac-Inflation française hors tabac)) et 0)	5,860	5,950		A	X	O	E-2
2010011	CREDIT FONCIER DE FRANCE	06/07/2010	01/11/2010	01/11/2011	4 962 546,16	F	Taux fixe à 3.21 %	3,210	3,260		A	C	O	A-1
201012 (Audito)	CREDIT FONCIER DE FRANCE	06/07/2010	01/01/2017	01/11/2017	26 217,70	F	Taux fixe à 3.21 %	3,210	3,260		A	C	O	A-1
201601 (Audito)	CREDIT FONCIER DE FRANCE	02/06/2016	01/01/2017	02/06/2017	8 357 094,32	F	Taux fixe à 4.71 %	4,710	4,780		A	P	O	A-1
201602 (Audito)	CREDIT FONCIER DE FRANCE	01/07/2016	01/01/2017	01/12/2017	5 280 000,00	F	Taux fixe à 0.755 %	0,760	0,760		A	C	O	A-1
201603	SFIL CAFFIL	01/06/2016	01/08/2016	01/08/2017	13 453 080,92	F	Taux fixe à 4.9 %	4,900	4,970		A	P	O	A-1
201604	SFIL CAFFIL	01/06/2016	01/08/2016	01/12/2016	1 900 000,00	F	Taux fixe à 0.98 %	0,980	0,990		A	C	O	A-1
201605	SFIL CAFFIL	01/06/2016	01/11/2016	01/11/2017	13 453 080,92	F	Taux fixe à 4.9 %	4,900	4,970		A	P	O	A-1
201606	CAISSE DES DEPOTS ET CONSIGNATIONS	14/12/2016	30/06/2017	01/01/2018	375 000,00	F	Taux fixe à 0 %	0,000	0,000		A	C	O	A-1
201607	CAISSE DES DEPOTS ET CONSIGNATIONS	09/08/2016	20/12/2016	01/09/2017	730 000,00	F	Taux fixe à 0 %	0,000	0,000		A	C	O	A-1
201701	CAISSE DES DEPOTS ET CONSIGNATIONS	22/12/2016	22/12/2016	01/01/2018	5 500 000,00	F	Taux fixe à 0 %	0,000	0,000		A	C	O	A-1
1643 Emprunts en devises (total)					0,00									

Ville de Dijon - Dijon Ville - Budget principal - CA - 2017

Nature (Pour chaque ligne, indiquer le numéro de contrat)	Emprunts et dettes à l'origine du contrat													
	Organisme prêteur ou chef de file	Date de signature	Date d'émission ou date de mobilisation (1)	Date du premier remboursement	Nominal (2)	Type de taux d'intérêt (3)	Index (4)	Taux initial		Devise	Périodicité des remboursements (6)	Profil d'amortissement (7)	Possibilité de remboursement anticipé O/N	Catégorie d'emprunt (8)
								Niveau de taux (5)	Taux actuariel					
16441 Emprunts assortis d'une option de tirage sur ligne de trésorerie (total)					4 000 000,00									
2006061	CREDIT AGRICOLE CORPORATE AND INVESTMENT BANK	27/06/2007	28/12/2006	27/09/2007	1 680 000,00	V	(Eonia(Postfixé)-Floor -0.03 sur Eonia(Postfixé)) + 0.03	3,720	3,840		A	P	O	A-1
2006062	CREDIT AGRICOLE CORPORATE AND INVESTMENT BANK	28/12/2006	28/12/2006	01/07/2013	2 320 000,00	V	(Eonia(Postfixé)-Floor -0.03 sur Eonia(Postfixé)) + 0.03	3,720	3,840		A	P	O	A-1
<b>165 Dépôts et cautionnements reçus (Total)</b>					<b>0,00</b>									
<b>167 Emprunts et dettes assortis de conditions particulières (Total)</b>					<b>0,00</b>									
1671 Avances consolidées du Trésor (total)					0,00									
1672 Emprunts sur comptes spéciaux du Trésor (total)					0,00									
1675 Dettes pour METP et PPP (total)					0,00									
1676 Dettes envers locataires-acquéreurs (total)					0,00									
1678 Autres emprunts et dettes (total)					0,00									
<b>168 Emprunts et dettes assimilés (Total)</b>					<b>156 973,14</b>									
1681 Autres emprunts (total)					156 973,14									
200406	Caisse Allocations Familiales	29/05/2001	29/05/2001	01/09/2004	40 398,99	F	Taux fixe à 0 %	0,000	0,000		A	C	O	A-1
200703	Caisse Allocations Familiales	01/09/2007	01/09/2007	01/09/2008	16 000,00	F	Taux fixe à 0 %	0,000	0,000		A	C	O	A-1
200806	Caisse Allocations Familiales	01/09/2008	01/09/2008	01/09/2009	21 000,00	F	Taux fixe à 0 %	0,000	0,000		A	C	O	A-1
201003	Caisse Allocations Familiales	01/09/2010	01/08/2011	01/09/2012	20 461,00	F	Taux fixe à 0 %	0,000	0,000		A	C	O	A-1
201102	Caisse Allocations Familiales	01/09/2011	01/09/2012	01/09/2013	8 088,15	F	Taux fixe à 0 %	0,000	0,000		A	P	O	A-1

Ville de Dijon - Dijon Ville - Budget principal - CA - 2017

Nature (Pour chaque ligne, indiquer le numéro de contrat)	Emprunts et dettes à l'origine du contrat													
	Organisme prêteur ou chef de file	Date de signature	Date d'émission ou date de mobilisation (1)	Date du premier remboursement	Nominal (2)	Type de taux d'intérêt (3)	Index (4)	Taux initial		Devise	Périodicité des remboursements (6)	Profil d'amortissement (7)	Possibilité de remboursement anticipé O/N	Catégorie d'emprunt (8)
								Niveau de taux (5)	Taux actuariel					
2012/01	Caisse Allocations Familiales	20/01/2011	20/01/2011	01/09/2012	12 747,00	F	Taux fixe à 0 %	0,000	0,000		A	C	O	A-1
2012/02	Caisse Allocations Familiales	20/01/2011	20/01/2011	01/09/2012	8 278,00	F	Taux fixe à 0 %	0,000	0,000		A	C	O	A-1
2013 01	Caisse Allocations Familiales	31/12/2013	31/12/2013	01/09/2014	30 000,00	F	Taux fixe à 0 %	0,000	0,000		A	C	O	A-1
1682 Bons à moyen terme négociables (total)					0,00									
1687 Autres dettes (total)					0,00									
<b>Total général</b>					<b>231 417 594,56</b>									

(1) Si un emprunt donne lieu à plusieurs mobilisations, indiquer la date de la première mobilisation.

(2) Nominal : montant emprunté à l'origine.

(3) Type de taux d'intérêt : F : fixe ; V : variable simple ; C : complexe (c'est-à-dire un taux variable qui n'est pas seulement défini comme la simple addition d'un taux usuel de référence et d'une marge exprimée en point de pourcentage).

(4) Mentionner le ou les types d'index (ex : Euribor 3 mois).

(5) Indiquer le niveau de taux à l'origine du contrat.

(6) Indiquer la périodicité des remboursements : A : annuelle ; M : mensuelle ; B : bimestrielle ; S : semestrielle ; T : trimestrielle ; X autre.

(7) Indiquer C pour amortissement constant, P pour amortissement progressif, F pour *in fine*, X pour autres à préciser.

(8) Catégorie d'emprunt à l'origine. Exemple A-1 (cf. la classification des emprunts suivant la typologie de la circulaire IOCB1015077C du 25 juin 2010 sur les produits financiers offerts aux collectivités territoriales).

<b>IV – ANNEXES</b>	<b>IV</b>
<b>ELEMENTS DU BILAN – ETAT DE LA DETTE – REPARTITION PAR NATURE DE DETTE</b>	<b>A2.2</b>

**A2.2 – REPARTITION PAR NATURE DE DETTE (hors 16449 et 166) (suite)**

Nature (Pour chaque ligne, indiquer le numéro de contrat)	Emprunts et dettes au 31/12/N											
	Couverture ? O/N (10)	Montant couvert	Catégorie d'emprunt après couverture éventuelle (11)	Capital restant dû au 31/12/N	Durée résiduelle (en années)	Taux d'intérêt			Annuité de l'exercice			ICNE de l'exercice
						Type de taux (12)	Index (13)	Niveau de taux d'intérêt au 31/12/N (14)	Capital	Charges d'intérêt (15)	Intérêts perçus (le cas échéant) (16)	
<b>163 Emprunts obligataires (Total)</b>		0,00		0,00					0,00	0,00	0,00	0,00
<b>164 Emprunts auprès d'établissement de crédit (Total)</b>		15 233 794,85		167 042 836,02					9 048 305,53	6 000 581,48	-49 489,10	1 494 776,46
<b>1641 Emprunts en euros (total)</b>		15 233 794,85		163 800 097,35					8 954 906,67	5 852 090,93	-49 489,10	1 422 016,62
199706	O	6 521 337,19	A-1	6 521 337,19	9,92	F	Taux fixe à 3.93 %	4,270	466 742,53	271 537,67	-20 413,72	0,00
200304	N	0,00	A-1	478 871,37	0,82	V	(TAM(Postfixé) + 0.13)-Floor -0.13 sur TAM(Postfixé)	0,000	456 067,98	0,00	0,00	0,00
200305	N	0,00	A-1	0,00	0,00	V	Euribor 12 M + 0.12	0,050	224 229,30	113,67	0,00	0,00
200309	N	0,00	A-1	0,00	0,00	F	Taux fixe à 3.93 %	3,970	1 004 739,60	40 144,37	0,00	0,00
200405	N	0,00	A-1	1 350 000,00	2,98	F	Taux fixe à 3.95 %	3,940	450 000,00	71 100,00	0,00	740,63
200507	N	0,00	A-1	4 145 705,29	12,25	F	Taux fixe à 4.75 %	4,800	222 903,78	203 214,72	0,00	16 410,09
200601	N	0,00	A-1	162 465,99	3,00	V	Livret A + 0.5	1,250	39 370,68	2 522,96	0,00	2 025,18
200602	N	0,00	A-1	156 205,47	3,50	V	LEP + 0.2	1,450	37 666,03	2 811,14	0,00	1 126,20
200603	O	8 712 457,66	B-1	8 712 457,74	13,50	C	Taux fixe 3.25% à barrière 4.75% sur Euribor 03 M (Marge de -0.15%)	3,620	430 838,51	295 204,64	-29 075,38	0,00
200607	N	0,00	A-1	7 556 509,44	8,82	F	Taux fixe à 4.2 %	4,190	839 612,16	352 637,11	0,00	57 303,53
200608	N	0,00	A-1	542 712,54	8,67	V	Livret A + 0.65	1,400	60 927,05	8 450,95	0,00	2 511,55
200702	N	0,00	A-1	3 293 322,76	9,92	V	(Euribor 01 M)-Floor -0 sur Euribor 01 M	0,000	249 365,90	0,00	0,00	0,00
200704.	N	0,00	A-1	13 946 923,98	13,69	F	Taux fixe à 4.85 %	4,900	996 208,86	722 594,56	0,00	43 216,09
200706 Ream	N	0,00	A-1	4 468 602,43	6,98	F	3.66-(5*Cap 5.5 sur Euribor 12 M(Postfixé)) Taux fixe à 3.77 %	3,700	544 007,70	186 009,61	0,00	2 807,77
200707	N	0,00	A-1	6 601 732,88	11,85	V	Euribor 12 M(Postfixé) + 0.64	0,480	395 006,26	32 419,20	0,00	5 675,98
2009011	N	0,00	A-1	1 924 758,38	11,33	F	Taux fixe à 3.69 %	3,680	125 751,45	75 663,81	0,00	47 151,77



Ville de Dijon - Dijon Ville - Budget principal - CA - 2017

Nature (Pour chaque ligne, indiquer le numéro de contrat)	Emprunts et dettes au 31/12/N											
	Couverture ? O/N (10)	Montant couvert	Catégorie d'emprunt après couverture éventuelle (11)	Capital restant dû au 31/12/N	Durée résiduelle (en années)	Taux d'intérêt			Annuité de l'exercice			ICNE de l'exercice
						Type de taux (12)	Index (13)	Niveau de taux d'intérêt au 31/12/N (14)	Capital	Charges d'intérêt (15)	Intérêts perçus (le cas échéant) (16)	
2009012 (Audito)	N	0,00	A-1	127 222,84	11,33	F	Taux fixe à 3.69 %	6,250	8 311,94	5 001,24	0,00	3 116,64
200902	N	0,00	A-1	13 378 420,18	16,58	F	Taux fixe à 4.78 %	4,830	74 660,74	651 988,62	0,00	270 006,25
200903	N	0,00	E-1	13 378 420,18	16,67	C	4.35-(5*Cap 6 sur Euribor 12 M(Postfixé))	4,400	74 660,74	593 336,92	0,00	195 603,65
200904 (Audito+VD)	N	0,00	E-2	11 469 127,76	16,50	C	(Euribor 12 M(Postfixé) + 0.1)-(5*Floor 0 sur Inflation européenne hors tabac)	-0,040	64 005,58	0,00	0,00	-4 081,10
2009042	N	0,00	E-2	1 909 292,44	16,50	C	(Euribor 12 M(Postfixé) + 0.1)-(5*Floor 0 sur Inflation européenne hors tabac)	-0,040	10 655,16	0,00	0,00	-679,39
200908	N	0,00	E-2	13 378 420,17	16,75	C	Max(6.11-(5*(Inflation européenne hors tabac-Inflation française hors tabac)) et 0)	3,570	74 660,73	430 339,77	0,00	157 943,41
2010011	N	0,00	A-1	3 225 654,99	12,83	F	Taux fixe à 3.21 %	3,250	248 127,31	113 057,14	0,00	17 257,25
201012 (Audito)	N	0,00	A-1	24 345,01	12,83	F	Taux fixe à 3.21 %	3,800	1 872,69	853,28	0,00	130,25
201601 (Audito)	N	0,00	A-1	8 132 499,86	20,42	F	Taux fixe à 4.71 %	7,590	224 594,46	399 086,08	0,00	225 568,44
201602 (Audito)	N	0,00	A-1	4 840 000,00	10,92	F	Taux fixe à 0.755 %	0,820	440 000,00	39 864,00	0,00	2 943,66
201603	N	0,00	A-1	12 970 395,64	16,58	F	Taux fixe à 4.9 %	4,950	482 685,28	668 356,53	0,00	268 343,07
201604	N	0,00	A-1	1 607 692,30	10,92	F	Taux fixe à 0.98 %	0,990	146 153,85	17 426,41	0,00	1 312,95
201605	N	0,00	A-1	12 928 500,52	16,83	F	Taux fixe à 4.9 %	4,950	524 580,40	668 356,53	0,00	105 582,75
201606	N	0,00	A-1	375 000,00	19,00	F	Taux fixe à 0 %	0,000	0,00	0,00	0,00	0,00
201607	N	0,00	A-1	693 500,00	18,67	F	Taux fixe à 0 %	0,000	36 500,00	0,00	0,00	0,00
201701	N	0,00	A-1	5 500 000,00	19,00	F	Taux fixe à 0 %	0,000	0,00	0,00	0,00	0,00
1643 Emprunts en devises (total)		0,00		0,00					0,00	0,00	0,00	0,00
16441 Emprunts assortis d'une option de tirage sur ligne de trésorerie (total) (9)		0,00		3 242 738,67					93 398,86	148 490,55	0,00	72 759,84
2006061	N	0,00	A-1	1 187 063,87	19,50	F	Taux fixe à 4.39 %	4,440	36 667,34	54 467,93	0,00	26 635,07
2006062	N	0,00	A-1	2 055 674,80	19,50	F	Taux fixe à 4.39 %	4,440	56 731,52	94 022,62	0,00	46 124,77

Ville de Dijon - Dijon Ville - Budget principal - CA - 2017

Nature (Pour chaque ligne, indiquer le numéro de contrat)	Emprunts et dettes au 31/12/N											
	Couverture ? O/N (10)	Montant couvert	Catégorie d'emprunt après couverture éventuelle (11)	Capital restant dû au 31/12/N	Durée résiduelle (en années)	Taux d'intérêt			Annuité de l'exercice			ICNE de l'exercice
						Type de taux (12)	Index (13)	Niveau de taux d'intérêt au 31/12/N (14)	Capital	Charges d'intérêt (15)	Intérêts perçus (le cas échéant) (16)	
<b>165 Dépôts et cautionnements reçus (Total)</b>		0,00		0,00					0,00	0,00	0,00	0,00
<b>167 Emprunts et dettes assortis de conditions particulières (Total)</b>		0,00		0,00					0,00	0,00	0,00	0,00
1671 Avances consolidées du Trésor (total)		0,00		0,00					0,00	0,00	0,00	0,00
1672 Emprunts sur comptes spéciaux (total)		0,00		0,00					0,00	0,00	0,00	0,00
1675 Dettes pour METP et PPP (total)		0,00		0,00					0,00	0,00	0,00	0,00
1676 Dettes envers locataires-acquéreurs (total)		0,00		0,00					0,00	0,00	0,00	0,00
1678 Autres emprunts et dettes (total)		0,00		0,00					0,00	0,00	0,00	0,00
<b>168 Emprunts et dettes assimilés (Total)</b>		0,00		53 640,87					18 999,11	0,00	0,00	0,00
1681 Autres emprunts (total)		0,00		53 640,87					18 999,11	0,00	0,00	0,00
200406	N	0,00	A-1	1 981,87	0,67	F	Taux fixe à 0 %	0,000	2 744,08	0,00	0,00	0,00
200703	N	0,00	A-1	0,00	0,00	F	Taux fixe à 0 %	0,000	1 600,00	0,00	0,00	0,00
200806	N	0,00	A-1	2 100,00	0,67	F	Taux fixe à 0 %	0,000	2 100,00	0,00	0,00	0,00
201003	N	0,00	A-1	12 000,00	3,67	F	Taux fixe à 0 %	0,000	3 000,00	0,00	0,00	0,00
201102	N	0,00	A-1	1 348,00	0,67	F	Taux fixe à 0 %	0,000	1 348,03	0,00	0,00	0,00
2012/01	N	0,00	A-1	10 360,00	3,67	F	Taux fixe à 0 %	0,000	2 590,00	0,00	0,00	0,00
2012/02	N	0,00	A-1	7 851,00	2,67	F	Taux fixe à 0 %	0,000	2 617,00	0,00	0,00	0,00
2013 01	N	0,00	A-1	18 000,00	5,67	F	Taux fixe à 0 %	0,000	3 000,00	0,00	0,00	0,00
1682 Bons à moyen terme négociables (total)		0,00		0,00					0,00	0,00	0,00	0,00
1687 Autres dettes (total)		0,00		0,00					0,00	0,00	0,00	0,00
<b>Total général</b>		<b>15 233 794,85</b>		<b>167 096 476,89</b>					<b>9 067 304,64</b>	<b>6 000 581,48</b>	<b>-49 489,10</b>	<b>1 494 776,46</b>

(9) S'agissant des emprunts assortis d'une ligne de trésorerie, il faut faire ressortir le remboursement du capital de la dette prévue pour l'exercice correspondant au véritable endettement.

(10) Si l'emprunt est soumis à couverture, il convient de compléter le tableau « détail des opérations de couverture ».

(11) Catégorie d'emprunt. Exemple A-1 (cf. la classification des emprunts suivant la typologie de la circulaire IOCB1015077C du 25 juin 2010 sur les produits financiers offerts aux collectivités territoriales).

(12) Type de taux d'intérêt après opérations de couverture : F : fixe ; V : variable simple ; C : complexe (c'est-à-dire un taux variable qui n'est pas seulement défini comme la simple addition d'un taux usuel de référence et d'une marge exprimée en point de pourcentage).

(13) Mentionner l'index en cours au 31/12/N après opérations de couverture.

(14) Taux après opérations de couverture éventuelles. Pour les emprunts à taux variable, indiquer le niveau moyen du taux constaté sur l'année.

(15) Il s'agit des intérêts dus au titre du contrat initial et comptabilisés à l'article 66111 « Intérêts réglés à l'échéance » (intérêts décaissés) et intérêts éventuels dus au titre du contrat d'échange éventuel et comptabilisés à l'article 668.

(16) Indiquer les intérêts éventuellement reçus au titre du contrat d'échange éventuel et comptabilisés au 768.

<b>IV – ANNEXES</b>	<b>IV</b>
<b>ELEMENTS DU BILAN – ETAT DE LA DETTE – REPARTITION DES EMPRUNTS PAR STRUCTURE DE TAUX</b>	<b>A2.3</b>

**A2.3 – REPARTITION DES EMPRUNTS PAR STRUCTURE DE TAUX (HORS A1)**

Emprunts ventilés par structure de taux selon le risque le plus élevé (Pour chaque ligne, indiquer le numéro de contrat) (1)	Organisme prêteur ou chef de file	Nominal (2)	Capital restant dû au 31/12/N (3)	Type d'indices (4)	Durée du contrat	Dates des périodes bonifiées	Taux minimal (5)	Taux maximal (6)	Coût de sortie (7)	Taux maximal après couverture éventuelle (8)	Niveau du taux au 31/12/N (9)	Intérêts payés au cours de l'exercice (10)	Intérêts perçus au cours de l'exercice (le cas échéant) (11)	% par type de taux selon le capital restant dû
Echange de taux, taux variable simple plafonné (cap) ou encadré (tunnel) (A)														
<b>TOTAL (A)</b>		<b>0,00</b>	<b>0,00</b>						<b>0,00</b>			<b>0,00</b>	<b>0,00</b>	<b>0,00</b>
Barrière simple (B)														
200603	SFIL CAFFIL	8 712 457,66 3 070 264,05	0,00 8 712 457,74	1	0,00	02/01/2009 - 02/01/2012	(Euribor 03 M + 0.015)-Floor -0.015 sur Euribor 03 M	(Euribor 03 M + 0.015)-Floor -0.015 sur Euribor 03 M	0,00	Taux fixe 3.25% à barrière 4.75% sur Euribor 03 M (Marge de -0.15%)	3,620	295 204,64	-29 075,38	5,21
<b>TOTAL (B)</b>		<b>11 782 721,71</b>	<b>8 712 457,74</b>						<b>0,00</b>			<b>295 204,64</b>	<b>-29 075,38</b>	<b>5,21</b>
Option d'échange (C)														
<b>TOTAL (C)</b>		<b>0,00</b>	<b>0,00</b>						<b>0,00</b>			<b>0,00</b>	<b>0,00</b>	<b>0,00</b>
Multiplicateur jusqu'à 3 ou multiplicateur jusqu'à 5 capé (D)														
<b>TOTAL (D)</b>		<b>0,00</b>	<b>0,00</b>						<b>0,00</b>			<b>0,00</b>	<b>0,00</b>	<b>0,00</b>
Multiplicateur jusqu'à 5 (E)														
200903	SFIL CAFFIL	14 014 008,40	13 378 420,18	1	0,00		Taux fixe à 4.35 %	Taux fixe à 4.35 %	5 019 806,12	4.35-(5*Cap 6 sur Euribor 12 M(Postfixé))	4,400	593 336,92	0,00	8,01
200904 (Audito+VD)	SFIL CAFFIL	12 014 008,40	11 469 127,76	2	0,00		(Euribor 12 M(Postfixé) + 0.1)-(5*Floor 0 sur Inflation européenne hors tabac)	Euribor 12 M + 0.3	265 872,97	(Euribor 12 M(Postfixé) + 0.1)-(5*Floor 0 sur Inflation européenne hors tabac)	-0,040	0,00	0,00	6,86

Emprunts ventilés par structure de taux selon le risque le plus élevé (Pour chaque ligne, indiquer le numéro de contrat) (1)	Organisme prêteur ou chef de file	Nominal (2)	Capital restant dû au 31/12/N (3)	Type d'indices (4)	Durée du contrat	Dates des périodes bonifiées	Taux minimal (5)	Taux maximal (6)	Coût de sortie (7)	Taux maximal après couverture éventuelle (8)	Niveau du taux au 31/12/N (9)	Intérêts payés au cours de l'exercice (10)	Intérêts perçus au cours de l'exercice (le cas échéant) (11)	% par type de taux selon le capital restant dû
2009042	SFIL CAFFIL	2 000 000,00	1 909 292,44	2	0,00		(Euribor 12 M(Postfixé) + 0.1)-(5*Floor 0 sur Inflation européenne hors tabac)	(Euribor 12 M-Floor -0.3 sur Euribor 12 M) + 0.3	1 597 148,73	(Euribor 12 M(Postfixé) + 0.1)-(5*Floor 0 sur Inflation européenne hors tabac)	-0,040	0,00	0,00	1,14
200908	SFIL CAFFIL	14 014 008,37	13 378 420,17	2	0,00		Max(6.11-(5*(Inflation européenne hors tabac-Inflation française hors tabac)) et 0)	Max(6.11-(5*(Inflation européenne hors tabac-Inflation française hors tabac)) et 0)	7 598 455,02	Max(6.11-(5*(Inflation européenne hors tabac-Inflation française hors tabac)) et 0)	3,570	430 339,77	0,00	8,01
<b>TOTAL (E)</b>		<b>42 042 025,17</b>	<b>40 135 260,55</b>						<b>14 481 282,84</b>			<b>1 023 676,69</b>	<b>0,00</b>	<b>24,02</b>
<b>Autres types de structures (F)</b>														
<b>TOTAL (F)</b>		<b>0,00</b>	<b>0,00</b>						<b>0,00</b>			<b>0,00</b>	<b>0,00</b>	<b>0,00</b>
<b>TOTAL GENERAL</b>		<b>53 824 746,88</b>	<b>48 847 718,29</b>						<b>14 481 282,84</b>			<b>1 318 881,33</b>	<b>-29 075,38</b>	<b>29,23</b>

(1) Répartir les emprunts selon le type de structure de taux (de A à F selon la classification de la charte de bonne conduite) en fonction du risque le plus élevé à courir sur toute la durée de vie du contrat de prêt et après opérations de couverture éventuelles.

(2) Nominal : montant emprunté à l'origine. En cas de couverture partielle d'un emprunt, indiquer séparément sur deux lignes la part du nominal couvert et la part non couverte.

(3) En cas de couverture partielle d'un emprunt, indiquer séparément sur deux lignes la part du capital restant dû couvert et la part non couverte.

(4) Indiquer la classification de l'indice sous-jacent suivant la typologie de la circulaire du 25 juin 2010 sur les produits financiers (de 1 à 6). 1 : Indice zone euro / 2 : Indices inflation française ou zone euro ou écart entre ces indices / 3 : Ecart indice zone euro / 4 : Indices hors zone euro ou écart d'indices dont l'un est hors zone euro / 5 : écarts d'indices hors zone euro / 6 : autres indices.

(5) Taux hors opération de couverture. Indiquer le montant, l'index ou la formule correspondant au taux minimal du contrat de prêt sur toute la durée du contrat.

(6) Taux hors opération de couverture. Indiquer le montant, l'index ou la formule correspondant au taux maximal du contrat de prêt sur toute la durée du contrat.

(7) Coût de sortie : indiquer le montant de l'indemnité contractuelle de remboursement définitif de l'emprunt au 31/12/N ou le cas échéant, à la prochaine date d'échéance.

(8) Montant, index ou formule.

(9) Indiquer le niveau de taux après opérations de couverture éventuelles. Pour les emprunts à taux variables, indiquer le niveau moyen du taux constaté sur l'année.

(10) Indiquer les intérêts dus au titre du contrat initial et comptabilisés à l'article 66111 et des intérêts éventuels dus au titre du contrat d'échange et comptabilisés à l'article 668.

(11) Indiquer les intérêts reçus au titre du contrat d'échange et comptabilisés au 768.

<b>IV – ANNEXES</b>	<b>IV</b>
<b>ELEMENTS DU BILAN – ETAT DE LA DETTE – TYPOLOGIE DE LA REPARTITION DE L'ENCOURS</b>	<b>A2.4</b>

**A2.4 – TYPOLOGIE DE LA REPARTITION DE L'ENCOURS (1)**

Indices sous-jacents		(1) Indices zone euro	(2) Indices inflation française ou zone euro ou écart entre ces indices	(3) Ecart d'indices zone euro	(4) Indices hors zone euro et écarts d'indices dont l'un est un indice hors zone euro	(5) Ecart d'indices hors zone euro	(6) Autres indices
<b>(A) Taux fixe simple. Taux variable simple. Echange de taux fixe contre taux variable ou inversement. Echange de taux structuré contre taux variable ou taux fixe (sens unique). Taux variable simple plafonné (cap) ou encadré (tunnel)</b>	Nombre de produits	37	0	0	0	0	
	% de l'encours	70,76	0,00	0,00	0,00	0,00	
	Montant en euros	118 248 758,60	0,00	0,00	0,00	0,00	
<b>(B) Barrière simple. Pas d'effet de levier</b>	Nombre de produits	1	0	0	0	0	
	% de l'encours	5,21	0,00	0,00	0,00	0,00	
	Montant en euros	8 712 457,74	0,00	0,00	0,00	0,00	
<b>(C) Option d'échange (swaption)</b>	Nombre de produits	0	0	0	0	0	
	% de l'encours	0,00	0,00	0,00	0,00	0,00	
	Montant en euros	0,00	0,00	0,00	0,00	0,00	
<b>(D) Multiplicateur jusqu'à 3 ; multiplicateur jusqu'à 5 capé</b>	Nombre de produits	0	0	0	0	0	
	% de l'encours	0,00	0,00	0,00	0,00	0,00	
	Montant en euros	0,00	0,00	0,00	0,00	0,00	
<b>(E) Multiplicateur jusqu'à 5</b>	Nombre de produits	1	3	0	0	0	
	% de l'encours	8,01	16,01	0,00	0,00	0,00	
	Montant en euros	13 378 420,18	26 756 840,37	0,00	0,00	0,00	
<b>(F) Autres types de structures</b>	Nombre de produits						0
	% de l'encours						0,00
	Montant en euros						0,00

(1) Cette annexe retrace le stock de dette au 31/12/N après opérations de couverture éventuelles.

<b>IV – ANNEXES</b>	<b>IV</b>
<b>ELEMENTS DU BILAN – ETAT DE LA DETTE – DETAIL DES OPERATIONS DE COUVERTURE</b>	<b>A2.5</b>

**A2.5 – DETAIL DES OPERATIONS DE COUVERTURE (1)**

Instruments de couverture (Pour chaque ligne, indiquer le numéro de contrat)	Emprunt couvert			Instrument de couverture									
	Référence de l'emprunt couvert	Capital restant dû au 31/12/N	Date de fin du contrat	Organisme co-contractant	Type de couverture (3)	Nature de la couverture (change ou taux)	Notionnel de l'instrument de couverture	Date de début du contrat	Date de fin du contrat	Périodicité de règlement des intérêts (4)	Montant des commissions diverses	Primes éventuelles	
												Primes payées pour l'achat d'option	Primes reçues pour la vente d'option
<b>Taux fixe (total)</b>		<b>6 521 337,19</b>					<b>6 521 337,19</b>				<b>0,00</b>	<b>0,00</b>	<b>0,00</b>
swap SG	199706	6 521 337,19	01/12/2027	SOCIETE GENERALE	swap	taux	6 521 337,19	01/12/2008	01/12/2027		0,00	0,00	0,00
<b>Taux variable simple (total)</b>		<b>0,00</b>					<b>0,00</b>				<b>0,00</b>	<b>0,00</b>	<b>0,00</b>
<b>Taux complexe (total) (2)</b>		<b>8 712 457,74</b>					<b>8 712 457,66</b>				<b>0,00</b>	<b>0,00</b>	<b>0,00</b>
swap 2502418C	200603	8 712 457,74	02/01/2023	CREDIT AGRICOLE CORPORATE AND INVESTMENT BANK	swap	taux	8 712 457,66	02/01/2009	02/01/2023		0,00	0,00	0,00
<b>Total</b>		<b>15 233 794,93</b>					<b>15 233 794,85</b>				<b>0,00</b>	<b>0,00</b>	<b>0,00</b>

(1) Si un instrument couvre plusieurs emprunts, distinguer une ligne par emprunt couvert.

(2) Il s'agit d'un taux variable qui n'est pas défini comme la simple addition d'un taux usuel de référence et d'une marge exprimée en point de pourcentage.

(3) Indiquer s'il s'agit d'un *swap*, d'une option (*cap*, *floor*, *tunnel*, *swaption*).

(4) Indiquer la périodicité de règlement des intérêts : A : annuelle, M : mensuelle, B : bimestrielle, S : semestrielle, T : trimestrielle, X : autre.

<b>IV – ANNEXES</b>	<b>IV</b>
<b>ELEMENTS DU BILAN – ETAT DE LA DETTE – DETAIL DES OPERATIONS DE COUVERTURE</b>	<b>A2.5</b>

**A2.5 – DETAIL DES OPERATIONS DE COUVERTURE (1) (suite)**

Instruments de couverture (Pour chaque ligne, indiquer le numéro de contrat)	Effet de l'instrument de couverture								
	Référence de l'emprunt couvert	Taux payé		Taux reçu (7)		Charges et produits constatés depuis l'origine du contrat		Catégorie d'emprunt (8)	
		Index (5)	Niveau de taux (6)	Index	Niveau de taux	Charges c/668	Produits c/768	Avant opération de couverture	Après opération de couverture
<b>Taux fixe (total)</b>						3 047 216,78	518 444,60		
swap SG	199706	Taux fixe à 3.93 %	4,047	Euribor 03 M + 0.03	-0,303	3 047 216,78	518 444,60	A-1	A-1
<b>Taux variable simple (total)</b>						0,00	0,00		
<b>Taux complexe (total) (2)</b>						3 038 970,16	953 703,25		
swap 2502418C	200603	Taux fixe 3.25% à barrière 4.75% sur Euribor 03 M (Marge de -0.15%)	3,338	Euribor 03 M	-0,333	3 038 970,16	953 703,25	A-1	B-1
<b>Total</b>						6 086 186,94	1 472 147,85		

(5) Indiquer l'index utilisé ou la formule de taux.

(6) Pour les emprunts à taux variable, indiquer le niveau moyen du taux constaté sur l'année.

(7) A compléter si l'instrument de couverture est un *swap*.

(8) Catégorie d'emprunt. Exemple A-1 (cf. la classification des emprunts suivant la typologie de la circulaire IOCB1015077C du 25 juin 2010 sur les produits financiers offerts aux collectivités territoriales).



<b>IV – ANNEXES</b>	<b>IV</b>
<b>ELEMENTS DU BILAN</b> <b>METHODES UTILISEES POUR LES AMORTISSEMENTS</b>	<b>A3</b>

**A3 – AMORTISSEMENTS – METHODES UTILISEES**

CHOIX DE L'ASSEMBLEE DELIBERANTE			Délibération du
<b>Biens de faible valeur</b> Seuil unitaire en deçà duquel les immobilisations de peu de valeur s'amortissent sur un an (article R. 2321-1 du CGCT) : 800 €			22/12/2011
Procédure d'amortissement (linéaire, dégressif, variable)	Catégories de biens amortis	Durée (en années)	
L	Logiciels	5	22/12/2011
L	Brevets	5	22/12/2011
L	Frais d'études, frais d'insertion non suivis de réalisation	5	22/12/2011
L	Véhicules motorisés légers	10	22/12/2011
L	Véhicules non motorisés	10	22/12/2011
L	Camions et véhicules industriels	12	22/12/2011
L	Mobilier	10	22/12/2011
L	Matériel de bureau électrique ou électronique	5	22/12/2011
L	Matériel informatique	5	22/12/2011
L	Cheptel	1	22/12/2011
L	Matériels divers	10	22/12/2011
L	Bâtiments démontables (type algéco)	15	22/12/2011
L	Biens immeubles productifs de revenus, non affectés à usage du public ou à 1 service adm.	50	22/12/2011
L	Constructions sur sol d'autrui (sur la durée du bail)	0	22/12/2011
L	Installations générales, agencements et aménagements divers (immobilisations reçues en affectation)	15	22/12/2011
L	Matériel de transport (immobilisations reçues en affectation)	10	22/12/2011
L	Matériel de bureau et matériel informatique (immobilisations reçues en affectation)	5	22/12/2011
L	Mobilier (immobilisations reçues en affectation)	10	22/12/2011
L	Autres immobilisations corporelles (immobilisations reçues en affectation)	10	22/12/2011
L	Subv.d'équip. Versées pour le financ. de biens mobiliers, matériels et études	5	28/06/2012
L	Documents d'urbanisme, actes d'état civil scannés	10	27/06/2016
L	Pour le financement de biens immobiliers ou d'installations	30	27/06/2016
L	Pour le financement de projets d'infrastructures d'intérêt national	40	27/06/2016
L	Agencements et aménagements de terrains	30	27/06/2016

<b>IV – ANNEXES</b>	<b>IV</b>
<b>ELEMENTS DU BILAN EQUILIBRE DES OPERATIONS FINANCIERES – DEPENSES</b>	<b>A6.1</b>

**DEPENSES A COUVRIR PAR DES RESSOURCES PROPRES**

Art. (1)	Libellé (1)	Crédits de l'exercice (BP + BS + DM + RAR N-1)	Réalizations
<b>DEPENSES TOTALES A COUVRIR PAR DES RESSOURCES PROPRES =A + B</b>		<b>12 784 112,00</b>	<b>12 538 071,10</b>
<b>16 Emprunts et dettes assimilées (A)</b>		<b>9 133 650,00</b>	<b>9 120 494,09</b>
1631	Emprunts obligataires	0,00	0,00
1641	Emprunts en euros	8 966 500,00	8 954 906,68
1643	Emprunts en devises	0,00	0,00
16441	Opérat° afférentes à l'emprunt	94 800,00	93 398,86
1671	Avances consolidées du Trésor	0,00	0,00
1672	Emprunts sur comptes spéciaux du Trésor	0,00	0,00
1678	Autres emprunts et dettes	0,00	0,00
1681	Autres emprunts	19 000,00	18 999,11
1682	Bons à moyen terme négociables	0,00	0,00
1687	Autres dettes	53 350,00	53 189,44
<b>Dépenses et transferts à déduire des ressources propres (B)</b>		<b>3 650 462,00</b>	<b>3 417 577,01</b>
10...	<i>Reprise de dotations, fonds divers et réserves</i>		
10...	Reversement de dotations, fonds divers et réserves		
10223	TLE	1 000,00	818,00
10226	Taxe d'aménagement	298 501,00	69 281,01
10228	Autres fonds	499,00	0,00
1068	Excédents de fonctionnement capitalisés	3 326 862,00	3 326 862,00
139	<i>Subv. invest. transférées cpte résultat</i>	23 600,00	20 616,00
020	Dépenses imprévues	0,00	0,00

	Op. de l'exercice I	Restes à réaliser en dépenses au 31/12	Solde d'exécution D001 de l'exercice précédent (N-1)	TOTAL II
<b>Dépenses à couvrir par des ressources propres</b>	<b>12 538 071,10</b>	<b>0,00</b>	<b>4 462 236,01</b>	<b>17 000 307,11</b>

(1) Détailler les chapitres budgétaires par article conformément au plan de comptes.

<b>IV – ANNEXES</b>	<b>IV</b>
<b>ELEMENTS DU BILAN EQUILIBRE DES OPERATIONS FINANCIERES – RECETTES</b>	<b>A6.2</b>

**RESSOURCES PROPRES**

Art. (1)	Libellé (1)	Crédits de l'exercice (BP + BS + DM + RAR N-1)	Réalizations
<b>RECETTES (RESSOURCES PROPRES) = a + b</b>		<b>64 804 866,91</b>	<b>III 11 143 151,60</b>
<b>Ressources propres externes de l'année (a)</b>		<b>3 740 000,00</b>	<b>2 951 123,49</b>
10222	FCTVA	3 200 000,00	2 678 651,00
10223	TLE	30 000,00	41 721,00
10226	Taxe d'aménagement	250 000,00	222 400,68
10228	Autres fonds	20 000,00	166,00
138	Autres subvent° invest. non transf.	0,00	0,00
26...	Participations et créances rattachées		
27...	Autres immobilisations financières		
274	Prêts	240 000,00	0,00
2764	Créances sur personnes de droit privé	0,00	8 184,81
<b>Ressources propres internes de l'année (b) (2)</b>		<b>61 064 866,91</b>	<b>8 192 028,11</b>
15...	<i>Provisions pour risques et charges</i>		
169	<i>Primes de remboursement des obligations</i>	0,00	0,00
26...	<i>Participations et créances rattachées</i>		
27...	<i>Autres immobilisations financières</i>		
28...	<i>Amortissement des immobilisations</i>		
28031	<i>Frais d'études</i>	432 600,00	201 123,68
28033	<i>Frais d'insertion</i>	3 200,00	239,00
2804112	<i>Subv. Etat : Bâtiments, installations</i>	86 000,00	5 613,57
2804122	<i>Subv. Régions : Bâtiments, installations</i>	2 000,00	1 743,00
2804132	<i>Subv. Dpt : Bâtiments, installations</i>	1 300,00	1 187,00
28041482	<i>Subv. Cne : Bâtiments, installations</i>	1 200,00	1 160,00
28041512	<i>GFP rat : Bâtiments, installations</i>	8 800,00	8 643,00
28041582	<i>GFP : Bâtiments, installations</i>	80 000,00	77 641,49
2804171	<i>Autres EPL : Bien mobilier, matériel</i>	24 000,00	24 000,00
2804172	<i>Autres EPL : Bâtiments, installations</i>	112 000,00	82 345,00
2804182	<i>Autres org pub - Bâtiments et installat°</i>	2 083 700,00	1 783 589,66
280421	<i>Privé : Bien mobilier, matériel</i>	100 000,00	60 603,46
280422	<i>Privé : Bâtiments, installations</i>	372 000,00	367 277,00
2804412	<i>Sub nat org pub - Bâtiments, installat°</i>	63 000,00	62 794,00
28051	<i>Concessions et droits similaires</i>	750 000,00	741 615,26
28088	<i>Autres immobilisations incorporelles</i>	12 000,00	11 023,00
28128	<i>Autres aménagements de terrains</i>	330 000,00	329 798,77
28132	<i>Immeubles de rapport</i>	8 000,00	7 662,00
28138	<i>Autres constructions</i>	26 000,00	25 507,00
281568	<i>Autres matériels, outillages incendie</i>	35 000,00	32 111,32
281571	<i>Matériel roulant</i>	1 300,00	1 210,00
281578	<i>Autre matériel et outillage de voirie</i>	12 000,00	10 172,90
28158	<i>Autres installat°, matériel et outillage</i>	195 000,00	172 873,25
28182	<i>Matériel de transport</i>	370 000,00	341 807,86
28183	<i>Matériel de bureau et informatique</i>	1 201 500,00	950 341,44
28184	<i>Mobilier</i>	594 200,00	592 352,71
28185	<i>Cheptel</i>	2 700,00	2 549,80
28188	<i>Autres immo. corporelles</i>	1 423 500,00	1 415 172,11
28284	<i>Mobilier (affectation)</i>	400,00	322,42
29...	<i>Prov. pour dépréciat° immobilisations</i>		
39...	<i>Prov. dépréciat° des stocks et en-cours</i>		
481...	<i>Charges à rép. sur plusieurs exercices</i>		

Art. (1)	Libellé (1)	Crédits de l'exercice (BP + BS + DM + RAR N-1)	Réalisations
4817	<i>Pénalités de renégociation de la dette</i>	910 000,00	879 548,41
49...	<i>Prov. dépréc. comptes de tiers</i>		
59...	<i>Prov. dépréc. comptes financiers</i>		
024	Produits des cessions d'immobilisations	4 657 000,00	0,00
021	<i>Virement de la sect° de fonctionnement</i>	47 166 466,91	0,00

	Opérations de l'exercice III	Restes à réaliser en recettes au 31/12	Solde d'exécution R001 de l'exercice précédent	Affectation R1068 de l'exercice précédent	TOTAL IV
<b>Total ressources propres disponibles</b>	11 143 151,60	0,00	0,00	5 297 162,16	16 440 313,76

	Montant
<b>Dépenses à couvrir par des ressources propres</b>	II 17 000 307,11
<b>Ressources propres disponibles</b>	IV 16 440 313,76
<b>Solde</b>	V = IV - II (3) -559 993,35

(1) Les comptes 15, 169, 26, 27, 28, 29, 39, 481, 49 et 59 sont à détailler conformément au plan de comptes.

(2) Les comptes 15, 29, 39, 49 et 59 sont présentés uniquement si la commune ou l'établissement applique le régime des provisions budgétaires.

(3) Indiquer le signe algébrique.

<b>IV – ANNEXES</b>	<b>IV</b>
<b>ELEMENTS DU BILAN</b>	
<b>ETAT DE VENTILATION DES DEPENSES ET RECETTES DES SERVICES ASSUJETTIS A LA TVA – SECTION DE FONCTIONNEMENT</b>	<b>A7.2.1</b>

(Article R. 2313-3 du CGCT – Services assujettis sans faire l'objet d'un budget distinct du budget général)

**code 01 - Restaurant (1)****A7.2.1 – SECTION DE FONCTIONNEMENT – DEPENSES**

<b>DEPENSES – MANDATS EMIS</b>		
<b>Article (2)</b>	<b>Libellé (2)</b>	<b>Montant</b>
<b>011</b>	<b>Charges à caractère général</b>	<b>285 279,43</b>
6042	Achats de prestations de services (autres que terrain à aménager)	148 555,79
60611	Eau et assainissement	1 243,83
60612	Energie - Electricité	2 700,84
60623	Alimentation	100 652,01
60628	Autres fournitures non stockées	1 603,95
60631	Fournitures d'entretien	3 924,35
60632	Fournitures de petit équipement	442,10
6064	Fournitures administratives	67,34
611	Contrats de prestations de services	4 989,95
6135	Locations mobilières	2 296,24
6156	Maintenance	16 403,53
6161	Multirisques	663,60
6188	Autres frais divers	54,71
6225	Indemnités aux comptables régisseurs	276,68
6228	Divers	933,40
6262	Frais de télécommunications	71,61
627	Services bancaires et assimilés	399,50
<b>012</b>	<b>Charges de personnel, frais assimilés</b>	<b>284 097,06</b>
6331	Versement de transport	3 359,38
6332	Cotisations versées au FNAL	839,70
6336	Cotisations au centre national et aux centres de gestion de la FPT	1 595,70
6338	Autres, impôts, taxes et versements assimilés sur rémunérations	503,84
64111	Rémunération principale (titulaire)	162 572,61
64112	NBI, supplément familial de traitement et indemnité de résidence (titulaire)	1 718,18
64118	Autres indemnités (titulaire)	28 486,47
64131	Rémunération (non titulaire)	0,00
64138	Autres indemnités (non titulaires)	0,00
6451	Cotisations à l'URSSAF	31 649,70
6453	Cotisations aux caisses de retraite	46 951,39
6454	Cotisations aux ASSEDICS	0,00
6458	Cotisations aux autres organismes sociaux	574,03
6474	Versements aux autres oeuvres sociales	2 138,75
6478	Autres charges sociales diverses	3 587,31
6488	Autres charges de personnel	120,00
<b>65</b>	<b>Autres charges de gestion courante</b>	<b>0,00</b>
<b>66</b>	<b>Charges financières</b>	<b>53 645,20</b>
66111	Intérêts réglés à l'échéance	54 467,94
66112	Intérêts - Rattachement des ICNE	-822,74
<b>67</b>	<b>Charges exceptionnelles</b>	<b>0,00</b>
<b>68</b>	<b>Dotations provisions semi-budgétaires (3)</b>	<b>0,00</b>
<b>014</b>	<b>Atténuations de produits</b>	<b>0,00</b>
<b>Total des dépenses réelles</b>		<b>623 021,69</b>
<b>042</b>	<b>Opérat° ordre transfert entre sections</b>	<b>56 580,24</b>
6811	Dotations aux amortissements des immobilisations incorporelles et corporelles	56 580,24
<b>043</b>	<b>Opérat° ordre intérieur de la section</b>	<b>0,00</b>
<b>Total des dépenses d'ordre</b>		<b>56 580,24</b>
<b>TOTAL GENERAL</b>		<b>679 601,93</b>

**A7.2.1 – SECTION DE FONCTIONNEMENT – RECETTES**

<b>RECETTES – TITRES EMIS</b>		
<b>Article (2)</b>	<b>Libellé (2)</b>	<b>Montant</b>
<b>70</b>	<b>Produits services, domaine et ventes div</b>	<b>248 891,19</b>
70688	Autres prestations de service	248 862,81
70878	Remboursement des frais par d'autres redevables	28,38
<b>73</b>	<b>Impôts et taxes</b>	<b>0,00</b>
<b>74</b>	<b>Dotations et participations</b>	<b>461 027,86</b>
74718	Autres participations de l'Etat	12 711,46
74741	Participations - Communes membres du GFP	353 407,36
74751	Participations - GFP de rattachement	42 060,49
74758	Participations - Autres groupements	5 862,43
7476	Participations des C.C.A.S et caisses des écoles	28 463,40
7478	Participations des autres organismes	18 522,72
<b>75</b>	<b>Autres produits de gestion courante</b>	<b>0,00</b>
<b>76</b>	<b>Produits financiers</b>	<b>0,00</b>
<b>77</b>	<b>Produits exceptionnels</b>	<b>0,00</b>
<b>78</b>	<b>Reprises provisions semi-budgétaires (3)</b>	<b>0,00</b>
<b>013</b>	<b>Atténuations de charges</b>	<b>0,00</b>
<b>Total des recettes réelles</b>		<b>709 919,05</b>
<b>042</b>	<b>Opérat° ordre transfert entre sections</b>	<b>0,00</b>
<b>043</b>	<b>Opérat° ordre intérieur de la section</b>	<b>0,00</b>
<b>Total des recettes d'ordre</b>		<b>0,00</b>
<b>TOTAL GENERAL</b>		<b>709 919,05</b>

(1) Compléter par le nom du service assujetti à la TVA.

(2) Détailler les chapitres budgétaires par article conformément au plan de comptes appliqué par le service.

(3) Si la commune ou l'établissement a opté pour les provisions semi-budgétaires.

<b>IV – ANNEXES</b>	<b>IV</b>
<b>ELEMENTS DU BILAN</b>	
<b>ETAT DE VENTILATION DES DEPENSES ET RECETTES DES SERVICES ASSUJETTIS A LA TVA – SECTION DE FONCTIONNEMENT</b>	<b>A7.2.1</b>

(Article R. 2313-3 du CGCT – Services assujettis sans faire l'objet d'un budget distinct du budget général)

**code 04 - Auditorium (1)**

**A7.2.1 – SECTION DE FONCTIONNEMENT – DEPENSES**

DEPENSES – MANDATS EMIS		
Article (2)	Libellé (2)	Montant
<b>011</b>	<b>Charges à caractère général</b>	<b>377 235,48</b>
60628	Autres fournitures non stockées	5 341,45
60632	Fournitures de petit équipement	9 299,51
615221	Entretien bâtiments publics	1 906,55
6156	Maintenance	162 812,23
6161	Multirisques	18 924,74
63512	Taxes foncières	178 951,00
<b>012</b>	<b>Charges de personnel, frais assimilés</b>	<b>0,00</b>
<b>65</b>	<b>Autres charges de gestion courante</b>	<b>0,00</b>
<b>66</b>	<b>Charges financières</b>	<b>676 844,89</b>
66111	Intérêts réglés à l'échéance	444 804,60
66112	Intérêts - Rattachement des ICNE	232 040,29
<b>67</b>	<b>Charges exceptionnelles</b>	<b>0,00</b>
<b>68</b>	<b>Dotations provisions semi-budgétaires (3)</b>	<b>0,00</b>
<b>014</b>	<b>Atténuations de produits</b>	<b>0,00</b>
<b>Total des dépenses réelles</b>		<b>1 054 080,37</b>
<b>042</b>	<b>Opérat° ordre transfert entre sections</b>	<b>448 082,51</b>
6811	Dotations aux amortissements des immobilisations incorporelles et corporelles	8 082,51
6862	Dotations aux amortissements des charges financières à répartir	440 000,00
<b>043</b>	<b>Opérat° ordre intérieur de la section</b>	<b>0,00</b>
<b>Total des dépenses d'ordre</b>		<b>448 082,51</b>
<b>TOTAL GENERAL</b>		<b>1 502 162,88</b>

**A7.2.1 – SECTION DE FONCTIONNEMENT – RECETTES**

RECETTES – TITRES EMIS		
Article (2)	Libellé (2)	Montant
<b>70</b>	<b>Produits services, domaine et ventes div</b>	<b>18 924,41</b>
70878	Remboursement des frais par d'autres redevables	18 924,41
<b>73</b>	<b>Impôts et taxes</b>	<b>0,00</b>
<b>74</b>	<b>Dotations et participations</b>	<b>0,00</b>
<b>75</b>	<b>Autres produits de gestion courante</b>	<b>370 000,00</b>
752	Revenus des immeubles	370 000,00
<b>76</b>	<b>Produits financiers</b>	<b>258 668,92</b>
76811	Sortie des emprunts à risques avec IRA capitalisées	258 668,92
<b>77</b>	<b>Produits exceptionnels</b>	<b>0,00</b>
<b>78</b>	<b>Reprises provisions semi-budgétaires (3)</b>	<b>0,00</b>
<b>013</b>	<b>Atténuations de charges</b>	<b>0,00</b>
<b>Total des recettes réelles</b>		<b>647 593,33</b>
<b>042</b>	<b>Opérat° ordre transfert entre sections</b>	<b>0,00</b>
<b>043</b>	<b>Opérat° ordre intérieur de la section</b>	<b>0,00</b>
<b>Total des recettes d'ordre</b>		<b>0,00</b>
<b>TOTAL GENERAL</b>		<b>647 593,33</b>

(1) Compléter par le nom du service assujetti à la TVA.

(2) Détailler les chapitres budgétaires par article conformément au plan de comptes appliqué par le service.

(3) Si la commune ou l'établissement a opté pour les provisions semi-budgétaires.

<b>IV – ANNEXES</b>	<b>IV</b>
<b>ELEMENTS DU BILAN</b>	
<b>ETAT DE VENTILATION DES DEPENSES ET RECETTES DES SERVICES ASSUJETTIS A LA TVA – SECTION DE FONCTIONNEMENT</b>	<b>A7.2.1</b>

(Article R. 2313-3 du CGCT – Services assujettis sans faire l'objet d'un budget distinct du budget général)

**code 99 - Divers secteurs TVA (1)**

**A7.2.1 – SECTION DE FONCTIONNEMENT – DEPENSES**

<b>DEPENSES – MANDATS EMIS</b>		
<b>Article (2)</b>	<b>Libellé (2)</b>	<b>Montant</b>
<b>011</b>	<b>Charges à caractère général</b>	<b>271 923,45</b>
6042	Achats de prestations de services (autres que terrain à aménager)	186 260,00
60611	Eau et assainissement	10 184,10
60612	Energie - Electricité	8 877,55
60628	Autres fournitures non stockées	5 582,29
6065	Livres, disques, cassettes (bibliothèques, médiatèques)	4 226,63
611	Contrats de prestations de services	9 800,70
6135	Locations mobilières	27 195,46
61521	Entretien et réparations des terrains	4 117,00
6156	Maintenance	157,20
6188	Autres frais divers	138,91
6236	Catalogues et imprimés	473,78
6262	Frais de télécommunications	444,14
627	Services bancaires et assimilés	610,85
6282	Frais de gardiennage (églises, forêts et bois communaux...)	12 160,84
63512	Taxes foncières	1 694,00
<b>012</b>	<b>Charges de personnel, frais assimilés</b>	<b>0,00</b>
<b>65</b>	<b>Autres charges de gestion courante</b>	<b>0,00</b>
<b>66</b>	<b>Charges financières</b>	<b>0,00</b>
<b>67</b>	<b>Charges exceptionnelles</b>	<b>0,00</b>
<b>68</b>	<b>Dotations provisions semi-budgétaires (3)</b>	<b>0,00</b>
<b>014</b>	<b>Atténuations de produits</b>	<b>0,00</b>
<b>Total des dépenses réelles</b>		<b>271 923,45</b>
<b>042</b>	<i>Opérat° ordre transfert entre sections</i>	<i>0,00</i>
<b>043</b>	<i>Opérat° ordre intérieur de la section</i>	<i>0,00</i>
<b>Total des dépenses d'ordre</b>		<b>0,00</b>
<b>TOTAL GENERAL</b>		<b>271 923,45</b>

**A7.2.1 – SECTION DE FONCTIONNEMENT – RECETTES**

<b>RECETTES – TITRES EMIS</b>		
<b>Article (2)</b>	<b>Libellé (2)</b>	<b>Montant</b>
<b>70</b>	<b>Produits services, domaine et ventes div</b>	<b>658 017,62</b>
7023	Menus produits forestiers	33,65
70311	Concessions dans les cimetières (produit net)	2 772,00
70323	Redevance d'occupation du domaine public communal	132 313,85
70388	Autres redevances et recettes diverses	11 293,32
70632	Redevances et droits des services à caractère de loisirs	244 611,98
70688	Autres prestations de service	4 479,16
7083	Locations diverses (autres qu'immeubles)	4 563,41
70873	Remboursement des frais par les C.C.A.S.	63 738,56
70878	Remboursement des frais par d'autres redevables	150 695,79
7088	Autres produits d'activités annexes (abonnements et ventes d'ouvrages...)	43 515,90
<b>73</b>	<b>Impôts et taxes</b>	<b>99 578,88</b>
7336	Droits de place	99 578,88
<b>74</b>	<b>Dotations et participations</b>	<b>0,00</b>
<b>75</b>	<b>Autres produits de gestion courante</b>	<b>417 878,81</b>
752	Revenus des immeubles	48 589,83
757	Redevances versées par les fermiers et les concessionnaires	270 156,33
758	Produits divers de gestion courante	99 132,65



RECETTES – TITRES EMIS		
Article (2)	Libellé (2)	Montant
76	Produits financiers	0,00
77	Produits exceptionnels	193 536,00
7788	Produits exceptionnels divers	193 536,00
78	Reprises provisions semi-budgétaires (3)	0,00
013	Atténuations de charges	0,00
<b>Total des recettes réelles</b>		<b>1 369 011,31</b>
042	<i>Opérat° ordre transfert entre sections</i>	<i>0,00</i>
043	<i>Opérat° ordre intérieur de la section</i>	<i>0,00</i>
<b>Total des recettes d'ordre</b>		<b>0,00</b>
<b>TOTAL GENERAL</b>		<b>1 369 011,31</b>

(1) Compléter par le nom du service assujetti à la TVA.

(2) Détailler les chapitres budgétaires par article conformément au plan de comptes appliqué par le service.

(3) Si la commune ou l'établissement a opté pour les provisions semi-budgétaires.

<b>IV – ANNEXES</b>	<b>IV</b>
<b>ELEMENTS DU BILAN</b>	
<b>ETAT DE VENTILATION DES DEPENSES ET RECETTES DES SERVICES ASSUJETTIS A LA TVA – SECTION D'INVESTISSEMENT</b>	<b>A7.2.2</b>

(Article R. 2313-3 du CGCT – Services assujettis sans faire l'objet d'un budget distinct du budget général)

code 01 - Restaurant(1)

**A7.2.2 – SECTION D'INVESTISSEMENT - DEPENSES**

DEPENSES – MANDATS EMIS		
Article (2)	Libellé (2)	Montant
10	Dotations, fonds divers et réserves	0,00
13	Subventions d'investissement	0,00
16	Emprunts et dettes assimilées	36 667,34
16441	Emprunts assortis d'une option de tirage sur ligne de trésorerie - Opérations afférentes à l'emprunt	36 667,34
20	Immobilisations incorporelles (hors opérations.)	0,00
204	Subventions d'équipement versées (hors opérations)	0,00
21	Immobilisations corporelles (hors opérations)	17 556,42
2188	Autres immobilisations corporelles	17 556,42
22	Immobilisations reçues en affectation (hors opérations)	0,00
23	Immobilisations en cours (hors opérations)	29 769,50
2313	Constructions en cours	29 769,50
26	Participat° et créances rattachées	0,00
27	Autres immobilisations financières	0,00
Opérations d'équipement (1 ligne par opération)		
Opérations pour compte de tiers (1 ligne par opération)		
<b>Total des dépenses réelles</b>		<b>83 993,26</b>
040	<i>Opérat° ordre transfert entre sections</i>	<i>0,00</i>
041	<i>Opérations patrimoniales</i>	<i>0,00</i>
<b>Total des dépenses d'ordre</b>		<b>0,00</b>
<b>TOTAL GENERAL</b>		<b>83 993,26</b>

**A7.2.2 – SECTION D'INVESTISSEMENT – RECETTES**

RECETTES – TITRES EMIS		
Article (2)	Libellé (2)	Montant
10	Dotations, fonds divers et réserves	0,00
13	Subventions d'investissement	0,00
16	Emprunts et dettes assimilées	0,00
20	Immobilisations incorporelles	0,00
204	Subventions d'équipement versées	0,00
21	Immobilisations corporelles	0,00
22	Immobilisations reçues en affectation	0,00
23	Immobilisations en cours	0,00
26	Participat° et créances rattachées	0,00
27	Autres immobilisations financières	0,00
Opérations pour compte de tiers (1 ligne par opération)		
<b>Total des recettes réelles</b>		<b>0,00</b>
040	<i>Opérat° ordre transfert entre sections</i>	<i>56 580,24</i>
28138	<i>Amortissements des autres constructions</i>	<i>25 507,00</i>
28183	<i>Amortissements du matériel de bureau et matériel informatique</i>	<i>1 449,00</i>
28184	<i>Amortissements du mobilier</i>	<i>2 861,00</i>
28188	<i>Amortissements des autres immobilisations corporelles</i>	<i>26 763,24</i>
041	<i>Opérations patrimoniales</i>	<i>0,00</i>
<b>Total des recettes d'ordre</b>		<b>56 580,24</b>

RECETTES – TITRES EMIS		
Article (2)	Libellé (2)	Montant
<b>TOTAL GENERAL</b>		<b>56 580,24</b>

(1) Compléter par le nom du service assujetti à la TVA.

(2) Détailler les chapitres budgétaires par article conformément au plan de comptes appliqué par le service.

<b>IV – ANNEXES</b>	<b>IV</b>
<b>ELEMENTS DU BILAN</b>	
<b>ETAT DE VENTILATION DES DEPENSES ET RECETTES DES SERVICES ASSUJETTIS A LA TVA – SECTION D'INVESTISSEMENT</b>	<b>A7.2.2</b>

(Article R. 2313-3 du CGCT – Services assujettis sans faire l'objet d'un budget distinct du budget général)

code 04 - Auditorium(1)

**A7.2.2 – SECTION D'INVESTISSEMENT - DEPENSES**

DEPENSES – MANDATS EMIS		
Article (2)	Libellé (2)	Montant
10	Dotations, fonds divers et réserves	0,00
13	Subventions d'investissement	0,00
16	Emprunts et dettes assimilées	719 957,54
1641	Emprunts en euros	719 957,54
20	Immobilisations incorporelles (hors opérations.)	1 154,76
2033	Frais d'insertion	1 154,76
204	Subventions d'équipement versées (hors opérations)	0,00
21	Immobilisations corporelles (hors opérations)	0,00
22	Immobilisations reçues en affectation (hors opérations)	0,00
23	Immobilisations en cours (hors opérations)	139 452,54
2313	Constructions en cours	139 452,54
26	Participat° et créances rattachées	0,00
27	Autres immobilisations financières	0,00
Opérations d'équipement (1 ligne par opération)		
Opérations pour compte de tiers (1 ligne par opération)		
<b>Total des dépenses réelles</b>		<b>860 564,84</b>
040	<i>Opérat° ordre transfert entre sections</i>	<i>0,00</i>
041	<i>Opérations patrimoniales</i>	<i>0,00</i>
<b>Total des dépenses d'ordre</b>		<b>0,00</b>
<b>TOTAL GENERAL</b>		<b>860 564,84</b>

**A7.2.2 – SECTION D'INVESTISSEMENT – RECETTES**

RECETTES – TITRES EMIS		
Article (2)	Libellé (2)	Montant
10	Dotations, fonds divers et réserves	0,00
13	Subventions d'investissement	0,00
16	Emprunts et dettes assimilées	0,00
20	Immobilisations incorporelles	0,00
204	Subventions d'équipement versées	0,00
21	Immobilisations corporelles	0,00
22	Immobilisations reçues en affectation	0,00
23	Immobilisations en cours	0,00
26	Participat° et créances rattachées	0,00
27	Autres immobilisations financières	0,00
Opérations pour compte de tiers (1 ligne par opération)		
<b>Total des recettes réelles</b>		<b>0,00</b>
040	<i>Opérat° ordre transfert entre sections</i>	<i>448 082,51</i>
28031	<i>Amortissement des frais d'études</i>	<i>2 506,00</i>
28033	<i>Amortissement des frais d'insertion</i>	<i>198,00</i>
28184	<i>Amortissements du mobilier</i>	<i>994,00</i>
28188	<i>Amortissements des autres immobilisations corporelles</i>	<i>4 384,51</i>
4817	<i>Pénalités de renégociation de la dette</i>	<i>440 000,00</i>
041	<i>Opérations patrimoniales</i>	<i>0,00</i>
<b>Total des recettes d'ordre</b>		<b>448 082,51</b>

RECETTES – TITRES EMIS		
Article (2)	Libellé (2)	Montant
<b>TOTAL GENERAL</b>		<b>448 082,51</b>

(1) Compléter par le nom du service assujetti à la TVA.

(2) Détailler les chapitres budgétaires par article conformément au plan de comptes appliqué par le service.

<b>IV – ANNEXES</b>	<b>IV</b>
<b>ELEMENTS DU BILAN</b>	
<b>ETAT DE VENTILATION DES DEPENSES ET RECETTES DES SERVICES ASSUJETTIS A LA TVA – SECTION D'INVESTISSEMENT</b>	<b>A7.2.2</b>

(Article R. 2313-3 du CGCT – Services assujettis sans faire l'objet d'un budget distinct du budget général)

code 99 - Divers secteurs TVA(1)

**A7.2.2 – SECTION D'INVESTISSEMENT - DEPENSES**

DEPENSES – MANDATS EMIS		
Article (2)	Libellé (2)	Montant
10	Dotations, fonds divers et réserves	0,00
13	Subventions d'investissement	0,00
16	Emprunts et dettes assimilées	0,00
20	Immobilisations incorporelles (hors opérations.)	34 677,94
2031	Frais d'études	34 677,94
204	Subventions d'équipement versées (hors opérations)	0,00
21	Immobilisations corporelles (hors opérations)	0,00
22	Immobilisations reçues en affectation (hors opérations)	0,00
23	Immobilisations en cours (hors opérations)	1 780 530,92
2313	Constructions en cours	1 780 530,92
26	Participat° et créances rattachées	0,00
27	Autres immobilisations financières	0,00
Opérations d'équipement (1 ligne par opération)		
Opérations pour compte de tiers (1 ligne par opération)		
<b>Total des dépenses réelles</b>		<b>1 815 208,86</b>
040	Opérat° ordre transfert entre sections	0,00
041	Opérations patrimoniales	0,00
<b>Total des dépenses d'ordre</b>		<b>0,00</b>
<b>TOTAL GENERAL</b>		<b>1 815 208,86</b>

**A7.2.2 – SECTION D'INVESTISSEMENT – RECETTES**

RECETTES – TITRES EMIS		
Article (2)	Libellé (2)	Montant
10	Dotations, fonds divers et réserves	0,00
13	Subventions d'investissement	105 271,50
1321	Subventions d'investissement rattachées aux actifs non amortissables - Etat et établissements nation	62 110,50
1328	Subventions d'investissement rattachées aux actifs non amortissables - Autres	43 161,00
16	Emprunts et dettes assimilées	0,00
20	Immobilisations incorporelles	0,00
204	Subventions d'équipement versées	0,00
21	Immobilisations corporelles	0,00
22	Immobilisations reçues en affectation	0,00
23	Immobilisations en cours	2 378,54
238	Avances versées à des mandataires sur commandes d'immobilisations corporelles	2 378,54
26	Participat° et créances rattachées	0,00
27	Autres immobilisations financières	0,00
Opérations pour compte de tiers (1 ligne par opération)		
<b>Total des recettes réelles</b>		<b>107 650,04</b>
040	Opérat° ordre transfert entre sections	0,00
041	Opérations patrimoniales	0,00
<b>Total des recettes d'ordre</b>		<b>0,00</b>
<b>TOTAL GENERAL</b>		<b>107 650,04</b>

- (1) Compléter par le nom du service assujetti à la TVA.
- (2) Détailler les chapitres budgétaires par article conformément au plan de comptes appliqué par le service.

<b>IV – ANNEXES</b>	<b>IV</b>
<b>ELEMENTS DU BILAN ETAT DES CHARGES TRANSFEREES</b>	<b>A8</b>

**A8 – ETAT DES CHARGES TRANSFEREES**

Exercice	Nature de la dépense transférée	Durée de l'étalement (en mois)	Date de la délibération	Montant de la dépense transférée au compte 481 (I)	Montant amorti au titre des exercices précédents (II)	Montant de la dotation aux amortissements de l'exercice (c/6812) (III)	Solde (1)
TOTAL				0,00	0,00	0,00	0,00

(1) Correspond au montant de la charge restant à amortir = I – (II + III).

Exercice	Nature de la dépense transférée	Durée de l'étalement (en mois)	Date de la délibération	Montant de la dépense transférée au compte 481 (I)	Montant amorti au titre des exercices précédents (II)	Montant de la dotation aux amortissements de l'exercice (c/6862) (III)	Solde (1)
TOTAL				13 127 676,45	158 959 196,13	879 548,84	-146 711 068,52
2000	Indemnités de remboursements anticipés d'emprunts	18	09/10/2000	2 796 254,23	2 485 559,07	155 347,58	155 347,58
2004	Pénalités de renégociation de la dette	20	26/07/2004	2 573 283,31	154 397 004,00	128 664,17	-151 952 384,86
2004	Intérêts capitalisés	17		91 144,69	64 337,40	5 361,45	21 445,84
2005	Pénalités de renégociation de la dette	15	01/07/2005	1 058 089,16	775 932,08	70 539,28	211 617,80
2006	Pénalités de renégociation de la dette	15	22/07/2005	791 466,49	527 644,30	52 764,43	211 057,76
2006	Pénalités de renégociation de la dette	20	26/05/2006	537 438,57	268 719,28	26 871,93	241 847,36
2016	Pénalités de renégociation de la dette Auditorium	13	23/05/2016	5 280 000,00	440 000,00	440 000,00	4 400 000,00

(1) Correspond au montant de la charge restant à amortir = I – (II + III).



<b>IV – ANNEXES</b>	<b>IV</b>
<b>ELEMENTS DU BILAN – DETAIL DES OPERATIONS POUR COMPTE DE TIERS</b>	<b>A9</b>

**A9 – CHAPITRE D'OPERATIONS POUR COMPTE DE TIERS (Détail) (1)**

(1) Ouvrir un cadre par opération pour compte de tiers.

(2) Inscrire le chapitre et la nature des travaux.

(3) Le chapitre 45 doit être détaillé conformément au plan de comptes, tant en dépenses qu'en recettes.

(4) Indiquer le chapitre.

<b>IV – ANNEXES</b>	<b>IV</b>
<b>ELEMENTS DU BILAN</b> <b>VARIATION DU PATRIMOINE (article R. 2313-3 du CGCT) – ENTREES</b>	<b>A10.1</b>

**A10.1 – ETAT DES ENTREES D'IMMOBILISATIONS**

Modalités et date d'acquisition	Désignation du bien	Valeur d'acquisition (coût historique)	Cumul des amortissements	Durée de l'amortissement
Acquisitions à titre onéreux				
01/01/2017	2017F00066 - Forêt d'enfants	6 817,15	0,00	30
01/01/2017	2017F00146 - Arbustes(12) Parc Hyacinte Vincent	1 656,05	0,00	30
01/01/2017	2017O00023 - Plateforme Gespro MBA	5 196,24	0,00	5
01/01/2017	2017O00189 - Licence (6) caméras piétons DIJON	1 080,00	0,00	5
01/01/2017	2017M00624 - Ordinateur portable APPLE IMAC	1 597,20	0,00	5
02/01/2017	2017M00007 - 3 oeuvres collection Le Consortium	0,00	0,00	0
02/01/2017	2017M00045 - Outil de contrôle de compression, baladeuse (4)	848,98	0,00	10
02/01/2017	2017O00014 - Plateforme Ediflex GS Colombière	300,00	0,00	1
04/01/2017	2017M00003 - HP Probook 450	0,00	0,00	1
06/01/2017	2017M00049 - Thermomètre digital stylo (3)	55,80	0,00	1
11/01/2017	2017M00017 - Ram Mansart-1er équipt	648,05	0,00	0
13/01/2017	2017M00117 - Transat (4)	99,60	0,00	1
16/01/2017	2017F00006 - Parcelle rue de la Combe à la Serpent EN 114	12 968,02	0,00	0
16/01/2017	2017M00044 - Armoire d'infirmier	443,26	0,00	1
16/01/2017	2017M00048 - Lave vaisselle capot (solde) immo lié 2016M01626	1 383,00	0,00	10
17/01/2017	2017M00089 - Tapis gym, tente, mini cuisine, Ram Mansart	190,91	0,00	1
17/01/2017	2017M00090 - Table et chaise cuisine-Ram Mansart	108,98	0,00	1
18/01/2017	2017M00050 - Portemanteaux-Ram Mansart	5,50	0,00	1
18/01/2017	2017M00059 - Tableau - Delaunay	0,00	0,00	1
18/01/2017	2017M00060 - Transat	133,04	0,00	0
18/01/2017	2017M00092 - Tableau émaillé vert-MPE	114,01	0,00	1
19/01/2017	2017M00075 - Cloisons coin bb-Ram Mansart	434,35	0,00	1
19/01/2017	2017M00160 - Coffret de douilles	118,80	0,00	1
19/01/2017	2017M00296 - Transat (4)	527,60	0,00	1
20/01/2017	2017M00052 - Moniteur Tactile TF3237MSC pour exposition MVB	1 311,60	0,00	5
20/01/2017	2017M00061 - calculatrice - Voltaire	33,07	0,00	0
20/01/2017	2017M00068 - Fauteuil igloo - HGCV	91,54	0,00	1
23/01/2017	2017M00054 - De l'Honneste volupté (Baptiste Platine de Crémonn	9 500,00	0,00	0
23/01/2017	2017M00232 - Rayonnages sur mesure de l'armurerie	3 884,72	0,00	10
24/01/2017	2017M00116 - Remorque hubiere BB2502, souffleur stihl BR700	10 470,00	0,00	10
25/01/2017	2017M00057 - Support plafond vision Colombière Elem	456,00	0,00	1
26/01/2017	2017M00064 - Haut-parleurs ouest élé	214,80	0,00	1
26/01/2017	2017M00066 - Vidéoprojecteur Epson Expo EB-595 MVB	1 847,04	0,00	5
27/01/2017	2017M00067 - Convecteur (40)	1 666,87	0,00	10
27/01/2017	2017M00112 - Electrovanne	888,60	0,00	10
30/01/2017	2017M00070 - Rétroprojecteur montchapet élé	1 968,02	0,00	10
30/01/2017	2017M00080 - Radar pédagogique commission de Q	1 860,00	0,00	10
30/01/2017	2017M00106 - Présentoir (10) - Ram mansart	105,72	0,00	0
31/01/2017	2017M00072 - Portemanteaux muraux (10) ALSH BAUDELAIRE	100,00	0,00	1
31/01/2017	2017M00073 - Réfrigérateur péri Larrey элем	198,00	0,00	1
31/01/2017	2017M00074 - Réfrigérateur péri A.Millot элем	198,99	0,00	1
31/01/2017	2017M00130 - Fer à souder	78,00	0,00	1
31/01/2017	2017M00134 - Canapé - Ram mansart	87,20	0,00	1
31/01/2017	2017M00135 - Plastifieuse, jeux RAM Mansart	729,84	0,00	1
01/02/2017	2017M00076 - Luminaire (4)	279,02	0,00	1
01/02/2017	2017M00077 - Mitigeur mural (10)	531,72	0,00	1
01/02/2017	2017M00078 - Lavabo (3)	665,54	0,00	1

Modalités et date d'acquisition	Désignation du bien	Valeur d'acquisition (coût historique)	Cumul des amortissements	Durée de l'amortissement
01/02/2017	2017M00079 - Porte serviette (10)	381,35	0,00	1
01/02/2017	2017M00081 - Luminaire (4)	131,23	0,00	1
01/02/2017	2017M00082 - Luminaire (4)	160,46	0,00	1
01/02/2017	2017M00083 - Convecteur (2)	332,93	0,00	1
01/02/2017	2017M00084 - Testeur (2), horloge (2)	563,14	0,00	1
01/02/2017	2017M00085 - Luminaire (4)	672,34	0,00	1
01/02/2017	2017M00086 - Convecteur (2)	1 836,79	0,00	10
01/02/2017	2017M00087 - Projecteur LED tornado (40)	3 065,11	0,00	10
01/02/2017	2017M00088 - Horloge astronomique (6)	907,20	0,00	10
01/02/2017	2017M00105 - Livres et comptines (18)	194,34	0,00	0
02/02/2017	2017M00099 - Chauffe bib (2)	71,98	0,00	1
03/02/2017	2017M00094 - Récupérateur d'eau	241,50	0,00	1
03/02/2017	2017M00095 - Ballast (10)	1 243,08	0,00	10
03/02/2017	2017M00096 - Projecteur LED (25)	888,90	0,00	10
03/02/2017	2017M00097 - ouvrage ancien Voyages agronomiques dans la sénato	360,00	0,00	0
03/02/2017	2017M00098 - Micros col de cygne courts (2)	1 366,15	0,00	10
06/02/2017	2017O00019 - Licence Prezi -DRH	198,00	0,00	1
06/02/2017	2017M00100 - Réplicateur de ports HP 3001pr	130,68	0,00	1
06/02/2017	2017M00107 - Fauteuil tablette-hgcv (2)	347,28	0,00	1
06/02/2017	2017M00129 - Ouvre boîte électrique	1 132,80	0,00	10
07/02/2017	2017M00101 - Change-debout (écoles) (15)	2 254,70	0,00	10
07/02/2017	2017M00102 - Coin banquette J.BAKER элем péri	550,00	0,00	1
07/02/2017	2017M00103 - Coin banquette A.MILLOT элем péri	550,00	0,00	1
07/02/2017	2017M00104 - Destructeur de papier + DD externe RASED DARCY	378,54	0,00	1
09/02/2017	2017M00115 - Cymbales (3) pédale et batte	1 310,51	0,00	10
09/02/2017	2017M00118 - Repose-pieds massant (20)	637,20	0,00	1
09/02/2017	2017M00119 - 1 livre du XVIème siècle de Jean Liébault - MS	2 006,10	0,00	0
09/02/2017	2017M00120 - 6 livres d'artistes pour le Fonds Mercure - LJ	523,00	0,00	0
09/02/2017	2017M00121 - 6 ouvrages pour le Fonds Bibliophilie-réserve - LJ	3 340,00	0,00	0
09/02/2017	2017M00131 - cartes postales anciennes de Dijon	43,50	0,00	0
10/02/2017	2017M00122 - Radiateur (2)	1 310,80	0,00	10
10/02/2017	2017M00123 - Ballast (5)	133,68	0,00	1
10/02/2017	2017M00124 - Convecteur (3)	499,39	0,00	1
10/02/2017	2017M00125 - Luminaire (5)	431,22	0,00	1
10/02/2017	2017M00126 - Horloges astro (2)	285,17	0,00	1
10/02/2017	2017M00128 - Urinoire, chauffe eau (2)	1 469,41	0,00	10
10/02/2017	2017M00152 - RadioK7 (2), appareil photos nikon A10 silver (2)	427,44	0,00	1
10/02/2017	2017M00157 - Cafetière rowenta	69,99	0,00	1
14/02/2017	2017M00582 - Appareil photo SONY DSC-WX350 Noir, carte SD	220,00	0,00	1
15/02/2017	2017M00132 - Souris verticale filaire pour droitier	88,80	0,00	1
16/02/2017	2017M00136 - Banquettes Andexinger (4)	1 436,80	0,00	10
16/02/2017	2017M00156 - Hachoir - HG Bourroches	37,99	0,00	1
17/02/2017	2017M00139 - Aspirateur NUPRO 180 (20) et accessoires	2 495,06	0,00	10
17/02/2017	2017M00140 - Hublot 100W rond métal, grille de protection (6)	245,44	0,00	1
17/02/2017	2017M00142 - Plafonnier SIELLA et kit plafonnier LED (4)	523,15	0,00	1
17/02/2017	2017M00143 - PE video saillie sans élec 2BP	41,93	0,00	1
17/02/2017	2017M00145 - Horloge astronomique SELEKTA	138,58	0,00	1
17/02/2017	2017M00146 - Plafonnier LED AVESTO (5)	276,00	0,00	1
17/02/2017	2017M00147 - Détecteur de présence DUO (4)	770,40	0,00	1
17/02/2017	2017M00148 - Luminaire LED (2)	394,13	0,00	1
17/02/2017	2017M00149 - Projecteur LED (4), luminaire LED	408,26	0,00	1
17/02/2017	2017M00150 - Souris verticale ambidextre Mme Chevalier	120,00	0,00	1
17/02/2017	2017M00153 - Repose pieds Mme Chevalier	240,00	0,00	1

Modalités et date d'acquisition	Désignation du bien	Valeur d'acquisition (coût historique)	Cumul des amortissements	Durée de l'amortissement
17/02/2017	2017M00165 - Escabeau pliable - HGDM	226,80	0,00	1
17/02/2017	2017M00166 - Meuble (2)- HGDM	1 379,36	0,00	10
20/02/2017	2017M00154 - Visseuse perceuse (2)	979,58	0,00	10
20/02/2017	2017M00155 - Micro HF serre tête récepteur -AES	366,00	0,00	1
20/02/2017	2017M00173 - Hâchoir magimix	84,99	0,00	1
21/02/2017	2017M00163 - Rode micro videomic	100,00	0,00	1
21/02/2017	2017M00195 - Paon(2),mandarin,carolin,peposaca, dendrocycgne(2)	974,40	0,00	1
22/02/2017	2017O00026 - Licence Adobe Créative Cloud -	126,00	0,00	1
22/02/2017	2017O00028 - Licence Captive 9 - DRH	1 344,00	0,00	5
23/02/2017	2017M00161 - Machines à laver pour les écoles (4)	1 195,08	0,00	10
23/02/2017	2017M00162 - Colonne douche (3), mélangeur, pack WC (5)	1 094,04	0,00	10
23/02/2017	2017M00164 - Dévidoir sur roues	85,03	0,00	1
24/02/2017	2017M01033 - Renault talisman initiale	32 537,51	0,00	10
24/02/2017	2017M00167 - Casque Audio Mr GOLMARD	223,73	0,00	1
24/02/2017	2017M00168 - Gigaset AS405 (10) AS405A(10) Mitel(5) 580 Pro(10)	1 478,88	0,00	10
24/02/2017	2017M00171 - Chariot polypropylène à fond fixe	310,80	0,00	1
24/02/2017	2017M00189 - Tabouret sur roulettes (4)	700,70	0,00	1
24/02/2017	2017M00224 - Bac acier galva (3)	1 324,80	0,00	10
24/02/2017	2017M00235 - bureau (18),table(6), armoire (11), écran sép (8)	13 542,32	0,00	10
27/02/2017	2017M00172 - Pupitre conférencier sonorisé autonome	1 398,48	0,00	10
28/02/2017	2017M00174 - Table ronde (5) chaise(2)-Extension des carrousels	2 654,68	0,00	10
28/02/2017	2017M00190 - Thermomètre (8)	43,70	0,00	1
28/02/2017	2017M00191 - Quatre marches	162,17	0,00	1
28/02/2017	2017M00192 - Tapis carré-Ram Mansart	86,39	0,00	1
28/02/2017	2017M00196 - Appareil photos compact Nikon A10 noir	82,86	0,00	1
01/03/2017	2017M00795 - Tableau magnétique (6)	92,28	0,00	1
01/03/2017	2017M00178 - Vestiaire(4), porte parapluie, corbeille (4)	1 110,68	0,00	10
01/03/2017	2017M00179 - Centrale vapeur réceptions	44,99	0,00	1
01/03/2017	2017M00180 - Transat à roulettes (2)	267,30	0,00	1
02/03/2017	2017M00737 - Achats en ligne de matériel de bureau	105,63	0,00	1
02/03/2017	2017M00181 - Projecteur lecteur, vidéo	444,83	0,00	1
02/03/2017	2017M00182 - Pavé LED	286,18	0,00	1
02/03/2017	2017M00183 - Diable à double pelle	178,80	0,00	1
02/03/2017	2017M00184 - Raspberry (6)	465,31	0,00	1
02/03/2017	2017M00186 - Console, pupitre,écran22"(6) clavier(2) pour théa.	9 688,40	0,00	10
02/03/2017	2017M00194 - Réducteur lit	218,40	0,00	1
03/03/2017	2017M00187 - Routeur (10), convertisseur (50)	1 067,52	0,00	5
03/03/2017	2017M00188 - Ponceuse rotex roto-excentrique	543,02	0,00	1
07/03/2017	2017M00266 - Lave vaisselle-Voltaire	614,99	0,00	1
07/03/2017	2017M00330 - micro-ondes (10)	990,00	0,00	10
08/03/2017	2017M00193 - Clé de protection USB	126,00	0,00	1
08/03/2017	2017M00197 - Orgue Allen, pédalier, banc	15 240,00	0,00	10
08/03/2017	2017M00241 - Radio cassette (2)	199,98	0,00	1
08/03/2017	2017M00250 - moteur hydraulique, vanne pr laveuse	1 099,33	0,00	10
10/03/2017	2017M00198 - Porte	313,20	0,00	1
10/03/2017	2017M00199 - Porte coupe feu	156,35	0,00	1
10/03/2017	2017M00200 - Porte coupe feu	160,84	0,00	1
10/03/2017	2017M00201 - Porte coupe feu	160,84	0,00	1
10/03/2017	2017M00203 - Porte coupe feu	156,35	0,00	1
10/03/2017	2017M00204 - Horloge (10)	615,32	0,00	1
10/03/2017	2017M00205 - Cumul 150L et 300L	1 861,80	0,00	10
10/03/2017	2017M00206 - Evier	279,42	0,00	1
10/03/2017	2017M00207 - Pack lavabo	747,53	0,00	1
10/03/2017	2017M00208 - Porte coupe feu	504,61	0,00	1
13/03/2017	2017O00039 - Licence suite Adobe (2)	9 307,20	0,00	5
13/03/2017	2017M00210 - Gigabit Interface Converter	2 696,14	0,00	5
13/03/2017	2017M00212 - Luxmètre Testo 545 LX piscine FO	423,58	0,00	1
13/03/2017	2017M00225 - Radio CD	74,99	0,00	1

Modalités et date d'acquisition	Désignation du bien	Valeur d'acquisition (coût historique)	Cumul des amortissements	Durée de l'amortissement
13/03/2017	2017M00228 - Micro ondes	99,00	0,00	1
14/03/2017	2017M00216 - Nettoyeur vitre + accessoires (2)	147,90	0,00	1
14/03/2017	2017M00218 - Appareil photos COOLPIX Nikon A100 Silver	110,53	0,00	1
14/03/2017	2017M00220 - IMac 27 pouces avec écran Rétina 5K	3 111,60	0,00	5
14/03/2017	2017M00221 - Stand up paddle gonflable avec pagaie (10)	7 090,01	0,00	10
14/03/2017	2017M00222 - Stand up paddle gonflable avec pagaie (2)	2 640,00	0,00	10
14/03/2017	2017M00348 - Mitigeur (6), pack WC	956,87	0,00	10
14/03/2017	2017M00350 - Mitigeur douche (5)	302,07	0,00	1
16/03/2017	2017M00242 - Chariot pliable (5)	99,50	0,00	1
17/03/2017	2017M00226 - Pince multimètre	215,68	0,00	1
17/03/2017	2017M00227 - Presse à rouleau dry (3)	172,05	0,00	1
17/03/2017	2017M00229 - PC Portable Asus UX501VW-FI252R	1 546,80	0,00	5
17/03/2017	2017M00230 - Meuble sous évier avec évier	137,59	0,00	1
17/03/2017	2017M00231 - Tempomatic	509,35	0,00	1
17/03/2017	2017M00233 - Presse à rouleau, chariot	178,67	0,00	1
17/03/2017	2017M00239 - Tablette Lenovo+ clav détach + Scanner Eps	1 186,00	0,00	5
21/03/2017	2017M00243 - Laveuse de sols SC 500B Ecoflex avec traction	8 184,24	0,00	10
21/03/2017	2017M00270 - Casier à bonnet bas	279,12	0,00	1
22/03/2017	2017M00254 - Barrière extér. (12) + portillon HG Mansart	4 908,40	0,00	10
22/03/2017	2017M00263 - Bouc nain, ponette, chèvre naine (3)	609,99	0,00	1
23/03/2017	2017M00245 - Disque Dur Maxtor 1TB (10)	768,00	0,00	1
23/03/2017	2017M00246 - Gigabit Interface Converter	6 290,98	0,00	5
23/03/2017	2017M00248 - Patère (20)	1 409,04	0,00	10
23/03/2017	2017M00249 - Meuleuse	454,26	0,00	1
23/03/2017	2017M00331 - pèse bagage (9)	89,91	0,00	1
24/03/2017	2017M00257 - Aspirateur à eau	445,07	0,00	1
25/03/2017	2017M00312 - Thermomètre four	24,12	0,00	1
27/03/2017	2017F00023 - Arbres et arbustes parc du Drapeau	212,05	0,00	30
27/03/2017	2017M00261 - Banc mural 2m inox Piscine FO (3)	1 106,58	0,00	10
27/03/2017	2017M00262 - Banc mural 2m inox Piscine Grésille (4)	1 363,44	0,00	10
27/03/2017	2017M00504 - Horloge - CAMSP Picardet	21,02	0,00	1
27/03/2017	2017M00610 - Matériel audiovisuel-filtre polarisant circulaire	61,74	0,00	1
28/03/2017	2017M00265 - Casque (16), ampli(5) pour visiteurs musées	804,30	0,00	5
29/03/2017	2017M00268 - Perceuse	451,15	0,00	1
30/03/2017	2017M00272 - Tablette HUAWEI (12) - Ecoles	4 377,60	0,00	5
30/03/2017	2017M00322 - BOULONNEUSE	677,65	0,00	1
30/03/2017	2017M00587 - Mini aspirateur	37,44	0,00	1
31/03/2017	2017M00273 - Clé avec organigramme (35)	2 923,91	0,00	10
31/03/2017	2017M00274 - Mitigeur, bec télescopique (3)	168,88	0,00	1
31/03/2017	2017M00276 - Apple Iphone (2)	856,74	0,00	5
31/03/2017	2017M00283 - Samsung Galaxy, Huawei P9 lite	417,60	0,00	1
31/03/2017	2017M00284 - Huawei P9 Lite (10), Apple Iphone (5)	5 884,80	0,00	5
31/03/2017	2017M00285 - Huawei P9 Lite (16)	4 012,80	0,00	5
31/03/2017	2017M00286 - Vélo Opulse, tramp'o LMP (7) Piscine Grésilles	4 982,40	0,00	10
31/03/2017	2017M00287 - Mini-trampoline, tremplin	1 224,72	0,00	10
31/03/2017	2017M00288 - Autolaveuse Duplex 280L batterie (2) Piscine Grési	5 159,76	0,00	10
31/03/2017	2017M00289 - Siège PLEASE (Mme Camboz)	445,88	0,00	1
31/03/2017	2017M00309 - Ouvrage ancien de Santeul	83,00	0,00	0
31/03/2017	2017M00463 - Tondeuse autoportée GRILLO TYPE FD1309	28 320,00	0,00	10
31/03/2017	2017M00493 - Oeuvres collection Le Consortium	110 000,00	0,00	0
01/04/2017	2017M00588 - Vélo btwin vtt rockrider homme (3)	359,97	0,00	1
03/04/2017	2017O00047 - Acquisition Licence Avisoft - Muséum	2 400,00	0,00	5
03/04/2017	2017M00292 - Dalle caoutchouc type clip 18 (70)	6 423,60	0,00	10

Modalités et date d'acquisition	Désignation du bien	Valeur d'acquisition (coût historique)	Cumul des amortissements	Durée de l'amortissement
03/04/2017	2017M00293 - Asus Zen Aio ZN240ICGK (3)- Bbliothèque	3 646,80	0,00	5
03/04/2017	2017M00294 - Garde-corps Plinthes Podium	3 103,68	0,00	10
03/04/2017	2017M00295 - Caisse à monnaie régie péri/extra-bureau A.GUYARD	85,93	0,00	1
03/04/2017	2017M00578 - Défonceuse	289,20	0,00	1
04/04/2017	2017M00297 - LogitechM235-Urban factory mouse-Kensigton Orbit	206,66	0,00	1
05/04/2017	2017M00305 - Guitare - CD	129,00	0,00	1
05/04/2017	2017M00306 - Graveur DVD Asus (4)	230,40	0,00	1
05/04/2017	2017M00307 - Electrovanne	191,04	0,00	1
05/04/2017	2017M00308 - Décamètre (5), malette chrono	178,98	0,00	1
05/04/2017	2017M00333 - Entourage ovale et matelas (2)	0,00	0,00	1
07/04/2017	2017M00311 - Bouilloire	34,99	0,00	1
07/04/2017	2017M00313 - Evier	216,24	0,00	1
07/04/2017	2017M00314 - Chauffe eau (3)	1 261,96	0,00	10
07/04/2017	2017M00315 - Evier	290,36	0,00	1
07/04/2017	2017M00316 - Pack WC	353,72	0,00	1
07/04/2017	2017M00317 - Thermostat électronique	224,64	0,00	1
07/04/2017	2017M00318 - Pavé luminaire (4)	243,31	0,00	1
07/04/2017	2017M00319 - Coffret cliquet radio Facom, pince molly	200,40	0,00	1
07/04/2017	2017M00344 - diable pliable (2)	235,92	0,00	1
07/04/2017	2017M00368 - Pompe bassin Wilson	4 980,00	0,00	10
10/04/2017	2017M00320 - Trépied alu EspodCX 203AP	49,00	0,00	1
10/04/2017	2017M00323 - Escabeau	146,44	0,00	1
10/04/2017	2017M00324 - Coque Lenovo MIIX 510 Nr (6) lié impo 2017/00325	640,80	0,00	1
10/04/2017	2017M00343 - Chariot 3 niveaux (25)	3 360,00	0,00	10
11/04/2017	2017O00052 - Adobe Acrobat Pro - Archives	582,00	0,00	1
11/04/2017	2017M00326 - HP Probook 450 (20)	14 184,00	0,00	5
11/04/2017	2017M00327 - Plan asymétrique 90°, caisson Service Etat Civil	680,74	0,00	1
11/04/2017	2017M00328 - Glacière électrique Service Hygiène et Santé	133,44	0,00	1
11/04/2017	2017M00329 - Lampes Led (2) Service Communication	110,28	0,00	1
11/04/2017	2017M00332 - Taser police Municipale (42)	145 200,76	0,00	10
11/04/2017	2017M00334 - Ligne d'eau compétition 25m (4)	1 774,80	0,00	10
11/04/2017	2017M00354 - Tabouret roulettes (5)	700,70	0,00	1
11/04/2017	2017M00456 - TV led LG	448,99	0,00	1
12/04/2017	2017M00472 - Roule bac rond inox (5)	482,64	0,00	1
13/04/2017	2017O00053 - My Dijon - WebServices Billeterie Sports	7 020,00	0,00	5
13/04/2017	2017M00335 - Fauteuil de bureau sans accoudoirs Service DRH Ges	184,68	0,00	1
13/04/2017	2017M00336 - Support vidéoprojecteur (4) école élé A Millot	192,00	0,00	1
13/04/2017	2017M00337 - Mobilier d'accueil salon visiteurs au MVB (table,	2 952,14	0,00	10
13/04/2017	2017M00338 - Clé organigramme	67,34	0,00	1
13/04/2017	2017M00339 - Bureaux enfants handicapés (4) - ULS Colombière	4 020,52	0,00	10
13/04/2017	2017M00340 - Livre ancien Alacoque (Marguerite Marie)	500,00	0,00	0
14/04/2017	2017M00341 - Tél portable Huawei P9 Lite Noir 16 GO (10)	2 508,00	0,00	5
14/04/2017	2017M00345 - Chariot aspirateur (4)	208,56	0,00	1
14/04/2017	2017M00346 - Robinet (4)	347,57	0,00	1
14/04/2017	2017M00347 - Electrovanne (10)	956,78	0,00	10
14/04/2017	2017M00349 - Tableau (65) - diverses écoles	4 817,45	0,00	10
14/04/2017	2017M00351 - Tél mobile - Alcatel 2045 (4)	120,00	0,00	1
14/04/2017	2017M00352 - Tél mobile - Alcatel 2045 (24)	720,00	0,00	1
14/04/2017	2017M00459 - Appareil photo kodak pack X53(2) - Mape Grésilles	159,98	0,00	1
14/04/2017	2017M00361 - Appareil photo (2) - Mape Grésilles	0,00	0,00	1
18/04/2017	2017M00353 - Micro externe	95,00	0,00	1
18/04/2017	2017M00355 - Tél mobile - Alcatel 2045 (2)	60,00	0,00	1

Modalités et date d'acquisition	Désignation du bien	Valeur d'acquisition (coût historique)	Cumul des amortissements	Durée de l'amortissement
18/04/2017	2017M00356 - Tél mobile - Alcatel 2045 (2)	60,00	0,00	1
18/04/2017	2017M00357 - Fauteuil de bureau Sokoa ligne Tertio RR56/10 Tiss	184,68	0,00	1
18/04/2017	2017M00358 - Tél mobile - Alcatel 2045 (3)	90,00	0,00	1
18/04/2017	2017M00359 - Tél mobile - Alcatel 2045	30,00	0,00	1
18/04/2017	2017M00460 - Chauffe bib MPE	59,99	0,00	1
18/04/2017	2017M00648 - Lave vaisselle HGCV	2 064,59	0,00	10
19/04/2017	2017M00363 - Mobilier d'accueil salon visiteurs au MVB (vestiai	6 155,86	0,00	10
19/04/2017	2017M00473 - Roule bac rond inox (5)	482,64	0,00	1
19/04/2017	2017M00477 - Pompe FLYGT BS 2640 MT parc animalier Toison d'Or	5 601,72	0,00	10
20/04/2017	2017O00067 - Plate-forme eCommunity pour App Mobile 2017	19 920,00	0,00	5
20/04/2017	2017M00369 - Diable porte-chaises	174,00	0,00	1
20/04/2017	2017M00385 - Tablette LENOVO MIIX 510 (6)	6 789,60	0,00	5
20/04/2017	2017M00471 - Caméra chasse solaire	384,90	0,00	1
21/04/2017	2017M00455 - Bureaux (11) et caissons (10)	7 521,32	0,00	10
21/04/2017	2017M00457 - Lame surfaceuse patinoire	829,60	0,00	10
21/04/2017	2017M00458 - Acq livres d'artistes LJ Douze cartes pour Alice	137,00	0,00	0
21/04/2017	2017M00475 - Micro onde- Mape Centre ville	109,00	0,00	1
24/04/2017	2017M00461 - Tél mobile - Alcatel M2045 (114)	3 420,00	0,00	5
24/04/2017	2017M00484 - Nid d'abeilles au Lac KIR	1 327,20	0,00	10
25/04/2017	2017M00466 - Horloge	1 152,00	0,00	10
25/04/2017	2017M00467 - Gradateur (8), projecteur (2)	975,14	0,00	10
25/04/2017	2017M00468 - Horloge astronomique	311,41	0,00	1
25/04/2017	2017M00469 - Pavé luminaire (2)	555,43	0,00	1
25/04/2017	2017M00470 - Pavé luminaire (2)	405,17	0,00	1
26/04/2017	2017M00474 - I Phone 7 128Go - Mme Elzière	879,00	0,00	5
26/04/2017	2017M00476 - Disques Durs (3)	840,00	0,00	5
28/04/2017	2017M00480 - Rogneuse Montmuzard mat	106,75	0,00	1
28/04/2017	2017M00481 - Sièges de bureau avec accoudoirs	1 080,72	0,00	10
28/04/2017	2017M00482 - Plastifieuse coteaux du suzon mat	136,32	0,00	1
28/04/2017	2017M00483 - Clé usb drapeau éle	5,18	0,00	1
30/04/2017	2017F00048 - rampe handicapé + grille école Alsace	0,00	0,00	0
02/05/2017	2017M00487 - Lampadaire (2)	2 399,76	0,00	10
02/05/2017	2017M00488 - Matériel Sonorisations Salle des Etats et Flore	10 416,24	0,00	10
02/05/2017	2017M00489 - Vélo appartement new situs -AES	299,99	0,00	1
02/05/2017	2017M00491 - Aastra M740i (25)	2 070,00	0,00	10
02/05/2017	2017M00494 - Bouche inodore (3)	1 233,60	0,00	10
02/05/2017	2017M00528 - Patère magnétique (20),pointeur laser,Armoire clés	704,26	0,00	1
03/05/2017	2017M00496 - Cisaille JJ1 Mat	234,81	0,00	1
03/05/2017	2017M00497 - TV Samsung UE32J5000	289,99	0,00	1
03/05/2017	2017M00498 - Boîte à livres (2)	1 200,00	0,00	10
03/05/2017	2017M00499 - Luxmètre 40 à 40 000 Lux	201,90	0,00	1
03/05/2017	2017M00500 - Repose pieds massant (50)	1 593,00	0,00	10
04/05/2017	2017M00501 - Tableau blanc victor hugo mat	22,57	0,00	1
04/05/2017	2017M00502 - Luminaire (2), ens. thermostatique	377,59	0,00	1
04/05/2017	2017M00503 - Volet roulant (2), manivelle (10)	549,31	0,00	1
05/05/2017	2017M00506 - Taille crayons électrique Beaumarchais mat	61,14	0,00	1
05/05/2017	2017M00509 - Panneau extérieur alu, chevalet alu..	165,58	0,00	1
05/05/2017	2017M00515 - Présentoir mural alsh montmuzard	66,49	0,00	1
09/05/2017	2017M00727 - Horloge et présentoir mural (8)	414,18	0,00	1
09/05/2017	2017M00516 - Alimentation Netgear + Chargeur ACER Aspire One 72	665,28	0,00	1
09/05/2017	2017M00517 - Tableau maladière mat	45,45	0,00	1
09/05/2017	2017M00519 - Plastifieuse A3 Larrey Elem	44,68	0,00	1
09/05/2017	2017M00520 - Calculatrice solaire (30) Colombière Elem	87,60	0,00	1
09/05/2017	2017M00552 - Chauffe bib (2) HGCV	89,98	0,00	1

Modalités et date d'acquisition	Désignation du bien	Valeur d'acquisition (coût historique)	Cumul des amortissements	Durée de l'amortissement
10/05/2017	2017M00522 - Masque de soudage (5)	774,00	0,00	1
10/05/2017	2017M00523 - Evier (4)	148,23	0,00	1
10/05/2017	2017M00524 - Robinet (6)	425,06	0,00	1
10/05/2017	2017M00525 - Cumul (2)	621,56	0,00	1
10/05/2017	2017M00526 - Enrouleur, soufflette	313,09	0,00	1
10/05/2017	2017M00527 - Compresseur	265,26	0,00	1
10/05/2017	2017M00628 - Faisan, Oie de Toulouse	113,20	0,00	1
10/05/2017	2017M00644 - Tabouret (4) Service Communication	384,00	0,00	1
11/05/2017	2017M00531 - Défroisseur centre de repassage (1)	509,79	0,00	1
11/05/2017	2017M00532 - PC portable Config 1(Core) élé coteaux du suzon	334,80	0,00	1
11/05/2017	2017M00535 - Livres anciens Ranfer de Bretenières	1 745,00	0,00	0
11/05/2017	2017M00536 - Panneaux Bureaux de vote (plats acier galvanisé)	898,80	0,00	10
12/05/2017	2017M00538 - Séparation bureaux de vote (plats, tubes en acier)	430,00	0,00	1
12/05/2017	2017M00543 - Kits planning tableaux muraux à fiches Directio(2)	552,96	0,00	1
12/05/2017	2017M00544 - Chariots inox Conteneurs iso Feuilles de cuisson	343,20	0,00	1
12/05/2017	2017M01398 - tABLE 1/2 LUNE VOLTAIRE	190,97	0,00	1
13/05/2017	2017M00654 - Brunch des Halles - chaises (20)	199,80	0,00	1
15/05/2017	2017M00546 - Robinet (2), pompe relevage, douche (5), vannes(5)	3 617,15	0,00	10
15/05/2017	2017M00553 - Mât de parasol (40)	432,00	0,00	1
15/05/2017	2017M00590 - Brunch des Halles - tables PVC (60)	3 731,82	0,00	10
16/05/2017	2017M00557 - Thermomètre (112) pour les écoles	1 059,38	0,00	10
16/05/2017	2017M00558 - clé USB Larrey Elem	7,04	0,00	1
16/05/2017	2017M00559 - thermomètre Larrey Elem	4,56	0,00	1
16/05/2017	2017M00560 - Tables Duralight pliante (100)	6 321,72	0,00	10
16/05/2017	2017M00561 - Machine créative plastifieuse Xyron Mansart Mat	56,54	0,00	1
17/05/2017	2017M00564 - Chariot smile w-20 (2)	163,78	0,00	1
17/05/2017	2017M00566 - Chariot smile w-20 (7), presse à rouleau (2)	686,57	0,00	1
17/05/2017	2017M00568 - Chariot Fred (2), presse à rouleau	218,44	0,00	1
17/05/2017	2017M00573 - Barres à pont Podium GA Cadres GA	17 787,84	0,00	10
17/05/2017	2017M00574 - Gilet pare-balles (11), housse, sacs (8)	6 453,09	0,00	10
17/05/2017	2017M00575 - Boîte à livres (8)	2 649,12	0,00	10
17/05/2017	2017M00576 - TVA/Fac Ramberti n° 489 du 12/5/17-Dijon Plage	0,00	0,00	1
17/05/2017	2017M00577 - Boîte à livres (3)	1 431,66	0,00	10
17/05/2017	2017M00579 - Boîte à livres	160,68	0,00	1
17/05/2017	2017M00607 - Chauffe biberon-HGDM (2)	93,80	0,00	1
18/05/2017	2017O00084 - Licence Antidote 9 - Culture	100,80	0,00	1
18/05/2017	2017O00085 - Licence Antidote 9 - PM (4)	403,20	0,00	1
18/05/2017	2017M00580 - Clé USB Voltaire Mat	8,14	0,00	1
18/05/2017	2017M00583 - Tables pliantes (12) VB	746,36	0,00	1
18/05/2017	2017M00585 - Tensiomètre (2), brassard Nylon	247,48	0,00	1
18/05/2017	2017M00586 - Siège Think Visiteur (Mme EME-Education)	396,83	0,00	1
18/05/2017	2017M00679 - compresseur de clim	1 106,47	0,00	10
19/05/2017	2017M00749 - Achats en ligne de matériel de bureau	191,02	0,00	1
19/05/2017	2017M00591 - Protection murale (10), panier chariot (2)	1 563,50	0,00	10
19/05/2017	2017M00599 - Fauteuil (18) Halte garderie Darius Milhaud	520,92	0,00	1
19/05/2017	2017M00601 - Vestiaires de conférence (2) cintres (100)	557,52	0,00	1
19/05/2017	2017M00602 - Vestiaire d'atelier Service Proximité	346,14	0,00	1
22/05/2017	2017M00603 - Siège de douche mural	154,00	0,00	1
22/05/2017	2017M00604 - caméra Larrey ELEM	351,60	0,00	1
22/05/2017	2017M00605 - Rayonnages (3) Diablos élévateur (2) conservatoire	2 392,20	0,00	10
22/05/2017	2017M00606 - Banc haut (4) ccfo	658,10	0,00	1



Modalités et date d'acquisition	Désignation du bien	Valeur d'acquisition (coût historique)	Cumul des amortissements	Durée de l'amortissement
23/05/2017	2017O00086 - Licence Indesign CC 1 an - Philippe MACK Cabinet d	282,00	0,00	1
23/05/2017	2017M00608 - Livre d'artiste LJ	208,35	0,00	0
23/05/2017	2017M00609 - Chauffe-eau (2)	420,34	0,00	1
23/05/2017	2017M00612 - Perceuse/visseuse, coffret combi, tournevis (2)	667,04	0,00	1
23/05/2017	2017M00613 - Luminaire led (60)	4 944,00	0,00	10
23/05/2017	2017M00614 - Horloge mère	1 151,22	0,00	10
23/05/2017	2017M00664 - Serviette (2) Service Education Jeunesse	52,12	0,00	1
24/05/2017	2017O00087 - Licence HeavyM-Live Conservatoire	399,00	0,00	1
24/05/2017	2017M00621 - taille crayon électrique Mansart Elem	7,94	0,00	1
24/05/2017	2017M00622 - thermomètre Petites Roches Elem	4,56	0,00	1
24/05/2017	2017M00623 - I Pad et I Pad Pro	1 761,84	0,00	5
29/05/2017	2017M00748 - Tabourets roulettes-Tarnier	525,53	0,00	1
29/05/2017	2017M00626 - Souffleurs (6) + enrouleurs (7) + harnais (60)	2 029,20	0,00	10
29/05/2017	2017M00629 - Ecran Dell UltraSharp	276,00	0,00	1
29/05/2017	2017M00630 - 10 Coques Ariège bleues Tribunes TZ	153,60	0,00	1
29/05/2017	2017M00681 - moteur OMR	227,10	0,00	1
30/05/2017	2017M00707 - Destrupteurs de documents Mairie Annexe Toison Gra	573,80	0,00	1
30/05/2017	2017M00708 - Destrupteur Documents Mairie Cour de Flore	2 245,40	0,00	5
30/05/2017	2017M00709 - Appareil d'exploration de la fonction visuelle Ser	8 148,00	0,00	10
30/05/2017	2017M00631 - Copieur MPC 3004 - Assurances	3 553,20	0,00	5
30/05/2017	2017M00632 - Serveur de Quorum et mono-processeur (5)	35 548,80	0,00	5
30/05/2017	2017M00633 - Checkpoint NGFW - Installation et Mise en service	7 624,80	0,00	5
30/05/2017	2017M00634 - Checkpoint - Support Management et Support NGFW	31 797,60	0,00	5
30/05/2017	2017M00635 - Ccheckpoint NGFW - Matériel, Logiciel + Maintenance	68 290,78	0,00	5
30/05/2017	2017M00636 - Tentes (20)	9 535,20	0,00	10
30/05/2017	2017M00638 - Luminaire, radiateur, moteur volet	2 089,99	0,00	10
30/05/2017	2017M00639 - Convecteur (4)	255,02	0,00	1
30/05/2017	2017M00640 - Moteur volet (4)	430,16	0,00	1
30/05/2017	2017M00641 - Luminaires (5)	207,81	0,00	1
30/05/2017	2017M00642 - Luminaire, moteur	337,57	0,00	1
30/05/2017	2017M00643 - Horloge (50)	1 740,96	0,00	10
30/05/2017	2017M00665 - Fauteuils (12) de bureau et chaises(20) visiteurs	3 414,53	0,00	10
30/05/2017	2017M00676 - Poteaux à sangles Brunch des Halles (6)	597,60	0,00	1
30/05/2017	2017M00688 - Achat pastocuseur - UCPA	29 400,00	0,00	10
31/05/2017	2017M00701 - Electrovanne terrain Fontaine d'Ouche	567,94	0,00	1
31/05/2017	2017M00756 - Lave linge ccfo	2 840,09	0,00	10
31/05/2017	2017M00647 - Thermomètres (47) péri/extra 2017	323,82	0,00	1
31/05/2017	2017M00675 - Radar Pédagogique Rue Fauconnet	2 504,40	0,00	10
31/05/2017	2017M00677 - Transpalette -Brunch des Halles (2)	621,60	0,00	1
01/06/2017	2017M01488 - Vestiaire (11) Tranquillité Publique	2 925,78	0,00	10
01/06/2017	2017M00649 - Support dorsal chaud/froid	42,90	0,00	1
01/06/2017	2017M00650 - Luminaire (2)	124,57	0,00	1
01/06/2017	2017M00651 - Luminaire (20)	1 435,32	0,00	10
01/06/2017	2017M00652 - Luminaire (12)	950,41	0,00	10
01/06/2017	2017M00666 - socle rouleur (5)	642,00	0,00	1
02/06/2017	2017M00659 - Sièges Tertio avec accoudoirs Sokos (5)	1 080,72	0,00	10
02/06/2017	2017M00687 - Entourage ovale et matelas (2)-VOLTAIRE	831,18	0,00	10
06/06/2017	2017M00808 - Calculatrices (3)	23,71	0,00	1
06/06/2017	2017M00809 - roule bac (10)	965,28	0,00	10
06/06/2017	2017M00669 - Bateau faucardeur amphibie	0,00	0,00	1
07/06/2017	2017M00668 - Luminaire (5), carillon	1 199,72	0,00	10
08/06/2017	2017M00700 - Bac PE sur roulettes (3)	803,70	0,00	10

Modalités et date d'acquisition	Désignation du bien	Valeur d'acquisition (coût historique)	Cumul des amortissements	Durée de l'amortissement
08/06/2017	2017M00670 - Massicot IME Sainte-Anne	9,44	0,00	1
08/06/2017	2017M00671 - clé USB Colombière Mat	10,36	0,00	1
09/06/2017	2017M00673 - guitare Voltaire Mat	450,00	0,00	1
09/06/2017	2017M00674 - Clavier souris, clé USB (6)	125,93	0,00	1
09/06/2017	2017M00678 - destructeur devosge mat	17,54	0,00	1
09/06/2017	2017M00680 - Tournevis à lames interchangeable	281,62	0,00	1
09/06/2017	2017M00682 - Cumul eau 500l	1 997,94	0,00	10
12/06/2017	2017M00683 - pendule IME SAINTE-ANNE	8,14	0,00	1
12/06/2017	2017M00684 - clé USB Larrey Elem	18,71	0,00	1
12/06/2017	2017M00685 - taille crayon électrique Darcy Mat	7,94	0,00	1
12/06/2017	2017M00686 - Appareil photo kodak X53 (2) Tivoli	175,97	0,00	1
12/06/2017	2017M00689 - MVB - Mobilier nouvel accueil	12 868,03	0,00	10
13/06/2017	2017M00690 - Chariot roulant et bacs et pour théâtres	317,82	0,00	1
13/06/2017	2017M00692 - coupeuse à lame circulaire Monts Vignes Mat	139,45	0,00	1
13/06/2017	2017M00694 - Drapeaux intérieur France et Europe avec hampe	2 233,92	0,00	10
13/06/2017	2017M00695 - tableau (2) Mansart ELem	24,78	0,00	1
13/06/2017	2017M00696 - Ordinateur portable LENOVO 100S-14 (2) Larrey Elem	1 068,00	0,00	5
14/06/2017	2017M00697 - caissette monnaie Chevreul mat	12,04	0,00	1
14/06/2017	2017M00698 - Téléviseur Panasonic 32P LED Noire	264,00	0,00	1
14/06/2017	2017M00699 - MVB - Mobilier Table(5), fauteuil (12) cloître caf	2 966,40	0,00	10
14/06/2017	2017M00995 - Armoires (2) et caissons (2 relais pet enf Montmuz	773,81	0,00	1
15/06/2017	2017M00702 - Plafonnier (15)	563,76	0,00	1
15/06/2017	2017M00703 - Douche (10), , WC (4)	1 365,08	0,00	10
15/06/2017	2017M00704 - Electrovanne (3), douchette (8), robinet (3)	837,19	0,00	10
15/06/2017	2017M00705 - Urinoir	533,23	0,00	1
15/06/2017	2017M00706 - Nettoyeur HP, Transat(10), Escabeau, Chariot	883,19	0,00	10
15/06/2017	2017M00730 - Parasol + pied (8)	784,00	0,00	10
15/06/2017	2017M00765 - thermomètre (30)	724,68	0,00	1
16/06/2017	2017M00711 - pendule murale Buffon Elem	8,14	0,00	1
16/06/2017	2017M00712 - calculatrice (25) Buffon Elem	58,80	0,00	1
16/06/2017	2017M00715 - clé USB Larrey Elem	5,34	0,00	1
16/06/2017	2017M00716 - Sèche-cheveux (3)	1 267,49	0,00	10
16/06/2017	2017M00717 - Table (5) HGDM	1 197,80	0,00	10
16/06/2017	2017M00718 - Convecteur (2)	139,13	0,00	1
16/06/2017	2017M00719 - tableau Champs (2) Perdrix Elem	70,97	0,00	1
16/06/2017	2017M00720 - calculatrice (40) Champs Perdrix Elem	94,08	0,00	1
16/06/2017	2017M00721 - clé usb alain millot élé	10,37	0,00	1
19/06/2017	2017M00722 - Vidéoprojecteur optoma X340	888,00	0,00	10
19/06/2017	2017M00723 - Souris Kensington Orbit Trackball avec mollette	39,90	0,00	1
19/06/2017	2017M00724 - Souris Kensington Orbit Trackball avec mollette	39,90	0,00	1
19/06/2017	2017M00725 - Souris verticale	34,90	0,00	1
19/06/2017	2017M00726 - VTT Lapierre Edge 127 AES (4)	1 690,00	0,00	10
20/06/2017	2017M00729 - acquisition climatiseur mobile	2 356,02	0,00	10
20/06/2017	2017M00732 - Serveurs HPA (2) - Orable, Quorum & VmWare	30 936,00	0,00	5
20/06/2017	2017M00733 - Serveurs (2) Oracles - Cluster VMWare mono proc.	7 020,00	0,00	5
20/06/2017	2017M00734 - 160 lestages en fonte 15 kg	4 800,00	0,00	10
20/06/2017	2017M00738 - Achats en ligne de matériel de bureau	68,77	0,00	1
21/06/2017	2017M00739 - clés USB Eiffel Elem	31,61	0,00	1
21/06/2017	2017M00740 - Chariot	81,89	0,00	1
21/06/2017	2017M00741 - Chariot (2), presse à rouleau (2)	278,48	0,00	1
21/06/2017	2017M00742 - Aspirateur nupro 180 (20)	1 771,44	0,00	10
21/06/2017	2017M00743 - plastifieuse A4 Larrey Elem	30,13	0,00	1
21/06/2017	2017M00747 - Sac de frappe cuir (4)	941,00	0,00	10

Modalités et date d'acquisition	Désignation du bien	Valeur d'acquisition (coût historique)	Cumul des amortissements	Durée de l'amortissement
21/06/2017	2017M00750 - Plaque relief boîtes à livres (40)	672,00	0,00	1
21/06/2017	2017M00751 - 2 gouttières de 3 m pour tentes vitabi	0,00	0,00	1
21/06/2017	2017M00766 - armoire froide (4)	8 592,00	0,00	10
21/06/2017	2017M00877 - FL Perçuse visseuse	306,82	0,00	1
22/06/2017	2017M00753 - vidéoprojecteurs (3) Eiffel Elementaire	1 530,00	0,00	10
22/06/2017	2017M00754 - imprimante Voltaire Mat	150,00	0,00	1
22/06/2017	2017M00755 - support plafond vidéoprojecteur Colette Mat	90,00	0,00	1
22/06/2017	2017M00764 - ventilateur brumisateur (3)	266,42	0,00	1
23/06/2017	2017M00757 - sono flammarion mat	273,42	0,00	1
23/06/2017	2017M00758 - radiocassette Colombière Mat	121,74	0,00	1
23/06/2017	2017M00759 - enceinte multimédia york élé	39,71	0,00	1
23/06/2017	2017M00815 - Lampe LED (5)	201,01	0,00	1
23/06/2017	2017M00818 - MG Anémomètre	1 463,38	0,00	10
23/06/2017	2017M00869 - Tableau laqué magnétique (2)	47,76	0,00	1
23/06/2017	2017M00870 - Titreuse Dymo + adaptateur	0,00	0,00	1
23/06/2017	2017M00912 - Titreuse + adaptateur	66,90	0,00	1
26/06/2017	2017M00762 - plastifieuse devosge mat	97,81	0,00	1
26/06/2017	2017M00763 - calculatrice Anjou Elem	2,95	0,00	1
27/06/2017	2017M00769 - taille crayon électrique Larrey Elem	7,94	0,00	1
27/06/2017	2017M00771 - Abri de jardin	2 150,40	0,00	10
27/06/2017	2017M00812 - Calculatrices (2) carte micro SDHC	59,96	0,00	1
27/06/2017	2017M00814 - Coffret caisse euro	220,04	0,00	1
27/06/2017	2017M00816 - Horloge LED et coffre fort	168,86	0,00	1
27/06/2017	2017M00994 - Fauteuils de bureau tous service (MFX7 Comx1)	3 890,59	0,00	10
28/06/2017	2017M00774 - réfrigérateur (2) pour les écoles	305,57	0,00	1
28/06/2017	2017M00775 - Radiateur (2)	196,23	0,00	1
28/06/2017	2017M00776 - Séparation d'urinoir (10)	799,32	0,00	1
28/06/2017	2017M00996 - Diable service vaccination	47,66	0,00	1
29/06/2017	2017M00778 - taille crayon électrique Baker Elem	7,94	0,00	1
29/06/2017	2017M00779 - 6 plateaux inox de cuisson	297,06	0,00	1
29/06/2017	2017M00780 - Sèche-cheveux (2)	353,88	0,00	1
29/06/2017	2017M00781 - Luminaire led (20)	3 135,60	0,00	10
29/06/2017	2017M00782 - Projecteur led (15)	799,20	0,00	1
29/06/2017	2017M00783 - Projecteur led (15)	341,34	0,00	1
29/06/2017	2017M00821 - Pompe triple tremo	1 166,40	0,00	12
29/06/2017	2017M00826 - Compresseur aération	1 746,00	0,00	10
29/06/2017	2017M00834 - Pack azote hydrogénée	1 944,00	0,00	10
29/06/2017	2017O00097 - Accompagnement Opérationnel ARC	6 061,20	0,00	5
29/06/2017	2017O00098 - Rapprochements automatiques ARC MyDijon	7 635,00	0,00	5
30/06/2017	2017M00784 - taille crayon électrique Eiffel Elem	7,94	0,00	1
30/06/2017	2017M00785 - Borne interactive pour le MVB	80,58	0,00	1
30/06/2017	2017M00786 - Cadre bouton ouvert pour Bibliothèque Municipale	144,00	0,00	1
30/06/2017	2017M00787 - Cadre Bouton accueil Fermé + Socle Noir Bibliothèque	394,80	0,00	1
30/06/2017	2017M00788 - Talkie walkie Motorola TLKR 80 extreme quad	190,68	0,00	1
30/06/2017	2017M00789 - Adaptateurs (2) 12V 5A 60W	96,28	0,00	1
03/07/2017	2017M00792 - tableau blanc (6) maladière mat	65,52	0,00	1
03/07/2017	2017M00793 - appareil à pyrograver Buffon Elem	67,95	0,00	1
03/07/2017	2017M00848 - Bateau faucardeur amphibie Mobitrac	93 704,40	0,00	12
04/07/2017	2017M00794 - Samsung DB48E (x3) + Ergotron Neo-Flex Wall (x3)	4 015,20	0,00	5
04/07/2017	2017M00798 - tableau conférence Petit Bernard Elem	35,48	0,00	1
04/07/2017	2017M00799 - calculatrice (5) Petit Bernard Elem	9,90	0,00	1
04/07/2017	2017M00998 - Table (2)	381,95	0,00	1
04/07/2017	2017M01031 - Boîte de vitesse	160,00	0,00	1
05/07/2017	2017M00803 - souris sans fil Petit Bernard Elem	15,82	0,00	1
05/07/2017	2017M00859 - Fauteuil de travail (7)	1 513,01	0,00	10
06/07/2017	2017M00804 - But gonflable mini-hand (2)	373,00	0,00	1
06/07/2017	2017M00805 - Cumul (3), évier	1 103,89	0,00	10

Modalités et date d'acquisition	Désignation du bien	Valeur d'acquisition (coût historique)	Cumul des amortissements	Durée de l'amortissement
06/07/2017	2017M00806 - Urinoir (3)	300,72	0,00	1
06/07/2017	2017M00807 - Brunch des Halles-panneau d'affichage-vitrines (2)	403,20	0,00	1
06/07/2017	2017M00817 - Fauteuils de bureau Exploitation (11)	2 346,12	0,00	10
06/07/2017	2017M00833 - Capotage acier - aménagement armurerie	300,00	0,00	1
06/07/2017	2017M01023 - Armoire à clés	126,68	0,00	1
06/07/2017	2017O00102 - BM Evolution vers SYRACUSE - Licence (3)	43 212,00	0,00	5
07/07/2017	2017M00811 - Ecran Oray 200x200	678,48	0,00	1
07/07/2017	2017D00044 - Arceaux rue Bossuet (6)	2 118,43	0,00	0
10/07/2017	2017M00813 - Vidéo (2)	2 994,50	0,00	10
10/07/2017	2017M00851 - Radar pédagogique rue Général Fauconnet	271,30	0,00	1
10/07/2017	2017M00871 - Poussette voltaire	117,45	0,00	1
10/07/2017	2017M00872 - Armoire 3 étagères -Tivoli	445,75	0,00	1
10/07/2017	2017M00910 - Luminaire Led (61)	36 234,00	0,00	10
11/07/2017	2017M00819 - Acquisition Chromebook - Licences (10)	7 891,20	0,00	5
11/07/2017	2017M00824 - Switche JUNIPER (13)	16 427,52	0,00	5
11/07/2017	2017M00864 - Lampe cristal de sel-Ram alembert	61,20	0,00	1
11/07/2017	2017O00103 - Licence Illustrator CC	234,96	0,00	1
11/07/2017	2017M01128 - Bâche pour camion à feuilles	672,00	0,00	1
12/07/2017	2017M00825 - Samsung Galaxy T + Enceintes Bluetooth (3)	2 036,70	0,00	5
12/07/2017	2017M00828 - Kit Transformateur (2)	528,00	0,00	1
12/07/2017	2017M00829 - Perceuse visseuse	419,81	0,00	1
12/07/2017	2017O00104 - Bibliothèque Municipale Projet TIS (30 %)	0,00	0,00	5
12/07/2017	2017M01130 - Bâche pour camion à feuilles	672,00	0,00	1
13/07/2017	2017M00842 - Panneau douche (8), robinet douche (8)	1 899,84	0,00	10
13/07/2017	2017M00843 - CHARLOT 3 PLATEAUX 808A NOIR	229,20	0,00	1
13/07/2017	2017M00844 - SIEGE PLEASE (MME BUREAU)	445,88	0,00	1
13/07/2017	2017M00845 - SIEGE PLEASE ( MME SALLE Natacha )	445,88	0,00	1
13/07/2017	2017M00846 - SIEGE (2) PLEASE POUR AGENTS ACCUEIL CONSERVATOIRE	1 178,57	0,00	10
13/07/2017	2017M00847 - Siège STEELCASE série THINK	685,28	0,00	1
13/07/2017	2017M00850 - Presse à rouleau dry (2), chariot (2)	275,78	0,00	1
13/07/2017	2017M00911 - LD Banquette (10)	4 471,20	0,00	10
13/07/2017	2017M01069 - Bâches (4) panneau communication place Rép. Dijon	360,00	0,00	1
13/07/2017	2017O00105 - Reporting Licences Business Objects	98 348,40	0,00	5
17/07/2017	2017M00141 - Plafonnier SIELLA II et kit plafonnier (4)	523,15	0,00	1
18/07/2017	2017M00855 - Tableau mural	427,97	0,00	1
18/07/2017	2017M00857 - Luminaire (16)	675,02	0,00	1
18/07/2017	2017M00858 - Plafonnier (4)	366,07	0,00	1
18/07/2017	2017M00860 - Audio vidéo (4)	395,04	0,00	1
18/07/2017	2017M00861 - Vidéo	509,03	0,00	1
18/07/2017	2017M00862 - Vidéo	303,00	0,00	1
18/07/2017	2017M00863 - Vidéo (câble)	123,16	0,00	1
18/07/2017	2017M00865 - Vidéo	41,93	0,00	1
18/07/2017	2017M00866 - Pavé LED (4)	323,66	0,00	1
18/07/2017	2017M00867 - Climatiseur (3)	1 478,56	0,00	10
18/07/2017	2017M00873 - Canon BG-E20 Batterie Grip	399,00	0,00	1
18/07/2017	2017M00874 - Appareil Photo Canon EOS 5D MARK IV NU	565,00	0,00	1
18/07/2017	2017M00875 - Objectif Canon 24-70 F/4 L IS USM	899,00	0,00	10
18/07/2017	2017M00876 - Nettoyeur, marche-pied	821,15	0,00	10
19/07/2017	2017M00878 - Plafonnier (4), Led (4)	523,15	0,00	1
19/07/2017	2017M00880 - Interphone	90,00	0,00	1
19/07/2017	2017M00881 - Interphone (11)	3 656,40	0,00	10
19/07/2017	2017M00882 - Vidéoscope	380,69	0,00	1
19/07/2017	2017M00884 - Luminaire (2)	1 208,59	0,00	10
19/07/2017	2017M00886 - Plafonnier (20)	242,64	0,00	1

Modalités et date d'acquisition	Désignation du bien	Valeur d'acquisition (coût historique)	Cumul des amortissements	Durée de l'amortissement
19/07/2017	2017M00887 - Convecteur (2)	158,98	0,00	1
19/07/2017	2017M00888 - Ballast élec (20)	282,96	0,00	1
19/07/2017	2017M00889 - Luminaire (4)	159,60	0,00	1
19/07/2017	2017M00890 - Demi-essieu (2)	2 751,00	0,00	10
19/07/2017	2017M00891 - Cercle de basket (2)	586,80	0,00	1
19/07/2017	2017O00107 - Bibliothèque Municipale Projet TIS - Licences (25)	9 388,98	0,00	5
20/07/2017	2017M00893 - Disque Dur	432,00	0,00	1
20/07/2017	2017M00894 - Kit Vidéo	667,44	0,00	1
20/07/2017	2017M00895 - Livres d'artistes LJ	390,00	0,00	0
20/07/2017	2017M00896 - Bibliophilie contemporaine LJ	1 600,00	0,00	0
20/07/2017	2017M00897 - Clé USB RASED BUFFON	8,36	0,00	1
20/07/2017	2017M00899 - Calculatrices (3) Maison d'arrêt	89,00	0,00	1
20/07/2017	2017M00900 - Chargeur piles Maison d'arrêt	15,61	0,00	1
20/07/2017	2017M00901 - Calculatrice - Maison d'arrêt	24,88	0,00	1
20/07/2017	2017M00930 - Thermomètre frontal EPA Clos Chauveau 2017	30,24	0,00	1
21/07/2017	2017M00905 - Calculatrice (4) CAMS	15,48	0,00	1
21/07/2017	2017M00906 - Climatiseur mobile (2)	935,21	0,00	10
21/07/2017	2017M00907 - Ventilateur (80)	5 149,00	0,00	10
21/07/2017	2017M00908 - MacBook Air 13 pouces + DJI OSMO	2 420,40	0,00	5
21/07/2017	2017M00909 - iMac 21.5 pouces + MacBook Air 13 pouces	2 490,00	0,00	5
21/07/2017	2017M01020 - Repose-pieds massant	27,32	0,00	1
24/07/2017	2017M01070 - Vestiaire enfant (11) matelas (4) rdc/1er Tivoli	7 579,42	0,00	10
24/07/2017	2017M01078 - Thermomètre sonde (2)	57,60	0,00	1
25/07/2017	2017M00913 - PROJECTEUR (6)	399,53	0,00	1
25/07/2017	2017M00914 - PROJECTEUR (10)	194,64	0,00	1
25/07/2017	2017M00915 - Projecteur (9)	1 254,49	0,00	10
25/07/2017	2017M00916 - Poste de vidéo, détecteur de présence (4)	1 272,71	0,00	10
25/07/2017	2017M00917 - Luminaire led (10)	266,27	0,00	1
25/07/2017	2017M00918 - PAVE LUMINAIRE (2)	167,95	0,00	1
25/07/2017	2017M00936 - Camescope SONY, Gopro HERO, Batterie	444,97	0,00	1
26/07/2017	2017M00937 - Gopro HERO	99,99	0,00	1
26/07/2017	2017M01021 - Agrafeuse de force	51,35	0,00	1
26/07/2017	2017M01022 - Chevalet conf	75,19	0,00	1
27/07/2017	2017M00920 - Luminaire (8) et accessoires	382,30	0,00	1
27/07/2017	2017M00921 - Détecteur (8)	279,91	0,00	1
27/07/2017	2017M00922 - Détecteur (2)	244,06	0,00	1
27/07/2017	2017M00923 - Pavé LED (8)	1 281,19	0,00	10
27/07/2017	2017M00924 - Projecteur (12)	1 555,20	0,00	10
27/07/2017	2017M00925 - Luminaire (6)	1 284,89	0,00	10
27/07/2017	2017M00926 - WIFI Urbain - Bornes pour équipement indoor (70)	26 884,20	0,00	5
27/07/2017	2017M00927 - Mitigeur	390,80	0,00	1
27/07/2017	2017M00928 - Mitigeur (4)	82,90	0,00	1
27/07/2017	2017M00929 - Mitigeur - bonde (2)	442,22	0,00	1
27/07/2017	2017M00993 - Lave-linge	543,04	0,00	1
27/07/2017	2017M01129 - Bâche pour camion à feuilles	672,00	0,00	1
28/07/2017	2017M00931 - Matériel sol pour travaux Halle 38	6 755,12	0,00	10
28/07/2017	2017M00933 - Coin banquettes, bac albums, miroir RASED MALADIER	506,14	0,00	1
28/07/2017	2017O00112 - Licence pour un spectacle	4 065,96	0,00	5
31/07/2017	2017M00934 - Perceuse filaire ALSH MONTMUZARD	70,00	0,00	1
31/07/2017	2017M00950 - Porte coulissante Citroen 4824XB21	1 099,76	0,00	10
31/07/2017	2017F00098 - Plantation de vignes Rente de GIRON - Pinot (6000)	13 680,00	0,00	30
31/07/2017	2017F00099 - Plantation vignes Rente GIRON-Chardonnay(5932)	14 013,81	0,00	30
31/07/2017	2017F00100 - Plantation vignes Rente de GIRON-Chardonnay(10102)	22 863,65	0,00	30

Modalités et date d'acquisition	Désignation du bien	Valeur d'acquisition (coût historique)	Cumul des amortissements	Durée de l'amortissement
31/07/2017	2017M01043 - Boîte aux lettres (7)	203,71	0,00	1
31/07/2017	2017M01044 - Baladeuse à leds	70,80	0,00	1
01/08/2017	2017M00935 - Tapis d'évolution (x6) ALSH MANSART	927,42	0,00	10
01/08/2017	2017M00938 - Jeu (2) GS Dampierre - GS Devosge	5 168,64	0,00	10
01/08/2017	2017M00940 - Brumisateurs (30) pour cours d'écoles	597,00	0,00	1
02/08/2017	2017M00943 - Lecteur de cartes RDF5 Colombière Mat	9,06	0,00	1
02/08/2017	2017M00944 - Tables60, chaises (60), armoires (6), plateaux 200	15 468,55	0,00	10
02/08/2017	2017M00945 - PM-Remplacement cylindre à lame coupe légumes	2 617,92	0,00	10
02/08/2017	2017M00946 - Commutateur EX2200 (16)	7 974,96	0,00	5
02/08/2017	2017M00948 - LD-Fourniture chalet de rangement Crèche Tarnier	3 053,00	0,00	10
02/08/2017	2017M00949 - LD-Chalets de rangement pour jeux de cours (6)	18 733,98	0,00	10
03/08/2017	2017M01133 - Chronotachygraphe pour IVECO 9165VX21	752,86	0,00	1
04/08/2017	2017M00955 - Apple Iphone 7 noir 32 Go (8)	5 567,04	0,00	5
04/08/2017	2017M00956 - Huawei P9 lite noir 16 Go (15)	3 402,00	0,00	5
07/08/2017	2017M00957 - support plafond vidéoprojecteur Colombière Elem	96,00	0,00	1
07/08/2017	2017M00958 - Chariots grillagés(2), tablettes 5 VALENDONS MAT	563,04	0,00	1
07/08/2017	2017M00960 - Gréveur + câble	65,98	0,00	1
07/08/2017	2017M01024 - L Pompe bassin place DARCY	6 091,20	0,00	10
07/08/2017	2017M01127 - Baladeuse à LED	70,80	0,00	1
08/08/2017	2017M00961 - Colonne circulairex4	1 826,20	0,00	10
08/08/2017	2017M00962 - Perforateur burineur	288,00	0,00	1
08/08/2017	2017M00963 - LP : complément barrage flottant Lac KIR	2 820,00	0,00	10
08/08/2017	2017M00964 - FXJ : Barrages flottant Lac KIR	17 225,64	0,00	10
08/08/2017	2017M00966 - calculatrices Petit Bernard Elem (12)	23,76	0,00	1
08/08/2017	2017M00967 - PROJECTEUR (5)	649,46	0,00	1
08/08/2017	2017M01042 - Chargeur batterie	1 249,36	0,00	10
09/08/2017	2017M00968 - Pavé lumineuxx20	3 386,88	0,00	10
09/08/2017	2017M00969 - Lave linge	398,50	0,00	1
09/08/2017	2017M00970 - lumineuxx9	1 113,85	0,00	10
09/08/2017	2017M00971 - lumineuxx14	516,02	0,00	1
09/08/2017	2017M00972 - lumineuxx10	385,34	0,00	1
09/08/2017	2017M00973 - Tapisx5	360,00	0,00	1
09/08/2017	2017M00974 - Tapisx15	806,70	0,00	10
09/08/2017	2017M00975 - HPE Baie 3PAR - Extension disques	39 540,00	0,00	5
09/08/2017	2017M00976 - Imac 27" - Mr Bouillot	2 668,80	0,00	5
09/08/2017	2017M00980 - LD : Inimini Ballero (2), jeu à ressort (2), table	6 588,00	0,00	10
10/08/2017	2017M00981 - Mitigeur évier, réservoir	497,66	0,00	1
10/08/2017	2017M00982 - radio CD, MP3 école Larrey Elem	192,00	0,00	1
11/08/2017	2017M00983 - Mitigeur thermo, tempomatic, évier inox, mitigeur	747,73	0,00	1
11/08/2017	2017M00989 - Portillon	694,93	0,00	1
11/08/2017	2017M00990 - Constitution de 1791	670,00	0,00	0
11/08/2017	2017O00117 - Protocole - Licences SUIPI	14 730,00	0,00	5
14/08/2017	2017M00991 - souris Chevreul Elem	15,82	0,00	1
14/08/2017	2017M00992 - thermomètre Larrey Elem	4,56	0,00	1
14/08/2017	2017M01028 - chariot (2) cuvier (1)	4 196,88	0,00	10
16/08/2017	2017M01143 - chaise sol (2) + housse Montchapet	274,01	0,00	1
17/08/2017	2017M00999 - SIEGE PLEASE ( MME SQUAD SAMADE)	445,88	0,00	1
17/08/2017	2017M01142 - chaise sol (2)	177,50	0,00	1
18/08/2017	2017M01004 - Tricycle, trotinette, draisienne	332,54	0,00	1
18/08/2017	2017M01144 - chaise sol (2) + housse Voltaire	378,00	0,00	1
20/08/2017	2017M01041 - Bureau caisson F.Besançon Etat Civil	468,00	0,00	1
20/08/2017	2017M01045 - Meuble Crédence Exploitation	589,81	0,00	1
21/08/2017	2017M01006 - Poteaux tennis par paire (5)	2 112,00	0,00	10

Modalités et date d'acquisition	Désignation du bien	Valeur d'acquisition (coût historique)	Cumul des amortissements	Durée de l'amortissement
21/08/2017	2017M01007 - Ecran tripied	82,74	0,00	1
21/08/2017	2017M01008 - Calculatrice (2)	35,28	0,00	1
21/08/2017	2017D00055 - Caution pour composteurs bacs divers quartiers	1 200,00	0,00	0
21/08/2017	2017M01099 - perceuse	213,80	0,00	1
23/08/2017	2017O00122 - Licence Acrobat pro, After Effects, Suite adob VIP	5 343,00	0,00	5
24/08/2017	2017M01010 - Clé USB	18,41	0,00	1
24/08/2017	2017M01011 - Tableau blanc	26,32	0,00	1
24/08/2017	2017M01012 - Tableau magnétique, tableau d'affichage (2)	142,25	0,00	1
24/08/2017	2017M01134 - moteur hydraulique OMR	227,10	0,00	1
24/08/2017	2017M01145 - Vérin hydraulique, unité de commande	5 256,00	0,00	10
25/08/2017	2017M01013 - cisaille et destructeur maladière élé	242,53	0,00	1
25/08/2017	2017M01014 - Vidéoprojecteur Lallemand Elem	968,40	0,00	10
25/08/2017	2017M01015 - chevaux Chevreul Mat	123,20	0,00	1
28/08/2017	2017M01019 - Lampe barco F35	641,33	0,00	1
28/08/2017	2017M01116 - Armoire rideaux (2), caisson (PM)	911,77	0,00	10
29/08/2017	2017M01025 - plastifieuse, enceintes Monts de Vignes Elem	239,35	0,00	1
29/08/2017	2017M01027 - plateau (20) coupe-pain (10)	1 777,20	0,00	10
29/08/2017	2017M01081 - Calculatrices (3)	32,33	0,00	1
29/08/2017	2017M01083 - Lampadaire variaglass articulé	121,66	0,00	1
30/08/2017	2017M01092 - LD Jeu RANCHS pour le parc de la colombière	8 133,12	0,00	10
31/08/2017	2017M01030 - coussin géant antidérapant Baker Elem	76,76	0,00	1
31/08/2017	2017M01032 - machine à tailler électrique	48,23	0,00	1
31/08/2017	2017M01034 - Clé usb york élé	13,09	0,00	1
31/08/2017	2017M01094 - cartes postales de la maison Georges Aimé	50,00	0,00	0
31/08/2017	2017M01095 - COMPRESSEUR (2)	2 482,75	0,00	10
31/08/2017	2017M01140 - thermomètre (5) sonde (10) table inox (1)	0,00	0,00	10
31/08/2017	2017M01301 - Pompe KSB (5)	8 460,29	0,00	10
01/09/2017	2017M01035 - Calculatrice élé champollion (10)	23,52	0,00	1
01/09/2017	2017M01036 - Lampadaires MCS (2)	31,24	0,00	1
01/09/2017	2017M01080 - Perfo et agrafeuse	52,38	0,00	1
01/09/2017	2017M01170 - Caisson, écran de séparation, plateau, plumier	552,46	0,00	1
04/09/2017	2017M01037 - Baby-foot ALSH ANJOU	617,15	0,00	1
04/09/2017	2017M01038 - Radio, lect. DVD, ap. photo (2) ALSH Anjou et Bau.	569,76	0,00	1
04/09/2017	2017M01040 - Coffrets "abeilles solitaires"	1 500,00	0,00	0
05/09/2017	2017M01046 - Lenovo MIIX 510 (10) + Docking Station	12 921,60	0,00	5
05/09/2017	2017M01047 - BUREAU ECLIPSE (2) ET CAISSONS KLEA (2)	1 190,88	0,00	10
05/09/2017	2017M01048 - POSTE INDIVIDUEL EKLIPSE (2)	717,02	0,00	1
05/09/2017	2017M01049 - PACK CS540A + HL 10 PROMO	349,81	0,00	1
05/09/2017	2017M01050 - Disque Dur 600Go	432,00	0,00	1
05/09/2017	2017M01053 - Adaptat., Chargeur, Usb-c Travel Dock, Batterie(2)	343,56	0,00	1
05/09/2017	2017M01231 - baladeuse à led	70,80	0,00	1
06/09/2017	2017M01055 - Achat de clés USB	189,40	0,00	1
06/09/2017	2017M01057 - CANNE SIEGE FLIP REGLABLE	49,90	0,00	1
06/09/2017	2017M01058 - machine à tailler élect, étiquetteuse élec Dampier	71,68	0,00	1
06/09/2017	2017M01060 - Les Halles-Fourniture luminaires LED (4)	2 970,00	0,00	10
06/09/2017	2017M01073 - Four mixte Rational	13 974,50	0,00	10
06/09/2017	2017M01232 - Chauffe eau (2)	573,84	0,00	1
07/09/2017	2017D00058 - Avance consentie à MURANO représenté par GHITTI	650 000,00	0,00	0
07/09/2017	2017M01062 - Cafetière -PGCS	49,90	0,00	1
07/09/2017	2017M01137 - bêche filet	485,95	0,00	1
07/09/2017	2017M01282 - moteur balayeuse A0047	7 781,58	0,00	10

Modalités et date d'acquisition	Désignation du bien	Valeur d'acquisition (coût historique)	Cumul des amortissements	Durée de l'amortissement
08/09/2017	2017M01067 - SOURIS URBAN FACTORY (5) -SOURIS KENSINGTON (5)	374,28	0,00	1
08/09/2017	2017M01068 - lettre d'un avocat du Parlement de Paris à Dijon	250,00	0,00	0
08/09/2017	2017M01287 - aérateur de toit - peugeot DQ122JB	414,00	0,00	1
11/09/2017	2017M01071 - Transats (30)	838,93	0,00	10
11/09/2017	2017M01072 - fauteuils violoncellistes Conservatoire (2)	660,96	0,00	1
11/09/2017	2017M01074 - calculatrice (3) maladière élé	5,94	0,00	1
11/09/2017	2017M01075 - Pot de Peinture (39) pour travaux Halle 38	1 006,20	0,00	10
11/09/2017	2017M01076 - hub de poche Petites Roches Elem	17,50	0,00	1
11/09/2017	2017M01115 - Table de réunion (8) (service communication)	1 844,06	0,00	10
12/09/2017	2017M01077 - Pont scénique	8 772,48	0,00	10
12/09/2017	2017M01079 - Calculatrice (2) Larrey Elem	9,94	0,00	1
12/09/2017	2017M01084 - Tricycle (3) Voltaire Mat	456,00	0,00	1
12/09/2017	2017M01090 - Achat document patrimoniaux LJ	230,00	0,00	0
12/09/2017	2017M01125 - bac gerbable PE 285 L sur roulettes (6)	1 518,48	0,00	10
12/09/2017	2017M01208 - Massicot Fellowes stellar A4 service documentation	118,96	0,00	1
13/09/2017	2017M01091 - souris Anjou Mat	7,85	0,00	1
13/09/2017	2017M01093 - Kit perceuse-viseuse/meuleuse	311,81	0,00	1
13/09/2017	2017M01289 - moteur danfoss pour balayeuse	356,64	0,00	1
14/09/2017	2017M01097 - ballon géant (2) Eiffel Elem	55,66	0,00	1
14/09/2017	2017M01098 - machine à tailler montchapet élé	6,12	0,00	1
14/09/2017	2017M01280 - Autoradio numérique	55,24	0,00	1
15/09/2017	2017M01100 - Mélangeur (3)	1 079,38	0,00	10
15/09/2017	2017M01101 - colonne circulaire (6)	913,10	0,00	10
15/09/2017	2017M01102 - Chauffe eau (2)	887,10	0,00	10
15/09/2017	2017M01103 - Electrovanne (2)	271,73	0,00	1
15/09/2017	2017M01104 - Reproduction Clés (54) sur n) organigramme	6 329,05	0,00	10
15/09/2017	2017M01105 - Projecteurs (15) - boîtier OPTIBOX (15) - SELEKTA	940,48	0,00	10
15/09/2017	2017M01106 - Hublots (3)	200,16	0,00	1
18/09/2017	2017M01107 - Imprimante thermique Seiko SLP-620-CTU (5)	420,00	0,00	1
18/09/2017	2017M01108 - plastifieuse devosge mat	47,40	0,00	1
18/09/2017	2017M01109 - clé USB Alsace Elem	16,47	0,00	1
18/09/2017	2017M01110 - Platine (4) pour Char Parade Métisse	2 332,80	0,00	10
18/09/2017	2017M01111 - Bois (3) pour char Parade Métisse	980,64	0,00	10
18/09/2017	2017M01112 - calculatrice nord élé	1,98	0,00	1
18/09/2017	2017M01284 - aérateur de toit - renault CP737JF	414,00	0,00	1
18/09/2017	2017M01285 - aérateur de toit - peugeot DC190TW	414,00	0,00	1
19/09/2017	2017O00145 - Licences Arpège Mélodie (5) et Image (5)	5 280,00	0,00	5
19/09/2017	2017M01114 - Livres d'artiste LJ	23,00	0,00	0
19/09/2017	2017M01117 - Canon Flash 270 EX II	199,00	0,00	1
19/09/2017	2017M01118 - Contrôleur électrique Détecteur de tension	1 199,95	0,00	10
19/09/2017	2017M01119 - Armoires électriques Declench Etriers	2 151,31	0,00	10
20/09/2017	2017M01120 - banquette 3 places JJ1 Elem	183,00	0,00	1
20/09/2017	2017M01121 - Ordinateur (6) portable (2) unité centrale (2)	6 746,40	0,00	5
20/09/2017	2017M01283 - aérateur de toit - renault 8107WG21	414,00	0,00	1
21/09/2017	2017M01124 - Cloison KP (2) miroir de sécurité, enrouleur mural	1 012,80	0,00	10
21/09/2017	2017M01210 - Clé USB (21), Rogneuse (1), Perfo, calculatrice (4)	304,33	0,00	1
22/09/2017	2017M01131 - radio CD (2) Valendons Elem	301,51	0,00	1
22/09/2017	2017M01132 - Réservoir, mitigeur (4)	721,98	0,00	1
22/09/2017	2017M01135 - Videoprojecteur école élé nord	1 648,80	0,00	10
22/09/2017	2017M01136 - Projecteur Acer C120 (3)	881,28	0,00	5
22/09/2017	2017M01237 - Luminaire (25)	87,00	0,00	1



Modalités et date d'acquisition	Désignation du bien	Valeur d'acquisition (coût historique)	Cumul des amortissements	Durée de l'amortissement
25/09/2017	2017O00146 - Développement applications SharePoint	44 760,00	0,00	5
25/09/2017	2017M01141 - bouilloires Domesia (2),Philips Senseo	90,87	0,00	1
26/09/2017	2017M01146 - Boîtier vidéo	984,96	0,00	10
26/09/2017	2017M01147 - Kit video	272,20	0,00	1
26/09/2017	2017M01148 - plastifieuse Eiffel Mat	181,16	0,00	1
26/09/2017	2017M01149 - Kit Séparation urinoir	959,18	0,00	10
26/09/2017	2017M01228 - tabouret (2) Bourroches	308,78	0,00	1
26/09/2017	2017M01229 - tabouret (2) Petit Citeaux	308,78	0,00	1
27/09/2017	2017M01150 - tapis de sol - Anjou Mat	104,24	0,00	1
27/09/2017	2017M01151 - Oxymètre (3)	536,40	0,00	1
27/09/2017	2017M01152 - réfrigérateur table top (école)	161,00	0,00	1
27/09/2017	2017M01153 - réfrigérateur table top (école)	161,00	0,00	1
27/09/2017	2017M01178 - Cafetière DM	31,90	0,00	1
27/09/2017	2017M01250 - Agnelle jacob	100,00	0,00	1
27/09/2017	2017M01286 - aérateur de toit - peugeot CY009NE	414,00	0,00	1
28/09/2017	2017O00152 - site web ville marché	3 960,00	0,00	5
28/09/2017	2017R00032 - Acquisition piste cyclable avenue de Stalingrad	15 150,00	0,00	0
28/09/2017	2017M01154 - SIEGE PLEASE ( ACCUEIL MBA )	445,88	0,00	1
28/09/2017	2017M01155 - SIEGE PLEASE (MME TEYTAU SANDRINE)	445,88	0,00	1
28/09/2017	2017M01156 - SIEGE PLEASE (MME PORCHERET)	445,88	0,00	1
28/09/2017	2017M01157 - SIEGE PLEASE MME BENREDJEM RENE	445,88	0,00	1
28/09/2017	2017M01158 - tableau blanc Dampierre Mat	12,89	0,00	1
28/09/2017	2017M01159 - SIEGE PLEASE MR BENOIT GUYOT	445,88	0,00	1
28/09/2017	2017M01160 - plastifieuse montmuzard élé	30,13	0,00	1
28/09/2017	2017M01161 - Carrés de jardin (50) bois -Jardin Hts Montchapet	2 906,40	0,00	10
28/09/2017	2017M01227 - tabouret (8) grésilles	1 235,14	0,00	10
28/09/2017	2017M01233 - Chauffe eau (3), Robinet (3)	1 090,38	0,00	10
28/09/2017	2017M01234 - Luminaire omega led	231,68	0,00	1
29/09/2017	2017M01616 - Chèvre de Lorraine (6)	300,00	0,00	1
29/09/2017	2017M01162 - disque dur externe Larrey Elem	94,80	0,00	1
29/09/2017	2017M01163 - disque dur Larrey Elem	72,00	0,00	1
29/09/2017	2017M01164 - postes téléphoniques divers (44)	3 438,60	0,00	10
29/09/2017	2017M01165 - Calculatrice (13) maladière élé	30,58	0,00	1
29/09/2017	2017M01169 - Différentiels Son	557,15	0,00	1
29/09/2017	2017M01183 - Micro ondes samsung-CCFO	119,99	0,00	1
29/09/2017	2017M01207 - Destructeur de documents CTU	479,16	0,00	1
29/09/2017	2017M01249 - Ecran de projection motorisé	835,80	0,00	10
29/09/2017	2017M01415 - batteur électrique et calculatrice (2)	64,97	0,00	1
29/09/2017	2017M01452 - Chariot (8), presse à rouleau dry (6)	874,82	0,00	10
30/09/2017	2017M01189 - thermomètre (5) sonde (10)	1 236,00	0,00	10
30/09/2017	2017M01190 - table inox sur roulettes	496,80	0,00	1
30/09/2017	2017M01236 - Aspirateur de chantier	1 050,00	0,00	10
30/09/2017	2017M01300 - Dalle de plancher verre (2)	2 111,58	0,00	10
30/09/2017	2017M01313 - Mitigeur lavabo (2)	282,92	0,00	1
30/09/2017	2017M01314 - Robinet presto(2),robinet chasse(2),mitigeur(5)	386,47	0,00	1
30/09/2017	2017M01396 - Chaises Visiteurs IOKO rouge (6)	453,60	0,00	1
02/10/2017	2017M01852 - Tapis (3) - HGFO	143,91	0,00	1
02/10/2017	2017O00154 - Annuaire Intranet	14 490,00	0,00	5
02/10/2017	2017O00155 - Logiciel contrôle d'accès Site des Bourroches	1 819,92	0,00	5
02/10/2017	2017M01171 - Aspirateur et Micro-ondes pour Théâtre	218,90	0,00	1
02/10/2017	2017M01172 - Meuble haut	110,24	0,00	1
02/10/2017	2017M01174 - plastifieuse Dampierre Elem	33,53	0,00	1
02/10/2017	2017M01175 - plastifieuse Lallemand Mat	61,74	0,00	1
02/10/2017	2017M01176 - caissette à monnaie en métal, Lallemand Mat	9,18	0,00	1
02/10/2017	2017M01235 - CHAUFFE BIBERON-IVOLI	21,66	0,00	1
02/10/2017	2017M01238 - CHAUFFE BIBERON MANSART	21,66	0,00	1
02/10/2017	2017M01239 - chauffe biberon (4) voltaire	86,65	0,00	1

Modalités et date d'acquisition	Désignation du bien	Valeur d'acquisition (coût historique)	Cumul des amortissements	Durée de l'amortissement
03/10/2017	2017M01241 - Fauteuil igloo-pc	96,38	0,00	1
04/10/2017	2017M01187 - Armoires (26), plan droit (17), caissons (13), tab	14 313,34	0,00	10
04/10/2017	2017M01240 - transat (4) voltaire	527,60	0,00	1
04/10/2017	2017M01246 - Transat à roulettes (4)	527,60	0,00	1
04/10/2017	2017M01331 - Souffleur thermique écho BP770 (7)	4 200,00	0,00	10
04/10/2017	2017M01356 - Tableaux en liège (6) - Sports	193,48	0,00	1
05/10/2017	2017M01186 - Portable Dell Latitude 5580 (3)	5 820,12	0,00	5
05/10/2017	2017M01193 - Canapé (3), Table (3), tabouret (10), étagère (2)	1 407,17	0,00	10
06/10/2017	2017M01194 - Spots cadreur (20)	777,96	0,00	1
06/10/2017	2017M01196 - souris optique Anjou Mat	7,85	0,00	1
06/10/2017	2017M01197 - Bacs de jardinage (11)	9 959,69	0,00	10
06/10/2017	2017M01198 - Bac de jardinage PMR	477,28	0,00	1
06/10/2017	2017M01199 - Projecteurs (2)	772,00	0,00	1
06/10/2017	2017M01200 - document ancien Lazare Carnot	110,00	0,00	0
06/10/2017	2017M01253 - matelas (2) halte garderie centre ville	57,71	0,00	1
06/10/2017	2017M01254 - Tapis, psychomotricité-Ram Roosevelt	64,55	0,00	1
06/10/2017	2017M01270 - table ronde, table rectangulaire (2)	801,01	0,00	10
08/10/2017	2017M01407 - Fauteuil coque Lise (10)	289,32	0,00	1
09/10/2017	2017M01201 - Smartphone SONY XPERIA E5 F3311 BLANC	193,80	0,00	1
09/10/2017	2017M01202 - Casque PLANTRONICS CS540 + HL 10 (2)	349,81	0,00	1
09/10/2017	2017M01203 - Plan de travail droit individuel EKLIPSE	261,34	0,00	1
09/10/2017	2017M01204 - SIEGE PLEASE (M. MATHIEU)	445,88	0,00	1
09/10/2017	2017M01205 - SIEGE PLEASE (2) MME BRACQUEMOND	891,77	0,00	10
09/10/2017	2017M01206 - SIEGE PLEASE (2) (M. NIOUAR -MME CHAPUIS)	891,77	0,00	10
09/10/2017	2017M01209 - clé USB Larrey Mat	7,90	0,00	1
09/10/2017	2017M01211 - Pièces d'accroche Rideaux pour Halle 38	1 157,88	0,00	10
09/10/2017	2017M01212 - calculatrice (6) Petit Bernard Elem	11,88	0,00	1
10/10/2017	2017M01213 - Buste de Marianne staff blanc	291,78	0,00	0
10/10/2017	2017M01217 - Kit Hitachi visseuse + meuleuse 18v	586,56	0,00	1
10/10/2017	2017M01218 - Cendrier mural aluminium (4)	429,60	0,00	1
10/10/2017	2017M01219 - Vitrine d'extérieur Reverso porte battante	402,00	0,00	1
10/10/2017	2017M01220 - Vitrine extérieur Reverso porte battante	402,00	0,00	1
10/10/2017	2017M01221 - vidéoprojecteur, support plafond - château pouilly	528,97	0,00	1
10/10/2017	2017M01222 - Vitrine extérieur Rverso porte battante (5)	1 434,00	0,00	10
10/10/2017	2017M01223 - ordinateur (PC Portable) chateau de pouilly élé	411,80	0,00	1
10/10/2017	2017M01224 - Pupitre pivotant PVC protège documents (3)	262,80	0,00	1
10/10/2017	2017M01225 - radiocassette lamartine mat	140,94	0,00	1
10/10/2017	2017M01226 - clé USB (7)	464,93	0,00	1
10/10/2017	2017M01268 - Tabourets (3) Voltaire	463,18	0,00	1
10/10/2017	2017M01273 - Tabourets (2) Montchapet	308,78	0,00	1
10/10/2017	2017M01357 - Lampes de bureau (11) service transports et S3C	409,16	0,00	1
10/10/2017	2017M01494 - aérateur de toit peugeot DC403TW	414,00	0,00	1
11/10/2017	2017O00159 - Licences Finalcut ProX(2),Lightroom (3), Photoshop	1 702,46	0,00	5
11/10/2017	2017M01355 - Machine à relier DCPM	84,36	0,00	1
12/10/2017	2017M01242 - Rouleau à gazon	69,08	0,00	1
12/10/2017	2017M01243 - vitrine d'affichage (4)	2 773,34	0,00	10
12/10/2017	2017M01269 - Robot Hachoir MOULINEX CCFO	37,31	0,00	1
12/10/2017	2017M01298 - Tabouret (2) ccfo	525,22	0,00	1
12/10/2017	2017M01315 - Caisson (4)	622,92	0,00	1
13/10/2017	2017M01836 - couchettes (11) - Tarnier	546,70	0,00	1
16/10/2017	2017M01522 - Oxymètre	1 234,62	0,00	10

Modalités et date d'acquisition	Désignation du bien	Valeur d'acquisition (coût historique)	Cumul des amortissements	Durée de l'amortissement
16/10/2017	2017M01251 - Sécateur, débroussailleuse + chargeur	2 234,20	0,00	10
16/10/2017	2017M01252 - imprimante Voltaire Mat	96,24	0,00	1
16/10/2017	2017M01255 - toboggan Lallemand Mat	88,00	0,00	1
16/10/2017	2017M01256 - écran de projection mural, support plafond vidéo	277,61	0,00	1
16/10/2017	2017M01257 - télévision Petites Roches Mat	331,22	0,00	1
16/10/2017	2017M01258 - vidéoprojecteur Buffon Elem	434,11	0,00	1
16/10/2017	2017M01259 - sèche dessins grand modèle JJ1 Mat	141,55	0,00	1
16/10/2017	2017M01260 - Vidéoprojecteur (3)	2 687,96	0,00	10
16/10/2017	2017M01261 - plastifieuse A3, Baker Elem	61,74	0,00	1
16/10/2017	2017M01262 - vitrines d'affichage extérieur (2) - Div écoles	6 480,00	0,00	10
16/10/2017	2017M01263 - Banquette (5), chauffeuse (4) (JB LALLEMAND MAT)	1 221,77	0,00	10
16/10/2017	2017M01264 - banquette (17) chauffeuse (2) coussin (12)	6 245,68	0,00	10
16/10/2017	2017M01265 - tapis (8) meuble (4) chauffeuse (6) banquette (6)	4 840,60	0,00	10
16/10/2017	2017M01266 - Tableau triptyque (4)	2 014,21	0,00	10
16/10/2017	2017M01267 - armoire (6) biblio, bac, table pli (3),table (30)	11 470,22	0,00	10
17/10/2017	2017M01271 - Radiateur	687,17	0,00	1
17/10/2017	2017M01272 - Clavier code (vidéo)	176,12	0,00	1
17/10/2017	2017M01327 - Fauteuils (20) de travail TERTIO avec accoudoirs	4 322,88	0,00	10
18/10/2017	2017M01849 - Tableau (2) - HG Balzac	74,13	0,00	1
18/10/2017	2017M01274 - Vestiaires métalliques (6) pour écoles	797,54	0,00	1
18/10/2017	2017M01275 - Tables(30),chaises(80),banc(10),bacs(17)	9 971,60	0,00	10
18/10/2017	2017M01276 - Tablettes Acer (2) et claviers avec housses	645,38	0,00	1
18/10/2017	2017M01278 - Panneaux tôles + poteaux sel	2 486,22	0,00	10
18/10/2017	2017M01310 - Lit gain de place (2)	706,90	0,00	1
18/10/2017	2017M01324 - Chaise (148)	10 233,31	0,00	10
18/10/2017	2017M01325 - Chaise (147)	10 164,17	0,00	10
18/10/2017	2017M01326 - Chaise (154)	10 648,18	0,00	10
19/10/2017	2017M01279 - Mel douche, ensemble Boréal	144,26	0,00	1
19/10/2017	2017M01281 - Sono, casque, console, flight case,étui,	5 899,70	0,00	10
19/10/2017	2017M01288 - vidéoprojecteur Mansart Elem	834,00	0,00	10
19/10/2017	2017M01290 - Perc. visseuse 18 V	383,30	0,00	1
19/10/2017	2017M01291 - Perçuse visseuse à percussion	449,16	0,00	1
20/10/2017	2017M01295 - Projecteur led (4)	739,20	0,00	1
20/10/2017	2017M01299 - Ipad + Iphone	628,00	0,00	1
20/10/2017	2017M01316 - Matelas ovale-Mt	113,90	0,00	1
20/10/2017	2017M01487 - Acquisition huile sur toile Portrait de l'artiste	23 500,00	0,00	0
23/10/2017	2017M01302 - Apple Iphone 7 noir 32 Go (10)	6 958,80	0,00	5
23/10/2017	2017M01303 - Cafetière Rowenta, pichet isotherme	82,98	0,00	1
23/10/2017	2017M01304 - calculatrice (12) Monts de Vignes Elem	35,40	0,00	1
23/10/2017	2017M01305 - vivarium Darcy Mat	11,12	0,00	1
23/10/2017	2017M01389 - matelas (2)	57,71	0,00	1
24/10/2017	2017M01307 - clé USB, Larrey Mat	13,41	0,00	1
24/10/2017	2017M01317 - Tapis, psychomotricité-Ram Roosevelt	0,00	0,00	1
24/10/2017	2017M01329 - Table et armoire Mobilier S.Cordin DCPM	518,57	0,00	1
25/10/2017	2017M01503 - Rack à palettes (4)	2 053,99	0,00	10
25/10/2017	2017M01309 - Ordinateur portable Mansart Elem	446,39	0,00	1
25/10/2017	2017M01435 - Chariot porte sac poubelle inox	269,00	0,00	1
25/10/2017	2017M01481 - Caisse à outils	774,00	0,00	1
26/10/2017	2017M01311 - Tribune fixe avec banquettes Velto (Minoterie)	48 372,20	0,00	10
26/10/2017	2017M01342 - Ensemble Cloison alu (6) Atelier serrurerie	8 407,80	0,00	10
27/10/2017	2017M01312 - Saxophone, trombone, clarinette (et étuis)	7 729,66	0,00	10

Modalités et date d'acquisition	Désignation du bien	Valeur d'acquisition (coût historique)	Cumul des amortissements	Durée de l'amortissement
27/10/2017	2017M01381 - Armoire froide (8)	16 752,00	0,00	10
27/10/2017	2017M01383 - clé USB température (24)	3 441,02	0,00	10
30/10/2017	2017M01318 - Ecran tactile, lecteur audio	1 965,60	0,00	10
30/10/2017	2017M01319 - Ordinateur, haut-parleur (7), clé USB (8)	642,32	0,00	1
30/10/2017	2017M01320 - Videoprojecteur (2) Ecran de projection (2)	1 500,00	0,00	10
30/10/2017	2017M01322 - Videoprojecteur (3)	1 645,92	0,00	10
30/10/2017	2017M01323 - Document ancien règlemt garde citoyenne Dijon 1789	77,00	0,00	0
31/10/2017	2017M01535 - baladeuse à leds	70,80	0,00	1
31/10/2017	2017M01328 - Cafetière pour Théâtre	59,99	0,00	1
31/10/2017	2017M01330 - horloge devosge mat	12,64	0,00	1
31/10/2017	2017M01332 - tableau blanc (2) trémouille	94,32	0,00	1
31/10/2017	2017M01335 - tableau (6) champollion mat	65,52	0,00	1
31/10/2017	2017M01354 - Kit pupitre (3) Conservatoire	177,84	0,00	1
31/10/2017	2017M01416 - calculatrice (10)	149,90	0,00	1
31/10/2017	2017M01449 - Tableaux (5), lampe de bureau (6)	569,10	0,00	1
31/10/2017	2017M01450 - Kit pupitre Propreté urbaine	58,68	0,00	1
31/10/2017	2017M01479 - Barrière avec panneau sens interdit (4) Halles	163,15	0,00	1
02/11/2017	2017M01576 - Tableau Bilavent	67,58	0,00	1
02/11/2017	2017M01946 - Cafetière thermos MELITTA (2), bouilloire (4)-DMP	99,94	0,00	1
02/11/2017	2017M01337 - videoprojecteur (2) victor hugo élé	717,60	0,00	1
02/11/2017	2017M01338 - système de haut parleurs clémenceau	28,11	0,00	1
02/11/2017	2017M01436 - Bureau nouvel agent PM	353,92	0,00	1
02/11/2017	2017M01437 - armoires basses (2) un caisson hauteur de bureau P	628,27	0,00	1
03/11/2017	2017M01339 - convertisseur (300), adaptateur (10)	3 142,08	0,00	5
03/11/2017	2017M01340 - calculatrice (11) élé lamartine	25,87	0,00	1
03/11/2017	2017M01341 - ROGNEUSE MAT LAMARTINE	106,75	0,00	1
03/11/2017	2017M01343 - Amplificateur (2), micro (5), socle (5), col de cy	5 985,06	0,00	10
03/11/2017	2017M01344 - pavillons français (3) Cimetière	162,00	0,00	1
03/11/2017	2017M01349 - Plots (60), Roulettes portail (6) clôture (40)	2 937,60	0,00	10
03/11/2017	2017M01392 - Thermomètre (4) - mape Petit Cîteaux	12,06	0,00	1
03/11/2017	2017M01403 - Appareils photos Panasonic Luminix (2)	311,98	0,00	1
03/11/2017	2017M01496 - Bâche filet en grille	480,00	0,00	1
04/11/2017	2017M01410 - Imprimante etiqueteuse (2)	1 288,80	0,00	5
06/11/2017	2017M01504 - Transpalette force 2000 kg jaune melon	1 123,20	0,00	10
06/11/2017	2017M01345 - calculatrice lamartine élé	4,97	0,00	1
06/11/2017	2017M01346 - Calculatrice (10) lamartine élé	19,80	0,00	1
06/11/2017	2017M01347 - pendule élé york	8,14	0,00	1
06/11/2017	2017M01348 - Clé usb flammarion mat	0,00	0,00	1
06/11/2017	2017M01350 - plastifieuse, massicot, caisse à monnaie - lamarti	198,32	0,00	1
06/11/2017	2017M01351 - Tél Aastra M740iE (15)	1 152,00	0,00	10
06/11/2017	2017M01353 - matériel de bureau ouest mat	0,00	0,00	1
06/11/2017	2017M01358 - Cafetière Magimix Pixie M110	119,00	0,00	1
07/11/2017	2017M01359 - Clé USB... RASED CHAMPOLLION	9,34	0,00	1
07/11/2017	2017M01360 - piano yamaha (2)	19 101,60	0,00	10
07/11/2017	2017M01361 - Plastifieuse (4) périscolaires	490,20	0,00	1
07/11/2017	2017M01362 - microscope portable avec logiciel JJ1 mat	176,00	0,00	1
07/11/2017	2017M01363 - Tapis (12) (Péri Petit Cîteaux)	246,24	0,00	1
07/11/2017	2017M01364 - Coussin orange (3) péri Côteaux élém	127,93	0,00	1
07/11/2017	2017M01365 - Coussins orange (3) péri Flamm élém	127,93	0,00	1
07/11/2017	2017M01366 - Transat (4), coussin (5), salon (1) péri Voltaire	548,61	0,00	1
07/11/2017	2017M01367 - Coussins (12), traversin (1) péri JB Lallemand éle	297,28	0,00	1
07/11/2017	2017M01368 - Meuble à bacs + meuble d'angle (2)	711,50	0,00	1
07/11/2017	2017M01369 - Meuble bibliocubes péri Valendons	299,44	0,00	1

Modalités et date d'acquisition	Désignation du bien	Valeur d'acquisition (coût historique)	Cumul des amortissements	Durée de l'amortissement
07/11/2017	2017M01370 - Tabouret sur roulettes (4) médiathèque Champollion	630,14	0,00	1
07/11/2017	2017M01371 - Meuble à bacs + meuble d'angle (2)	711,50	0,00	1
07/11/2017	2017M01372 - Coussin géant (2) péri Côteaux élémentaire	246,40	0,00	1
07/11/2017	2017M01373 - Coussins géants (2) péri Flam élémentaire	246,38	0,00	1
07/11/2017	2017M01374 - Traversin, coussins (4) péri Nord	209,00	0,00	1
07/11/2017	2017M01375 - Pouf (4), tapis (4) péri Nord	416,93	0,00	1
07/11/2017	2017M01376 - Siège , tapis (7), coussin (2) péri Valendons	527,78	0,00	1
07/11/2017	2017M01377 - Bac à livre bois + pouf péri Nord	282,15	0,00	1
07/11/2017	2017M01378 - vélo (3) champollion mat	401,32	0,00	1
07/11/2017	2017M01380 - sèche dessins ouest mat	107,30	0,00	1
07/11/2017	2017M01384 - Coffre à cliquet 10-19 -AES	106,06	0,00	1
07/11/2017	2017M01386 - Tribune fixe Minoterie	3 871,00	0,00	10
07/11/2017	2017M01387 - Couchette (40) pour maternelles	1 575,32	0,00	10
07/11/2017	2017M01388 - Module carré (2) espace détente péri JB Lallemand	772,90	0,00	1
08/11/2017	2017M01394 - appareil photo numérique, dictaphone numérique, La	210,38	0,00	1
08/11/2017	2017M01395 - Tableau pivotant sur roulettes (3)	932,65	0,00	10
08/11/2017	2017M01397 - adaptateur et carte micro SDHC Voltaire Mat	12,02	0,00	1
08/11/2017	2017M01399 - Poste radio CD RASED Voltaire M.HERMEREL	55,89	0,00	1
08/11/2017	2017M01400 - Imprimante RASED VOLTAIRE - M.HERMEREL	77,50	0,00	1
08/11/2017	2017M01401 - Baby foot	663,60	0,00	1
08/11/2017	2017M01402 - Caisson mobile RASED CHAMPO C.MARTIN	112,82	0,00	1
08/11/2017	2017M01404 - Poste radio CD EPA CLOS CHAUCHEAU	121,74	0,00	1
08/11/2017	2017M01417 - micro-ondes (10)	990,00	0,00	10
09/11/2017	2017O00178 - Complément site web Ville	3 960,00	0,00	5
09/11/2017	2017M01405 - Achats matériels de cuisine pour foire Dijon	167,50	0,00	1
09/11/2017	2017M01408 - Réfrigérateur BEKO 223 L Piscine des Grésilles	279,99	0,00	1
09/11/2017	2017M01411 - Chaise MAC CM3 (30), table HDPE (4)	982,43	0,00	10
09/11/2017	2017M01412 - Roller mouse Red Plus, clavier contour balance	495,60	0,00	1
10/11/2017	2017O00179 - Tableaux de bord et Intégration nx fichiers ARC	3 150,00	0,00	5
10/11/2017	2017M01418 - support plafond pour vidéoprojecteur JJ2 Elem	88,16	0,00	1
10/11/2017	2017M01419 - Acq ouvrages livres d'artistes EJ	187,00	0,00	0
10/11/2017	2017M01421 - Acquisition terminal PVE	867,60	0,00	5
10/11/2017	2017M01423 - radio cd usb mat flammarion	55,89	0,00	1
10/11/2017	2017M01424 - répéteur wifi clémenceau	27,94	0,00	1
10/11/2017	2017M01425 - Plaque en plexiglass (30) pour boîte à livres	1 628,40	0,00	10
10/11/2017	2017M01426 - Télémètre laser portée 50 m	178,64	0,00	1
10/11/2017	2017M01429 - Etagère chauffante infra-rouge	1 299,00	0,00	10
10/11/2017	2017M01432 - Clé USB IME STE ANNE	11,38	0,00	1
10/11/2017	2017M01433 - Achat aspirateur, casserole (3), poêle (2)	561,50	0,00	1
10/11/2017	2017M01495 - Couchette (16) - Mansart	513,58	0,00	1
13/11/2017	2017M01835 - micro ondes voltaire	119,00	0,00	1
13/11/2017	2017M01434 - clé USB (4) HOPITAL ENFANTS	53,57	0,00	1
13/11/2017	2017M01440 - Horloge RASED ALSACE Baconnet	8,14	0,00	1
13/11/2017	2017M01441 - Clé USB 16 Go RASED ALSACE Baconnet	13,39	0,00	1
13/11/2017	2017M01442 - Chaises pliantes VB (44)	2 467,87	0,00	10
13/11/2017	2017M01476 - Axon Dock, Bay+Core(6),Axon Body(2),Axon Cam(6)	4 320,00	0,00	10
14/11/2017	2017M01507 - Lit surélevé (2) matelas (2) - Mansart	754,17	0,00	1
14/11/2017	2017M01443 - Cafetière Senseo	69,90	0,00	1
14/11/2017	2017M01444 - Bacs gerbables (5)	319,44	0,00	1

Modalités et date d'acquisition	Désignation du bien	Valeur d'acquisition (coût historique)	Cumul des amortissements	Durée de l'amortissement
14/11/2017	2017M01445 - Divan d'examen	442,80	0,00	1
14/11/2017	2017M01446 - Aérateur silence (2)	430,90	0,00	1
14/11/2017	2017M01447 - Projecteur led (2), plafonnier Avesto (8)	547,49	0,00	1
15/11/2017	2017M01451 - Compresseur (4)	2 286,38	0,00	10
15/11/2017	2017M01492 - Poubelle	282,47	0,00	1
16/11/2017	2017M01580 - Bureaux (4), caisson(3)	3 060,18	0,00	10
16/11/2017	2017O00187 - Licence Vip Adobe (2), Finalcut Pro X Unit ML	1 493,16	0,00	5
16/11/2017	2017M01454 - Poste vidéo mains libre V13E	439,94	0,00	1
16/11/2017	2017M01455 - Plafonnier (7)	317,89	0,00	1
16/11/2017	2017M01456 - Table de tennis de table	495,00	0,00	1
16/11/2017	2017M01458 - radio cd (12), micro chaîne, caméscope	2 683,26	0,00	10
16/11/2017	2017M01462 - Radio cd (2), vidéoprojecteur (2)	1 019,89	0,00	10
16/11/2017	2017M01463 - Table ping pong PERI EIFFEL ELEM	495,00	0,00	1
16/11/2017	2017M01464 - Table(58) chaise(83) meuble(18) armoire(24).. éc	22 506,56	0,00	10
16/11/2017	2017M01465 - Table (8) chaise (28) bloc rangt (8) bac (70) vest	6 862,55	0,00	10
16/11/2017	2017M01466 - Réfrigérateur Top LISTO Périsco MONTMUZARD ELEM	139,00	0,00	1
16/11/2017	2017M01467 - Micro-ondes, fer, blender, grille-pain pôle 6	189,96	0,00	1
16/11/2017	2017M01468 - Imprimante	297,60	0,00	1
16/11/2017	2017M01469 - vidéoprojecteur flammarion élé	462,00	0,00	1
16/11/2017	2017M01470 - tablette Chevreul Mat	469,50	0,00	1
16/11/2017	2017M01471 - vidéoprojecteur Colombière Elem	462,00	0,00	1
16/11/2017	2017M01472 - Projecteur (2), écran Champs Perdrix Elem	876,00	0,00	10
16/11/2017	2017M01473 - Clé USB (17) Eiffel Elem	214,20	0,00	1
16/11/2017	2017M01474 - Ordinateur portable ACER Extensa Eiffel Elem	395,30	0,00	1
16/11/2017	2017M01475 - vidéoprojecteur, sup. plafond (2) Eiffel Elem	636,46	0,00	1
16/11/2017	2017M01477 - webcam Petit Bernard Elem	92,40	0,00	1
16/11/2017	2017M01478 - Transceiver (30)	2 995,56	0,00	5
17/11/2017	2017M01505 - Tableau paper board-dpe	86,19	0,00	1
17/11/2017	2017I00129 - Arceaux vélos (3)	0,00	0,00	0
17/11/2017	2017I00131 - Installation Arceaux vélos (3) Bd de l'Université	501,86	0,00	0
17/11/2017	2017M01480 - HPE Baie 3PAR - Extension SSD	89 388,00	0,00	5
17/11/2017	2017M01489 - Chaise (58)	4 010,35	0,00	10
17/11/2017	2017M01490 - Chaise (4)	276,58	0,00	1
17/11/2017	2017M01491 - Chaise (42)	2 904,05	0,00	10
20/11/2017	2017M01506 - Conteneur LC8 (3)	7 164,00	0,00	10
20/11/2017	2017M01533 - clé USB (25)	147,49	0,00	1
20/11/2017	2017I00132 - Arceaux vélo (3) rue Montmuzard	2 065,43	0,00	0
20/11/2017	2017O00192 - Développement application SharePoint Suite	7 500,00	0,00	5
20/11/2017	2017M01482 - Horloge, thermomètre, tableau (3)	66,45	0,00	1
20/11/2017	2017M01483 - Clé usb flammarion mat	9,34	0,00	1
20/11/2017	2017M01484 - Chariot 1 sac-Grésilles	194,40	0,00	1
21/11/2017	2017M01501 - Abri de plage, pompe électrique	54,20	0,00	1
21/11/2017	2017M01502 - Chaise (3) tapis (3)	39,60	0,00	1
21/11/2017	2017M01508 - documents anciens époque Révolution (4)	190,00	0,00	0
21/11/2017	2017M01509 - Poêle (4), essoreuse à salade 2	402,00	0,00	1
21/11/2017	2017M01512 - Massicot	130,99	0,00	1
21/11/2017	2017M01493 - Socle bois pour gymnastique (2)	514,48	0,00	1
21/11/2017	2017M01497 - Afficheur électronique multisport Compact 452 MS	2 976,00	0,00	10
21/11/2017	2017M01498 - Plastifieuse ALSH CHAMPOLLION	122,55	0,00	1
21/11/2017	2017M01499 - Support sacs avec fixation murale (10)	2 832,41	0,00	10
21/11/2017	2017M01500 - Table de tennis de table - ALSH ANJOU	848,00	0,00	10
22/11/2017	2017M01510 - clavier, souris sans fil Petit Bernard Elem	36,00	0,00	1

Modalités et date d'acquisition	Désignation du bien	Valeur d'acquisition (coût historique)	Cumul des amortissements	Durée de l'amortissement
22/11/2017	2017M01511 - Radiateur (2)	733,30	0,00	1
22/11/2017	2017M01513 - pendule murale Hôpital d'Enfants	8,14	0,00	1
22/11/2017	2017M01514 - Perforelieur, étiqueteuse, caissette monnaie	372,31	0,00	1
22/11/2017	2017M01515 - Destructeur de docs CAMSP	99,00	0,00	1
22/11/2017	2017M01516 - Vidéo projecteur + écran et support	10 338,13	0,00	10
22/11/2017	2017M01517 - Tapis, psychomotricité-Ram Roosevelt	555,76	0,00	1
22/11/2017	2017M01518 - Consoles Nintendo Switch + PS4 + manettes. (12)	1 619,76	0,00	10
22/11/2017	2017M01519 - Bureau avec éclairage led (1)	5 207,04	0,00	10
22/11/2017	2017M01520 - Livres d'artiste LJ (8)	210,02	0,00	0
22/11/2017	2017M01521 - Chariot Inox	72,00	0,00	1
22/11/2017	2017M01523 - Tablette lumineuse	134,50	0,00	1
22/11/2017	2017M01524 - Tablette pour support TV Bibliothèque municipale	184,80	0,00	1
22/11/2017	2017M01525 - Mini PC, disque SSD, mémoire	243,16	0,00	1
22/11/2017	2017M01526 - Chargeur pour baie réception alarmes Bosch	516,00	0,00	1
22/11/2017	2017M01527 - Clé USB RASED DRAPEAU	13,39	0,00	1
22/11/2017	2017M01573 - Machine café excelso thermos	334,80	0,00	1
22/11/2017	2017M01598 - Bac gerbable PE 285 L sur roulettes (2)	479,52	0,00	1
23/11/2017	2017M01528 - Plastifieuse RASED VOLTAIRE	61,74	0,00	1
23/11/2017	2017M01529 - Plastifieuse Montchapet élé	61,74	0,00	1
23/11/2017	2017M01530 - Plaque protection plexiglass (salle des mariages)	74,00	0,00	1
23/11/2017	2017M01531 - Plastifieuse Fellowes Jupiter CAMS	185,40	0,00	1
23/11/2017	2017M01532 - Téléphone Jabra Pro 9450 Flex Duo	270,00	0,00	1
23/11/2017	2017M01536 - Clé USB CHS LA CHARTREUSE	8,14	0,00	1
23/11/2017	2017M01537 - Livres d'artiste LJ (2)	355,00	0,00	0
23/11/2017	2017M01543 - Calculatrice CHS LA CHARTREUSE	4,84	0,00	1
23/11/2017	2017M01546 - Calculatrice (4) Maison d'arrêt	60,36	0,00	1
23/11/2017	2017M01547 - Clé USB (5) Maison d'arrêt	82,35	0,00	1
23/11/2017	2017M01548 - Horloge (2), Calculatrice (14) Maison d'arrêt	68,44	0,00	1
23/11/2017	2017M01549 - Clés USB (4) Maison d'arrêt	83,32	0,00	1
23/11/2017	2017M01550 - Acquisition sculpture INQUIETUDE (ours et bancs)	37 560,00	0,00	0
23/11/2017	2017M01551 - Clé USB RASED CHAMPO E.JOBERT	8,32	0,00	1
23/11/2017	2017M01593 - Lampes de bureau (9)	334,78	0,00	1
23/11/2017	2017M01595 - Pince agrafeuse(2),pointeur laser,calculatrices(4)	94,46	0,00	1
23/11/2017	2017M01597 - Barre de coupe	6 168,00	0,00	10
24/11/2017	2017M01552 - Clé USB RASED CHAMPO	20,83	0,00	1
24/11/2017	2017M01553 - Calculatrice (3) RASED CHAMPO	27,24	0,00	1
24/11/2017	2017M01557 - Cloison acoustique (2)	1 401,79	0,00	10
24/11/2017	2017M01558 - Table(4), chaise(12),tabouret(14)mange-debout(6)	17 142,92	0,00	10
24/11/2017	2017M01559 - Thermohygromètres enregistreurs NH (4)	1 176,00	0,00	10
24/11/2017	2017M01560 - Coffret à outils (4), lampe led	364,80	0,00	1
24/11/2017	2017M01561 - Echaffaudage roulant Alto	1 188,00	0,00	10
24/11/2017	2017M01562 - Matériel kit audio (2) pour Théâtre des Feuillants	3 223,73	0,00	10
24/11/2017	2017M01563 - Matériel kit audio (2) pour Théâtre des Grésilles	4 312,61	0,00	10
24/11/2017	2017M01564 - Tabourets pliants (6)	31,98	0,00	1
24/11/2017	2017M01565 - tables pliantes sur roulettes (4) - tabourets (2)	1 596,00	0,00	10
24/11/2017	2017M01566 - Chariots (2) de transport pour chaises VB	471,96	0,00	1
24/11/2017	2017M01568 - Crêpière (2), mini-four , batteur, micro-on	347,55	0,00	1
24/11/2017	2017M01569 - Cafetière , bouilloire ALSH MARMUZOTS	59,98	0,00	1

Modalités et date d'acquisition	Désignation du bien	Valeur d'acquisition (coût historique)	Cumul des amortissements	Durée de l'amortissement
24/11/2017	2017M01570 - MBA - Acquisition huile sur toile "Autoportrait" d	15 000,00	0,00	0
24/11/2017	2017M01571 - Meuble jouets	2 169,82	0,00	10
24/11/2017	2017M01572 - Tables pliantes sur roulettes (2)	619,20	0,00	1
24/11/2017	2017M01619 - Perceuse visseuse, découpeur ponceur	574,61	0,00	1
24/11/2017	2017M01623 - Perceuse	99,98	0,00	1
26/11/2017	2017M01634 - DMP - 2 appareils photos pour la régle des oeuvres	1 199,97	0,00	5
27/11/2017	2017M01574 - Réfrigérateur,micro-ondes (2),bouilloir ss fil	598,96	0,00	1
27/11/2017	2017M01577 - contrebasse 1/16	2 500,00	0,00	10
27/11/2017	2017M01578 - violoncelle, harchet, housse	3 000,00	0,00	10
27/11/2017	2017M01579 - alto 30cm massif avec étui	860,00	0,00	10
27/11/2017	2017M01581 - Support pour vidéoprojecteur avec câble "volant"	546,00	0,00	1
27/11/2017	2017M01582 - Vidéoprojecteur, écran, support OUEST élémentaire	1 080,00	0,00	10
27/11/2017	2017M01583 - Colonne de 4 casiers pour Archives municipales (1)	509,34	0,00	1
27/11/2017	2017M01584 - Vidéoprojecteur, support Montmuzard élémentaire	978,00	0,00	10
27/11/2017	2017M01585 - Convecteur (6)	749,02	0,00	1
27/11/2017	2017M01587 - Kit video (3)	2 077,38	0,00	10
27/11/2017	2017M01588 - Kits casiers (24 cases) (2)	1 856,40	0,00	10
27/11/2017	2017M01590 - Présentoir à sacs, étiqueteuse à prix (2) DMP	159,87	0,00	1
27/11/2017	2017M01591 - Présentoir document pour banque d'accueil (4)	7 104,00	0,00	10
27/11/2017	2017M01592 - écran plat Larrey Elem	799,20	0,00	1
27/11/2017	2017M01594 - Mac BookPro 13.3 Silver (2)	4 228,80	0,00	5
27/11/2017	2017M01596 - Alto 28cm (3) alto 33cm (2) alto 36cm (1)	3 807,00	0,00	10
27/11/2017	2017M01613 - Diable Relations internationales	78,48	0,00	1
27/11/2017	2017M01614 - Diable électrique et pelle spécifique	3 906,00	0,00	10
27/11/2017	2017M01615 - éclairage par pavé LED (15)	1 740,10	0,00	10
27/11/2017	2017M01618 - Electrificateur secteur secur	361,44	0,00	1
27/11/2017	2017M01620 - Vestiaire (2) Bibliothèque municipale	642,07	0,00	1
27/11/2017	2017M01691 - Chevalet pour l'extérieur (1)	401,76	0,00	1
27/11/2017	2017M01698 - Coffre fort à code (5)	99,50	0,00	1
27/11/2017	2017D00098 - Arbustes cotoneaster (30)-rue Thimothier le Bon	109,89	0,00	30
27/11/2017	2017O00215 - Exchange Reporter Plus, AD Audit Plus	12 252,00	0,00	5
28/11/2017	2017M01599 - Souris(2),adapt ethernet(2),adapt mutiple(2)	823,20	0,00	5
28/11/2017	2017M01600 - Fauteuil (2),table (3),pouf,chaise (4),armoire (2)	20 145,68	0,00	10
28/11/2017	2017M01601 - TP Link (10)	297,60	0,00	1
28/11/2017	2017M01602 - Luth, viole, cornemuse (3)	2 900,00	0,00	0
28/11/2017	2017M01603 - Meuble pour automate	1 512,40	0,00	10
28/11/2017	2017M01604 - MAD - Acquisition Collection Archéologique sur MAL	33 326,50	0,00	0
28/11/2017	2017M01605 - Meuble AO 5 tiroirs double et socle	1 678,56	0,00	10
28/11/2017	2017M01606 - Ponts de câble (12)	1 692,00	0,00	10
28/11/2017	2017M01607 - Couverts pour ponts de câble (10)	405,00	0,00	1
28/11/2017	2017M01608 - Aspirateur dorsal T1 Patinoire	0,00	0,00	1
28/11/2017	2017M01609 - plastifieuse Chevreul Elem	128,88	0,00	1
28/11/2017	2017M01612 - calculatrices (8) Eiffel Elem	23,60	0,00	1
28/11/2017	2017M01621 - Piste d'élan,tremplin compétition(2),trampoline	7 134,06	0,00	10
28/11/2017	2017M01640 - Porte manteau (3), Lampe bureau(10), Tableau (3)	599,72	0,00	1
28/11/2017	2017M01641 - Clés USB, Carte SD	48,29	0,00	1
28/11/2017	2017M01655 - Destructeur de documents- Service courrier	769,28	0,00	1
28/11/2017	2017M01696 - Cylindre pour découpe cubes	5 183,54	0,00	10



Modalités et date d'acquisition	Désignation du bien	Valeur d'acquisition (coût historique)	Cumul des amortissements	Durée de l'amortissement
28/11/2017	2017M01752 - Meuleuse MAKITA GA5030R	80,40	0,00	1
29/11/2017	2017M01624 - Aquarium vivarium Darcy Mat	18,24	0,00	1
29/11/2017	2017M01625 - Lecteur CD Colette Mat	62,40	0,00	1
29/11/2017	2017M01627 - Lecteur CD Eiffel Elem	62,40	0,00	1
29/11/2017	2017M01628 - Accordéon PIGINI PETER PAN basses chromatiques (1)	2 150,00	0,00	10
29/11/2017	2017M01629 - Piano (3), support clavier (3), étui, arrangeur	3 330,73	0,00	10
29/11/2017	2017M01630 - Guitare basse SQUIER, guitare classique E/A YAMAHA	1 948,01	0,00	10
29/11/2017	2017M01631 - Guitare classique ESTEVE (2)	798,00	0,00	1
29/11/2017	2017M01632 - Banquette, support clavier, étui, ampli guitare(2)	1 091,28	0,00	10
29/11/2017	2017M01633 - Synthé Nord	3 700,00	0,00	10
29/11/2017	2017M01636 - Bancs rue Daubenton (24)	1 588,80	0,00	10
29/11/2017	2017M01637 - Bancs (8) rue Daubenton	2 830,85	0,00	10
29/11/2017	2017M01638 - Etageres	123,11	0,00	1
29/11/2017	2017M01639 - Lecteur de badges (2) et badges (100)	2 262,00	0,00	10
29/11/2017	2017M01643 - Siege Tertio, Fauteuils Tertio (2)	616,97	0,00	1
29/11/2017	2017M01644 - Lecteur réseau USB HÔPITAL ENFANTS	79,20	0,00	1
29/11/2017	2017M01645 - Vitrines (2) pour écoles	1 080,00	0,00	10
29/11/2017	2017M01646 - Poste à souder	474,30	0,00	1
29/11/2017	2017M01647 - PC portable, imprimante (RASED P.Bernard), iPad (H	1 071,90	0,00	5
29/11/2017	2017M01648 - Sèche linge Petit Citeaux	604,00	0,00	1
29/11/2017	2017M01650 - Vestiaires métalliques (6) pour écoles (stock)	797,54	0,00	1
29/11/2017	2017M01651 - Banquettes (10), coussins géants (5)	2 315,23	0,00	10
29/11/2017	2017M01652 - Lave vaisselle HGFO	580,98	0,00	1
29/11/2017	2017M01653 - Sièges PICO pour ATSEM (60)	16 140,72	0,00	10
29/11/2017	2017M01654 - Matériel Photo Canon	938,00	0,00	10
29/11/2017	2017M01656 - Destructeur DRH- HSM SECURIO P441	3 107,30	0,00	5
29/11/2017	2017M01666 - Secateur électrique	1 002,00	0,00	10
29/11/2017	2017M01667 - Taille haies,souffleur Stihl, tondeuse Honda	21 918,00	0,00	10
29/11/2017	2017I00134 - Arceaux vélos (8) Place ROGER COUDER	2 971,61	0,00	0
29/11/2017	2017O00229 - DIRAJ - Module Juridiques et Assurances (7)	0,00	0,00	1
29/11/2017	2017O00230 - IMuse option accès usagers	5 610,00	0,00	5
29/11/2017	2017O00233 - Plate forme NOVADEMOS	27 354,00	0,00	5
29/11/2017	2017O00235 - Evolution solution Facility-Land	12 000,00	0,00	5
30/11/2017	2017M01657 - Plaque à induction pro 3.5 kw	264,00	0,00	1
30/11/2017	2017M01658 - Sèche linge centre ville	604,00	0,00	1
30/11/2017	2017M01659 - Vidéoprojecteur EPSON	569,00	0,00	1
30/11/2017	2017M01663 - Extincteur (193)	9 556,80	0,00	10
30/11/2017	2017M01664 - Extincteur (26)	1 305,60	0,00	10
30/11/2017	2017M01665 - Fauteuils de bureau Tertio SOKOA (7)	1 513,01	0,00	10
30/11/2017	2017M01668 - Clé USB (2) Eiffel Elem	10,78	0,00	1
30/11/2017	2017M01670 - Aspirateur dorsal T1	349,87	0,00	1
30/11/2017	2017M01671 - Calculatrice (5) Valendons Elem	14,75	0,00	1
30/11/2017	2017M01672 - AUDIOMETRE	1 898,10	0,00	10
30/11/2017	2017M01673 - Plan coulissant(2),cloison(3) Accueil Mais.Seniors	7 320,00	0,00	10
30/11/2017	2017M01674 - BANQUE D'ACCUEIL ENSEMBLE VALDE	4 952,96	0,00	10
30/11/2017	2017M01675 - SIEGE PLEASE MME BERTRAND DE LORENZO	445,88	0,00	1
30/11/2017	2017M01676 - SUPPORT ECRAN BUREAU 15"-24" (5)	224,75	0,00	1
30/11/2017	2017M01677 - CLAVIER LOGITECH	81,95	0,00	1
30/11/2017	2017M01678 - SOURIS VERTICALE (2), SOURIS TRACKBALL (4)	239,40	0,00	1
30/11/2017	2017M01679 - SIEGE PLEASE ( ACCUEIL MBA )	445,88	0,00	1
30/11/2017	2017M01680 - TABLE RONDE (2)	513,98	0,00	1

Modalités et date d'acquisition	Désignation du bien	Valeur d'acquisition (coût historique)	Cumul des amortissements	Durée de l'amortissement
30/11/2017	2017M01681 - SEAGE PLEASE PORTAIL TELEPHONIQUE	445,88	0,00	1
30/11/2017	2017M01682 - SIEGE PLEASE BIBLIOTHEQUE (2)	976,16	0,00	10
30/11/2017	2017M01683 - SIEGE PLEASE (MME MOUGIN)	445,88	0,00	1
30/11/2017	2017M01684 - SIEGE PLEASE(4)	1 783,54	0,00	10
30/11/2017	2017M01685 - AFFICHEUR BRAILLE	3 799,90	0,00	5
30/11/2017	2017M01688 - Banc(9), chaise(60), casiers à roulettes(6)	6 423,29	0,00	10
30/11/2017	2017M01689 - Chevalet, penderie, porte-parapluie, table vidéo-proje	3 075,00	0,00	10
30/11/2017	2017M01690 - Tables (11)	2 080,07	0,00	10
30/11/2017	2017M01818 - Marche-pied	154,14	0,00	1
30/11/2017	2017M01820 - Transat monobloc (4)	307,48	0,00	1
30/11/2017	2017O00238 - Intégration Syracuse dans MyDijon	24 270,00	0,00	5
01/12/2017	2017M01693 - Mitigeur (2)	803,96	0,00	10
01/12/2017	2017M01694 - Goupil G4	35 394,40	0,00	12
01/12/2017	2017M01695 - Élément haut 2 portes twist blanc (5)	567,76	0,00	1
01/12/2017	2017M01697 - Goupil G4	35 394,40	0,00	12
01/12/2017	2017M01699 - Goupil G4	35 394,40	0,00	12
01/12/2017	2017M01700 - Goupil G4	35 394,40	0,00	12
01/12/2017	2017M01703 - Groupe électrogène	800,93	0,00	10
01/12/2017	2017M01704 - Joystick (3)	1 242,00	0,00	5
01/12/2017	2017M01708 - Rideau pour local musique Halle 38	1 284,60	0,00	10
01/12/2017	2017M01709 - Radio CD, enceintes, Monts de Vignes Elem	197,62	0,00	1
01/12/2017	2017M01710 - Rideau (4) Ancienne Caserne pour Halle 38	4 176,00	0,00	10
01/12/2017	2017M01715 - Projecteur LED Martin Rush(18), ampli Feuillants	15 215,90	0,00	10
01/12/2017	2017M01716 - Projecteur Robert Juliat Lutin 306 (10) Feuillants	3 364,08	0,00	10
01/12/2017	2017M01717 - Automate prêt/retour (1) cellules de comptage(1) a	19 566,00	0,00	10
01/12/2017	2017M01718 - Plaque en inox (1) unité centrale (1)	2 430,00	0,00	10
01/12/2017	2017M01719 - Table pliante (6) pour Théâtre des Grésilles	1 040,47	0,00	10
01/12/2017	2017M01720 - GILETS PARE-BALLE (11)	6 578,22	0,00	10
01/12/2017	2017M01724 - GILETS PARE-BALLE (4)	2 392,08	0,00	10
01/12/2017	2017M01732 - Enregistreur de température connecté (10)	2 704,80	0,00	10
01/12/2017	2017M01733 - Bureaux (3) Mairie Annexe Mansart	1 061,75	0,00	10
01/12/2017	2017M01736 - Tablette Samsung Galaxy (10), USB3 (15)	7 425,24	0,00	5
01/12/2017	2017M01737 - Chromebook Acer (5)	1 611,90	0,00	5
01/12/2017	2017M01738 - Caisson de bureau et armoire	416,14	0,00	1
01/12/2017	2017M01742 - SIEGE T6000 GAJA NOIR (2) MUSEE VIE BOURGUIGNONNE	2 692,55	0,00	10
01/12/2017	2017M01743 - VARIDSK PRO PLUS 48, SIEGE T6311 (M. TITH)	1 282,45	0,00	10
01/12/2017	2017M01744 - FAUTEUIL DE BUREAU TERTIO	203,15	0,00	1
01/12/2017	2017M01745 - LAMPADAIRE LUDIC TOUCH LED LATERAL (2)	0,00	0,00	10
01/12/2017	2017M01794 - THERMOMETRE-TIV	48,60	0,00	1
01/12/2017	2017O00246 - Sonde de température IOT(150), licence SwipCloud	29 940,00	0,00	5
01/12/2017	2017O00249 - Développement spécifique Internet Musées	2 160,00	0,00	5
01/12/2017	2017O00256 - Ominipeek - Analyse des flux réseau	11 856,00	0,00	5
04/12/2017	2017M01740 - Repose-poignet gel Fellowes (20), ajustable (20)	630,96	0,00	1
04/12/2017	2017M01746 - Chrome manage licence(3), chromebook (3)	1 611,90	0,00	5
04/12/2017	2017M01747 - PC Lenovo Tiny M715(150), PC Lenovo M710(3), PC	123 006,36	0,00	5
04/12/2017	2017M01749 - Luminaire Led (16)	1 535,69	0,00	10

Modalités et date d'acquisition	Désignation du bien	Valeur d'acquisition (coût historique)	Cumul des amortissements	Durée de l'amortissement
04/12/2017	2017M01750 - Luminaire hublot (2)	455,86	0,00	1
04/12/2017	2017M01751 - Spot encastré (30)	717,58	0,00	1
04/12/2017	2017O00257 - Licence pour google chrome (1405)	37 920,00	0,00	5
06/12/2017	2017M01774 - Kit vidéo	816,50	0,00	10
06/12/2017	2017M01775 - Radiateur chauffage infrarouge	87,95	0,00	1
06/12/2017	2017M01777 - Radiateur	430,92	0,00	1
06/12/2017	2017M01778 - Caméra vidéo avec clavier	900,73	0,00	10
06/12/2017	2017M01779 - Pack wc concept surelevé	179,95	0,00	1
06/12/2017	2017M01780 - Robinet mural	37,58	0,00	1
06/12/2017	2017M01781 - Presto (2), malette outillage (2)	649,81	0,00	1
06/12/2017	2017M01785 - Chauffe-eau (3), tempochasse	1 288,28	0,00	10
06/12/2017	2017M01786 - Tempochasse (2)	152,78	0,00	1
06/12/2017	2017M01787 - Evier avec vidage	304,27	0,00	1
06/12/2017	2017M01788 - Chauffe-eau (2)	562,85	0,00	1
07/12/2017	2017M01795 - Ponceuse vibrante pour théâtre	362,39	0,00	1
07/12/2017	2017M01796 - Coffre-fort, caisse à monnaie	773,24	0,00	1
08/12/2017	2017M01635 - MBA - Mobilier étagères pour la bibliothèque	3 512,59	0,00	10
08/12/2017	2017M01807 - Presse à rouleau dry (3), chariot (2)	333,12	0,00	1
08/12/2017	2017M01834 - Achat cafetière - Direction Générale des Services	59,90	0,00	1
08/12/2017	2017M01837 - Poussettes simples (2)	234,90	0,00	1
08/12/2017	2017O00265 - Module acces I Muse 14 et 15 novembre	1 880,00	0,00	5
11/12/2017	2017M01812 - Vidéo caméra avec clavier	277,44	0,00	1
11/12/2017	2017M01813 - Vidéo (5), clavier	2 169,22	0,00	10
11/12/2017	2017M01814 - Climatisation	1 449,40	0,00	10
11/12/2017	2017M01815 - Climatisation	343,98	0,00	1
11/12/2017	2017M01816 - Climatisation (2)	1 789,44	0,00	10
11/12/2017	2017M01817 - Portillon, barrière (2) hgfo	902,00	0,00	10
12/12/2017	2017M01819 - Chauffe eau	609,17	0,00	1
12/12/2017	2017M01824 - Aspirateur	102,00	0,00	1
12/12/2017	2017M01825 - Aspirateur	102,00	0,00	1
15/12/2017	2017M01827 - Assise sol (6) ccfo	433,01	0,00	1
15/12/2017	2017M01828 - Lampadaire Ludic Touch LED	2 006,40	0,00	10
15/12/2017	2017M01829 - Repose-pied massant (50)	1 770,00	0,00	10
15/12/2017	2017M01830 - Repose-pied massant	27,32	0,00	1
15/12/2017	2017M01831 - Colonne circulaire avec 1 robinet 6 bacs (2)	928,56	0,00	10
15/12/2017	2017M01832 - Kit bureau eklipse (4), caisson (4)	2 803,58	0,00	10
15/12/2017	2017M00581 - Acquisition sculpture INQUIETUDE (ours et bancs) d	15 000,00	0,00	0
19/12/2017	2017M01838 - Mitigeur douche (3)	304,13	0,00	1
19/12/2017	2017O00274 - Module Juridiques et Assurances	29 998,80	0,00	5
21/12/2017	2017M01846 - Passerelle AudiCode (11)	4 144,13	0,00	10
22/12/2017	2017M01845 - Tableau émaillé, présentoir (2)	136,52	0,00	1
22/12/2017	2017M01850 - xylophone,caisse claire, tambour (4),tambourin(12)	2 365,10	0,00	10
22/12/2017	2017M01853 - Molleton (50) TITANS pour Halle 38	654,00	0,00	1
22/12/2017	2017M01854 - Lance rideaux (18), anneaux (340) Halle 38	485,33	0,00	1
22/12/2017	2017M01855 - Moquette (4m) Halle 38	565,07	0,00	1
22/12/2017	2017M01856 - Tubes nickel (12), lorgnon (24), raccord Halle 38	633,56	0,00	1
29/12/2017	2017M01538 - Avance (83%) base roulante goupil C4 + plateau	31 295,42	0,00	12
29/12/2017	2017M01540 - Avance (83%) base roulante goupil C4 + plateau	31 295,42	0,00	12
29/12/2017	2017M01541 - Avance (83%) base roulante goupil C4 + plateau	31 295,42	0,00	12
29/12/2017	2017M01542 - Avance (83%) base roulante goupil C4 + plateau	31 295,42	0,00	12
29/12/2017	2017M01544 - Avance (83%) base roulante goupil C4 + plateau	31 295,42	0,00	12
29/12/2017	2017M01545 - Avance (83%) base roulante goupil C4 + plateau	31 295,42	0,00	12

Modalités et date d'acquisition	Désignation du bien	Valeur d'acquisition (coût historique)	Cumul des amortissements	Durée de l'amortissement
29/12/2017	2017M01586 - Appareil diagnostic panne PL, module VCI	8 208,00	0,00	10
29/12/2017	2017M01811 - Berlingo 4x4	25 630,46	0,00	12
29/12/2017	2017M01941 - Cuvette WC (2)	225,22	0,00	1
29/12/2017	2017R00042 - Sol de rue allée du Clos Suzon Chemin du Pré Versé	673,33	0,00	0
Acquisitions à titre gratuit				
Mise à disposition				
Affectation				
Mises en concession ou affermage				
30/11/2017	2017M01686 - Matériel pour son, lumière et vidéo travaux Vapeur	298 428,24	0,00	0
30/11/2017	2017M01687 - Diffusion son pour travaux Vapeur	160 876,32	0,00	0
19/12/2017	2017M01841 - Miniatures pour aménagement Vapeur	500,00	0,00	0
22/12/2017	2017M01861 - Installation équipements son, lumière La Vapeur	12 738,00	0,00	0
29/12/2017	2016B00065 - Trx Parc des Expositions	23 278,80	0,00	0
29/12/2017	2017B00127 - Trx Parc des Expositions	59 936,37	0,00	0
Divers				
04/08/2017	2017S00018 - Subv d'équip en nature cession ? symb SPLAAD	1 160,00	0,00	30
21/08/2017	2014F00196 - Trx GS Tivoli	1 997,56	0,00	30
21/08/2017	2015F00044 - Trx GS Greuze-Colombière	50 969,23	0,00	30
21/08/2017	2015F00058 - Trx lac chanoine Kir	54 386,68	0,00	30
21/08/2017	2015F00061 - Trx parc carrières Bacquin	12 686,60	0,00	30
21/08/2017	2015F00186 - Trx GS Colette	1 433,38	0,00	30
21/08/2017	2016F00001 - Trx GS Greuze-Colombière	48 631,33	0,00	30
21/08/2017	2016F00005 - Trx Château du Clos de Pouilly	5 234,40	0,00	30
21/08/2017	2016F00026 - Trx 9 rue Mayence	48 659,47	0,00	30
21/08/2017	2016F00027 - Trx GS Turgot Baker	21 583,20	0,00	30
21/08/2017	2016F00028 - Trx hémicycle Hôtel de ville	40 602,00	0,00	30
21/08/2017	2016F00029 - Trx espaces verts	186 800,31	0,00	30
21/08/2017	2016F00036 - Trx jardin arquebuse	40 612,50	0,00	30
21/08/2017	2016F00041 - Trx square Darcy	139 174,44	0,00	30
21/08/2017	2016F00043 - Trx GS Colette	5 733,50	0,00	30
21/08/2017	2016F00044 - Trx conservatoire J.P. Rameau	51 838,19	0,00	30
21/08/2017	2016F00045 - Trx Place Wilson	444,00	0,00	1
21/08/2017	2016F00047 - Trx lac chanoine Kir	48 447,46	0,00	30
21/08/2017	2016F00048 - Trx square des Valendons	783,84	0,00	1
21/08/2017	2016F00049 - Trx parc Toison d'Or	1 944,00	0,00	30
21/08/2017	2016F00050 - Trx GS Camille Flammarion	4 851,15	0,00	30
21/08/2017	2016F00051 - Trx parc carrières Bacquin	29 401,10	0,00	30
21/08/2017	2016F00053 - Trx GS Darcy	42 354,00	0,00	30
21/08/2017	2016F00054 - Trx Piscine du Carrousel	2 896,02	0,00	30
21/08/2017	2016F00056 - Trx stade Fontaine d'Ouche	3 701,53	0,00	30
21/08/2017	2016F00059 - Trx GS Devosge	2 836,94	0,00	30
21/08/2017	2016F00063 - Trx Fort Motte Giron	18 308,00	0,00	30
21/08/2017	2016F00065 - Trx Stade des Poussots	276 839,96	0,00	30
21/08/2017	2016F00072 - Trx parc de la Colombière	14 820,00	0,00	30
21/08/2017	2016F00073 - Trx bassin Wilson	6 399,60	0,00	30
21/08/2017	2016F00074 - Trx PMS Gaston Gérard	15 238,74	0,00	30
21/08/2017	2016F00075 - Trx au service espaces verts	2 895,98	0,00	30
21/08/2017	2016F00079 - Trx ludothèque	7 164,67	0,00	30
21/08/2017	2016F00081 - Trx crèche Junot	982,20	0,00	30
21/08/2017	2016F00082 - Trx GS Coteaux du Suzon	7 742,29	0,00	30
21/08/2017	2016F00083 - Trx Stade Epirey	14 999,88	0,00	30
21/08/2017	2016F00096 - Pose de sol souple dans les GS Petites Roches	11 695,82	0,00	30
21/08/2017	2016F00106 - Trx GS Lamartine	1 341,36	0,00	30
21/08/2017	2016F00110 - Trx GS Varennes	2 340,14	0,00	30
21/08/2017	2016F00111 - Trx GS Alsace	1 044,90	0,00	30

Modalités et date d'acquisition	Désignation du bien	Valeur d'acquisition (coût historique)	Cumul des amortissements	Durée de l'amortissement
21/08/2017	2016F00112 - Trx GS Eiffel	4 045,54	0,00	30
21/08/2017	2016F00113 - Trx GS Maladière	3 393,61	0,00	30
21/08/2017	2016F00114 - Trx GS Voltaire	2 952,48	0,00	30
21/08/2017	2016F00117 - Trx crèche des Grésilles	7 549,56	0,00	30
21/08/2017	2016F00118 - Trx crèche familiale Fontaine d'Ouche	2 367,72	0,00	30
21/08/2017	2016F00119 - Trx crèche Darius Milhaud	999,90	0,00	30
21/08/2017	2016F00120 - Trx crèche Tarnier	1 346,87	0,00	30
21/08/2017	2016F00126 - Trx cercle hippique dijonnais	6 137,61	0,00	30
21/08/2017	2016F00127 - Trx musée art sacré	12 064,80	0,00	30
21/08/2017	2016F00128 - Trx parc des sports Doumer LONGVIC	10 885,44	0,00	30
21/08/2017	2016F00130 - Trx GS Champs Perdrix	894,24	0,00	30
21/08/2017	2016F00131 - Trx GS Buffon	894,24	0,00	30
21/08/2017	2016F00137 - Trx GS Dampierre	1 893,77	0,00	30
21/08/2017	2016F00138 - Trx nelle Halte Garderie Mansart	420,00	0,00	1
21/08/2017	2016F00139 - Trx terrain rue du Nuits St George	1 975,20	0,00	30
21/08/2017	2016F00141 - Trx Stade Marcel Bourillot	186 545,48	0,00	30
21/08/2017	2016F00144 - Trx plantation d'arbres diverses rues	16 892,62	0,00	30
21/08/2017	2016F00145 - Trx MJC Bourroches	25 951,09	0,00	30
21/08/2017	2016F00146 - Trx 28 E rue des Péjoces (CN184)	3 159,82	0,00	30
21/08/2017	2016F00147 - Trx GS Mansart	5 368,07	0,00	30
21/08/2017	2016F00148 - GS Dampierre : réfection cour	2 007,72	0,00	0
21/08/2017	2016F00149 - GS Dampierre : réfection cour	2 255,10	0,00	0
21/08/2017	2016F00150 - GS mansart : modification eaux pluviales	11 757,05	0,00	0
21/08/2017	2016F00152 - Trx Parc Clemenceau	116 211,60	0,00	30
21/08/2017	2016F00153 - Trx parc Drapeau	57 879,28	0,00	30
21/08/2017	2016F00154 - Trx MBA	52 474,50	0,00	1
21/08/2017	2016F00155 - Trx camping	1 885,00	0,00	30
24/08/2017	01-19462 - Trx Auditorium + contentieux	113 878,32	0,00	0
24/08/2017	01-39165 - Trx local Renan 7/9 Pl Pouilly	6 762,66	0,00	0
24/08/2017	2013B00092 - 35-37 rue des ateliers	1 617 988,75	0,00	0
24/08/2017	2016B00016 - Trx restaurant entreprise	24 025,91	0,00	50
24/08/2017	2016B00168 - Trx 2 bis rue Delaborde	2 993,69	0,00	0
24/08/2017	2016B00173 - Trx accueil des migrants rue des Creuzots	156 007,56	0,00	0
24/08/2017	2016B00190 - Trx RAM Mansart 12 bd Mansart	35 461,33	0,00	0
24/08/2017	2016M00244 - Fresque/transformateur avenue Eiffel	8 056,00	0,00	0
24/08/2017	2016M00347 - Fresque/transformateur place Paul Bert	8 566,00	0,00	0
24/08/2017	2016M00363 - Convers°retrospective 2000 notices Fds Muteau	30 000,00	0,00	0
24/08/2017	2016M00525 - Fresque/mur GS Clémenceau	8 176,75	0,00	0
22/12/2017	2017S00026 - Subv. d'équipement versées Cité Gastro/Trx locaux	875 000,00	0,00	30
29/12/2017	2017B00110 - 14 rue Mal Franchet Esperey	476,40	0,00	0
29/12/2017	2017B00153 - Trx restaurant entreprise	29 311,50	0,00	50
29/12/2017	2017F00001 - Trx MBA	194 758,47	0,00	1
29/12/2017	2017F00010 - Trx espaces verts	144 235,93	0,00	30
29/12/2017	2017F00012 - Trx parc de la Colombière	33 249,60	0,00	30
29/12/2017	2017F00013 - Trx Parc Clemenceau	27 422,40	0,00	30
29/12/2017	2017F00014 - Trx Stade des Poussots	864,00	0,00	30
29/12/2017	2017F00015 - Trx GS Greuze-Colombière	1 103,33	0,00	30
29/12/2017	2017F00016 - Trx GS Ouest	1 641,90	0,00	30
29/12/2017	2017F00018 - Trx jardin arquebuse	29 540,19	0,00	30
29/12/2017	2017F00022 - Trx espace Baudelaire	1 766,86	0,00	30
29/12/2017	2017F00027 - Trx parc Drapeau	98 926,96	0,00	30
29/12/2017	2017F00029 - Trx PMS Gaston Gérard	16 751,85	0,00	30
29/12/2017	2017F00032 - Trx jardins partagés hauts de Montchapet	25 162,24	0,00	30
29/12/2017	2017F00033 - Trx lac chanoine Kir	27 360,00	0,00	30
29/12/2017	2017F00036 - Trx Stade Epirey	184 303,46	0,00	30
29/12/2017	2017F00038 - Trx GS Darcy	9 758,71	0,00	30
29/12/2017	2017F00049 - Trx GS Alsace	14 929,14	0,00	30
29/12/2017	2017F00057 - Trx Multi accueil Fontaine d'Ouche	2 330,71	0,00	30
29/12/2017	2017F00059 - Trx GS Lallemand	5 682,00	0,00	30

Modalités et date d'acquisition	Désignation du bien	Valeur d'acquisition (coût historique)	Cumul des amortissements	Durée de l'amortissement
29/12/2017	2017F00060 - Trx Clos de Pouilly	8 164,50	0,00	30
29/12/2017	2017F00062 - Trx crèche Junot	2 395,20	0,00	30
29/12/2017	2017F00063 - Trx Parc Hyacinthe Vincent	28 168,45	0,00	30
29/12/2017	2017F00065 - Trx Square Carrelet de Loisy	5 172,00	0,00	30
29/12/2017	2017F00068 - Trx centre social Balzac	3 775,70	0,00	30
29/12/2017	2017F00069 - Trx GS Joffre-Beaumarchais	2 614,68	0,00	30
29/12/2017	2017F00070 - Trx GS Lamartine	1 047,60	0,00	30
29/12/2017	2017F00071 - Trx GS Drapeau	1 683,72	0,00	30
29/12/2017	2017F00072 - Trx GS Petites Roches	2 881,44	0,00	30
29/12/2017	2017F00078 - Trx GS Clemenceau	1 564,49	0,00	30
29/12/2017	2017F00079 - Trx GS Dampierre	3 499,80	0,00	0
29/12/2017	2017F00080 - Trx GS Voltaire	18 330,97	0,00	30
29/12/2017	2017F00082 - Trx GS Devosges	25 712,61	0,00	30
29/12/2017	2017F00083 - Trx GS Champollion	4 813,80	0,00	30
29/12/2017	2017F00084 - Trx GS Petit Bernard	378,00	0,00	1
29/12/2017	2017F00085 - Trx Montmuzard	1 617,20	0,00	30
29/12/2017	2017F00086 - Trx barrière maison des association Corroyeur	8 046,24	0,00	30
29/12/2017	2017F00088 - Trx GS Monts de Vigne	5 898,23	0,00	30
29/12/2017	2017F00089 - Trx Place de la République	105 618,35	0,00	30
29/12/2017	2017F00092 - Trx jardin des apothicaires	13 242,74	0,00	30
29/12/2017	2017F00097 - Trx GS Coteaux du Suzon	2 694,40	0,00	30
29/12/2017	2017F00101 - Trx Placettes LAC/MORVAN et LAC/SAVERNE	20 584,38	0,00	30
29/12/2017	2017F00102 - Trx Lycée du Castel	8 492,54	0,00	30
29/12/2017	2017F00103 - Trx Stade Trimolet	528,00	0,00	1
29/12/2017	2017F00105 - Trx Lac Kir	0,00	0,00	30
29/12/2017	2017F00108 - Trx Carrière Bacquin	92 941,24	0,00	30
29/12/2017	2017F00111 - Trx GS Petit Citeaux	4 961,22	0,00	30
29/12/2017	2017F00112 - Trx Parc des Argentières	2 010,00	0,00	30
29/12/2017	2017F00131 - Trx Esplanade des Marcs d'Or	24 720,10	0,00	30
29/12/2017	2017F00132 - Trx Enclos Sainte Anne	129 985,63	0,00	30
29/12/2017	2017F00133 - Trx Parc des Argentières	18 687,06	0,00	30
29/12/2017	2017F00138 - Trx Square en St Jacques -Quartier Bourroches	2 566,20	0,00	30
29/12/2017	2017F00142 - Trx La Motte Giron	4 162,80	0,00	30
29/12/2017	2017F00143 - Trx Square Chevreul	8 398,40	0,00	30
29/12/2017	2017F00144 - Trx Stade Bourillot	19 973,46	0,00	30
29/12/2017	2017F00165 - Trx Parc des Coteaux du Suzon	2 115,60	0,00	30
29/12/2017	2017F00166 - Trx plantations d'arbres	9 155,30	0,00	30
29/12/2017	2017F00167 - Trx plantations d'arbres (44)	1 653,08	0,00	30
29/12/2017	2017I00139 - Trx réseau fibre optique La Vapeur	1 760,14	0,00	0
29/12/2017	2017M00752 - Restauration sculpture François Rude	1 837,22	0,00	0
31/12/2017	2017S00021 - Subv d'extension et réhabilitation La Vapeur	954 156,00	0,00	30
31/12/2017	2017S00022 - Subv d'équip versées/acquisition matériel	52 511,44	0,00	5
31/12/2017	2017S00023 - Subventions d'équipement versées/Tx locaux	237 249,92	0,00	30
31/12/2017	2017S00024 - Subventions d'équipement autres organismes public	87 000,00	0,00	30
<b>TOTAL GENERAL</b>		<b>12 421 723,87</b>	<b>0,00</b>	

<b>IV – ANNEXES</b>	<b>IV</b>
<b>ELEMENTS DU BILAN</b>	
<b>VARIATION DU PATRIMOINE (article R. 2313-3 du CGCT) – SORTIES</b>	<b>A10.2</b>

**A10.2 – ETAT DES SORTIES DES BIENS D'IMMOBILISATIONS**

Modalités et date de sortie	Désignation du bien	Valeur d'acquisition (coût historique)	Durée de l'amort.	Cumul des amort. antérieurs	Valeur nette comptable au jour de la cession	Prix de cession	Plus ou moins values
Cessions à titre onéreux							
03/05/2017	01-10456 - Manitou	28 584,19	0	0,00	28 584,19	5 841,36	-22 742,83
09/06/2017	01-10735 - Appart 23 rue du Petit Potet	364 507,80	0	0,00	364 507,80	959 181,62	594 673,82
09/06/2017	01-11373 - Conseiller de Quart 23 r Potet	7 622,45	0	0,00	7 622,45	7 622,45	0,00
09/06/2017	01-12024 - Terrain rue Condorcet	114 027,80	0	0,00	114 027,80	152 000,00	37 972,20
09/06/2017	01-13261 - Terrain chemin des Ecayennes	0,00	0	0,00	0,00	129 948,00	129 948,00
09/06/2017	01-13262 - Terrain rente de Giron	4 994,35	0	0,00	4 994,35	12 116,00	7 121,65
09/06/2017	01-13263 - Terrain ch. des Ecayennes	6 160,03	0	0,00	6 160,03	19 512,00	13 351,97
09/06/2017	01-10733 - Locaux 21 rue du Petit Potet	10 219,56	0	0,00	10 219,56	10 219,56	0,00
09/06/2017	01-11384 - Scouts de France	22 976,37	0	0,00	22 976,37	22 976,37	0,00
19/07/2017	01-14380 - Nacelle remorque 5318 TL 21	21 349,40	0	0,00	21 349,40	3 650,85	-17 698,55
19/07/2017	01-17474 - Autolaveuse Cleanfix	2 858,55	10	2 858,55	0,00	90,41	90,41
19/07/2017	01-19695 - Renault KEX 9973 VZ 21	9 859,73	10	9 859,73	0,00	1 043,10	1 043,10
19/07/2017	01-19916 - Monobrosse avec plateaux (10)	11 428,53	10	11 428,53	0,00	93,88	93,88
19/07/2017	01-21581 - Scooter VIVA 100 POr (2)	4 766,80	10	4 766,80	0,00	458,96	458,96
19/07/2017	01-21599 - Micro tracteur John Deere 4310 - 8439 WH 21	35 566,19	10	35 566,19	0,00	4 068,09	4 068,09
19/07/2017	01-22214 - Aspirateur	910,28	10	910,28	0,00	33,38	33,38
19/07/2017	01-22317 - Saxo électrique 9750 WJ 21	11 531,25	10	11 531,25	0,00	312,93	312,93
19/07/2017	01-22323 - Renault MB2 5541 WK 21	15 662,00	10	15 662,00	0,00	1 043,10	1 043,10
19/07/2017	01-2291 - Aspirateur prof. poussière	1 794,04	10	1 794,04	0,00	33,38	33,38
19/07/2017	01-24819 - Camion RENAULT MAS 6913 WP	35 174,40	8	35 174,40	0,00	0,00	0,00
19/07/2017	01-25012 - Benne à OM - 6913 WP 21	45 627,40	8	45 627,40	0,00	3 546,54	3 546,54
19/07/2017	01-25208 - Aspirateur eau/poussière	839,62	10	839,62	0,00	33,38	33,38
19/07/2017	01-26510 - Velsatis Initiale 843WT21	35 906,02	10	35 906,02	0,00	3 650,85	3 650,85
19/07/2017	01-2652 - Autolaveuse à cable monophasé	4 127,45	10	4 127,45	0,00	90,40	90,40
19/07/2017	01-28195 - Groupe électrogène Djingo 2000	955,60	10	955,60	0,00	69,54	69,54
19/07/2017	01-28373 - Taille haies Stihl HS80/600(3)	1 238,91	10	1 238,91	0,00	69,54	69,54
19/07/2017	01-29083 - Aspirateur souffleur, nettoyeur	864,98	10	864,98	0,00	52,16	52,16
19/07/2017	01-2961 - Autolaveuse	14 277,17	10	14 277,17	0,00	90,40	90,40
19/07/2017	01-30172 - Débroussailleuses thermiques 2	1 386,91	10	1 386,91	0,00	121,70	121,70
19/07/2017	01-30180 - Taille haie thermique (6)	2 338,65	10	2 338,65	0,00	121,69	121,69
19/07/2017	01-32411 - Balayeuse CityCat 2020 - A0045	97 713,20	8	97 713,20	0,00	1 668,96	1 668,96
19/07/2017	01-32434 - Souffleur STIHL BG85 (5)	1 100,32	10	1 100,32	0,00	243,38	243,38
19/07/2017	01-33038 - Bac 710 avec rehausse (8)	1 865,76	10	1 865,76	0,00	156,46	156,46
19/07/2017	01-34483 - Jardinière double (7)	3 412,09	10	3 069,00	343,09	156,46	-186,63
19/07/2017	01-37325 - Aspirateur sur chariot élévat	3 672,38	10	2 936,00	736,38	730,17	-6,21
19/07/2017	01-39551 - Scooter electr. Kosmob (2) - BG 498 P et BG 632 N	3 379,90	10	2 365,00	1 014,90	312,93	-701,97
19/07/2017	01-41337 - Meule à eau, scie sauteuse (2)	862,31	10	516,00	346,31	156,47	-189,84
19/07/2017	01-42003 - Citroën Berlingo 6003 VR 21	22 818,98	10	22 818,98	0,00	1 251,72	1 251,72
19/07/2017	01-717 - Remorque Hubière grillagée	3 860,92	10	3 860,92	0,00	625,86	625,86
19/07/2017	01-10289 - Citroën 8864 TL 21	13 234,13	0	0,00	13 234,13	625,86	-12 608,27
19/07/2017	01-10325 - Renault 7425 TS 21	29 053,48	0	0,00	29 053,48	2 712,06	-26 341,42
19/07/2017	01-10510 - Bétonnière N 91	0,00	0	0,00	0,00	417,24	417,24
19/07/2017	01-1185 - Aspirateur TASKI Vacumat 60	1 717,88	10	1 717,88	0,00	33,38	33,38
19/07/2017	01-1186 - Iveco 3781 VH 21	51 463,04	8	51 463,04	0,00	4 276,71	4 276,71
19/07/2017	01-13287 - Laveuse CMAR	91 411,97	8	91 411,97	0,00	2 190,51	2 190,51
19/07/2017	01-1424 - Aspirateur GMF 80 K1	1 870,56	10	1 870,56	0,00	33,38	33,38
19/07/2017	01-12841 - Motobineuses BENASSI (2)	910,00	10	910,00	0,00	182,54	182,54
19/07/2017	01-26869 - Scooters- 6634-6635WV21	4 440,00	10	4 440,00	0,00	417,24	417,24
19/07/2017	01-29013 - Scooters Q33-34 (2)	3 323,34	10	3 323,34	0,00	103,26	103,26
19/07/2017	01-31802 - Scooter Yamaha 125 cm3 (2)	4 690,00	10	4 690,00	0,00	521,55	521,55

Modalités et date de sortie	Désignation du bien	Valeur d'acquisition (coût historique)	Durée de l'amort.	Cumul des amort. antérieurs	Valeur nette comptable au jour de la cession	Prix de cession	Plus ou moins values
19/07/2017	01-35297 - Saleuse Com Europ KL500 (5)	2 750,00	8	2 750,00	0,00	260,77	260,77
03/08/2017	01-11085 - Marché de Gros rue de Skopje	13 308,07	0	0,00	13 308,07	150 075,00	136 766,93
03/08/2017	01-13377 - Terrain 2 rue Sadi Carnot	84 885,86	0	0,00	84 885,86	1 300 000,00	1 215 114,14
04/08/2017	01-42602 - Partie site Halle Bonnotte	1 160,00	0	0,00	1 160,00	1,00	-1 159,00
30/08/2017	01-30348 - Matériel conditionnement UCPA	103 040,62	10	103 040,62	0,00	6 000,00	6 000,00
30/08/2017	01-29707 - Matériel de cuisson UCPA	118 893,00	10	118 893,00	0,00	2 500,00	2 500,00
07/12/2017	01-14263 - Servitude de passage	0,00	0	0,00	0,00	0,00	0,00
07/12/2017	01-17221 - Hotel de Thesut Hotel Jacqueron CCAS - Godrans (ru	1 738 094,43	0	0,00	1 738 094,43	1 847 550,98	109 456,55
07/12/2017	01-26352 - Table ronde	770,70	15	663,00	107,70	685,00	577,30
07/12/2017	01-11359 - Bureau d'Aide Sociale	152 449,02	0	0,00	152 449,02	152 449,02	0,00
08/12/2017	01-12137 - ZAD de la Cras	674,90	0	0,00	674,90	674,90	0,00
08/12/2017	01-12140 - ZAD de la Cras	290,04	0	0,00	290,04	290,04	0,00
08/12/2017	01-12141 - ZAD de la Cras	722,30	0	0,00	722,30	722,30	0,00
08/12/2017	01-12143 - ZAD de la cras	746,85	0	0,00	746,85	746,85	0,00
08/12/2017	01-12144 - ZAD de la Cras	809,26	0	0,00	809,26	809,26	0,00
08/12/2017	01-12145 - ZAD de la Cras	446,71	0	0,00	446,71	446,71	0,00
08/12/2017	01-12146 - ZAD de la Cras	304,40	0	0,00	304,40	304,40	0,00
08/12/2017	01-12147 - ZAD de la Cras	447,29	0	0,00	447,29	447,29	0,00
08/12/2017	01-12148 - ZAD de la Cras	287,10	0	0,00	287,10	287,10	0,00
08/12/2017	01-12149 - ZAD de la Cras	55,26	0	0,00	55,26	55,26	0,00
08/12/2017	01-12150 - ZAD de la Cras	384,29	0	0,00	384,29	384,29	0,00
08/12/2017	01-12151 - ZAD de la Cras	982,76	0	0,00	982,76	982,76	0,00
08/12/2017	01-12152 - ZAD de la Cras	763,68	0	0,00	763,68	763,68	0,00
08/12/2017	01-12153 - ZAD de la Cras	328,19	0	0,00	328,19	328,19	0,00
08/12/2017	01-12161 - ZAD de la Cras	718,80	0	0,00	718,80	718,80	0,00
08/12/2017	01-12163 - ZAD de la Cras	3 029,47	0	0,00	3 029,47	3 029,47	0,00
08/12/2017	01-12166 - ZAD de la Cras	308,56	0	0,00	308,56	308,56	0,00
08/12/2017	01-12167 - ZAD de la Cras	903,23	0	0,00	903,23	903,23	0,00
08/12/2017	01-12168 - ZAD de la Cras	2 924,98	0	0,00	2 924,98	2 924,98	0,00
08/12/2017	01-13208 - Terrain	2 861,45	0	0,00	2 861,45	2 861,45	0,00
08/12/2017	01-13442 - Terrain	253,98	0	0,00	253,98	253,98	0,00
08/12/2017	01-13462 - Rente de La Cras	1 016,83	0	0,00	1 016,83	1 016,83	0,00
12/12/2017	01-10869 - Crèche de la Colombière	15 582,00	0	0,00	15 582,00	15 582,00	0,00
12/12/2017	01-11718 - Crèche Colombière	6 418,00	0	0,00	6 418,00	6 418,00	0,00
20/12/2017	01-12241 - ZAD En Bruant	726,96	0	0,00	726,96	726,96	0,00
20/12/2017	01-13104 - Espace Vert "En Bruant"	164,95	0	0,00	164,95	164,95	0,00
20/12/2017	01-16723 - Combe à la Serpent	59 161,38	0	0,00	59 161,38	27 394,76	-31 766,62
Cessions à titre gratuit							
Mise à disposition							
Affectation							
Mises en concession ou affermage							
Mise à la réforme							
20/02/2017	2015B00299 - Frs notariés acquisition Ashkanian 44 r. fbg Raine	2 150,36	0	0,00	2 150,36	0,00	-2 150,36
20/02/2017	2016F00017 - Frais notariés 27-32 Pont des tanneries	11 805,16	0	0,00	11 805,16	0,00	-11 805,16
04/04/2017	01-34162 - Immos camping retour d'affermage à reformer	2 700,64	10	2 326,79	373,85	0,00	-373,85
04/04/2017	01-17445 - Micro+imprimante camping	2 259,25	5	2 259,25	0,00	0,00	0,00
04/04/2017	01-17937 - Logiciel de gestion Unicamp camping	1 105,26	5	1 105,26	0,00	0,00	0,00
26/04/2017	2015F00137 - Foyer des Bégonias	0,00	1	0,00	0,00	0,00	0,00
05/05/2017	2014D00175 - STAT Autres réseaux	39 222,89	0	0,00	39 222,89	0,00	-39 222,89
05/07/2017	01-42911 - Frais études Lac Kir	1 000,00	5	1 000,00	0,00	0,00	0,00
05/07/2017	01-42949 - Assistance TOIP	8 934,12	5	8 934,12	0,00	0,00	0,00
05/07/2017	01-43120 - Frais études GS Anjou	1 997,21	5	1 997,21	0,00	0,00	0,00
05/07/2017	01-43121 - Frais études GS Monts de Vigne	1 414,90	5	1 414,90	0,00	0,00	0,00
05/07/2017	01-43122 - Frs études GS Chevreul	2 645,91	5	2 645,91	0,00	0,00	0,00



Modalités et date de sortie	Désignation du bien	Valeur d'acquisition (coût historique)	Durée de l'amort.	Cumul des amort. antérieurs	Valeur nette comptable au jour de la cession	Prix de cession	Plus ou moins values
05/07/2017	01-43123 - Frais études GS Larrey	4 266,61	5	4 266,61	0,00	0,00	0,00
05/07/2017	01-43124 - Frais études GS Voltaire	4 057,14	5	4 057,14	0,00	0,00	0,00
05/07/2017	01-43126 - Fs étude GS Varennes et crèche	2 191,12	5	2 191,12	0,00	0,00	0,00
05/07/2017	01-43127 - Fr études GS Champs Perdrix	1 573,53	5	1 573,53	0,00	0,00	0,00
05/07/2017	01-43128 - Fr études GS Lallemand	2 385,46	5	2 385,46	0,00	0,00	0,00
05/07/2017	01-43129 - Frs études Halles Centrales	2 682,63	5	2 682,63	0,00	0,00	0,00
05/07/2017	01-43194 - Frais études Parc des Expos	6 566,04	5	6 566,04	0,00	0,00	0,00
05/07/2017	01-43200 - Frs étude SharePoint, Intranet	15 356,64	5	15 356,64	0,00	0,00	0,00
05/07/2017	01-43202 - Frs études logiciel CODIR	17 605,12	5	17 605,12	0,00	0,00	0,00
05/07/2017	01-38495 - Frais études foyer bégonias	3 592,76	5	3 592,76	0,00	0,00	0,00
05/07/2017	01-38511 - Frais d'études Théâtre Municip	3 995,55	5	3 995,55	0,00	0,00	0,00
05/07/2017	01-38638 - Frs études crèche 3, rue Monge	360,95	5	360,95	0,00	0,00	0,00
05/07/2017	01-38641 - Frais études salle Boivin	1 486,15	5	1 486,15	0,00	0,00	0,00
05/07/2017	01-38642 - Frs études Centre social Parc	980,24	5	980,24	0,00	0,00	0,00
05/07/2017	01-38643 - Frais études MJC des Grésilles	1 611,72	5	1 611,72	0,00	0,00	0,00
05/07/2017	01-38644 - Frais études GS Turgot	2 357,15	5	2 357,15	0,00	0,00	0,00
05/07/2017	01-38645 - Frs études CS Bourroches	832,90	5	832,90	0,00	0,00	0,00
05/07/2017	01-38646 - Frs études Planétarium	1 571,91	5	1 571,91	0,00	0,00	0,00
05/07/2017	01-38647 - Frais d'études Parvis St Jean	1 633,55	5	1 633,55	0,00	0,00	0,00
05/07/2017	01-38648 - Frs études Musée Vie Bourg.	3 139,13	5	3 139,13	0,00	0,00	0,00
05/07/2017	01-38799 - Frs études salle Boisselot	968,54	5	968,54	0,00	0,00	0,00
05/07/2017	01-38801 - Frais études Patinoire	2 382,43	5	2 382,43	0,00	0,00	0,00
05/07/2017	01-38909 - Fr études stade des Poussots	2 135,65	5	2 135,65	0,00	0,00	0,00
05/07/2017	01-38912 - Fr études MJC Maladière	668,89	5	668,89	0,00	0,00	0,00
05/07/2017	01-38944 - Fr études Mairie ann Grésilles	971,29	5	971,29	0,00	0,00	0,00
05/07/2017	01-39174 - Frs étude centre social balzac	973,37	5	973,37	0,00	0,00	0,00
05/07/2017	01-39176 - Frs d'études Eglise Notre Dame	520,26	5	520,26	0,00	0,00	0,00
05/07/2017	01-39209 - Frs études crèche Colombière	214,23	5	214,23	0,00	0,00	0,00
05/07/2017	01-39948 - Frs étude centre social balzac	1 563,71	5	1 563,71	0,00	0,00	0,00
05/07/2017	01-39949 - Frais études GS Monts de Vigne	283,99	5	283,99	0,00	0,00	0,00
05/07/2017	01-39950 - Frs études GS Chevreur	4 965,90	5	4 965,90	0,00	0,00	0,00
05/07/2017	01-39952 - Frs d'études Eglise Notre Dame	104,05	5	104,05	0,00	0,00	0,00
05/07/2017	01-39953 - Frs études Halles Centrales	1 991,82	5	1 991,82	0,00	0,00	0,00
05/07/2017	01-39954 - Frs études Vélodrome	66,07	5	66,07	0,00	0,00	0,00
05/07/2017	01-39955 - Frs études crèche Colombière	371,83	5	371,83	0,00	0,00	0,00
05/07/2017	01-39957 - Frais études crèche-CLTivoli	2 697,64	5	2 697,64	0,00	0,00	0,00
05/07/2017	01-39958 - Frs études hôtel des sociétés	1 074,25	5	1 074,25	0,00	0,00	0,00
05/07/2017	01-40285 - Frais étude théâtre municipal	121,44	5	121,44	0,00	0,00	0,00
05/07/2017	01-40338 - Frais étude parc Colombière	121,44	5	121,44	0,00	0,00	0,00
05/07/2017	01-40756 - Etudes Cercle Hippique Dijon	121,44	5	121,44	0,00	0,00	0,00
05/07/2017	01-41179 - Frs étude Chapelle Ste Anne	956,80	5	956,80	0,00	0,00	0,00
05/07/2017	01-41344 - Frais études Patinoire	1 334,18	5	1 334,18	0,00	0,00	0,00
05/07/2017	01-41424 - Frs études Archives-Colmar	121,44	5	121,44	0,00	0,00	0,00
05/07/2017	01-41425 - Frais d'études CRISD	478,40	5	478,40	0,00	0,00	0,00
05/07/2017	01-41456 - Frs études étrier de Bourgogne	121,44	5	121,44	0,00	0,00	0,00
05/07/2017	01-41457 - Fr études 9 rue de Mayence	121,44	5	121,44	0,00	0,00	0,00
05/07/2017	01-41458 - Fr études Combe Serpent	121,44	5	121,44	0,00	0,00	0,00
05/07/2017	01-41459 - Frais études Parc Toison d'Or	121,44	5	121,44	0,00	0,00	0,00
05/07/2017	01-41460 - Frais études UCPA	121,44	5	121,44	0,00	0,00	0,00
05/07/2017	01-41461 - Frs études 3 rue de Mayence	121,44	5	121,44	0,00	0,00	0,00
05/07/2017	01-41857 - Subv/acquisition matériel	104 216,46	5	104 216,46	0,00	0,00	0,00
05/07/2017	01-41869 - Frs études MJC Montchapet	712,57	5	712,57	0,00	0,00	0,00
05/07/2017	01-41874 - Frais études GS Eiffel	2 196,16	5	2 196,16	0,00	0,00	0,00
05/07/2017	01-41875 - Fr études GS Petites Roches	1 302,74	5	1 302,74	0,00	0,00	0,00
05/07/2017	01-41878 - Frais études GS Mansart	3 175,74	5	3 175,74	0,00	0,00	0,00
05/07/2017	01-41929 - Frs relevé plan base ampli-web	40 509,93	5	40 509,93	0,00	0,00	0,00
05/07/2017	01-42179 - Ecriture CCTP-Câblage,expertis	2 631,20	5	2 631,20	0,00	0,00	0,00
05/07/2017	01-42207 - Frs études CL Marie-Noël	800,32	5	800,32	0,00	0,00	0,00
05/07/2017	01-42208 - Fr études GS Buffon	1 696,43	5	1 696,43	0,00	0,00	0,00
05/07/2017	01-42209 - Frais étude Skate Parc	2 095,39	5	2 095,39	0,00	0,00	0,00
05/07/2017	01-42210 - Frais études COSEC Kennedy	839,58	5	839,58	0,00	0,00	0,00

Modalités et date de sortie	Désignation du bien	Valeur d'acquisition (coût historique)	Durée de l'amort.	Cumul des amort. antérieurs	Valeur nette comptable au jour de la cession	Prix de cession	Plus ou moins values
05/07/2017	01-42211 - Fr études stade Epirey-Marion	3 214,90	5	3 214,90	0,00	0,00	0,00
05/07/2017	01-42212 - Fr études 30,32,34 r Ahuy	1 295,11	5	1 295,11	0,00	0,00	0,00
05/07/2017	01-42213 - Frais études GS Nord	1 533,37	5	1 533,37	0,00	0,00	0,00
05/07/2017	01-42214 - Frais études GS Alsace	1 866,45	5	1 866,45	0,00	0,00	0,00
05/07/2017	01-42215 - Frais d'étude Stade Bourillot	955,47	5	955,47	0,00	0,00	0,00
05/07/2017	01-42216 - Frs études piscine Grésilles	974,48	5	974,48	0,00	0,00	0,00
05/07/2017	01-42288 - Etudes Cercle Hippique Dijon	2 760,24	5	2 760,24	0,00	0,00	0,00
05/07/2017	01-42289 - Frais études GS Lamartine	1 789,35	5	1 789,35	0,00	0,00	0,00
05/07/2017	01-42290 - Frais études Crèche Voltaire	706,84	5	706,84	0,00	0,00	0,00
05/07/2017	01-42291 - Frais études GS Tivoli	705,77	5	705,77	0,00	0,00	0,00
05/07/2017	01-42452 - Fr études GS Jean Jaurès 2	1 788,07	5	1 788,07	0,00	0,00	0,00
05/07/2017	01-42454 - Frais études GS Devosge	1 531,73	5	1 531,73	0,00	0,00	0,00
05/07/2017	01-42731 - Fr études GS Jean Jaurès 1	2 634,44	5	2 634,44	0,00	0,00	0,00
05/07/2017	01-42732 - Frs études boulodrome r Mauris	1 560,12	5	1 560,12	0,00	0,00	0,00
05/07/2017	01-42733 - Frais études Cellier Clairvaux	928,11	5	928,11	0,00	0,00	0,00
05/07/2017	01-42734 - Fs études Eglise Ste Chantal	541,78	5	541,78	0,00	0,00	0,00
05/07/2017	01-42735 - Frs études Eglise St Pierre	551,83	5	551,83	0,00	0,00	0,00
05/07/2017	01-42736 - Frs études GS Clemenceau	790,88	5	790,88	0,00	0,00	0,00
05/07/2017	01-42737 - Frs études GS Valendons	2 345,17	5	2 345,17	0,00	0,00	0,00
05/07/2017	01-42738 - Frais études GS Victor Hugo	6 516,53	5	6 516,53	0,00	0,00	0,00
05/07/2017	01-42739 - Frs d'études stade de l'Eveil	271,84	5	271,84	0,00	0,00	0,00
05/07/2017	01-29767 - ENESAD - Equipt salle conféren	6 365,57	15	6 365,57	0,00	0,00	0,00
05/07/2017	01-29768 - SIOS-Fds versés en 2003	190 638,49	15	190 638,49	0,00	0,00	0,00
05/07/2017	01-29770 - Voies Navigables de France	32 907,66	15	32 907,66	0,00	0,00	0,00
08/09/2017	2014M00622 - VTT spécialisé hardrock (4)	1 645,60	10	492,00	1 153,60	0,00	-1 153,60
08/09/2017	2014M00674 - Sup Blede Syst HP BL	7 011,77	5	4 206,00	2 805,77	0,00	-2 805,77
08/09/2017	2014M00709 - SupportEdge Standard PartReplace 12 mois	30 000,00	5	18 000,00	12 000,00	0,00	-12 000,00
08/09/2017	01-30503 - HP Proliant DL360 G4P	5 409,03	5	5 409,03	0,00	0,00	0,00
08/09/2017	01-30504 - Douchettes OPL-9723+Socles	10 811,84	5	10 811,84	0,00	0,00	0,00
08/09/2017	01-30505 - Pack Accueil pour CMA	5 092,09	5	5 092,09	0,00	0,00	0,00
08/09/2017	01-30532 - NEC VL350 S/3000 + Ecrans TFT (50)	44 703,49	5	44 703,49	0,00	0,00	0,00
08/09/2017	01-30562 - Nec Versa M360 + Garantie (15)	14 692,86	5	14 692,86	0,00	0,00	0,00
08/09/2017	01-30571 - PowerMate VL350+Scanner...	2 346,55	5	2 346,55	0,00	0,00	0,00
08/09/2017	01-30581 - VL350 S/3000+Ecran SAMSUNG(15)maison quartier F.O.	13 167,96	5	13 167,96	0,00	0,00	0,00
08/09/2017	01-30582 - Vidéoprojecteur HP MP3322	1 398,12	5	1 398,12	0,00	0,00	0,00
08/09/2017	01-30605 - Chaise empilable vert (16)	2 238,91	15	1 639,00	599,91	0,00	-599,91
08/09/2017	01-30607 - Siège de travail (8)	1 698,13	15	1 243,00	455,13	0,00	-455,13
08/09/2017	01-30665 - Douchettes OPL-9723 (10)	5 405,92	5	5 405,92	0,00	0,00	0,00
08/09/2017	01-30853 - Licence GVT Photoshop CS2	948,43	5	948,43	0,00	0,00	0,00
08/09/2017	01-30855 - LasertJet 1320N + Versa M360	29 319,94	5	29 319,94	0,00	0,00	0,00
08/09/2017	01-30878 - Serveur Proliant DL380 G4	7 328,49	5	7 328,49	0,00	0,00	0,00
08/09/2017	01-31127 - Magasin pour Copieur	1 780,84	5	1 780,84	0,00	0,00	0,00
08/09/2017	01-31157 - Nec Versa M360 + Vidéo ACER	3 519,83	5	3 519,83	0,00	0,00	0,00
08/09/2017	01-31165 - Vestiaire métal bicolore (6)	4 250,82	10	4 250,82	0,00	0,00	0,00
08/09/2017	01-31217 - Epson Stylus R240, Ecran17" (7)	1 973,40	5	1 973,40	0,00	0,00	0,00
08/09/2017	01-31231 - Plan accueil, cloisonnette(2)	1 646,89	15	1 206,00	440,89	0,00	-440,89
08/09/2017	01-31242 - Bureau,caisson,armoire,classeu	1 596,34	15	1 166,00	430,34	0,00	-430,34
08/09/2017	01-31324 - Pilotage d'un spectacle	4 054,44	0	0,00	4 054,44	0,00	-4 054,44
08/09/2017	01-31325 - Pulvérisateur airless	1 937,52	10	1 937,52	0,00	0,00	0,00
08/09/2017	01-31466 - Baie HP EVA 4000 (Evolution)	37 674,72	5	37 674,72	0,00	0,00	0,00
08/09/2017	01-31522 - Portable LIFEBOOK Q2010	3 857,10	5	3 857,10	0,00	0,00	0,00
08/09/2017	01-31547 - Portable Toshiba TECRA A7	2 114,53	5	2 114,53	0,00	0,00	0,00
08/09/2017	01-31549 - Scanner GT15000 + DeskJet 1280	1 909,06	5	1 909,06	0,00	0,00	0,00
08/09/2017	01-31564 - Sèche linge whirlpool	1 303,64	10	1 303,64	0,00	0,00	0,00
08/09/2017	01-31571 - Magasin gde capacite DRH G2	1 273,74	5	1 273,74	0,00	0,00	0,00
08/09/2017	01-31576 - Appareil photo (5)	1 088,25	10	1 088,25	0,00	0,00	0,00
08/09/2017	01-31587 - Portable Sony SZ3HP	2 064,34	5	2 064,34	0,00	0,00	0,00
08/09/2017	01-31660 - Copieur IR 2016	1 197,20	5	1 197,20	0,00	0,00	0,00

Modalités et date de sortie	Désignation du bien	Valeur d'acquisition (coût historique)	Durée de l'amort.	Cumul des amort. antérieurs	Valeur nette comptable au jour de la cession	Prix de cession	Plus ou moins values
08/09/2017	01-42883 - Logiciels communication 2012	13 925,39	5	13 925,39	0,00	0,00	0,00
08/09/2017	2014M01003 - Chariot courrier 3 paniers	201,41	1	201,41	0,00	0,00	0,00
08/09/2017	2014M01074 - Prestations techniciens	12 337,50	5	7 401,00	4 936,50	0,00	-4 936,50
08/09/2017	01-31680 - Scanner Kodak I260+flatbed amo	10 052,38	5	10 052,38	0,00	0,00	0,00
08/09/2017	01-31681 - Imp. EPSON C1100N aculaser(5)	3 943,21	5	3 943,21	0,00	0,00	0,00
08/09/2017	01-31700 - Scanner(2)Graveur(2)Imprimante	865,90	5	865,90	0,00	0,00	0,00
08/09/2017	01-31704 - Trieur courrier (2)	888,72	15	590,00	298,72	0,00	-298,72
08/09/2017	01-31725 - Pack accueil pour Hôtel Ville	2 750,80	5	2 750,80	0,00	0,00	0,00
08/09/2017	01-31743 - Douchette OPL-9723 (70)	37 841,44	5	37 841,44	0,00	0,00	0,00
08/09/2017	01-31777 - Sac de frappe (2)	1 325,06	10	1 325,06	0,00	0,00	0,00
08/09/2017	01-31972 - Portable LIFEBOOK Q2010	3 845,14	5	3 845,14	0,00	0,00	0,00
08/09/2017	01-31990 - Architecture télécom	41 454,31	5	41 454,31	0,00	0,00	0,00
08/09/2017	01-32013 - Creative Suite + Quark Xpress	2 985,81	5	2 985,81	0,00	0,00	0,00
08/09/2017	01-32016 - Scanners,Imp.,Souris,Graveur.	14 060,18	5	14 060,18	0,00	0,00	0,00
08/09/2017	01-32027 - Proliant DL380 G5 (Checkpoint)	5 232,74	5	5 232,74	0,00	0,00	0,00
08/09/2017	01-32042 - Proliant ML 350 G5 + Accessoir	3 754,00	5	3 754,00	0,00	0,00	0,00
08/09/2017	01-32047 - Planètes à l'horizon (spectale	12 071,38	0	0,00	12 071,38	0,00	-12 071,38
08/09/2017	01-32055 - Corel Designer + TLP/GVT CS2	3 779,36	5	3 779,36	0,00	0,00	0,00
08/09/2017	01-32056 - Gestion photothèque S.Com	2 783,69	5	2 783,69	0,00	0,00	0,00
08/09/2017	01-32064 - Licence Trend Micro (300)	5 274,36	5	5 274,36	0,00	0,00	0,00
08/09/2017	01-32107 - PowerMate VL360 (81), écran (81)	85 832,14	5	85 832,14	0,00	0,00	0,00
08/09/2017	01-32108 - Serveur Intranet - BL25p G2	3 409,86	5	3 409,86	0,00	0,00	0,00
08/09/2017	01-32109 - Serveur Easyvista - BL25p G2	3 409,86	5	3 409,86	0,00	0,00	0,00
08/09/2017	01-32110 - Serveur SECOURS - BL25p G2	2 925,72	5	2 925,72	0,00	0,00	0,00
08/09/2017	01-32126 - Matériels informatiques divers	4 501,39	5	4 501,39	0,00	0,00	0,00
08/09/2017	01-32127 - Licence Data Protector (5)	18 315,54	5	18 315,54	0,00	0,00	0,00
08/09/2017	01-32128 - HBA FCA2214FC 2 Gb/s	2 963,45	5	2 963,45	0,00	0,00	0,00
08/09/2017	01-32232 - Evolution intranet élections	3 139,50	5	3 139,50	0,00	0,00	0,00
08/09/2017	01-32359 - Impr.HP P2015DN(20),Souris(50)	8 642,30	5	8 642,30	0,00	0,00	0,00
08/09/2017	01-32383 - Disque dur 500 Gb EVA 4000 (6)	9 485,24	5	9 485,24	0,00	0,00	0,00
08/09/2017	01-32392 - TLP/G CS3 Design Std 3 (2)	3 663,35	5	3 663,35	0,00	0,00	0,00
08/09/2017	01-32393 - NEC W11510 + Ecran 22" (SIG)	1 887,29	5	1 887,29	0,00	0,00	0,00
08/09/2017	01-32396 - Boite de Vitesse*1712VK21	1 782,04	10	1 782,04	0,00	0,00	0,00
08/09/2017	01-32413 - Armoire chauffante mobile	2 100,00	10	2 100,00	0,00	0,00	0,00
08/09/2017	01-32442 - Arc expo noir (30)	2 841,70	10	2 841,70	0,00	0,00	0,00
08/09/2017	01-32458 - Copieur IR 2016 - MA Toison	2 173,13	5	2 173,13	0,00	0,00	0,00
08/09/2017	01-32491 - Matériels Postes mal voyants	2 750,80	5	2 750,80	0,00	0,00	0,00
08/09/2017	01-43177 - Poste à souder+ cagoule	478,40	1	478,40	0,00	0,00	0,00
08/09/2017	01-43179 - Anatidé (19)	1 000,00	0	0,00	1 000,00	0,00	-1 000,00
08/09/2017	01-43206 - Ipad 2 (10)	7 156,51	5	7 156,51	0,00	0,00	0,00
08/09/2017	2015M00683 - Tabouret	75,72	1	75,72	0,00	0,00	0,00
08/09/2017	01-32494 - Afficheur Braille Seika 40 USB	2 479,25	5	2 479,25	0,00	0,00	0,00
08/09/2017	01-32511 - Impr. P2015DN+ NEC V360 (2+2)	1 654,00	5	1 654,00	0,00	0,00	0,00
08/09/2017	01-32553 - Baie EVA 4000	2 063,10	5	2 063,10	0,00	0,00	0,00
08/09/2017	01-32564 - Céléron 2,8-écran,imprimante	7 302,50	5	7 302,50	0,00	0,00	0,00
08/09/2017	01-32568 - Ecran TFT 19" HANNS-G (21)	3 265,08	5	3 265,08	0,00	0,00	0,00
08/09/2017	01-32586 - Ecran HANNS-G 19" (50)	7 774,00	5	7 774,00	0,00	0,00	0,00
08/09/2017	01-32642 - Lampe-support spot	94,53	10	94,53	0,00	0,00	0,00
08/09/2017	01-32679 - Copieur IR 2016 - Eclairage	1 602,64	5	1 602,64	0,00	0,00	0,00
08/09/2017	01-32745 - Scanners Epson, Disque dur...	975,94	5	975,94	0,00	0,00	0,00
08/09/2017	01-32748 - Powermates,imprimantes.....	22 519,48	5	22 519,48	0,00	0,00	0,00
08/09/2017	01-32761 - Scanner GT15000-Impr.1280	1 805,24	5	1 805,24	0,00	0,00	0,00
08/09/2017	01-32788 - Machine à café	15 944,60	10	15 944,60	0,00	0,00	0,00
08/09/2017	01-32803 - DD 300 Go pour EVA 4000 (4)	7 204,70	5	7 204,70	0,00	0,00	0,00
08/09/2017	01-32838 - Lunette (2), filtre solaire	1 271,99	10	1 271,99	0,00	0,00	0,00
08/09/2017	01-32887 - Vidéo Projecteur ACER PD726W	1 752,14	5	1 752,14	0,00	0,00	0,00
08/09/2017	01-32890 - Vidéo+Imprimante+Disque dur	3 247,86	5	3 247,86	0,00	0,00	0,00
08/09/2017	01-32922 - Nec Versa M360 C/M440 (20)	20 776,91	5	20 776,91	0,00	0,00	0,00
08/09/2017	01-32999 - Scanner HP SCANJET 7650N	889,82	5	889,82	0,00	0,00	0,00
08/09/2017	01-33067 - Activital + Printmaster Family	1 377,79	5	1 377,79	0,00	0,00	0,00
08/09/2017	01-33141 - Terminal Dibtic	3 387,07	10	3 387,07	0,00	0,00	0,00

Modalités et date de sortie	Désignation du bien	Valeur d'acquisition (coût historique)	Durée de l'amort.	Cumul des amort. antérieurs	Valeur nette comptable au jour de la cession	Prix de cession	Plus ou moins values
08/09/2017	01-33147 - Licence Altiris (300)	24 262,06	5	24 262,06	0,00	0,00	0,00
08/09/2017	01-33159 - Ecran HANNS-G HS191D (200)	36 854,74	5	36 854,74	0,00	0,00	0,00
08/09/2017	01-33160 - Copieur IR2016 - Médiathèque	2 368,08	5	2 368,08	0,00	0,00	0,00
08/09/2017	01-33161 - Copieur IR 3530 - Etat Civil 2	5 109,31	5	5 109,31	0,00	0,00	0,00
08/09/2017	01-33177 - Viseuse, compresseur, perfo	1 787,64	10	1 787,64	0,00	0,00	0,00
08/09/2017	01-33202 - Spectacles planètes	2 000,00	0	0,00	2 000,00	0,00	-2 000,00
08/09/2017	01-33205 - NEC VL260+dc7800U+Carte Vidéo	1 663,64	5	1 663,64	0,00	0,00	0,00
08/09/2017	01-33215 - Vidéo ACER+NEC VL370+Ecran	3 708,80	5	3 708,80	0,00	0,00	0,00
08/09/2017	01-33276 - Impr.P2015DN+C1100N+Divers	13 414,33	5	13 414,33	0,00	0,00	0,00
08/09/2017	01-33330 - Spot cadra (8)	1 626,56	10	1 626,56	0,00	0,00	0,00
08/09/2017	01-33369 - Nec W11510 + Ecran TFT 22"	1 878,92	5	1 878,92	0,00	0,00	0,00
08/09/2017	01-33370 - Mémoire de 515 Mo DDR400 (70)	2 176,72	5	2 176,72	0,00	0,00	0,00
08/09/2017	01-33388 - IR3100C-Magasin latéral	1 273,74	5	1 273,74	0,00	0,00	0,00
08/09/2017	01-33433 - Graveur, cordons, clés USB	10 699,42	5	10 699,42	0,00	0,00	0,00
08/09/2017	01-43389 - Cadre photographique (11)	4 406,06	10	2 200,00	2 206,06	0,00	-2 206,06
08/09/2017	01-43461 - Gestion Paie & RH - EHPAD	12 865,65	5	12 865,65	0,00	0,00	0,00
08/09/2017	01-493 - Armoires à rideaux - haute (2)	823,70	15	823,70	0,00	0,00	0,00
08/09/2017	01-501 - Panneaux Nimlok cadre alu (4)	1 738,52	10	1 738,52	0,00	0,00	0,00
08/09/2017	01-557 - Armoires rideaux (2)	992,32	15	992,32	0,00	0,00	0,00
08/09/2017	01-559 - Bureau double	1 224,95	15	1 224,95	0,00	0,00	0,00
08/09/2017	01-560 - Caissons porteur+accessoires(2)	809,94	15	809,94	0,00	0,00	0,00
08/09/2017	01-591 - Piscine à balles	1 336,98	10	1 336,98	0,00	0,00	0,00
08/09/2017	01-612 - Fauteuil Opéra anti-tache (2)	1 375,78	15	1 375,78	0,00	0,00	0,00
08/09/2017	01-654 - Plan de travail	2 849,73	15	2 849,73	0,00	0,00	0,00
08/09/2017	01-726 - Table à dessin (par 2) (10)	1 455,88	15	1 455,88	0,00	0,00	0,00
08/09/2017	01-729 - Dessertes informatique (12)	2 451,38	15	2 451,38	0,00	0,00	0,00
08/09/2017	01-770 - Camescope (3)	2 282,16	10	2 282,16	0,00	0,00	0,00
08/09/2017	01-834 - Couchettes empilables (105)	6 533,05	15	6 533,05	0,00	0,00	0,00
08/09/2017	01-850 - Jeu de cours (13)	15 390,19	10	15 390,19	0,00	0,00	0,00
08/09/2017	01-912 - Poste à souder	1 961,90	10	1 961,90	0,00	0,00	0,00
08/09/2017	01-913 - Jeux divers (7)	17 749,95	10	17 749,95	0,00	0,00	0,00
08/09/2017	01-965 - Horloges Tempus (3)	3 886,29	10	3 886,29	0,00	0,00	0,00
08/09/2017	01-972 - Jeux de cour (7)	27 824,04	10	27 824,04	0,00	0,00	0,00
08/09/2017	2014M01243 - Chariot pour bac (30)	1 350,00	10	405,00	945,00	0,00	-945,00
08/09/2017	2014M01268 - Balance, mini hachoir	106,80	1	106,80	0,00	0,00	0,00
08/09/2017	2014M01270 - Poêle (12)	507,35	1	507,35	0,00	0,00	0,00
08/09/2017	2015M00756 - Couchettes, chauffe biberon, pied de barrière Volt	363,01	1	363,01	0,00	0,00	0,00
08/09/2017	01-33434 - HP Proliant DL360 G5 (2)	7 592,81	5	7 592,81	0,00	0,00	0,00
08/09/2017	01-33435 - HP Proliant DL360 G5	3 188,24	5	3 188,24	0,00	0,00	0,00
08/09/2017	01-33478 - Housse portable + Serv. d'Impr	891,02	5	891,02	0,00	0,00	0,00
08/09/2017	01-33513 - Nec Versa M370SE + Graveur DVD	21 240,96	5	21 240,96	0,00	0,00	0,00
08/09/2017	01-33514 - Plantes de collections	363,45	0	0,00	363,45	0,00	-363,45
08/09/2017	01-33555 - Sonomètre Solo Mast cl 1	11 049,84	10	11 049,84	0,00	0,00	0,00
08/09/2017	01-33593 - Micro NEC VL370 (246) + Ecrans	188 884,05	5	188 884,05	0,00	0,00	0,00
08/09/2017	01-33863 - Pack Accueil Musée Bx-Arts	2 750,80	5	2 750,80	0,00	0,00	0,00
08/09/2017	01-33949 - Tableau interactif	2 164,76	5	2 164,76	0,00	0,00	0,00
08/09/2017	01-34124 - Logiciel Ciel+contrat Priv	2 561,47	5	2 561,47	0,00	0,00	0,00
08/09/2017	01-34181 - Evolution intranet élections	3 348,80	5	3 348,80	0,00	0,00	0,00
08/09/2017	01-34393 - Serveur HP ML 370R08	5 460,94	5	5 460,94	0,00	0,00	0,00
08/09/2017	01-34434 - Poubelle (8)	4 985,17	10	4 482,00	503,17	0,00	-503,17
08/09/2017	01-34466 - VM ware fusion pour MAC OS	133,95	5	133,95	0,00	0,00	0,00
08/09/2017	01-34471 - Armoire réfrigérée LIEBHERR	1 469,90	10	1 322,00	147,90	0,00	-147,90
08/09/2017	01-34490 - Imrimante3, batterie2,boitier3	12 895,27	5	12 895,27	0,00	0,00	0,00
08/09/2017	01-34502 - Kit envoi (2)	1 483,04	5	1 483,04	0,00	0,00	0,00
08/09/2017	01-34532 - PC portable Dell (30)	29 933,25	5	29 933,25	0,00	0,00	0,00
08/09/2017	01-34549 - Table de massage (3)	897,00	15	537,00	360,00	0,00	-360,00
08/09/2017	01-34597 - Vidéo projecteur Acer (2)	2 052,34	5	2 052,34	0,00	0,00	0,00
08/09/2017	01-34609 - Vidéoprojecteur Acer + kit	1 026,17	5	1 026,17	0,00	0,00	0,00

Modalités et date de sortie	Désignation du bien	Valeur d'acquisition (coût historique)	Durée de l'amort.	Cumul des amort. antérieurs	Valeur nette comptable au jour de la cession	Prix de cession	Plus ou moins values
08/09/2017	01-34634 - Imprimante (8), casque (3)	2 160,04	5	2 160,04	0,00	0,00	0,00
08/09/2017	01-34705 - Table plateau blanc (2)	50,00	1	50,00	0,00	0,00	0,00
08/09/2017	01-34708 - Fauteuil blanc (2)	40,13	1	40,13	0,00	0,00	0,00
08/09/2017	01-34783 - Serveurs 2* 146 GB	6 598,04	5	6 598,04	0,00	0,00	0,00
08/09/2017	01-34813 - Asus EeePC900XP (60)	24 251,30	5	24 251,30	0,00	0,00	0,00
08/09/2017	01-34830 - Serveur proliant (2)	4 678,39	5	4 678,39	0,00	0,00	0,00
08/09/2017	01-34873 - Table (5)	664,72	1	664,72	0,00	0,00	0,00
08/09/2017	01-34892 - Portable EeePC 900 XP (30)	11 481,60	5	11 481,60	0,00	0,00	0,00
08/09/2017	01-34912 - Impr(15),care pack(15) scann	7 835,92	5	7 835,92	0,00	0,00	0,00
08/09/2017	2013M00230 - Cercle de compétition (2),filets basket (5 paires)	625,51	1	625,51	0,00	0,00	0,00
08/09/2017	2013M00236 - Anatidé (11)	386,00	0	0,00	386,00	0,00	-386,00
08/09/2017	2013M00282 - Sonde (50)	1 554,80	10	620,00	934,80	0,00	-934,80
08/09/2017	2013M00301 - Aérotherme, ventilateur	663,50	1	663,50	0,00	0,00	0,00
08/09/2017	2013M00307 - Apple Ipad2 16 Go	529,90	1	529,90	0,00	0,00	0,00
08/09/2017	2014M01353 - Autolaveuse	3 091,62	10	927,00	2 164,62	0,00	-2 164,62
08/09/2017	01-34913 - Impr(20),scanner,care pack(20)	8 196,01	5	8 196,01	0,00	0,00	0,00
08/09/2017	01-34998 - Logiciel gestion de l'énergie	3 588,00	5	3 588,00	0,00	0,00	0,00
08/09/2017	01-34999 - Logiciel gestion locative	3 265,08	5	3 265,08	0,00	0,00	0,00
08/09/2017	01-35007 - HP Compaq Business + écran 22'	1 105,10	5	1 105,10	0,00	0,00	0,00
08/09/2017	01-35045 - Architecture Sauvegarde	71 475,82	5	71 475,82	0,00	0,00	0,00
08/09/2017	01-35155 - Serveur BLC 465C (2)	4 398,70	5	4 398,70	0,00	0,00	0,00
08/09/2017	01-35156 - HPserveur console+cable réseau	5 540,83	5	5 540,83	0,00	0,00	0,00
08/09/2017	01-35204 - Imp HP designJet T610,disq dur	6 953,54	5	6 953,54	0,00	0,00	0,00
08/09/2017	01-35245 - HP Compac Desktop (2)+ NVdia	1 629,68	5	1 629,68	0,00	0,00	0,00
08/09/2017	01-35246 - PC portable Dell latitude (29)	29 688,81	5	29 688,81	0,00	0,00	0,00
08/09/2017	01-35251 - Lecteur MP3 (3) -détecteur	1 611,86	10	1 449,00	162,86	0,00	-162,86
08/09/2017	01-35309 - Réfrigérateur dble p Liebherr	1 148,16	10	1 033,00	115,16	0,00	-115,16
08/09/2017	01-35310 - Poussette(3), chauffe-biberon	1 050,00	10	945,00	105,00	0,00	-105,00
08/09/2017	01-35428 - Arbre laburnum cepee	103,39	0	0,00	103,39	0,00	-103,39
08/09/2017	01-35429 - Rosiers	77,50	0	0,00	77,50	0,00	-77,50
08/09/2017	01-35543 - Vidéoproj - disque dur 500go	7 098,26	5	7 098,26	0,00	0,00	0,00
08/09/2017	01-35571 - HP 3Y nbd Laserjet p2035/55	945,44	5	945,44	0,00	0,00	0,00
08/09/2017	01-35576 - Serveur BL460C	3 546,98	5	3 546,98	0,00	0,00	0,00
08/09/2017	01-35603 - Disque dur interne 80 Go (20)	1 052,48	5	1 052,48	0,00	0,00	0,00
08/09/2017	01-35606 - Micro ordinateur portable (20)	23 154,56	5	23 154,56	0,00	0,00	0,00
08/09/2017	01-35663 - Adobe photoshop version7	120,68	5	120,68	0,00	0,00	0,00
08/09/2017	01-35666 - Imprimante EPSON Stylus Pro	9 433,44	5	9 433,44	0,00	0,00	0,00
08/09/2017	01-35673 - Serveurs web + data	5 041,44	5	5 041,44	0,00	0,00	0,00
08/09/2017	01-35707 - Asus ext garantie d'un an	1 716,86	5	1 716,86	0,00	0,00	0,00
08/09/2017	01-35709 - Télé relevé compteur	5 137,00	5	5 137,00	0,00	0,00	0,00
08/09/2017	01-35780 - Bureau,table,siège (6), chaise	2 140,60	15	1 136,00	1 004,60	0,00	-1 004,60
08/09/2017	01-35781 - Bureau, chaise(3), armoire(2)	1 746,64	15	928,00	818,64	0,00	-818,64
08/09/2017	01-35805 - Télévision Sony	1 429,00	10	1 143,00	286,00	0,00	-286,00
08/09/2017	01-35806 - Télévision Sony	1 949,80	10	1 559,00	390,80	0,00	-390,80
08/09/2017	01-35843 - PC Nec versa S9100	1 931,54	5	1 931,54	0,00	0,00	0,00
08/09/2017	01-35872 - PC portable Mac Book Air	1 369,42	5	1 369,42	0,00	0,00	0,00
08/09/2017	01-35877 - Poste caisse de secours RECO	790,00	5	790,00	0,00	0,00	0,00
08/09/2017	01-35879 - Ordinateur(12),écran(12+3grand	18 205,19	10	14 560,00	3 645,19	0,00	-3 645,19
08/09/2017	01-35896 - HP Workstation+NVIDIA+écrans	3 280,68	5	3 280,68	0,00	0,00	0,00
08/09/2017	01-35897 - Ordinateur Dell Optiplex 740ML	123 682,07	5	123 682,07	0,00	0,00	0,00
08/09/2017	2013M00485 - Machine à laver Bosch	401,88	1	401,88	0,00	0,00	0,00
08/09/2017	2013M00554 - Support SLA IR 07 - 5X11 (5)	3 588,00	10	1 432,00	2 156,00	0,00	-2 156,00
08/09/2017	01-35928 - Armoire haute sur socle (2)	1 221,36	15	648,00	573,36	0,00	-573,36
08/09/2017	01-35929 - Eléments rangement (5)	3 720,04	15	1 984,00	1 736,04	0,00	-1 736,04
08/09/2017	01-35978 - Bureau,caisson,armoire,siège	1 305,31	15	696,00	609,31	0,00	-609,31
08/09/2017	01-36034 - Ordinateur Dell Optiplex 740ML	57 755,32	5	57 755,32	0,00	0,00	0,00
08/09/2017	01-36106 - Portail tél afficheur Braille	6 140,65	5	6 140,65	0,00	0,00	0,00
08/09/2017	01-36127 - Ensemble sono Yamaha	1 611,00	10	1 288,00	323,00	0,00	-323,00
08/09/2017	01-36141 - Commutateurs-routeurs-scanner	3 599,96	5	3 599,96	0,00	0,00	0,00
08/09/2017	01-36156 - Vidéoprojecteur,disq dur(20),	3 656,20	5	3 656,20	0,00	0,00	0,00

Modalités et date de sortie	Désignation du bien	Valeur d'acquisition (coût historique)	Durée de l'amort.	Cumul des amort. antérieurs	Valeur nette comptable au jour de la cession	Prix de cession	Plus ou moins values
08/09/2017	01-36157 - Disque 146GO+ HP proliant BL46	8 608,37	5	8 608,37	0,00	0,00	0,00
08/09/2017	01-36158 - Licence Altiris clt management	6 420,13	5	6 420,13	0,00	0,00	0,00
08/09/2017	01-36159 - HP Compaq (6), adaptateur, mém	4 927,04	5	4 927,04	0,00	0,00	0,00
08/09/2017	01-36184 - Télécopieur SF560R(2)&SF370(6)	1 299,29	5	1 299,29	0,00	0,00	0,00
08/09/2017	01-36208 - Disque dur Sata Mac (5)	1 626,00	5	1 626,00	0,00	0,00	0,00
08/09/2017	01-36296 - Microsoft Windows Server08	1 200,11	5	1 200,11	0,00	0,00	0,00
08/09/2017	01-36297 - Licence indesign CS4 v6	906,69	5	906,69	0,00	0,00	0,00
08/09/2017	01-36298 - Architecture sauvegarde	8 132,80	5	8 132,80	0,00	0,00	0,00
08/09/2017	01-36300 - Moniteur (3),TV(3), ddu(4)	6 373,48	5	6 373,48	0,00	0,00	0,00
08/09/2017	01-36301 - Licences adobe créative S4	3 068,94	5	3 068,94	0,00	0,00	0,00
08/09/2017	01-36316 - Télé relevé compteur	4 736,00	5	4 736,00	0,00	0,00	0,00
08/09/2017	01-36372 - Caisse+terminaux7, imprimante4	34 497,90	5	34 497,90	0,00	0,00	0,00
08/09/2017	01-36483 - Adobe Inesign cs4(3), Acrobat	2 982,82	5	2 982,82	0,00	0,00	0,00
08/09/2017	01-36486 - Imprimante HP Officejet (3)	1 144,57	5	1 144,57	0,00	0,00	0,00
08/09/2017	01-36487 - Siège visiteur (40), caisson	926,90	15	488,00	438,90	0,00	-438,90
08/09/2017	01-36522 - Matériel vidéo-protection	3 816,31	10	3 048,00	768,31	0,00	-768,31
08/09/2017	01-36523 - Matériel Vidéo Protection	49 420,11	10	39 536,00	9 884,11	0,00	-9 884,11
08/09/2017	01-36525 - Matériel Vidéo Protection	16 390,25	10	13 112,00	3 278,25	0,00	-3 278,25
08/09/2017	01-36632 - Logiciel gestion de l'énergie	3 588,00	5	3 588,00	0,00	0,00	0,00
08/09/2017	01-36675 - Rameur(3),powerplate(2), tapis	4 347,36	10	3 472,00	875,36	0,00	-875,36
08/09/2017	01-36686 - Adobe Acrobat Pro V9	377,34	5	377,34	0,00	0,00	0,00
08/09/2017	01-36690 - Ram pour serveur Mém 4Go	1 651,92	5	1 651,92	0,00	0,00	0,00
08/09/2017	01-36692 - Mat Muséum écrans, trackball..	5 605,89	5	5 605,89	0,00	0,00	0,00
08/09/2017	2013M00696 - BNLK - Taud protection et coffre rangement	850,00	10	340,00	510,00	0,00	-510,00
08/09/2017	2013M00701 - Piscine F O - siège Steelcase	307,13	1	307,13	0,00	0,00	0,00
08/09/2017	01-36700 - PCportable Dell lat E6500 (50)	50 375,52	5	50 375,52	0,00	0,00	0,00
08/09/2017	01-36703 - MacBook Air C2D-1,6G	1 796,69	5	1 796,69	0,00	0,00	0,00
08/09/2017	01-36784 - Suite Office Mac	334,70	5	334,70	0,00	0,00	0,00
08/09/2017	01-36785 - Appareil photo Nikon coolpix	1 462,11	5	1 462,11	0,00	0,00	0,00
08/09/2017	01-36787 - Adobe Indesign CS4 FR (4)	3 511,46	5	3 511,46	0,00	0,00	0,00
08/09/2017	01-36906 - Commutateur (30), impr HP (10)	7 198,13	5	7 198,13	0,00	0,00	0,00
08/09/2017	01-36907 - Logiciel zoomware	286,56	5	286,56	0,00	0,00	0,00
08/09/2017	01-36978 - Réplicateur de ports Targus(5)	849,16	5	849,16	0,00	0,00	0,00
08/09/2017	01-36981 - Moniteur Lacie 724 LCD (2)	4 351,05	5	4 351,05	0,00	0,00	0,00
08/09/2017	01-37091 - PC portables Dell Vostro (50)	34 983,00	5	34 983,00	0,00	0,00	0,00
08/09/2017	01-37094 - Ecran Acer 19 " (13)	1 414,87	5	1 414,87	0,00	0,00	0,00
08/09/2017	01-37291 - Appareil photo SONYcyber-shot4	2 174,81	5	2 174,81	0,00	0,00	0,00
08/09/2017	01-37292 - Scanner(20),boit Ethernet (38)	7 917,52	5	7 917,52	0,00	0,00	0,00
08/09/2017	01-37294 - Vidéo proj(2),rehausseur écran	1 689,95	5	1 689,95	0,00	0,00	0,00
08/09/2017	01-37295 - Mémoire pour serveurs- DDR2	1 052,00	5	1 052,00	0,00	0,00	0,00
08/09/2017	01-37296 - Mise à jour Sphinx+v5	786,97	5	786,97	0,00	0,00	0,00
08/09/2017	01-37297 - Logiciel Mots de Tête	352,82	5	352,82	0,00	0,00	0,00
08/09/2017	01-37368 - Affichage lumineux basket	2 500,00	10	2 000,00	500,00	0,00	-500,00
08/09/2017	01-37387 - Migration Xbase vers SQL	32 770,40	5	32 770,40	0,00	0,00	0,00
08/09/2017	01-37389 - Lexmark X656DTE (5)	12 916,80	5	12 916,80	0,00	0,00	0,00
08/09/2017	01-37390 - Souris optique (95), lect USB	1 237,86	5	1 237,86	0,00	0,00	0,00
08/09/2017	01-37391 - Deport extender 110m (2)	1 569,15	5	1 569,15	0,00	0,00	0,00
08/09/2017	01-37444 - Progiciel TWIn	10 166,00	5	10 166,00	0,00	0,00	0,00
08/09/2017	01-37542 - Logiciel SIPELIA vidéoprotect	19 327,36	5	19 327,36	0,00	0,00	0,00
08/09/2017	01-37544 - Télécopieur SF560R et SF370	1 335,41	5	1 335,41	0,00	0,00	0,00
08/09/2017	01-37560 - Balance étanche 6 kg (3)	932,88	10	744,00	188,88	0,00	-188,88
08/09/2017	01-37564 - Alfuteuse, thermomètre (2)	1 021,98	10	816,00	205,98	0,00	-205,98
08/09/2017	01-37622 - Probook 4310s notebook (2)	1 951,87	5	1 951,87	0,00	0,00	0,00
08/09/2017	01-37628 - Ecran tactile LCD NEC 19" (2)	1 160,12	5	1 160,12	0,00	0,00	0,00
08/09/2017	01-37629 - Licence Adobe CS4 DP	4 926,32	5	4 926,32	0,00	0,00	0,00
08/09/2017	01-37631 - Mém 1Go(20)+LifeCam XV3000(20)	1 518,92	5	1 518,92	0,00	0,00	0,00
08/09/2017	01-37770 - Borne interactive	1 961,44	5	1 961,44	0,00	0,00	0,00
08/09/2017	2013M00902 - Poubelle à couches (3) , tapis, radio cd	704,27	1	704,27	0,00	0,00	0,00

Modalités et date de sortie	Désignation du bien	Valeur d'acquisition (coût historique)	Durée de l'amort.	Cumul des amort. antérieurs	Valeur nette comptable au jour de la cession	Prix de cession	Plus ou moins values
08/09/2017	2013M00946 - Folioyeurs (2)- Carrousel	673,35	1	673,35	0,00	0,00	0,00
08/09/2017	01-1010 - Chariot de rangement bois (21) Education	1 172,95	15	1 172,95	0,00	0,00	0,00
08/09/2017	01-1041 - Marchepied (37) Education	3 770,06	10	3 770,06	0,00	0,00	0,00
08/09/2017	01-1045 - Rayonnages bibliothèque (4) Education	938,81	15	938,81	0,00	0,00	0,00
08/09/2017	01-1046 - Bac à livres (5) Education	837,82	15	837,82	0,00	0,00	0,00
08/09/2017	01-1050 - Chaise (46) Education	2 080,07	15	2 080,07	0,00	0,00	0,00
08/09/2017	01-1051 - Armoire basse (4) Education	1 196,89	15	1 196,89	0,00	0,00	0,00
08/09/2017	01-1053 - Table (15) Education	1 315,55	15	1 315,55	0,00	0,00	0,00
08/09/2017	01-1062 - Table 1 place (72) Education	6 335,97	15	6 335,97	0,00	0,00	0,00
08/09/2017	01-1063 - Chaise (135) Education	6 025,47	15	6 025,47	0,00	0,00	0,00
08/09/2017	01-1064 - Bureau (3) Education	1 076,51	15	1 076,51	0,00	0,00	0,00
08/09/2017	01-1065 - Bibliothèque (5) Education	1 886,52	15	1 886,52	0,00	0,00	0,00
08/09/2017	01-1066 - Armoire basse (12) Education	3 590,66	15	3 590,66	0,00	0,00	0,00
08/09/2017	01-1068 - Meuble de rangement Education	1 323,64	15	1 323,64	0,00	0,00	0,00
08/09/2017	01-1069 - Table (33) Education	3 317,77	15	3 317,77	0,00	0,00	0,00
08/09/2017	01-1070 - Table 1 place (96) Education	8 447,97	15	8 447,97	0,00	0,00	0,00
08/09/2017	01-1071 - Chaise (100) Education	4 605,16	15	4 605,16	0,00	0,00	0,00
08/09/2017	01-1072 - Bureau (4) Education	1 435,35	15	1 435,35	0,00	0,00	0,00
08/09/2017	01-1074 - Meuble de rangement (3) Education	992,73	15	992,73	0,00	0,00	0,00
08/09/2017	01-1075 - Présentoir à livres (4) Education	985,78	15	985,78	0,00	0,00	0,00
08/09/2017	01-1091 - Table (7) Education	813,09	15	813,09	0,00	0,00	0,00
08/09/2017	01-1094 - Chaise (77) Education	3 491,95	15	3 491,95	0,00	0,00	0,00
08/09/2017	01-1099 - Meuble de rangement (3) Education	992,73	15	992,73	0,00	0,00	0,00
08/09/2017	01-1101 - Armoire basse (5) Education	1 496,11	15	1 496,11	0,00	0,00	0,00
08/09/2017	01-1104 - Banc (24) Education	2 089,76	15	2 089,76	0,00	0,00	0,00
08/09/2017	01-1109 - Table individuelle (68) Education	2 914,47	15	2 914,47	0,00	0,00	0,00
08/09/2017	01-1110 - Chaise (86) Education	3 764,38	15	3 764,38	0,00	0,00	0,00
08/09/2017	01-1119 - Armoire basse (3) Education	897,67	15	897,67	0,00	0,00	0,00
08/09/2017	01-1121 - Lot de 3 bancs gigogne (8) Education	1 703,45	15	1 703,45	0,00	0,00	0,00
08/09/2017	01-1123 - Bloc rangement (5) Education	1 315,78	15	1 315,78	0,00	0,00	0,00
08/09/2017	01-1125 - Banc (10) Education	881,82	15	881,82	0,00	0,00	0,00
08/09/2017	01-1132 - Armoire basse (3) Education	897,67	15	897,67	0,00	0,00	0,00
08/09/2017	01-1138 - Bloc 15 cases avec bacs (4) Education	1 325,01	15	1 325,01	0,00	0,00	0,00
08/09/2017	01-1139 - Lot de 3 bancs gigognes (6) Education	1 277,59	15	1 277,59	0,00	0,00	0,00
08/09/2017	01-37858 - PC OPT E5300(56),écran (56)	76 424,40	5	76 424,40	0,00	0,00	0,00
08/09/2017	01-37899 - PC OPT E5300(100),écran (120)	70 324,80	5	70 324,80	0,00	0,00	0,00
08/09/2017	01-38111 - PC portable Probook 4310s	1 011,82	5	1 011,82	0,00	0,00	0,00
08/09/2017	01-38112 - PC portable Probook 4310s	844,38	5	844,38	0,00	0,00	0,00
08/09/2017	01-38113 - Matrox Millennium P690 (10)	2 906,28	5	2 906,28	0,00	0,00	0,00
08/09/2017	01-38120 - Trancheur	2 380,04	10	1 666,00	714,04	0,00	-714,04
08/09/2017	01-38150 - HP OV Omniback Drive LTU	401,86	5	401,86	0,00	0,00	0,00
08/09/2017	01-38172 - Modem routeur Netgear (20)	1 339,52	5	1 339,52	0,00	0,00	0,00
08/09/2017	01-38257 - Thermorelieur	1 913,60	5	1 913,60	0,00	0,00	0,00
08/09/2017	01-38290 - Carte pci(3),adapt sata(4),	783,38	5	783,38	0,00	0,00	0,00
08/09/2017	01-38291 - DD Freecom XXS 250 Go (12)	912,79	5	912,79	0,00	0,00	0,00
08/09/2017	01-38331 - Licence Microsoft Windows7 (5)	309,17	5	309,17	0,00	0,00	0,00
08/09/2017	01-38344 - Casque Plantronic Supra+ (12)	1 550,02	10	1 085,00	465,02	0,00	-465,02
08/09/2017	01-38369 - Licence ExtJS Designer (2)	310,96	5	310,96	0,00	0,00	0,00
08/09/2017	01-38450 - BL460C G6 X5550 Virtualisation	58 733,77	5	58 733,77	0,00	0,00	0,00
08/09/2017	01-38469 - Tapis modèle Rimbaud	211,54	1	211,54	0,00	0,00	0,00
08/09/2017	01-38478 - Site Internet Ville - refonte	12 199,20	5	12 199,20	0,00	0,00	0,00
08/09/2017	01-38479 - Adobe Indesign & Photoshop CS4	2 920,03	5	2 920,03	0,00	0,00	0,00
08/09/2017	01-38560 - Podium arbitre volley (2)	1 047,94	10	728,00	319,94	0,00	-319,94
08/09/2017	01-38576 - Postes Siemens (55) Répond(5)	3 174,90	10	2 219,00	955,90	0,00	-955,90
08/09/2017	2014M01677 - Themomètre (3), sonde (10), étui (3)	1 297,21	10	387,00	910,21	0,00	-910,21
08/09/2017	2014M01775 - Appareil photo canon S120	299,90	1	299,90	0,00	0,00	0,00

Modalités et date de sortie	Désignation du bien	Valeur d'acquisition (coût historique)	Durée de l'amort.	Cumul des amort. antérieurs	Valeur nette comptable au jour de la cession	Prix de cession	Plus ou moins values
08/09/2017	01-1141 - Bloc portes battantes bois 7 Education	3 097,54	15	3 097,54	0,00	0,00	0,00
08/09/2017	01-1145 - Table (14) Education	1 129,86	15	1 129,86	0,00	0,00	0,00
08/09/2017	01-1148 - Chaise (59) Education	2 665,07	15	2 665,07	0,00	0,00	0,00
08/09/2017	01-1149 - Table individuelle (32) Education	1 505,57	15	1 505,57	0,00	0,00	0,00
08/09/2017	01-1193 - But de basket (36) Education	19 485,53	10	19 485,53	0,00	0,00	0,00
08/09/2017	01-1194 - Buts de basket muraux (14) Education	3 366,73	10	3 366,73	0,00	0,00	0,00
08/09/2017	01-1196 - Table individuelle (71) Education	6 247,98	15	6 247,98	0,00	0,00	0,00
08/09/2017	01-1197 - Chaise (74) Education	3 407,82	15	3 407,82	0,00	0,00	0,00
08/09/2017	01-1199 - Bureau (3) Education	1 076,51	15	1 076,51	0,00	0,00	0,00
08/09/2017	01-1200 - Bibliothèque (5) Education	1 886,52	15	1 886,52	0,00	0,00	0,00
08/09/2017	01-1201 - Armoire basse (9) Education	2 692,99	15	2 692,99	0,00	0,00	0,00
08/09/2017	01-12540 - Blocs professeurs Education	1 151,75	15	1 151,75	0,00	0,00	0,00
08/09/2017	01-12927 - Photocopieur Toshiba	2 206,24	5	2 206,24	0,00	0,00	0,00
08/09/2017	01-12957 - Véhicule Fourgon 2195 VQ 21	20 675,95	10	20 675,95	0,00	0,00	0,00
08/09/2017	01-12999 - Téléagrandisseur	3 582,55	10	3 582,55	0,00	0,00	0,00
08/09/2017	01-1374 - Ensemble de projection 1500 AF Education	1 092,30	10	1 092,30	0,00	0,00	0,00
08/09/2017	01-1385 - Support vidéo mobile (3) Education	1 006,16	15	1 006,16	0,00	0,00	0,00
08/09/2017	01-1386 - Desserte informatique (10) Education	2 042,82	15	2 042,82	0,00	0,00	0,00
08/09/2017	01-14232 - Buts multisports Château Pouilly	1 793,68	10	1 793,68	0,00	0,00	0,00
08/09/2017	01-14417 - Main courante Garde corps	8 047,72	10	8 047,72	0,00	0,00	0,00
08/09/2017	01-14419 - Main courante Garde Corps	4 988,88	10	4 988,88	0,00	0,00	0,00
08/09/2017	01-14423 - Jeux de cour Diverses écoles	5 032,07	10	5 032,07	0,00	0,00	0,00
08/09/2017	01-14512 - Ensemble gym polyvalent Ch. Pouilly maternelle	923,49	10	923,49	0,00	0,00	0,00
08/09/2017	01-14649 - Micro-ordinateur (19)	26 248,03	5	26 248,03	0,00	0,00	0,00
08/09/2017	01-14700 - Jeux Lionceau+Bancs (2) Diverses écoles	6 636,19	10	6 636,19	0,00	0,00	0,00
08/09/2017	01-14706 - Ensemble Cuisine Haba Education	880,85	15	880,85	0,00	0,00	0,00
08/09/2017	01-15077 - Ensemble mobilier Vegma	6 939,74	15	6 939,74	0,00	0,00	0,00
08/09/2017	01-1537 - Magnétos Philips vr 276 (10) Education	2 625,93	10	2 625,93	0,00	0,00	0,00
08/09/2017	01-1538 - Structure de jeu Snap Asco Education	1 102,56	10	1 102,56	0,00	0,00	0,00
08/09/2017	01-1539 - Camescope Panasonic [5] Education	3 331,01	10	3 331,01	0,00	0,00	0,00
08/09/2017	01-15793 - Fauteuil opéra (4)	2 671,58	15	2 671,58	0,00	0,00	0,00
08/09/2017	01-1594 - Table individuelle (125) Education	10 999,96	15	10 999,96	0,00	0,00	0,00
08/09/2017	01-1595 - Chaise (130) Education	6 884,38	15	6 884,38	0,00	0,00	0,00
08/09/2017	01-1596 - Bureau (5) Education	1 794,19	15	1 794,19	0,00	0,00	0,00
08/09/2017	01-38809 - Lave linge franstal	3 036,46	10	2 121,00	915,46	0,00	-915,46
08/09/2017	01-38810 - Matériel Réseau- Catalyst (14)	29 344,11	10	20 538,00	8 806,11	0,00	-8 806,11
08/09/2017	01-38842 - Acer Aspire One (10)	2 810,60	5	2 810,60	0,00	0,00	0,00
08/09/2017	01-38847 - Portable Dell Vostro 3500 (30)	25 594,40	5	25 594,40	0,00	0,00	0,00
08/09/2017	01-38851 - Compaq Desktop pantium E5400	905,37	5	905,37	0,00	0,00	0,00
08/09/2017	01-38852 - Apple MacBook Air MC234F/A	1 698,32	5	1 698,32	0,00	0,00	0,00
08/09/2017	01-38854 - Dell Optiplex 380DT (150)	97 545,76	5	97 545,76	0,00	0,00	0,00
08/09/2017	01-38858 - Apple iPad 3G 64GO	917,80	5	917,80	0,00	0,00	0,00
08/09/2017	01-38906 - Horloge étanche (2)	1 565,94	10	1 092,00	473,94	0,00	-473,94
08/09/2017	01-38917 - Adobe Creative suite 4 (2),	14 527,57	5	14 527,57	0,00	0,00	0,00
08/09/2017	01-38918 - ABViewer pro V7 (6)	853,94	5	853,94	0,00	0,00	0,00
08/09/2017	01-38920 - Vidéoprojecteur DLP ACER (2)	1 290,48	5	1 290,48	0,00	0,00	0,00
08/09/2017	01-38921 - Ibook readers sony + irex	891,02	5	891,02	0,00	0,00	0,00
08/09/2017	01-38926 - Mémoire Dane-Elec (10)	1 387,36	5	1 387,36	0,00	0,00	0,00
08/09/2017	01-38927 - Adobe Acrobat Pro V9 (4 )	1 884,30	5	1 884,30	0,00	0,00	0,00
08/09/2017	01-39020 - iPad 3G 32Go, housse	778,70	5	778,70	0,00	0,00	0,00
08/09/2017	01-39022 - Hp mém 4 Go DIMM 240 brchsDDR3	1 090,75	5	1 090,75	0,00	0,00	0,00
08/09/2017	01-39023 - Commutateur (45) et clavier	4 996,89	5	4 996,89	0,00	0,00	0,00



Modalités et date de sortie	Désignation du bien	Valeur d'acquisition (coût historique)	Durée de l'amort.	Cumul des amort. antérieurs	Valeur nette comptable au jour de la cession	Prix de cession	Plus ou moins values
08/09/2017	01-39024 - Antivirus Symantec (1900)	36 358,40	5	36 358,40	0,00	0,00	0,00
08/09/2017	01-39098 - Site web	41 860,00	5	41 860,00	0,00	0,00	0,00
08/09/2017	01-39119 - Télécopieur Laser SF 560R (5)	1 489,02	5	1 489,02	0,00	0,00	0,00
08/09/2017	01-39134 - Windows Server - Vidéo Protec	4 299,45	5	4 299,45	0,00	0,00	0,00
08/09/2017	01-39273 - Poste DEPAEPE horizon (40)	1 277,33	10	889,00	388,33	0,00	-388,33
08/09/2017	01-39420 - Impr HP LJ P2055DN (10)	3 193,92	5	3 193,92	0,00	0,00	0,00
08/09/2017	01-39428 - Microsoft Visio STD 2010	171,79	5	171,79	0,00	0,00	0,00
08/09/2017	2013M01174 - Calculatrice(2),lampe halogène bureau, repose pieds	116,42	1	116,42	0,00	0,00	0,00
08/09/2017	2014O00128 - Intranet - DragNPoint : développement	50 544,00	5	30 324,00	20 220,00	0,00	-20 220,00
08/09/2017	2014O00134 - Intranet - Licence DragNPoint (avec SA sur 3 ans)	15 379,20	5	9 225,00	6 154,20	0,00	-6 154,20
08/09/2017	2014O00162 - Stockage NetApp (3)	2 880,00	5	1 728,00	1 152,00	0,00	-1 152,00
08/09/2017	01-1597 - Plan de travail et meuble	1 332,94	15	1 332,94	0,00	0,00	0,00
08/09/2017	01-1598 - Bibliothèque (5) Education	1 886,52	15	1 886,52	0,00	0,00	0,00
08/09/2017	01-1599 - Armoire basse (10) Education	2 992,22	15	2 992,22	0,00	0,00	0,00
08/09/2017	01-1601 - Meuble de rangement (5) Education	1 654,55	15	1 654,55	0,00	0,00	0,00
08/09/2017	01-1603 - Présentoir à livres (5) Education	1 232,22	15	1 232,22	0,00	0,00	0,00
08/09/2017	01-1610 - Table individuelle (50) Education	4 399,98	15	4 399,98	0,00	0,00	0,00
08/09/2017	01-1611 - Chaise (52) Education	2 753,75	15	2 753,75	0,00	0,00	0,00
08/09/2017	01-1614 - Armoire basse (4) Education	1 196,89	15	1 196,89	0,00	0,00	0,00
08/09/2017	01-1618 - Chaise (105) Education	4 835,42	15	4 835,42	0,00	0,00	0,00
08/09/2017	01-1619 - Table rectangulaire (21) Education	1 776,18	15	1 776,18	0,00	0,00	0,00
08/09/2017	01-1620 - Bureau (3) Education	1 076,51	15	1 076,51	0,00	0,00	0,00
08/09/2017	01-1621 - Bibliothèque (5) Education	1 886,52	15	1 886,52	0,00	0,00	0,00
08/09/2017	01-1622 - Armoire basse (12) Education	3 590,66	15	3 590,66	0,00	0,00	0,00
08/09/2017	01-1624 - Meuble de rangement (4) Education	1 323,64	15	1 323,64	0,00	0,00	0,00
08/09/2017	01-1633 - Présentoir à livres (10) Education	2 464,45	15	2 464,45	0,00	0,00	0,00
08/09/2017	01-1635 - Bacs à livres (16) Education	2 378,27	15	2 378,27	0,00	0,00	0,00
08/09/2017	01-1637 - Armoire vidéo (2) Education	1 300,16	15	1 300,16	0,00	0,00	0,00
08/09/2017	01-1638 - Rayonnage bibliothèque (20) Education	5 758,73	15	5 758,73	0,00	0,00	0,00
08/09/2017	01-1641 - Meuble de rangement (3)	992,73	15	992,73	0,00	0,00	0,00
08/09/2017	01-1642 - Armoire basse (6)	1 795,33	15	1 795,33	0,00	0,00	0,00
08/09/2017	01-1643 - Bibliothèque (6)	2 263,83	15	2 263,83	0,00	0,00	0,00
08/09/2017	01-1644 - Bureau (3)	1 076,51	15	1 076,51	0,00	0,00	0,00
08/09/2017	01-1645 - Table individuelle (90)	7 919,97	15	7 919,97	0,00	0,00	0,00
08/09/2017	01-1646 - Chaise (93)	4 282,80	15	4 282,80	0,00	0,00	0,00
08/09/2017	01-16651 - Micro + imprimante	1 544,14	5	1 544,14	0,00	0,00	0,00
08/09/2017	01-16691 - Remorque-Epandeur	1 705,43	10	1 705,43	0,00	0,00	0,00
08/09/2017	01-16852 - Micro IPAC céleron 400	951,28	5	951,28	0,00	0,00	0,00
08/09/2017	01-1692 - Ensemble polyvalent	1 524,48	10	1 524,48	0,00	0,00	0,00
08/09/2017	01-16942 - Cabanes de cour Diverses écoles maternelle	4 941,98	10	4 941,98	0,00	0,00	0,00
08/09/2017	01-1755 - Ensemble mobilier de bureau	958,43	15	958,43	0,00	0,00	0,00
08/09/2017	01-18359 - Copieur Canon GP 215	4 220,92	5	4 220,92	0,00	0,00	0,00
08/09/2017	01-39429 - Borne accès NetGearWG602v4(22)	1 420,85	5	1 420,85	0,00	0,00	0,00
08/09/2017	01-39431 - Adobe Creative Suite 5 MC	1 135,00	5	1 135,00	0,00	0,00	0,00
08/09/2017	01-39594 - PC Dell VostroV230(150),écran	152 771,06	5	152 771,06	0,00	0,00	0,00
08/09/2017	01-39616 - Sauvegarde Atempo	31 018,26	5	31 018,26	0,00	0,00	0,00
08/09/2017	01-39640 - Accessoires pour borne multimé	1 450,00	5	1 450,00	0,00	0,00	0,00
08/09/2017	01-39650 - Composants pr borne multimédia	1 674,40	5	1 674,40	0,00	0,00	0,00
08/09/2017	01-39764 - Canard (15)	1 000,00	0	0,00	1 000,00	0,00	-1 000,00
08/09/2017	01-40007 - Scanner lide 110 (20)	1 405,30	5	1 405,30	0,00	0,00	0,00
08/09/2017	01-40046 - PC Dell VostroV230 installé°	18 137,34	5	18 137,34	0,00	0,00	0,00
08/09/2017	01-40120 - DD 500GO(4),Bewan (5),modem(5)	1 636,73	5	1 636,73	0,00	0,00	0,00
08/09/2017	01-40122 - Moniteur encastrable	631,49	1	631,49	0,00	0,00	0,00
08/09/2017	01-40125 - HP DL120 (3), ProliantDL120(3)	5 053,99	5	5 053,99	0,00	0,00	0,00
08/09/2017	01-40272 - DD(3),clés USB(20),souris (40)	1 273,74	5	1 273,74	0,00	0,00	0,00

Modalités et date de sortie	Désignation du bien	Valeur d'acquisition (coût historique)	Durée de l'amort.	Cumul des amort. antérieurs	Valeur nette comptable au jour de la cession	Prix de cession	Plus ou moins values
08/09/2017	01-40273 - Imprimante Epson aculaser (3)	5 849,34	5	5 849,34	0,00	0,00	0,00
08/09/2017	01-40284 - Ecran tactile 19' SER/USB (4)	2 325,02	5	2 325,02	0,00	0,00	0,00
08/09/2017	01-40294 - Correcteur Antidode HD	123,19	5	123,19	0,00	0,00	0,00
08/09/2017	01-40295 - HP Officejet 600 (6)	556,86	1	556,86	0,00	0,00	0,00
08/09/2017	01-40296 - CS5 Master collection 5 Win	29,90	5	29,90	0,00	0,00	0,00
08/09/2017	01-40298 - Poste DECT (20),SIEMENS(30),	12 737,22	10	7 638,00	5 099,22	0,00	-5 099,22
08/09/2017	01-40329 - Licence Easy soins pr EHPAD	13 724,10	5	13 724,10	0,00	0,00	0,00
08/09/2017	01-40352 - Copieur RICOH SP 3410S	449,69	1	449,69	0,00	0,00	0,00
08/09/2017	2013M01241 - Appareil photo coolpix S9500	246,70	1	246,70	0,00	0,00	0,00
08/09/2017	2013M01247 - Cafetière	69,00	1	69,00	0,00	0,00	0,00
08/09/2017	2013M01268 - Chevalet standard	70,00	1	70,00	0,00	0,00	0,00
08/09/2017	2014O00181 - Intranet-Licence DragNPoint et développement suite	21 360,00	5	12 816,00	8 544,00	0,00	-8 544,00
08/09/2017	2014O00194 - Intégration Hyper V (6)	4 680,00	5	2 808,00	1 872,00	0,00	-1 872,00
08/09/2017	2014O00195 - Stockage NetApp - Installation Serveur UCS	5 712,00	5	3 426,00	2 286,00	0,00	-2 286,00
08/09/2017	2014O00204 - Assistance logiciel Maelis	1 140,36	5	684,00	456,36	0,00	-456,36
08/09/2017	2015M00125 - Mixer-Bourroches	39,90	1	39,90	0,00	0,00	0,00
08/09/2017	01-18595 - Logiciel AutoCAD LT2000	1 020,13	5	1 020,13	0,00	0,00	0,00
08/09/2017	01-1874 - Citroën Jumper 1712 VK 21	20 353,33	10	20 353,33	0,00	0,00	0,00
08/09/2017	01-19259 - Projecteurs diapos Simda (7)	10 663,51	10	10 663,51	0,00	0,00	0,00
08/09/2017	01-19261 - Projecteurs diapos Simda (2)	3 046,72	10	3 046,72	0,00	0,00	0,00
08/09/2017	01-19266 - Caméra couleur (2)	3 537,18	10	3 537,18	0,00	0,00	0,00
08/09/2017	01-19269 - Projecteurs Simda (3)	4 570,08	10	4 570,08	0,00	0,00	0,00
08/09/2017	01-19271 - Photoshop version 6	1 190,61	5	1 190,61	0,00	0,00	0,00
08/09/2017	01-19336 - Crédences 5 tiroirs (2)	3 300,88	15	3 300,88	0,00	0,00	0,00
08/09/2017	01-19476 - Sonomètre et accessoires	16 659,40	10	16 659,40	0,00	0,00	0,00
08/09/2017	01-1969 - Ensemble 3 éléments séparat	1 034,37	15	1 034,37	0,00	0,00	0,00
08/09/2017	01-198 - Appareil photo et accessoires	914,69	10	914,69	0,00	0,00	0,00
08/09/2017	01-19821 - Piaggio Tipper 1630 WA 21	10 899,04	8	10 899,04	0,00	0,00	0,00
08/09/2017	01-20057 - Pointeuse Memor	1 704,59	5	1 704,59	0,00	0,00	0,00
08/09/2017	01-20334 - Lave linge IPSO HW94EC	5 798,06	10	5 798,06	0,00	0,00	0,00
08/09/2017	01-20336 - Photocopieur Canon 631 (3)	4 075,04	5	4 075,04	0,00	0,00	0,00
08/09/2017	01-2050 - Horloges Tempus et Ant ( 6 )	6 929,44	10	6 929,44	0,00	0,00	0,00
08/09/2017	01-21046 - Injecteur extracteur TW300	856,25	10	856,25	0,00	0,00	0,00
08/09/2017	01-21488 - Berlingo 8682 WG 21	12 316,42	10	12 316,42	0,00	0,00	0,00
08/09/2017	01-21550 - Office XP Edition Standard (6)	3 248,58	5	3 248,58	0,00	0,00	0,00
08/09/2017	01-21729 - PHOTOSHOP 7.0 (2)	2 363,06	5	2 363,06	0,00	0,00	0,00
08/09/2017	01-21810 - Design collection-Photoshop7	4 809,12	5	4 809,12	0,00	0,00	0,00
08/09/2017	01-2189 - Couchettes+cadre de transport Education	6 457,28	15	6 457,28	0,00	0,00	0,00
08/09/2017	01-21976 - C.E. CASIO avec imprimante	1 405,91	5	1 405,91	0,00	0,00	0,00
08/09/2017	01-22037 - Contrôleur acoustique	1 794,00	10	1 794,00	0,00	0,00	0,00
08/09/2017	01-222 - Téléphone Cyclad Education	2 455,96	10	2 455,96	0,00	0,00	0,00
08/09/2017	01-22803 - Power Mac + Powerbook + Imprim	19 395,53	5	19 395,53	0,00	0,00	0,00
08/09/2017	01-2313 - Jeux de cour (9) Education	9 541,91	10	9 541,91	0,00	0,00	0,00
08/09/2017	01-2357 - Poste travail avec retour	1 098,23	15	1 098,23	0,00	0,00	0,00
08/09/2017	01-2364 - Maisonnette bouton d'or Education	1 941,46	10	1 941,46	0,00	0,00	0,00
08/09/2017	01-2434 - Rangement+classeur+présentoir Education	2 454,30	15	2 454,30	0,00	0,00	0,00
08/09/2017	01-24809 - Fleurs de collection	461,66	0	0,00	461,66	0,00	-461,66
08/09/2017	01-24810 - Fleurs de collection	428,77	0	0,00	428,77	0,00	-428,77
08/09/2017	01-24936 - Cuve de jacuzzi + douche mass.	11 000,00	10	11 000,00	0,00	0,00	0,00
08/09/2017	01-2494 - Jeu de cour (3) Education	4 572,01	10	4 572,01	0,00	0,00	0,00
08/09/2017	01-25023 - Buis	361,34	0	0,00	361,34	0,00	-361,34
08/09/2017	01-40417 - Thermomètre avec sonde (30)	1 112,28	10	666,00	446,28	0,00	-446,28
08/09/2017	01-40495 - Clé USB 2 GO (1000 ex)	8 643,49	5	8 643,49	0,00	0,00	0,00
08/09/2017	01-40517 - Sèche linge IPSO	998,66	10	594,00	404,66	0,00	-404,66
08/09/2017	01-40538 - Logiciels découpage électoral	14 710,80	5	14 710,80	0,00	0,00	0,00
08/09/2017	01-40549 - Controleur installation	1 236,27	10	738,00	498,27	0,00	-498,27
08/09/2017	01-40594 - Modem Routeur WirelessN150 (20)	1 267,76	5	1 267,76	0,00	0,00	0,00
08/09/2017	01-40596 - Serveur TWP	4 533,80	5	4 533,80	0,00	0,00	0,00

Modalités et date de sortie	Désignation du bien	Valeur d'acquisition (coût historique)	Durée de l'amort.	Cumul des amort. antérieurs	Valeur nette comptable au jour de la cession	Prix de cession	Plus ou moins values
08/09/2017	01-40599 - Logiciel Abviewer Pro V7	299,00	5	299,00	0,00	0,00	0,00
08/09/2017	01-40601 - Logiciel Abbyy FineReader 10	130,36	5	130,36	0,00	0,00	0,00
08/09/2017	01-40658 - Logiciel archivage appels mala	2 900,30	5	2 900,30	0,00	0,00	0,00
08/09/2017	01-40661 - Micros Lenovo M70E (150)	132 313,48	5	132 313,48	0,00	0,00	0,00
08/09/2017	01-40672 - Convertisseur de Media (10)	4 676,36	10	2 802,00	1 874,36	0,00	-1 874,36
08/09/2017	01-40688 - iPad 2 Wi-fi + G64 Go+étui(3)	2 500,84	5	2 500,84	0,00	0,00	0,00
08/09/2017	01-40721 - Serveur pr plate-forme RAC (3)	17 350,07	5	17 350,07	0,00	0,00	0,00
08/09/2017	01-40730 - Terminaux CB (4)	1 884,90	10	1 128,00	756,90	0,00	-756,90
08/09/2017	01-40773 - Réfrigérateur, lave-vaisselle	2 875,44	10	1 722,00	1 153,44	0,00	-1 153,44
08/09/2017	01-40842 - RHEL Server, Self Support(3)	2 247,88	5	2 247,88	0,00	0,00	0,00
08/09/2017	01-40885 - Serveur UCOPIA	6 256,99	10	3 750,00	2 506,99	0,00	-2 506,99
08/09/2017	01-40940 - Serveur centralisation Hyper V	5 850,45	5	5 850,45	0,00	0,00	0,00
08/09/2017	01-40943 - Imprimante HP LJ P2055DN (10)	3 013,92	5	3 013,92	0,00	0,00	0,00
08/09/2017	01-40966 - Cart. IBM LTO Ultrium 4 (100)	2 738,84	5	2 738,84	0,00	0,00	0,00
08/09/2017	01-41085 - Tablette tactile Iconia Taba	599,90	1	599,90	0,00	0,00	0,00
08/09/2017	01-41086 - Tablette PC Acer Iconia (13)	5 208,58	5	5 208,58	0,00	0,00	0,00
08/09/2017	01-41088 - Apple iMac 21,5 pouces	1 124,24	5	1 124,24	0,00	0,00	0,00
08/09/2017	01-41093 - Switchs Dlink (15) + routeur	1 228,29	5	1 228,29	0,00	0,00	0,00
08/09/2017	01-41095 - Hp laser P2055dn-NB laser(12)	3 616,70	5	3 616,70	0,00	0,00	0,00
08/09/2017	01-41130 - Tablette Acer Iconia W501 P	729,56	1	729,56	0,00	0,00	0,00
08/09/2017	01-41190 - Poste ss fil(30),télécopieur(4	2 445,58	10	1 464,00	981,58	0,00	-981,58
08/09/2017	01-41295 - Séchoir Franstal	1 518,66	10	906,00	612,66	0,00	-612,66
08/09/2017	01-41352 - BL460C G6 X5550 Intégration	35 552,89	5	35 552,89	0,00	0,00	0,00
08/09/2017	01-41361 - Canards (9)	470,00	0	0,00	470,00	0,00	-470,00
08/09/2017	01-25024 - Jacinthes	176,46	0	0,00	176,46	0,00	-176,46
08/09/2017	01-25131 - Buis suffruticosa (50)	311,23	0	0,00	311,23	0,00	-311,23
08/09/2017	01-25201 - Bulbes de collection	904,39	0	0,00	904,39	0,00	-904,39
08/09/2017	01-25202 - Bulbes de collection	465,06	0	0,00	465,06	0,00	-465,06
08/09/2017	01-25209 - Plantes vivaces	253,32	0	0,00	253,32	0,00	-253,32
08/09/2017	01-25210 - Plantes vivaces	206,13	0	0,00	206,13	0,00	-206,13
08/09/2017	01-25254 - Pivoines	210,15	0	0,00	210,15	0,00	-210,15
08/09/2017	01-25293 - Lave linge ipso 55ec	2 793,26	10	2 793,26	0,00	0,00	0,00
08/09/2017	01-25339 - Végétaux	83,50	0	0,00	83,50	0,00	-83,50
08/09/2017	01-25358 - Buis	214,06	0	0,00	214,06	0,00	-214,06
08/09/2017	01-25392 - Ecran et vidéoprojecteur	4 737,06	10	4 737,06	0,00	0,00	0,00
08/09/2017	01-25486 - Bureau adagio complet	1 485,31	15	1 386,00	99,31	0,00	-99,31
08/09/2017	01-2558 - Perforateur CITOBORMA	4 596,34	5	4 596,34	0,00	0,00	0,00
08/09/2017	01-25615 - SOLITON SX/14-M(19)	27 609,66	5	27 609,66	0,00	0,00	0,00
08/09/2017	01-25637 - Imprimantes 1100D-1220C-1300N	23 918,64	5	23 918,64	0,00	0,00	0,00
08/09/2017	01-2569 - Licences (15)	19 764,25	5	19 764,25	0,00	0,00	0,00
08/09/2017	01-2591 - Micro ordinateur IBM	1 103,63	5	1 103,63	0,00	0,00	0,00
08/09/2017	01-25925 - Disque dur Hitachi (37)	2 183,84	5	2 183,84	0,00	0,00	0,00
08/09/2017	01-25926 - Paire buts hand équipés	1 131,42	10	1 131,42	0,00	0,00	0,00
08/09/2017	01-25947 - Serveur HP TC2120 (5)	5 251,88	5	5 251,88	0,00	0,00	0,00
08/09/2017	01-26008 - Imp. HP 1150 - 1100D (3)	3 003,27	5	3 003,27	0,00	0,00	0,00
08/09/2017	01-26020 - Serveur Proliant ML350 G3	6 475,80	5	6 475,80	0,00	0,00	0,00
08/09/2017	01-26061 - Ecran TFT 1530 15" (15) graveu	5 561,28	5	5 561,28	0,00	0,00	0,00
08/09/2017	01-26101 - Sélectaflo (3)	789,36	10	789,36	0,00	0,00	0,00
08/09/2017	01-26107 - Imp.InkJet1100D(10)+laser(30)	11 523,22	5	11 523,22	0,00	0,00	0,00
08/09/2017	01-26109 - Gilets de froid cuisine (40)	2 423,35	10	2 423,35	0,00	0,00	0,00
08/09/2017	01-26110 - Tenues VTT PM (88)	2 646,20	10	2 646,20	0,00	0,00	0,00
08/09/2017	01-26112 - Powertwin (2)	1 362,15	10	1 362,15	0,00	0,00	0,00
08/09/2017	01-26123 - Tenues VTT (61)	2 252,45	10	2 252,45	0,00	0,00	0,00
08/09/2017	01-26150 - Imprimante HP CP 1700 (3)	1 571,40	5	1 571,40	0,00	0,00	0,00
08/09/2017	01-26175 - MS Open Office-Adobe Créative	2 907,71	5	2 907,71	0,00	0,00	0,00
08/09/2017	01-26176 - PowerMAC (2)+ PowerBOOK (1)	11 825,81	5	11 825,81	0,00	0,00	0,00
08/09/2017	01-26244 - Extension de garantie Micros	5 073,43	5	5 073,43	0,00	0,00	0,00
08/09/2017	01-26250 - Serveur d'Impression EPN	890,90	5	890,90	0,00	0,00	0,00
08/09/2017	01-26276 - Boitier HP300X(10) et 500X(10)	7 216,07	5	7 216,07	0,00	0,00	0,00
08/09/2017	01-41428 - Four 505 AIR T	1 396,38	10	834,00	562,38	0,00	-562,38
08/09/2017	01-41471 - Licence InDesign	982,81	5	982,81	0,00	0,00	0,00

Modalités et date de sortie	Désignation du bien	Valeur d'acquisition (coût historique)	Durée de l'amort.	Cumul des amort. antérieurs	Valeur nette comptable au jour de la cession	Prix de cession	Plus ou moins values
08/09/2017	01-41474 - AdobeCreative,Publisher ProMac	4 294,84	5	4 294,84	0,00	0,00	0,00
08/09/2017	01-41475 - HP Mémoire 8 GO DDR3 (42)	5 550,64	5	5 550,64	0,00	0,00	0,00
08/09/2017	01-41482 - Scanner Epson V750 Pro	706,84	1	706,84	0,00	0,00	0,00
08/09/2017	01-41518 - Fax Samsung SF 650 (10)	2 093,00	5	2 093,00	0,00	0,00	0,00
08/09/2017	01-41680 - Imprimante terminaux paiement	586,04	1	586,04	0,00	0,00	0,00
08/09/2017	01-41698 - PC Dell Optilex 390 SF (120)	56 331,60	5	56 331,60	0,00	0,00	0,00
08/09/2017	01-41699 - Micro-ordinateurs portabl (30)	20 379,84	5	20 379,84	0,00	0,00	0,00
08/09/2017	01-41701 - PC Station de travail DELL(20)	36 049,83	5	36 049,83	0,00	0,00	0,00
08/09/2017	01-41703 - Gestion Administrative EHPAD	19 739,99	5	19 739,99	0,00	0,00	0,00
08/09/2017	01-41708 - PC MacBook Air, écran Philips	1 462,23	5	1 462,23	0,00	0,00	0,00
08/09/2017	01-41710 - Migration FireWall Check Point	44 006,02	5	44 006,02	0,00	0,00	0,00
08/09/2017	01-41964 - Licence Altiris cdt management	18 491,83	5	18 491,83	0,00	0,00	0,00
08/09/2017	01-42038 - Migration FireWall CheckPoint	5 358,07	5	5 358,07	0,00	0,00	0,00
08/09/2017	01-26308 - Poste travail,table,armoire(3)	2 323,11	15	2 013,00	310,11	0,00	-310,11
08/09/2017	01-26378 - Télécopieurs CANON B.140 (7)	1 799,98	5	1 799,98	0,00	0,00	0,00
08/09/2017	01-26392 - Tenues VTT (11)	2 931,30	10	2 931,30	0,00	0,00	0,00
08/09/2017	01-26417 - Système de contrôle à distance	1 220,64	5	1 220,64	0,00	0,00	0,00
08/09/2017	01-26431 - MS Open Project (36)	17 845,99	5	17 845,99	0,00	0,00	0,00
08/09/2017	01-26434 - Réalisation Site Internet Vill	69 988,42	5	69 988,42	0,00	0,00	0,00
08/09/2017	01-26467 - Micros Optiplex GX270(27)	22 794,71	5	22 794,71	0,00	0,00	0,00
08/09/2017	01-26468 - Micros Optiplex GX270(50)	41 802,63	5	41 802,63	0,00	0,00	0,00
08/09/2017	01-26533 - TF3 - Serveur DSI-DEV	7 478,89	5	7 478,89	0,00	0,00	0,00
08/09/2017	01-26554 - TF2 Serveur CINDOC solution 1	5 060,28	5	5 060,28	0,00	0,00	0,00
08/09/2017	01-26583 - Package imprim./licence (2)	2 272,40	5	2 272,40	0,00	0,00	0,00
08/09/2017	01-26592 - Portable Powerbook G4	2 694,29	5	2 694,29	0,00	0,00	0,00
08/09/2017	01-26676 - Solution de sauvegarde	32 833,97	5	32 833,97	0,00	0,00	0,00
08/09/2017	01-26713 - Sèche-linge Miele	2 380,04	10	2 380,04	0,00	0,00	0,00
08/09/2017	01-26778 - Imprimantes (75)	44 042,73	5	44 042,73	0,00	0,00	0,00
08/09/2017	01-26812 - Business Inkjet 1100D (6)	1 845,95	5	1 845,95	0,00	0,00	0,00
08/09/2017	01-26854 - Photomètre	1 279,72	10	1 279,72	0,00	0,00	0,00
08/09/2017	01-26871 - Serveur SECUEPN (TC2120)	1 287,31	5	1 287,31	0,00	0,00	0,00
08/09/2017	01-26914 - Proliant ML350 G4 Tour	10 258,09	5	10 258,09	0,00	0,00	0,00
08/09/2017	01-26915 - Microsoft Open B Education(151	1 156,78	5	1 156,78	0,00	0,00	0,00
08/09/2017	01-27063 - Four micro ondes (21)	2 456,79	10	2 456,79	0,00	0,00	0,00
08/09/2017	01-27119 - Borne new design	3 043,82	10	3 043,82	0,00	0,00	0,00
08/09/2017	01-27432 - Scanners EPSON A3 et A4(4)	3 451,66	5	3 451,66	0,00	0,00	0,00
08/09/2017	01-27442 - Actima 2 + Client Management	92 797,64	5	92 797,64	0,00	0,00	0,00
08/09/2017	01-27465 - Micros NEC PowerMate ML7(3)	3 875,04	5	3 875,04	0,00	0,00	0,00
08/09/2017	01-27473 - Portable Latitude D505 (18)	24 757,20	5	24 757,20	0,00	0,00	0,00
08/09/2017	01-27481 - Actima 2 Modules Winline	21 343,82	5	21 343,82	0,00	0,00	0,00
08/09/2017	01-27483 - Imp.HP1320(10)1320tn(10)2420dn	28 472,58	5	28 472,58	0,00	0,00	0,00
08/09/2017	01-27499 - Micros NEC VL5 +Ecran Philips	33 057,44	5	33 057,44	0,00	0,00	0,00
08/09/2017	01-2753 - Config Micro+imprimante	1 522,97	5	1 522,97	0,00	0,00	0,00
08/09/2017	01-27550 - Micros Nec PowerMate VL5 (2)	1 112,28	5	1 112,28	0,00	0,00	0,00
08/09/2017	01-27553 - Serveurs Altiris et Actima	19 853,60	5	19 853,60	0,00	0,00	0,00
08/09/2017	01-27564 - HP Worstation XW4200 (3)	13 395,44	5	13 395,44	0,00	0,00	0,00
08/09/2017	01-27571 - Monobrosses (2)	2 631,20	10	2 631,20	0,00	0,00	0,00
08/09/2017	01-27607 - Armoires(3)	1 238,96	15	984,00	254,96	0,00	-254,96
08/09/2017	01-42101 - Regroupé réseaux VD/GD	62 431,20	5	62 431,20	0,00	0,00	0,00
08/09/2017	01-42102 - Photoshop CS5 V12/Avid	1 444,77	5	1 444,77	0,00	0,00	0,00
08/09/2017	2013M01419 - Poêle (12)	486,17	1	486,17	0,00	0,00	0,00
08/09/2017	01-2762 - Micro + Imprimante	918,53	5	918,53	0,00	0,00	0,00
08/09/2017	01-27622 - HP Proliant DL360 G3 (2)	7 111,94	5	7 111,94	0,00	0,00	0,00
08/09/2017	01-27628 - Moniteur LCD17"SAMSUNG(35)	12 020,94	5	12 020,94	0,00	0,00	0,00
08/09/2017	01-27638 - Licence Oracle Standard UCPA	4 037,34	5	4 037,34	0,00	0,00	0,00
08/09/2017	01-27722 - Trend Micro 500 à 1001 users	4 717,26	5	4 717,26	0,00	0,00	0,00
08/09/2017	01-27736 - Serveur UCPA (HP ML350 G4)	5 010,22	5	5 010,22	0,00	0,00	0,00
08/09/2017	01-27808 - Divers mobiliers	42 235,81	15	33 787,00	8 448,81	0,00	-8 448,81
08/09/2017	01-27820 - Trieur courrier	829,66	10	829,66	0,00	0,00	0,00
08/09/2017	01-27844 - Vidéo projecteur HP - MP3222	1 904,27	5	1 904,27	0,00	0,00	0,00

Modalités et date de sortie	Désignation du bien	Valeur d'acquisition (coût historique)	Durée de l'amort.	Cumul des amort. antérieurs	Valeur nette comptable au jour de la cession	Prix de cession	Plus ou moins values
08/09/2017	01-27957 - Poussettes 2 simples,2 doubles	1 166,40	10	1 166,40	0,00	0,00	0,00
08/09/2017	01-28010 - Imprimantes (20) + câbles USB	2 142,99	5	2 142,99	0,00	0,00	0,00
08/09/2017	01-28027 - Licences de SGBD Oracle (2)	58 729,10	5	58 729,10	0,00	0,00	0,00
08/09/2017	01-28036 - Copieur IR 2200	3 014,58	5	3 014,58	0,00	0,00	0,00
08/09/2017	01-28045 - Ecrans SAMSUNG SM 710V (130)	42 172,40	5	42 172,40	0,00	0,00	0,00
08/09/2017	01-28049 - Micro NEC (139)+ barette (75)	90 033,76	5	90 033,76	0,00	0,00	0,00
08/09/2017	01-28086 - Imp.LEXMARK T430dn (20)	12 297,03	5	12 297,03	0,00	0,00	0,00
08/09/2017	01-28087 - Evolution gestion élections	16 923,40	5	16 923,40	0,00	0,00	0,00
08/09/2017	01-28137 - DVD-ROM	1 196,00	10	1 196,00	0,00	0,00	0,00
08/09/2017	01-28138 - Projecteurs (24)	4 609,86	10	4 609,86	0,00	0,00	0,00
08/09/2017	01-28139 - Projecteurs à diapos (2)	3 443,26	10	3 443,26	0,00	0,00	0,00
08/09/2017	01-28141 - Sonorisation du planétarium	37 806,76	10	37 806,76	0,00	0,00	0,00
08/09/2017	01-2815 - Toboggan	2 405,25	10	2 405,25	0,00	0,00	0,00
08/09/2017	01-28166 - Coupe-pain manuel (55)	7 926,49	10	7 926,49	0,00	0,00	0,00
08/09/2017	01-28218 - HP Proliant ML350 G4 Rack	5 828,90	5	5 828,90	0,00	0,00	0,00
08/09/2017	01-283 - Flotteurs + gréments	2 919,40	10	2 919,40	0,00	0,00	0,00
08/09/2017	01-28330 - UCPA - 1er équipement	16 514,67	0	0,00	16 514,67	0,00	-16 514,67
08/09/2017	01-28344 - Serveur HP TC2120 Tour	1 778,83	5	1 778,83	0,00	0,00	0,00
08/09/2017	01-28350 - Proliant HP ML350 G4 Rack	7 703,53	5	7 703,53	0,00	0,00	0,00
08/09/2017	01-28351 - Proliant HP ML370 G3 Rack	6 663,25	5	6 663,25	0,00	0,00	0,00
08/09/2017	01-28352 - Proliant HP ML350 G4 Rack (2)	14 495,64	5	14 495,64	0,00	0,00	0,00
08/09/2017	01-28355 - Imp. (29) Micros (16) + Acces	24 051,52	5	24 051,52	0,00	0,00	0,00
08/09/2017	01-2836 - Télécopieurs UF 550-laser(6)	5 504,57	5	5 504,57	0,00	0,00	0,00
08/09/2017	01-28370 - Proliant ML350 G4 (Secours)	6 442,28	5	6 442,28	0,00	0,00	0,00
08/09/2017	01-28402 - Fauteuil, Banquette4, chauff.9	1 799,74	15	1 439,00	360,74	0,00	-360,74
08/09/2017	01-28442 - UC Stylistic ST5020	2 478,11	5	2 478,11	0,00	0,00	0,00
08/09/2017	01-42221 - Cuvier 2 bac	594,41	1	594,41	0,00	0,00	0,00
08/09/2017	01-42223 - Socle rouleur (20)	1 773,67	10	885,00	888,67	0,00	-888,67
08/09/2017	01-42268 - Radiateurs (2)	870,44	10	435,00	435,44	0,00	-435,44
08/09/2017	01-42272 - Balance compacte (4)	1 052,48	10	525,00	527,48	0,00	-527,48
08/09/2017	01-42311 - Mise en place Newsletter Site@	1 100,32	5	1 100,32	0,00	0,00	0,00
08/09/2017	01-42317 - Plaque à induction posable	621,92	1	621,92	0,00	0,00	0,00
08/09/2017	01-42400 - Lave Linge séchant INDESIT	499,00	1	499,00	0,00	0,00	0,00
08/09/2017	01-42435 - Lit surélevé (4), matelas (4)	1 478,65	10	735,00	743,65	0,00	-743,65
08/09/2017	2013M01593 - Cafetière senseo (2)	139,98	1	139,98	0,00	0,00	0,00
08/09/2017	2013O00075 - Logiciel student design standard CS6 pour Mac	297,80	1	297,80	0,00	0,00	0,00
08/09/2017	2013O00079 - Gestion Paie & RH - EHPAD	746,85	1	746,85	0,00	0,00	0,00
08/09/2017	2013O00080 - Plateforme de génération QR Code	358,80	1	358,80	0,00	0,00	0,00
08/09/2017	2013O00081 - Logiciel Adobe CS6 pour Mac (2), photoshop CS6 (5)	10 500,01	5	8 400,00	2 100,01	0,00	-2 100,01
08/09/2017	2013O00202 - Logiciel @RCHI GED	2 610,27	5	2 088,00	522,27	0,00	-522,27
08/09/2017	2015M00445 - Pulvérisateur laser Carrousel	103,62	1	103,62	0,00	0,00	0,00
08/09/2017	01-28448 - Scanner EPSON 4180 (4)	1 291,68	5	1 291,68	0,00	0,00	0,00
08/09/2017	01-28455 - Serveur Impression (21)	7 090,61	5	7 090,61	0,00	0,00	0,00
08/09/2017	01-28568 - Fourneau,four,plaque,réfrig(2)	3 336,84	10	3 336,84	0,00	0,00	0,00
08/09/2017	01-28571 - Chariot(7), conteneur(6), bacs	3 579,87	10	3 579,87	0,00	0,00	0,00
08/09/2017	01-28621 - Powermate (98), écran (98), traceur HP	100 180,30	5	100 180,30	0,00	0,00	0,00
08/09/2017	01-28623 - Scanner,portables NEC,imprim.	34 434,51	5	34 434,51	0,00	0,00	0,00
08/09/2017	01-28638 - Caméra avec objectif	1 616,99	10	1 616,99	0,00	0,00	0,00
08/09/2017	01-28690 - Lave vaisselle automatique	1 794,00	10	1 794,00	0,00	0,00	0,00
08/09/2017	01-28735 - Imprimante EPSON DFX-9000	3 817,63	5	3 817,63	0,00	0,00	0,00
08/09/2017	01-28737 - Vidéo projecteur HP MP3222	1 738,98	5	1 738,98	0,00	0,00	0,00
08/09/2017	01-28757 - Nec versa M350 UCPA	1 130,22	5	1 130,22	0,00	0,00	0,00
08/09/2017	01-28760 - Portable ACER + Imp. HP 5550N	6 693,41	5	6 693,41	0,00	0,00	0,00
08/09/2017	01-28774 - Business Objects Enterprise	54 489,76	5	54 489,76	0,00	0,00	0,00
08/09/2017	01-28856 - Gilets Glenans (28)	1 848,00	10	1 848,00	0,00	0,00	0,00
08/09/2017	01-28917 - Copieurs IR 2230 (2)	5 372,43	5	5 372,43	0,00	0,00	0,00
08/09/2017	01-29052 - Serveur HP BL20P + Accessoires	8 466,40	5	8 466,40	0,00	0,00	0,00

Modalités et date de sortie	Désignation du bien	Valeur d'acquisition (coût historique)	Durée de l'amort.	Cumul des amort. antérieurs	Valeur nette comptable au jour de la cession	Prix de cession	Plus ou moins values
08/09/2017	01-29057 - Creative Suite Prenium2	1 925,56	5	1 925,56	0,00	0,00	0,00
08/09/2017	01-29062 - Ecran Samsung (35)+ NEC VL350	30 268,37	5	30 268,37	0,00	0,00	0,00
08/09/2017	01-29078 - HP Proliant BL20p G3 Xéon (3)	9 644,54	5	9 644,54	0,00	0,00	0,00
08/09/2017	01-29087 - Caméras (4),sélecteur,moniteur	1 956,24	10	1 956,24	0,00	0,00	0,00
08/09/2017	01-29114 - Logiciel Gestion Téléphonie	23 441,60	5	23 441,60	0,00	0,00	0,00
08/09/2017	01-29117 - Spectacle regard vers le Cosmo	4 233,84	10	4 233,84	0,00	0,00	0,00
08/09/2017	01-29135 - Licences Altiris (300)	23 106,72	5	23 106,72	0,00	0,00	0,00
08/09/2017	01-29136 - Baby foot	1 182,96	10	1 182,96	0,00	0,00	0,00
08/09/2017	01-29214 - Ecrans, vidéoproj, imprimantes	27 021,83	5	27 021,83	0,00	0,00	0,00
08/09/2017	01-29223 - Monobrosse (2) ,aspirateur (4)	4 765,96	10	4 765,96	0,00	0,00	0,00
08/09/2017	01-29263 - Combiné cutter coupe légumes	980,70	10	980,70	0,00	0,00	0,00
08/09/2017	01-29293 - Videoprojecteur, imprimante...	3 790,71	5	3 790,71	0,00	0,00	0,00
08/09/2017	01-29295 - Scanner, disque dur, souris	2 460,17	5	2 460,17	0,00	0,00	0,00
08/09/2017	01-29368 - Projecteurs diapositives (2)	3 599,96	10	3 599,96	0,00	0,00	0,00
08/09/2017	01-29439 - UCPA - 1er équipement	1 268,37	0	0,00	1 268,37	0,00	-1 268,37
08/09/2017	01-29442 - Bloc alimentation pr Blade (2)	1 284,03	5	1 284,03	0,00	0,00	0,00
08/09/2017	01-29470 - Ecran TFT 21" Samsung (2)	1 760,51	5	1 760,51	0,00	0,00	0,00
08/09/2017	01-29548 - Imprimante (50)- Scanner (5)	33 074,18	5	33 074,18	0,00	0,00	0,00
08/09/2017	01-2956 - Configuration PC	1 514,95	5	1 514,95	0,00	0,00	0,00
08/09/2017	01-42479 - Logiciels gestion pour EHPAD	9 709,59	5	9 709,59	0,00	0,00	0,00
08/09/2017	01-42590 - Newsletter@ dans Backoffice	1 650,48	5	1 650,48	0,00	0,00	0,00
08/09/2017	01-42639 - TPV ODYSSE point de vente (2)	13 510,73	5	13 510,73	0,00	0,00	0,00
08/09/2017	2014M00168 - Machine Pitney Bowes	20 195,73	5	12 117,00	8 078,73	0,00	-8 078,73
08/09/2017	2014M00258 - Convecteur (3)	244,04	1	244,04	0,00	0,00	0,00
08/09/2017	2015M00498 - Tabouret (2)	151,44	1	151,44	0,00	0,00	0,00
08/09/2017	01-29601 - Boitier PacketSchaper 2500	12 731,12	5	12 731,12	0,00	0,00	0,00
08/09/2017	01-29612 - Licence Dreamweaver V8 (3)	1 219,92	5	1 219,92	0,00	0,00	0,00
08/09/2017	01-29635 - Mac Powerbook G4 512 Mo (2)	5 040,64	5	5 040,64	0,00	0,00	0,00
08/09/2017	01-29641 - PowerMate VL350 (61),	84 443,58	5	84 443,58	0,00	0,00	0,00
08/09/2017	01-29692 - Portable NEC(20), Impr. EPSON	30 373,62	5	30 373,62	0,00	0,00	0,00
08/09/2017	01-29759 - Proliant HP ML150 3,0 Ghz	938,54	5	938,54	0,00	0,00	0,00
08/09/2017	01-29764 - Proliant HP ML350 + Care Pack	1 778,46	5	1 778,46	0,00	0,00	0,00
08/09/2017	01-29823 - Copieur CANON (2)	2 595,32	5	2 595,32	0,00	0,00	0,00
08/09/2017	01-29863 - Office Project +Visio standard	824,22	5	824,22	0,00	0,00	0,00
08/09/2017	01-29981 - Licence Gvt Photoshop	920,92	5	920,92	0,00	0,00	0,00
08/09/2017	01-29984 - Imprimante num vidéo couleur	2 368,08	5	2 368,08	0,00	0,00	0,00
08/09/2017	01-29988 - Module de gestion des métas	2 511,60	5	2 511,60	0,00	0,00	0,00
08/09/2017	01-29989 - Module de référencement	4 081,35	5	4 081,35	0,00	0,00	0,00
08/09/2017	01-29993 - Lic Gvt Indesign CS2 V4	932,29	5	932,29	0,00	0,00	0,00
08/09/2017	01-30011 - NEC VL350 + Ecrans (100+100)	89 227,58	5	89 227,58	0,00	0,00	0,00
08/09/2017	01-30213 - LaserJet 1320N(35); 2420N(15)	31 269,42	5	31 269,42	0,00	0,00	0,00
08/09/2017	01-30220 - Poste travail (6) Caissons (6)	4 747,64	15	3 476,00	1 271,64	0,00	-1 271,64
08/09/2017	01-30223 - Chaise visit. (7) travail (6)	1 297,88	15	946,00	351,88	0,00	-351,88
08/09/2017	01-30225 - Siège trav. (4) visiteur (11)	1 288,86	15	944,00	344,86	0,00	-344,86
08/09/2017	01-30226 - Armoires (2) Caisson (1)	1 000,41	15	732,00	268,41	0,00	-268,41
08/09/2017	01-30237 - Caisson (5), armoire (2)	2 231,66	15	1 635,00	596,66	0,00	-596,66
08/09/2017	01-30238 - Bureaux (6)	2 879,37	15	2 111,00	768,37	0,00	-768,37
08/09/2017	01-30240 - Caisson (2), armoire (6)	2 715,18	15	1 991,00	724,18	0,00	-724,18
08/09/2017	01-30304 - Disque dur (8)	870,69	5	870,69	0,00	0,00	0,00
08/09/2017	01-30344 - Imprimante HP (10)	2 433,86	5	2 433,86	0,00	0,00	0,00
08/09/2017	01-30389 - Licences Geoconcept	20 726,68	5	20 726,68	0,00	0,00	0,00
08/09/2017	01-30390 - Baie EVA 4000	88 016,39	5	88 016,39	0,00	0,00	0,00
08/09/2017	01-30428 - Proliant DL360 G4 3,6 Ghz	4 863,84	5	4 863,84	0,00	0,00	0,00
08/09/2017	01-30454 - Vidéo EMP-835 + Disque 200 Go	3 610,72	5	3 610,72	0,00	0,00	0,00
08/09/2017	01-30489 - Scanner MS3580 + Imp. SLP420	4 825,86	5	4 825,86	0,00	0,00	0,00
08/09/2017	01-30497 - Copieur IR 2016 F.Ouche	1 384,97	5	1 384,97	0,00	0,00	0,00
08/09/2017	2016M01070 - Audit & Urbanisation	0,00	1	0,00	0,00	0,00	0,00
08/09/2017	2016M01133 - Thermomètre-HGB	18,05	1	18,05	0,00	0,00	0,00
08/09/2017	2015M01320 - Baby foot table + 10 balles	120,60	1	120,60	0,00	0,00	0,00
08/09/2017	2016M00582 - Validation master	14,40	1	14,40	0,00	0,00	0,00

Modalités et date de sortie	Désignation du bien	Valeur d'acquisition (coût historique)	Durée de l'amort.	Cumul des amort. antérieurs	Valeur nette comptable au jour de la cession	Prix de cession	Plus ou moins values
08/09/2017	2016O00141 - VEEAM Availability Suite Entreprise	0,00	1	0,00	0,00	0,00	0,00
08/09/2017	2016O00142 - Application mobile Périscolaire	0,00	1	0,00	0,00	0,00	0,00
08/09/2017	2016M00744 - Postes informatiques-Prestat techniciens-Mai 2016	11 760,00	5	2 352,00	9 408,00	0,00	-9 408,00
08/09/2017	2016M00745 - Postes informatiques-Prestat techniciens-Juin 2016	12 936,00	5	2 587,00	10 349,00	0,00	-10 349,00
08/09/2017	2016M00790 - Migration pour 160 machines	13 200,00	5	2 640,00	10 560,00	0,00	-10 560,00
03/11/2017	2014M00604 - Mitigeurs (10)	281,70	1	281,70	0,00	0,00	0,00
03/11/2017	2014M00605 - Equipement soudeur	284,81	1	284,81	0,00	0,00	0,00
03/11/2017	2014M00606 - Convecteurs quarto plus (2)	287,87	1	287,87	0,00	0,00	0,00
03/11/2017	2014M00619 - Carte Graphique (2) MBA	600,00	1	600,00	0,00	0,00	0,00
03/11/2017	2014M00632 - Coffre-forts (2)	699,60	1	699,60	0,00	0,00	0,00
03/11/2017	2014M00669 - Nettoyeur vapeur	479,99	1	479,99	0,00	0,00	0,00
03/11/2017	2014M00679 - Tablette et tôle	454,80	1	454,80	0,00	0,00	0,00
03/11/2017	2014M00691 - Téléviseurs Samsung UE3 2EH 4003 écran plat (2)	498,00	1	498,00	0,00	0,00	0,00
03/11/2017	2014M00705 - Visseuse perceuse (2)	665,74	1	665,74	0,00	0,00	0,00
03/11/2017	2014M00720 - Chauffe-eau	780,70	1	780,70	0,00	0,00	0,00
03/11/2017	2014M00723 - Mitigeur DOUVH ENTRAX 110 M1/2 (4)	344,88	1	344,88	0,00	0,00	0,00
03/11/2017	2014M00724 - Mitigeur douche 100-120	131,38	1	131,38	0,00	0,00	0,00
03/11/2017	2014M00725 - Robinet monotrou douche vaisselle	367,20	1	367,20	0,00	0,00	0,00
03/11/2017	2014M00726 - Mitigeur (6)	199,51	1	199,51	0,00	0,00	0,00
03/11/2017	2014M00727 - Mitigeur douche (3)	394,13	1	394,13	0,00	0,00	0,00
03/11/2017	2014M00739 - Réfrigérateur, Micro-ondes	465,96	1	465,96	0,00	0,00	0,00
03/11/2017	2014M00750 - Perforateur	492,20	1	492,20	0,00	0,00	0,00
03/11/2017	2014M00753 - Perforateur burineur	481,64	1	481,64	0,00	0,00	0,00
03/11/2017	2014M00770 - Tablette Samsung Galaxy - MVB	626,40	1	626,40	0,00	0,00	0,00
03/11/2017	2014M00771 - Tablette et support (2) - Petite Enfance	526,80	1	526,80	0,00	0,00	0,00
03/11/2017	2014M00776 - Lave linge	316,80	1	316,80	0,00	0,00	0,00
03/11/2017	2014M00860 - Réfrigérateur Candy	312,00	1	312,00	0,00	0,00	0,00
03/11/2017	2014M00875 - Mitigeur (17)	685,25	1	685,25	0,00	0,00	0,00
03/11/2017	2014M00876 - Chauffe eau (2)	353,50	1	353,50	0,00	0,00	0,00
03/11/2017	2014M00878 - Perceuse, échelle, marche pieds	370,87	1	370,87	0,00	0,00	0,00
03/11/2017	2014M00880 - Routeur Huawei 4G B593 blanc	716,39	1	716,39	0,00	0,00	0,00
03/11/2017	2014M00881 - Râtelier à vélos (6)	734,40	1	734,40	0,00	0,00	0,00
03/11/2017	2014M00900 - Electrovanne (3), mitigeur	619,78	1	619,78	0,00	0,00	0,00
03/11/2017	2014M00906 - Perfo-burineur	770,96	1	770,96	0,00	0,00	0,00
03/11/2017	2014M00923 - Mitigeur (3)	531,32	1	531,32	0,00	0,00	0,00
03/11/2017	2014M00924 - Mitigeur (4)	263,52	1	263,52	0,00	0,00	0,00
03/11/2017	2014M00926 - Echelle simple	643,20	1	643,20	0,00	0,00	0,00
03/11/2017	2014M00927 - Cuisinière électrique "PROLINE" - ALSH ANJOU	249,00	1	249,00	0,00	0,00	0,00
03/11/2017	2015M00529 - Hublot luminaire (20)	723,12	1	723,12	0,00	0,00	0,00
03/11/2017	2015M00534 - Perfoburineur	708,20	1	708,20	0,00	0,00	0,00
03/11/2017	2015M00535 - Parasol (2)	111,80	1	111,80	0,00	0,00	0,00
03/11/2017	2015M00536 - Bouilloire	29,90	1	29,90	0,00	0,00	0,00
03/11/2017	2015M00538 - Convecteur	98,94	1	98,94	0,00	0,00	0,00
03/11/2017	2015M00540 - Aten CS1716 pour PC vidéo	757,44	1	757,44	0,00	0,00	0,00
03/11/2017	2015M00541 - Cadre, feux à led (2), hublot (2)	685,37	1	685,37	0,00	0,00	0,00
03/11/2017	2015M00543 - Meuble 1 porte (2)	102,00	1	102,00	0,00	0,00	0,00
03/11/2017	2015M00546 - Robinet lavabo (2), urinoir (4), mitigeur douche	742,40	1	742,40	0,00	0,00	0,00
03/11/2017	2015M00548 - Ecran Sony: Bureau accueil information	779,89	1	779,89	0,00	0,00	0,00
03/11/2017	2015M00550 - Manipano (2), dos miroir	186,00	1	186,00	0,00	0,00	0,00

Modalités et date de sortie	Désignation du bien	Valeur d'acquisition (coût historique)	Durée de l'amort.	Cumul des amort. antérieurs	Valeur nette comptable au jour de la cession	Prix de cession	Plus ou moins values
03/11/2017	2015M00559 - Baby rebondisseur	168,17	1	168,17	0,00	0,00	0,00
03/11/2017	2015M00561 - Poussette double (2), poussette	694,96	1	694,96	0,00	0,00	0,00
03/11/2017	2015M00565 - Téléphone mobile nokia 225 (10) - DGST	180,00	1	180,00	0,00	0,00	0,00
03/11/2017	2015M00566 - Téléphone mobile nokia 225 (5) (Pôle Solidarité	90,00	1	90,00	0,00	0,00	0,00
03/11/2017	2015M00567 - Téléphone mobile nokia 225(3)- Pôle Eco-urbanisme	54,00	1	54,00	0,00	0,00	0,00
03/11/2017	2015M00568 - Téléphone mobile nokia 225 (3) - Pôle RH	54,00	1	54,00	0,00	0,00	0,00
03/11/2017	2015M00569 - Téléphone mobile nokia 225 (2) - Pôle Dévpt urbain	36,00	1	36,00	0,00	0,00	0,00
03/11/2017	2015M00570 - Tél. mobile nokia 225 (2)- Etat civil et Elections	36,00	1	36,00	0,00	0,00	0,00
03/11/2017	2015M00571 - Clé USB RASED Drapeau Mme MADEC	15,57	1	15,57	0,00	0,00	0,00
03/11/2017	2015M00572 - Machine à tailler Champs Perdrix Elem	7,15	1	7,15	0,00	0,00	0,00
03/11/2017	2015M00574 - Tél. mobile nokia 225 (7) - Cabinet du Maire	126,00	1	126,00	0,00	0,00	0,00
03/11/2017	2015M00575 - Tél. mobile nokia 225 (29)-Pôle Culture et Rayonne	522,00	1	522,00	0,00	0,00	0,00
03/11/2017	2015M00576 - Tél. mobile Xperia M2 (11), nokia 225 (12)	546,00	1	546,00	0,00	0,00	0,00
03/11/2017	2015M00577 - Tél. mobile nokia 225 (9) - Pôle Vie des Quartiers	162,00	1	162,00	0,00	0,00	0,00
03/11/2017	2015M00578 - Tél. mobile nokia 225 (9)- Etat civil et Elections	162,00	1	162,00	0,00	0,00	0,00
03/11/2017	2015M00579 - Tél. mobile nokia 225 (6)- Pôle Ressources Interne	108,00	1	108,00	0,00	0,00	0,00
03/11/2017	2015M00581 - Tél. mobile nokia 225 (6) - Cabinet du Maire	108,00	1	108,00	0,00	0,00	0,00
03/11/2017	2015M00582 - Tél. mobile nokia 225 (18) - Tranquillité publique	384,00	1	384,00	0,00	0,00	0,00
03/11/2017	2015M00583 - Tél. mobile nokia 225 (2)- Pôle Solidarité, Santé	36,00	1	36,00	0,00	0,00	0,00
03/11/2017	2015M00584 - Tél. mobile nokia 225 - Pôle Ressources Humaine	18,00	1	18,00	0,00	0,00	0,00
03/11/2017	2015M00585 - Calculatrice (30) montchapet élé	62,40	1	62,40	0,00	0,00	0,00
03/11/2017	2015M00586 - Tél. mobile nokia 225 (21)-Pôle Jeunesse, Réussite	408,00	1	408,00	0,00	0,00	0,00
03/11/2017	2015M00587 - Tél. mobile nokia 225 (2) - Service Energie	36,00	1	36,00	0,00	0,00	0,00
03/11/2017	01-42780 - Chalumeau soudeur, sanibroyeur	611,36	1	611,36	0,00	0,00	0,00
03/11/2017	01-42788 - Borne muséographique	621,92	1	621,92	0,00	0,00	0,00
03/11/2017	01-42793 - Réglette (32)	669,76	1	669,76	0,00	0,00	0,00
03/11/2017	01-42812 - Appareil photo CANON EF50 F2.5	670,00	1	670,00	0,00	0,00	0,00
03/11/2017	01-42813 - Garage a vélo (5)	592,02	1	592,02	0,00	0,00	0,00
03/11/2017	01-42835 - Réfrigérateur	229,00	1	229,00	0,00	0,00	0,00
03/11/2017	01-42838 - Diable tout terrain	241,30	1	241,30	0,00	0,00	0,00
03/11/2017	01-42846 - Scie à ruban	657,81	1	657,81	0,00	0,00	0,00
03/11/2017	01-42870 - Tapis de gym 200*100 (6)	696,07	1	696,07	0,00	0,00	0,00
03/11/2017	01-42878 - Balance (2)	526,24	1	526,24	0,00	0,00	0,00
03/11/2017	01-42887 - Présentoir pour documents	697,27	1	697,27	0,00	0,00	0,00
03/11/2017	01-42900 - Mélangeur 2 trous	455,40	1	455,40	0,00	0,00	0,00
03/11/2017	01-42902 - Coffre-fort	550,16	1	550,16	0,00	0,00	0,00
03/11/2017	01-42913 - Thermo-Hygromètre	430,56	1	430,56	0,00	0,00	0,00
03/11/2017	01-42917 - Diable, chariot	370,76	1	370,76	0,00	0,00	0,00
03/11/2017	01-42926 - Thermo-hygromètre + accessoire	383,98	1	383,98	0,00	0,00	0,00
03/11/2017	01-42928 - Vidéoprojecteur Optoma DS211	425,36	1	425,36	0,00	0,00	0,00
03/11/2017	01-42935 - Frigo liebbeer	381,37	1	381,37	0,00	0,00	0,00
03/11/2017	01-42941 - Ensemble 3 colonnes vestiaires	571,69	1	571,69	0,00	0,00	0,00



Modalités et date de sortie	Désignation du bien	Valeur d'acquisition (coût historique)	Durée de l'amort.	Cumul des amort. antérieurs	Valeur nette comptable au jour de la cession	Prix de cession	Plus ou moins values
03/11/2017	01-42944 - Repose pied (2), lampe (5)	558,76	1	558,76	0,00	0,00	0,00
03/11/2017	01-42953 - Lave-linge BOSCH WOT 24453	455,70	1	455,70	0,00	0,00	0,00
03/11/2017	01-42954 - Réfrigérateur Liebherr	395,72	1	395,72	0,00	0,00	0,00
03/11/2017	01-42972 - Mitigeur (5)	244,16	1	244,16	0,00	0,00	0,00
03/11/2017	01-42973 - Mitigeur évier (5)	377,88	1	377,88	0,00	0,00	0,00
03/11/2017	01-42988 - Cadre échelon(2),entretoise(3)	470,34	1	470,34	0,00	0,00	0,00
03/11/2017	01-42990 - Convecteur (10)	773,69	1	773,69	0,00	0,00	0,00
03/11/2017	01-42996 - Marchepied magnum 8 marches	364,78	1	364,78	0,00	0,00	0,00
03/11/2017	01-42999 - Règlette (20)	556,14	1	556,14	0,00	0,00	0,00
03/11/2017	01-43008 - Tapis (2)	593,22	1	593,22	0,00	0,00	0,00
03/11/2017	01-43056 - Lave-linge Bosch 7 kg frontal	490,01	1	490,01	0,00	0,00	0,00
03/11/2017	01-43066 - Vélo draisy (2),taxi bus (2)	604,80	1	604,80	0,00	0,00	0,00
03/11/2017	01-43086 - Congélateur	437,58	1	437,58	0,00	0,00	0,00
03/11/2017	01-43089 - Poussette, poussette duette	687,51	1	687,51	0,00	0,00	0,00
03/11/2017	2014M00928 - Vélo tri chaîne N°35	390,00	1	390,00	0,00	0,00	0,00
03/11/2017	2014M00958 - Liseuse avec housse et câble (2)	449,40	1	449,40	0,00	0,00	0,00
03/11/2017	2014M00963 - Mitigeur (2), robinet (4)	312,34	1	312,34	0,00	0,00	0,00
03/11/2017	2014M00985 - Mitigeur (4)	315,03	1	315,03	0,00	0,00	0,00
03/11/2017	2014M00987 - Lavabo	142,80	1	142,80	0,00	0,00	0,00
03/11/2017	2014M00989 - Robinet (5), tempomatic	572,04	1	572,04	0,00	0,00	0,00
03/11/2017	2014M01000 - Samsung Galaxy Tab Pro 12.2 Black Wifi	626,40	1	626,40	0,00	0,00	0,00
03/11/2017	2014M01001 - Appareil photo canon pack ixus 150	99,90	1	99,90	0,00	0,00	0,00
03/11/2017	2014M01002 - Tableau blanc magnétique, tableau liège	53,28	1	53,28	0,00	0,00	0,00
03/11/2017	2014M01005 - Luminaire	174,24	1	174,24	0,00	0,00	0,00
03/11/2017	2014M01008 - Perfo, meuleuse, échelle (3)	474,61	1	474,61	0,00	0,00	0,00
03/11/2017	2014M01011 - Scie sauteuse	207,12	1	207,12	0,00	0,00	0,00
03/11/2017	2014M01013 - Frs d'insertion liés à l'immo 2013M00813	107,64	1	107,64	0,00	0,00	0,00
03/11/2017	2014M01015 - Calculatrice Nord	28,44	1	28,44	0,00	0,00	0,00
03/11/2017	2014M01016 - Marche pied pro rampes 11 marches	600,05	1	600,05	0,00	0,00	0,00
03/11/2017	2014M01023 - Calculatrice Mansart Elé	13,44	1	13,44	0,00	0,00	0,00
03/11/2017	2014M01026 - Pavillon français (9)	443,04	1	443,04	0,00	0,00	0,00
03/11/2017	2014M01027 - Calculatrice Voltaire Elé	10,52	1	10,52	0,00	0,00	0,00
03/11/2017	2014M01028 - Réfrigérateur proline	229,00	1	229,00	0,00	0,00	0,00
03/11/2017	2014M01032 - Calculatrice	1,90	1	1,90	0,00	0,00	0,00
03/11/2017	2014M01034 - Lecteurs CD (2)	79,80	1	79,80	0,00	0,00	0,00
03/11/2017	2014M01036 - Appareil photo Canon 14MP	64,99	1	64,99	0,00	0,00	0,00
03/11/2017	2014M01037 - Calculatrice (45)	94,50	1	94,50	0,00	0,00	0,00
03/11/2017	2014M01039 - Calculatrice (10)	21,00	1	21,00	0,00	0,00	0,00
03/11/2017	2014M01040 - Destructeur de documents	20,06	1	20,06	0,00	0,00	0,00
03/11/2017	2014M01043 - Calculatrice (20) Maladière Elé	44,10	1	44,10	0,00	0,00	0,00
03/11/2017	2014M01046 - Calculatrice Buffon Elé	2,10	1	2,10	0,00	0,00	0,00
03/11/2017	2014M01047 - Friteuse 8 l	384,00	1	384,00	0,00	0,00	0,00
03/11/2017	2014M01050 - Clé USB2 intenso rainbowW16 go, caisse à monnaie	42,97	1	42,97	0,00	0,00	0,00
03/11/2017	2014M01057 - Sèche-cheveux (2)	471,48	1	471,48	0,00	0,00	0,00
03/11/2017	2014M01067 - Demi-sphère d'évolution, parcours équilibre nature	397,00	1	397,00	0,00	0,00	0,00
03/11/2017	2014M01070 - Tapis carré, kit babymodules	363,58	1	363,58	0,00	0,00	0,00
03/11/2017	2014M01073 - Banc bambin	219,00	1	219,00	0,00	0,00	0,00
03/11/2017	2014M01076 - Panneau de douche	735,00	1	735,00	0,00	0,00	0,00
03/11/2017	2015M00588 - Calculatrice (4) varennés élé	20,68	1	20,68	0,00	0,00	0,00
03/11/2017	2015M00589 - Massicot Darcy Mat	24,17	1	24,17	0,00	0,00	0,00
03/11/2017	2015M00590 - Sensory baby test	417,00	1	417,00	0,00	0,00	0,00
03/11/2017	2015M00591 - Bac à albums à portes (2)	425,69	1	425,69	0,00	0,00	0,00
03/11/2017	2015M00592 - Appareil photo panasoni lumix DMC-30 rouge	157,89	1	157,89	0,00	0,00	0,00

Modalités et date de sortie	Désignation du bien	Valeur d'acquisition (coût historique)	Durée de l'amort.	Cumul des amort. antérieurs	Valeur nette comptable au jour de la cession	Prix de cession	Plus ou moins values
03/11/2017	2015M00593 - Calculatrice (10) Champs Perdrix Elem	20,80	1	20,80	0,00	0,00	0,00
03/11/2017	2015M00606 - Appareil photo DSCHX50B	230,90	1	230,90	0,00	0,00	0,00
03/11/2017	2015M00607 - Table évolution	112,57	1	112,57	0,00	0,00	0,00
03/11/2017	2015M00608 - Appareil photo Panasonic lumix DMC-FT30 rouge	149,90	1	149,90	0,00	0,00	0,00
03/11/2017	2015M00609 - Kit 54 casiers pour plans	765,60	1	765,60	0,00	0,00	0,00
03/11/2017	2015M00610 - Caméra G-Eye Ultimate	234,85	1	234,85	0,00	0,00	0,00
03/11/2017	2015M00612 - Souris (6)	79,89	1	79,89	0,00	0,00	0,00
03/11/2017	2015M00613 - Fauteuil (2), siège	622,09	1	622,09	0,00	0,00	0,00
03/11/2017	2015M00616 - Clé USB 16Go Flammarion Elem	12,78	1	12,78	0,00	0,00	0,00
03/11/2017	2015M00623 - Chaîne micro LG	149,00	1	149,00	0,00	0,00	0,00
03/11/2017	2015M00632 - Carte fax type T5002	290,86	1	290,86	0,00	0,00	0,00
03/11/2017	2015M00642 - Destructeur, perforateur CAMS	181,42	1	181,42	0,00	0,00	0,00
03/11/2017	2015M00643 - calculatrice larrey élé	45,67	1	45,67	0,00	0,00	0,00
03/11/2017	2015M00644 - Détecteur (6)	493,85	1	493,85	0,00	0,00	0,00
03/11/2017	2015M00645 - Détecteur (3)	465,97	1	465,97	0,00	0,00	0,00
03/11/2017	2015M00647 - Destructeur papier (2)	121,58	1	121,58	0,00	0,00	0,00
03/11/2017	2015M00649 - Aspirateur Karcher	120,00	1	120,00	0,00	0,00	0,00
03/11/2017	2015M00650 - Thermomètre	33,79	1	33,79	0,00	0,00	0,00
03/11/2017	2015M00653 - Siège avec tablette	52,12	1	52,12	0,00	0,00	0,00
03/11/2017	2015M00655 - Clés USB RASED Buffon Mme VERSTRAETE	20,97	1	20,97	0,00	0,00	0,00
03/11/2017	2015M00656 - Disque dur (2)	149,76	1	149,76	0,00	0,00	0,00
03/11/2017	2015M00657 - Tableau Drapeau Elem	22,40	1	22,40	0,00	0,00	0,00
03/11/2017	2015M00658 - Lave mains (2)	164,93	1	164,93	0,00	0,00	0,00
03/11/2017	2015M00660 - Electrovanne (6)	464,69	1	464,69	0,00	0,00	0,00
03/11/2017	2015M00661 - Siège réhausseur enfant (6)	59,40	1	59,40	0,00	0,00	0,00
03/11/2017	2015M00662 - Souris york élé	14,06	1	14,06	0,00	0,00	0,00
03/11/2017	2015M00663 - Perforateur JJ 1 elem	21,16	1	21,16	0,00	0,00	0,00
03/11/2017	2015M00664 - Tableau IME Ste Anne	5,40	1	5,40	0,00	0,00	0,00
03/11/2017	2015M00665 - Poteau à sangles (10)	768,00	1	768,00	0,00	0,00	0,00
03/11/2017	2015M00668 - Cafetière	69,90	1	69,90	0,00	0,00	0,00
03/11/2017	2015M00672 - Barrière Plot (2)	420,00	1	420,00	0,00	0,00	0,00
03/11/2017	2015M00673 - Tableau Champs Perdrix Elem	35,87	1	35,87	0,00	0,00	0,00
03/11/2017	01-43090 - Vidéoprojecteur + support	425,35	1	425,35	0,00	0,00	0,00
03/11/2017	01-43095 - Mitigeur évier (5) + bain (5)	561,64	1	561,64	0,00	0,00	0,00
03/11/2017	01-43096 - Robinet monotrou	348,35	1	348,35	0,00	0,00	0,00
03/11/2017	01-43100 - Micro Shure SM58 (5), Beta 58A	664,68	1	664,68	0,00	0,00	0,00
03/11/2017	01-43106 - Horloge astro modulaire	735,00	1	735,00	0,00	0,00	0,00
03/11/2017	01-43153 - Congélateur x 2	762,74	1	762,74	0,00	0,00	0,00
03/11/2017	01-43168 - Table top Whirlpool	244,00	1	244,00	0,00	0,00	0,00
03/11/2017	01-43181 - Boite à clés, étai...	566,50	1	566,50	0,00	0,00	0,00
03/11/2017	01-43214 - TV, Lecteur DVD, Radio CD	696,60	1	696,60	0,00	0,00	0,00
03/11/2017	01-43227 - Plate-forme sherpamatic 5march	561,77	1	561,77	0,00	0,00	0,00
03/11/2017	01-43230 - Armoire zinguée, étagère (3)	642,85	1	642,85	0,00	0,00	0,00
03/11/2017	01-43242 - Remorque RELG14GON	328,00	1	328,00	0,00	0,00	0,00
03/11/2017	01-43265 - Scanner Canoscan (4)	368,65	1	368,65	0,00	0,00	0,00
03/11/2017	01-43267 - Vidéoprojecteur OPTOMA (2)	674,90	1	674,90	0,00	0,00	0,00
03/11/2017	01-43282 - Tapis d'évolution pliable	240,29	1	240,29	0,00	0,00	0,00
03/11/2017	01-43289 - Réfrigérateur Whirlpool	499,00	1	499,00	0,00	0,00	0,00
03/11/2017	01-43291 - Cuvier GN 2/1 4 roues	358,80	1	358,80	0,00	0,00	0,00
03/11/2017	01-43296 - Chariot inox pour patière	737,93	1	737,93	0,00	0,00	0,00
03/11/2017	01-43305 - Souffleur STIHL (2)	263,12	1	263,12	0,00	0,00	0,00
03/11/2017	01-43336 - Panneau signalisation (4)	607,57	1	607,57	0,00	0,00	0,00
03/11/2017	2014M01081 - Micro-onde (2)	89,98	1	89,98	0,00	0,00	0,00
03/11/2017	2014M01082 - Lampadaire liseuse	29,95	1	29,95	0,00	0,00	0,00
03/11/2017	2014M01083 - Chariot sèche dessins Chevreul élé	114,74	1	114,74	0,00	0,00	0,00
03/11/2017	2014M01090 - Appareil photos Voltaire mat	164,40	1	164,40	0,00	0,00	0,00

Modalités et date de sortie	Désignation du bien	Valeur d'acquisition (coût historique)	Durée de l'amort.	Cumul des amort. antérieurs	Valeur nette comptable au jour de la cession	Prix de cession	Plus ou moins values
03/11/2017	2014M01091 - Enregistreur de température et d'hygrométrie	226,92	1	226,92	0,00	0,00	0,00
03/11/2017	2014M01106 - Chariot plate forme dossier rabattable	244,80	1	244,80	0,00	0,00	0,00
03/11/2017	2014M01108 - Chauffe biberon AVENT (2)	76,00	1	76,00	0,00	0,00	0,00
03/11/2017	2014M01109 - Rogneuse Drapeau Mat	107,59	1	107,59	0,00	0,00	0,00
03/11/2017	2014M01110 - Porte-mains de barres asymétriques	399,60	1	399,60	0,00	0,00	0,00
03/11/2017	2014M01113 - Lampe de bureau (5)	405,72	1	405,72	0,00	0,00	0,00
03/11/2017	2014M01114 - Reposes pieds fellowes	36,07	1	36,07	0,00	0,00	0,00
03/11/2017	2014M01116 - Repose-pieds fellowes	36,07	1	36,07	0,00	0,00	0,00
03/11/2017	2014M01117 - Marche-pieds twin	30,28	1	30,28	0,00	0,00	0,00
03/11/2017	2014M01121 - Perfo - Flammarion élé	19,44	1	19,44	0,00	0,00	0,00
03/11/2017	2014M01123 - Calculatrice larrey élé	2,10	1	2,10	0,00	0,00	0,00
03/11/2017	2014M01127 - Calculatrice Varennes Elé	15,60	1	15,60	0,00	0,00	0,00
03/11/2017	2014M01129 - JVC bloombuster Champollion Mat	234,36	1	234,36	0,00	0,00	0,00
03/11/2017	2014M01137 - Plastifieuse	105,00	1	105,00	0,00	0,00	0,00
03/11/2017	2014M01138 - Moulinette	54,99	1	54,99	0,00	0,00	0,00
03/11/2017	2014M01139 - Vidéoprojecteur Mansart Elé	514,80	1	514,80	0,00	0,00	0,00
03/11/2017	2014M01141 - Vidéoprojecteur Mansart voyageurs	514,80	1	514,80	0,00	0,00	0,00
03/11/2017	2014M01142 - Vidéoprojecteur Larrey Elé	438,00	1	438,00	0,00	0,00	0,00
03/11/2017	2014M01143 - Calculatrice	3,82	1	3,82	0,00	0,00	0,00
03/11/2017	2014M01148 - Niveau laser	476,68	1	476,68	0,00	0,00	0,00
03/11/2017	2014M01153 - Imprimante epon WF-25 IME Ste Anne	102,29	1	102,29	0,00	0,00	0,00
03/11/2017	2014M01155 - Enrouleur inox	708,00	1	708,00	0,00	0,00	0,00
03/11/2017	2014M01156 - Pendule et destructeur York Mat	52,18	1	52,18	0,00	0,00	0,00
03/11/2017	2014M01159 - Pac WC(2), mitigeur	239,66	1	239,66	0,00	0,00	0,00
03/11/2017	2014M01162 - Coulisse haute - barre d'accrochage	201,60	1	201,60	0,00	0,00	0,00
03/11/2017	2014M01163 - Bouteille de plongée (2)	412,80	1	412,80	0,00	0,00	0,00
03/11/2017	2014M01167 - Echelle (6)	400,64	1	400,64	0,00	0,00	0,00
03/11/2017	2014M01168 - Radio cd montmuzard élé	72,72	1	72,72	0,00	0,00	0,00
03/11/2017	2014M01172 - Tapis cocoon (3)	420,47	1	420,47	0,00	0,00	0,00
03/11/2017	2014M01175 - Ventilateur (4)	71,60	1	71,60	0,00	0,00	0,00
03/11/2017	2014M01176 - Tondeuse pour les jardins secteur familles	169,90	1	169,90	0,00	0,00	0,00
03/11/2017	2014M01178 - Poubelle	69,90	1	69,90	0,00	0,00	0,00
03/11/2017	2015M00674 - tableau, calculatrices, perfo EPA Clos Chauveau	66,95	1	66,95	0,00	0,00	0,00
03/11/2017	2015M00676 - Pompe serpillère	631,80	1	631,80	0,00	0,00	0,00
03/11/2017	2015M00680 - Matériel audiovisuel larrey élé	368,40	1	368,40	0,00	0,00	0,00
03/11/2017	2015M00681 - Siège	203,15	1	203,15	0,00	0,00	0,00
03/11/2017	2015M00686 - Verrin électrique	234,00	1	234,00	0,00	0,00	0,00
03/11/2017	2015M00687 - Liseuses E-BOOK	505,74	1	505,74	0,00	0,00	0,00
03/11/2017	2015M00690 - Pendule (2) Buffon Elem	7,96	1	7,96	0,00	0,00	0,00
03/11/2017	2015M00693 - Electrovanne	78,66	1	78,66	0,00	0,00	0,00
03/11/2017	2015M00694 - Cafetière, bouilloire	50,80	1	50,80	0,00	0,00	0,00
03/11/2017	2015M00695 - Plastifieuse Alsace Elem	89,53	1	89,53	0,00	0,00	0,00
03/11/2017	2015M00696 - Machine à tailler Chevreul Mat	55,61	1	55,61	0,00	0,00	0,00
03/11/2017	2015M00701 - Tableau Varennes élé	19,22	1	19,22	0,00	0,00	0,00
03/11/2017	2015M00703 - calculatrice varennes élé	31,20	1	31,20	0,00	0,00	0,00
03/11/2017	2015M00704 - calculatrice varennes élé	7,74	1	7,74	0,00	0,00	0,00
03/11/2017	2015M00705 - Calculatrice (8) Eiffel Elem	16,64	1	16,64	0,00	0,00	0,00
03/11/2017	2015M00706 - Vidéoprojecteur pour expo temporaires et manifs	780,48	1	780,48	0,00	0,00	0,00
03/11/2017	2015M00707 - Clé USB Colombière Mat	25,76	1	25,76	0,00	0,00	0,00
03/11/2017	2015M00709 - Tableau Anjou Elem	21,20	1	21,20	0,00	0,00	0,00
03/11/2017	2015M00716 - Graveur RASED Alsace Mme FERRY	1,32	1	1,32	0,00	0,00	0,00

Modalités et date de sortie	Désignation du bien	Valeur d'acquisition (coût historique)	Durée de l'amort.	Cumul des amort. antérieurs	Valeur nette comptable au jour de la cession	Prix de cession	Plus ou moins values
03/11/2017	2015M00721 - Tabouret (4)	721,66	1	721,66	0,00	0,00	0,00
03/11/2017	2015M00723 - Piètement pour meuble à plans roulés immo liée	219,60	1	219,60	0,00	0,00	0,00
03/11/2017	2015M00730 - Tableau, escabeau	85,99	1	85,99	0,00	0,00	0,00
03/11/2017	2015M00731 - Destructeur	215,30	1	215,30	0,00	0,00	0,00
03/11/2017	2015M00732 - Porte-manteau (4), tableau (3)	458,33	1	458,33	0,00	0,00	0,00
03/11/2017	2015M00733 - Porte-manteau (3)	131,40	1	131,40	0,00	0,00	0,00
03/11/2017	2015M00734 - Tableau blanc (2)	345,36	1	345,36	0,00	0,00	0,00
03/11/2017	2015M00735 - Calculatrice, destructeur	243,17	1	243,17	0,00	0,00	0,00
03/11/2017	2015M00736 - Tableau (2)	109,22	1	109,22	0,00	0,00	0,00
03/11/2017	2015M00739 - projecteur blancX2	343,20	1	343,20	0,00	0,00	0,00
03/11/2017	2015M00741 - Siège (2)	406,30	1	406,30	0,00	0,00	0,00
03/11/2017	2015M00742 - Siège	203,15	1	203,15	0,00	0,00	0,00
03/11/2017	2015M00743 - Siège travail (3+1) - TOPO DRH Propreté	171,69	1	171,69	0,00	0,00	0,00
03/11/2017	2015M00744 - Siège	203,16	1	203,16	0,00	0,00	0,00
03/11/2017	2015M00745 - Siège	171,68	1	171,68	0,00	0,00	0,00
03/11/2017	2015M00746 - Micro ondes, réfrigérateur	469,98	1	469,98	0,00	0,00	0,00
03/11/2017	2015M00747 - Luminairesx5	469,80	1	469,80	0,00	0,00	0,00
03/11/2017	01-43398 - Jeu ressort	637,47	1	637,47	0,00	0,00	0,00
03/11/2017	01-43459 - Vidéoprojecteur home cinéma	710,13	1	710,13	0,00	0,00	0,00
03/11/2017	01-43464 - Chauffe eau (2)	618,88	1	618,88	0,00	0,00	0,00
03/11/2017	01-43475 - Aspirateur cuve	692,48	1	692,48	0,00	0,00	0,00
03/11/2017	01-43480 - Pupitre (10),lampe pupitre (5)	699,99	1	699,99	0,00	0,00	0,00
03/11/2017	01-43489 - Visseuse sans fil	222,81	1	222,81	0,00	0,00	0,00
03/11/2017	01-43506 - Déshumidificateur	777,40	1	777,40	0,00	0,00	0,00
03/11/2017	01-43537 - Caméra HD, écran LCD, trépied	425,98	1	425,98	0,00	0,00	0,00
03/11/2017	01-43546 - Vestiaire individuel	641,06	1	641,06	0,00	0,00	0,00
03/11/2017	01-43567 - Ampli Behringer K1800FX	284,65	1	284,65	0,00	0,00	0,00
03/11/2017	01-43568 - Ampli DENON,Lect dixiv samsung	429,36	1	429,36	0,00	0,00	0,00
03/11/2017	01-43589 - GSM ATI 3200, housse	556,14	1	556,14	0,00	0,00	0,00
03/11/2017	2013M00071 - Congélateur coffre BOSCH GCM24AW20	770,80	1	770,80	0,00	0,00	0,00
03/11/2017	2013M00081 - Robinet monotrou douche-vaisselle	348,35	1	348,35	0,00	0,00	0,00
03/11/2017	2013M00087 - Rayonnant solius asp (4)	463,60	1	463,60	0,00	0,00	0,00
03/11/2017	2014M01180 - Tableau (9) - Diverses écoles	676,00	1	676,00	0,00	0,00	0,00
03/11/2017	2014M01183 - Machine à coudre pour animations (2)	159,80	1	159,80	0,00	0,00	0,00
03/11/2017	2014M01187 - Taille crayon électrique trémouille	47,20	1	47,20	0,00	0,00	0,00
03/11/2017	2014M01188 - Buffet noir Norden Bureau de Monsieur le Maire	155,00	1	155,00	0,00	0,00	0,00
03/11/2017	2014M01194 - Machine à tailler les crayons Montchapet mat	37,75	1	37,75	0,00	0,00	0,00
03/11/2017	2014M01195 - Cafetière	50,02	1	50,02	0,00	0,00	0,00
03/11/2017	2014M01200 - Tunnel voit tout, poubelle	246,00	1	246,00	0,00	0,00	0,00
03/11/2017	2014M01201 - Radio CD Turgot Elé	217,73	1	217,73	0,00	0,00	0,00
03/11/2017	2014M01203 - Poubelle (2)	99,80	1	99,80	0,00	0,00	0,00
03/11/2017	2014M01205 - Echenilloir à embout baïonnette	326,04	1	326,04	0,00	0,00	0,00
03/11/2017	2014M01210 - Téléviseur Les Jacobeys	525,40	1	525,40	0,00	0,00	0,00
03/11/2017	2014M01211 - Fresque Dauphine - Cartel	108,00	1	108,00	0,00	0,00	0,00
03/11/2017	2014M01212 - Phonak téléphone DECT CP1 - Mme Champrenault	215,00	1	215,00	0,00	0,00	0,00
03/11/2017	2014M01214 - Calculatrice nord	9,50	1	9,50	0,00	0,00	0,00
03/11/2017	2014M01222 - Poêle, casserole	25,30	1	25,30	0,00	0,00	0,00
03/11/2017	2014M01225 - Micro-ondes	100,00	1	100,00	0,00	0,00	0,00
03/11/2017	2014M01226 - Tapis de sol grand modèle Flammarion Mat	47,62	1	47,62	0,00	0,00	0,00
03/11/2017	2014M01227 - Mitigeur	83,03	1	83,03	0,00	0,00	0,00
03/11/2017	2014M01228 - Table de massage pliante	494,40	1	494,40	0,00	0,00	0,00
03/11/2017	2014M01229 - Plastifieuse Devosge Mat	88,31	1	88,31	0,00	0,00	0,00

Modalités et date de sortie	Désignation du bien	Valeur d'acquisition (coût historique)	Durée de l'amort.	Cumul des amort. antérieurs	Valeur nette comptable au jour de la cession	Prix de cession	Plus ou moins values
03/11/2017	2014M01230 - Machine à tailler crayons Drapeau Mat	46,48	1	46,48	0,00	0,00	0,00
03/11/2017	2014M01244 - Calculatrice Alsace élémentaire	1,90	1	1,90	0,00	0,00	0,00
03/11/2017	2014M01246 - Micro sans fil casque(3), récepteur (3)	684,00	1	684,00	0,00	0,00	0,00
03/11/2017	2014M01248 - Malle rouge 16 instrument musique	87,59	1	87,59	0,00	0,00	0,00
03/11/2017	2014M01249 - Horloge	11,60	1	11,60	0,00	0,00	0,00
03/11/2017	2014M01252 - Visseuse-perceuse	24,99	1	24,99	0,00	0,00	0,00
03/11/2017	2014M01254 - Support pédago surface de projection Trémouille	124,80	1	124,80	0,00	0,00	0,00
03/11/2017	2014M01255 - Marchepied 3 marches	37,99	1	37,99	0,00	0,00	0,00
03/11/2017	2014M01257 - Micro-ondes	79,99	1	79,99	0,00	0,00	0,00
03/11/2017	2014M01259 - Plastifieuse IME Ste Anne	47,66	1	47,66	0,00	0,00	0,00
03/11/2017	2014M01260 - Calculatrice, perforateur Turgot élé	133,66	1	133,66	0,00	0,00	0,00
03/11/2017	2014M01264 - Repose-pieds (2)	71,43	1	71,43	0,00	0,00	0,00
03/11/2017	2014M01265 - Portant gris	19,99	1	19,99	0,00	0,00	0,00
03/11/2017	2015M00751 - Casques Plantronics Entera, Cordons (x4)	355,87	1	355,87	0,00	0,00	0,00
03/11/2017	2015M00753 - Mitigeur, douche, lavabo	566,16	1	566,16	0,00	0,00	0,00
03/11/2017	2015M00754 - Mitigeur, douche, lavabo	473,10	1	473,10	0,00	0,00	0,00
03/11/2017	2015M00755 - Mitigeur, douche, lavabo	130,78	1	130,78	0,00	0,00	0,00
03/11/2017	2015M00763 - Marche pied	162,17	1	162,17	0,00	0,00	0,00
03/11/2017	2015M00765 - mitigeurx2, pack wc	219,90	1	219,90	0,00	0,00	0,00
03/11/2017	2015M00766 - VALISE DEPANNAGE 73 PIECES	564,00	1	564,00	0,00	0,00	0,00
03/11/2017	2015M00767 - robinet lave main	127,20	1	127,20	0,00	0,00	0,00
03/11/2017	2015M00768 - vide cave inox	110,47	1	110,47	0,00	0,00	0,00
03/11/2017	2015M00773 - clé usb colette élé	15,86	1	15,86	0,00	0,00	0,00
03/11/2017	2015M00774 - Achat tableau colette élé	35,87	1	35,87	0,00	0,00	0,00
03/11/2017	2015M00775 - protege doc	200,63	1	200,63	0,00	0,00	0,00
03/11/2017	2015M00776 - Calculatrice,plastifieuse,tableau, machine à taill	61,03	1	61,03	0,00	0,00	0,00
03/11/2017	2015M00777 - clé usb jean jaurés élé 2	15,86	1	15,86	0,00	0,00	0,00
03/11/2017	2015M00779 - plastifieuse darcy élé nicolet	64,73	1	64,73	0,00	0,00	0,00
03/11/2017	2015M00780 - metrix	733,32	1	733,32	0,00	0,00	0,00
03/11/2017	2015M00783 - videoprojecteur eiffel élé	561,60	1	561,60	0,00	0,00	0,00
03/11/2017	2015M00786 - Aspirateur cuve	673,34	1	673,34	0,00	0,00	0,00
03/11/2017	2015M00787 - Tapis de gym Ram FO	58,00	1	58,00	0,00	0,00	0,00
03/11/2017	2015M00788 - Mitigeursx2	639,00	1	639,00	0,00	0,00	0,00
03/11/2017	2015M00792 - horloge	629,50	1	629,50	0,00	0,00	0,00
03/11/2017	2015M00797 - Porte coulissante	220,12	1	220,12	0,00	0,00	0,00
03/11/2017	2015M00798 - Support écrans LCD(6), Adaptateurs pour DD ATA(10)	328,32	1	328,32	0,00	0,00	0,00
03/11/2017	2015M00799 - Bac alimentation copieur Ricoh	354,24	1	354,24	0,00	0,00	0,00
03/11/2017	2015M00800 - Borne d'éclairage	225,26	1	225,26	0,00	0,00	0,00
03/11/2017	2015M00801 - Cellule (5), luminaire (10)	550,03	1	550,03	0,00	0,00	0,00
03/11/2017	2015M00805 - Boîtes à lettresx6	145,80	1	145,80	0,00	0,00	0,00
03/11/2017	2015M00806 - Cafetière SENSEO HGB	59,00	1	59,00	0,00	0,00	0,00
03/11/2017	2015M00808 - Table cuisson, réfrigérateur - espaces verts	298,00	1	298,00	0,00	0,00	0,00
03/11/2017	2015M00809 - Presse de lavage	357,26	1	357,26	0,00	0,00	0,00
03/11/2017	2015M00821 - Barrière enroulable-CFFO	137,74	1	137,74	0,00	0,00	0,00
03/11/2017	2015M00831 - CETUS LED	50,64	1	50,64	0,00	0,00	0,00
03/11/2017	2015M00832 - cafetière-micro ondes-réfrigérateur pour le servic	308,00	1	308,00	0,00	0,00	0,00
03/11/2017	2015M00834 - Protections de poteaux de Haud - Mansart Elem	361,20	1	361,20	0,00	0,00	0,00
03/11/2017	2015M00835 - Cellule, luminaire	547,84	1	547,84	0,00	0,00	0,00
03/11/2017	01-33942 - Plateaux de service (2)	110,03	1	110,03	0,00	0,00	0,00

Modalités et date de sortie	Désignation du bien	Valeur d'acquisition (coût historique)	Durée de l'amort.	Cumul des amort. antérieurs	Valeur nette comptable au jour de la cession	Prix de cession	Plus ou moins values
03/11/2017	01-34538 - Etagère inox sur mesure	230,00	1	230,00	0,00	0,00	0,00
03/11/2017	01-34706 - Chaise pliante (7)	87,79	1	87,79	0,00	0,00	0,00
03/11/2017	01-34707 - Table opéra	125,00	1	125,00	0,00	0,00	0,00
03/11/2017	2013M00089 - Lave linge bosh	437,76	1	437,76	0,00	0,00	0,00
03/11/2017	2013M00094 - Garage vélos (5)	592,02	1	592,02	0,00	0,00	0,00
03/11/2017	2013M00110 - Robot kenwood	560,00	1	560,00	0,00	0,00	0,00
03/11/2017	2013M00121 - Kit ponceuse roto orbitale	619,53	1	619,53	0,00	0,00	0,00
03/11/2017	2013M00132 - Ampli Denon,lecteur CD/MP3 Yamaha CDS-300 BLRX	602,78	1	602,78	0,00	0,00	0,00
03/11/2017	2013M00133 - Ampli basse Gallien Krueger	574,08	1	574,08	0,00	0,00	0,00
03/11/2017	2013M00160 - Quarto sas horizontal 1500W (2)	350,57	1	350,57	0,00	0,00	0,00
03/11/2017	2013M00167 - Frigo Faure	255,79	1	255,79	0,00	0,00	0,00
03/11/2017	2013M00175 - Banquette STAGG PBH 780 BKP VBK hydrolique (5)	795,00	1	795,00	0,00	0,00	0,00
03/11/2017	2013M00182 - Cuisinière arthur martin appt SVE	244,00	1	244,00	0,00	0,00	0,00
03/11/2017	2013M00202 - Convecteur mobile (10)	773,69	1	773,69	0,00	0,00	0,00
03/11/2017	2013M00218 - Coffre fort Valendons Mat	203,00	1	203,00	0,00	0,00	0,00
03/11/2017	2013M00243 - Vidéoprojecteur Acer X110P Côteaux du Suzon E	404,10	1	404,10	0,00	0,00	0,00
03/11/2017	2013M00250 - Vidéoprojecteur acerX110P, écran- Champs Perdrix E	539,60	1	539,60	0,00	0,00	0,00
03/11/2017	2013M00255 - Trotinette, taille crayon élec- Petit Bernard Mat	571,21	1	571,21	0,00	0,00	0,00
03/11/2017	2013M00262 - Convecteur RAY.AMADEUS OPTHOR.BLC 1500W (2)	406,26	1	406,26	0,00	0,00	0,00
03/11/2017	2013M00279 - Machine à coudre - CFFO	499,00	1	499,00	0,00	0,00	0,00
03/11/2017	2013M00289 - Mitigeur thermo premix 55 NM	380,21	1	380,21	0,00	0,00	0,00
03/11/2017	2013M00291 - Chauffe-eau électrique CBS 15	232,00	1	232,00	0,00	0,00	0,00
03/11/2017	2013M00298 - Collecteur rond 80 l (8)	623,07	1	623,07	0,00	0,00	0,00
03/11/2017	2013M00299 - Extracteur AER silence (2) - Stade Poussots	230,37	1	230,37	0,00	0,00	0,00
03/11/2017	2013M00302 - Poste à souder - PMS	295,60	1	295,60	0,00	0,00	0,00
03/11/2017	2013M00309 - Convecteur quarto plus V6 1000w blanc	226,91	1	226,91	0,00	0,00	0,00
03/11/2017	2013M00310 - Ballast (12), interphone	512,32	1	512,32	0,00	0,00	0,00
03/11/2017	2013M00311 - Chariot de lavage type FRED (10)	613,79	1	613,79	0,00	0,00	0,00
03/11/2017	2013M00330 - Appareil photo OLYMPUS VG-150 noir	59,99	1	59,99	0,00	0,00	0,00
03/11/2017	2013M00336 - Caméra PE VIDEO COUL ZAMAK	458,30	1	458,30	0,00	0,00	0,00
03/11/2017	2013M00348 - Robinet tempoflux (2), tête interchangeable (7)	344,49	1	344,49	0,00	0,00	0,00
03/11/2017	2013M00350 - Mitigeur de pré-lavage monotrou avec rbt de puisag	473,02	1	473,02	0,00	0,00	0,00
03/11/2017	2014M01272 - Repose-pied	36,07	1	36,07	0,00	0,00	0,00
03/11/2017	2014M01275 - Tableau blanc émaillé	194,71	1	194,71	0,00	0,00	0,00
03/11/2017	2014M01276 - Pendule Hauts de Montchapet Mat	7,87	1	7,87	0,00	0,00	0,00
03/11/2017	2014M01278 - Perforateur et machine à tailler crayons Montmuzar	62,30	1	62,30	0,00	0,00	0,00
03/11/2017	2014M01280 - Lots de 20 Porte-clés avec porte-étiquettes(par10)	8,16	1	8,16	0,00	0,00	0,00
03/11/2017	2014M01283 - Potelets plexiglas (4) pour le Patrimoine	378,00	1	378,00	0,00	0,00	0,00
03/11/2017	2014M01284 - Marche pieds (3)	553,50	1	553,50	0,00	0,00	0,00
03/11/2017	2014M01285 - Chariot de lavage (6)	398,95	1	398,95	0,00	0,00	0,00
03/11/2017	2014M01290 - Machine à tailler crayons CAMS	52,66	1	52,66	0,00	0,00	0,00
03/11/2017	2014M01291 - Tableau (3) muraux J.B. Lallemand Elem	62,50	1	62,50	0,00	0,00	0,00

Modalités et date de sortie	Désignation du bien	Valeur d'acquisition (coût historique)	Durée de l'amort.	Cumul des amort. antérieurs	Valeur nette comptable au jour de la cession	Prix de cession	Plus ou moins values
03/11/2017	2014M01292 - Mitigeur (7)	694,43	1	694,43	0,00	0,00	0,00
03/11/2017	2014M01293 - Appareil de détection portable CO	459,50	1	459,50	0,00	0,00	0,00
03/11/2017	2014M01296 - Miroir 1000x1900mm (2)	317,90	1	317,90	0,00	0,00	0,00
03/11/2017	2014M01316 - Tableau planning, massicot Eiffel Elem	401,14	1	401,14	0,00	0,00	0,00
03/11/2017	2014M01318 - Presse pour chariot lavage	397,32	1	397,32	0,00	0,00	0,00
03/11/2017	2014M01319 - Presse de lavage (5)	297,72	1	297,72	0,00	0,00	0,00
03/11/2017	2014M01327 - Perche télescopique embout baïonnette	457,19	1	457,19	0,00	0,00	0,00
03/11/2017	2014M01328 - Scie d'ébranchage	277,97	1	277,97	0,00	0,00	0,00
03/11/2017	2014M01333 - Radio CD (2)	98,00	1	98,00	0,00	0,00	0,00
03/11/2017	2014M01334 - Babyphone (2)	119,90	1	119,90	0,00	0,00	0,00
03/11/2017	2014M01339 - Horloge réceptrice (5)	568,56	1	568,56	0,00	0,00	0,00
03/11/2017	2014M01345 - Blender, robot, mixeur	248,69	1	248,69	0,00	0,00	0,00
03/11/2017	2014M01351 - Barrière de sécurité	132,98	1	132,98	0,00	0,00	0,00
03/11/2017	2014M01352 - Tapis gymnastique pliant (2)	58,00	1	58,00	0,00	0,00	0,00
03/11/2017	2014M01356 - Grand tableau Drapeau Elem	21,20	1	21,20	0,00	0,00	0,00
03/11/2017	2014M01362 - Lampe UV (pour documents patrimoniaux)	87,60	1	87,60	0,00	0,00	0,00
03/11/2017	2014M01365 - Calculatrice (15) Darcy Elem	28,44	1	28,44	0,00	0,00	0,00
03/11/2017	2014M01366 - Enregistreur de température et d'humidité (2)	621,60	1	621,60	0,00	0,00	0,00
03/11/2017	2014M01369 - Cafetière	27,90	1	27,90	0,00	0,00	0,00
03/11/2017	2014M01373 - Cisail auto Colombière élémentaire	309,78	1	309,78	0,00	0,00	0,00
03/11/2017	2014M01374 - Lecteur DVD externe,disque dur externe, scanner ex	250,80	1	250,80	0,00	0,00	0,00
03/11/2017	2014M01375 - Valise Rolling Medical bag noir	123,12	1	123,12	0,00	0,00	0,00
03/11/2017	2014M01378 - Support de tuyau (6)	798,00	1	798,00	0,00	0,00	0,00
03/11/2017	2014M01382 - Marchepied inox	438,00	1	438,00	0,00	0,00	0,00
03/11/2017	2014M01383 - Table porte-machine	442,90	1	442,90	0,00	0,00	0,00
03/11/2017	2015M00909 - Pendule Anjou Elem	7,96	1	7,96	0,00	0,00	0,00
03/11/2017	2015M00910 - Ventilateur (7)	262,49	1	262,49	0,00	0,00	0,00
03/11/2017	2015M00911 - Thermomètre électronique Petit Bernard Elem	9,44	1	9,44	0,00	0,00	0,00
03/11/2017	2015M00913 - Siège tertio	203,15	1	203,15	0,00	0,00	0,00
03/11/2017	2015M00916 - Taille crayon électrique Champollion Mat	7,25	1	7,25	0,00	0,00	0,00
03/11/2017	2015M00918 - Four à micro-ondes - Commande publique	44,99	1	44,99	0,00	0,00	0,00
03/11/2017	2015M00919 - Taille crayon électrique CRS Clos Chauveau	7,25	1	7,25	0,00	0,00	0,00
03/11/2017	2015M00921 - Porte-manteau (20)	110,16	1	110,16	0,00	0,00	0,00
03/11/2017	2015M00922 - Clé USB Monts de Vignes Mat	16,94	1	16,94	0,00	0,00	0,00
03/11/2017	2015M00923 - Machine à tailler les crayons Drapeau Mat	39,13	1	39,13	0,00	0,00	0,00
03/11/2017	2015M00924 - Calculatrice Petit Citeaux Mat	2,08	1	2,08	0,00	0,00	0,00
03/11/2017	2015M00935 - Vidéoprojecteur acer X1273	432,30	1	432,30	0,00	0,00	0,00
03/11/2017	2015M00937 - Lit parapluie	63,65	1	63,65	0,00	0,00	0,00
03/11/2017	2015M00940 - Calculatrice (10) voltaire élé	47,96	1	47,96	0,00	0,00	0,00
03/11/2017	2015M00943 - clé usb mansart élé	7,93	1	7,93	0,00	0,00	0,00
03/11/2017	2015M00944 - Calculatrice mansart élé	20,46	1	20,46	0,00	0,00	0,00
03/11/2017	2015M00945 - Tableau calculatrice maladière élé	61,22	1	61,22	0,00	0,00	0,00
03/11/2017	2015M00947 - Destructeur de documents, calculatrice turgot él	69,10	1	69,10	0,00	0,00	0,00
03/11/2017	2015M00949 - Meuble à langer mural	248,54	1	248,54	0,00	0,00	0,00
03/11/2017	2015M00950 - Tableau victor hugo élé	23,72	1	23,72	0,00	0,00	0,00
03/11/2017	2015M00951 - Calculatrice valendons élé	2,08	1	2,08	0,00	0,00	0,00
03/11/2017	2015M00953 - Tableau liège, panneau mural blanc mansart élé	24,62	1	24,62	0,00	0,00	0,00
03/11/2017	2015M00958 - Massicot ideal	540,00	1	540,00	0,00	0,00	0,00

Modalités et date de sortie	Désignation du bien	Valeur d'acquisition (coût historique)	Durée de l'amort.	Cumul des amort. antérieurs	Valeur nette comptable au jour de la cession	Prix de cession	Plus ou moins values
03/11/2017	2015M00959 - Bahut (2)	681,58	1	681,58	0,00	0,00	0,00
03/11/2017	2015M00963 - Micro HF Audiophony	146,40	1	146,40	0,00	0,00	0,00
03/11/2017	2015M00966 - Machine à tailler Lamartine Mat	46,13	1	46,13	0,00	0,00	0,00
03/11/2017	2015M00971 - Présentoir mural Maladière Mat	66,56	1	66,56	0,00	0,00	0,00
03/11/2017	2015M00972 - Vidéoprojecteur, écran Champs Perdrix Elem	548,74	1	548,74	0,00	0,00	0,00
03/11/2017	2015M00973 - Appareil photo numérique Fujifilm JX Flammarion Ma	77,04	1	77,04	0,00	0,00	0,00
03/11/2017	2015M00977 - Pendule murale RASED Drapeau Mme CHAUVENET	7,96	1	7,96	0,00	0,00	0,00
03/11/2017	2015M00978 - Etiqueteuse Dymo Devosge Mat	26,39	1	26,39	0,00	0,00	0,00
03/11/2017	2015M00982 - Destrateur, pendule CAMS	29,22	1	29,22	0,00	0,00	0,00
03/11/2017	2015M00983 - Clé USB Eiffel Mat	15,86	1	15,86	0,00	0,00	0,00
03/11/2017	2015M00984 - Transpalette manuel	477,60	1	477,60	0,00	0,00	0,00
03/11/2017	2015M00988 - Calculatrice valendons élé	9,31	1	9,31	0,00	0,00	0,00
03/11/2017	2015M00990 - Luminaire saillie (2)	179,04	1	179,04	0,00	0,00	0,00
03/11/2017	2013M00362 - Appareil photo panasonic DMC-SZ3EF-violet	168,90	1	168,90	0,00	0,00	0,00
03/11/2017	2013M00383 - Coffre fort (2) Diverses écoles	405,99	1	405,99	0,00	0,00	0,00
03/11/2017	2013M00390 - Perforateur	788,37	1	788,37	0,00	0,00	0,00
03/11/2017	2013M00391 - Visseuse-perceuse 4AH GSR18VE-2LI	477,41	1	477,41	0,00	0,00	0,00
03/11/2017	2013M00410 - COMPTEUR 32A	318,64	1	318,64	0,00	0,00	0,00
03/11/2017	2013M00414 - Ancrage fenêtre	504,71	1	504,71	0,00	0,00	0,00
03/11/2017	2013M00430 - Chauffe-eau électrique TGC-75 (2)	640,29	1	640,29	0,00	0,00	0,00
03/11/2017	2013M00431 - Mitigeur thermo premix 55 + chauffe-eau électrique	649,87	1	649,87	0,00	0,00	0,00
03/11/2017	2013M00437 - Convecteur (2) - Sellenet	130,56	1	130,56	0,00	0,00	0,00
03/11/2017	2013M00439 - Mitigeur lavabo a/v première	321,25	1	321,25	0,00	0,00	0,00
03/11/2017	2013M00441 - Mélangeur 2 trous	469,06	1	469,06	0,00	0,00	0,00
03/11/2017	2013M00443 - Diable alu pliant 125KG	290,91	1	290,91	0,00	0,00	0,00
03/11/2017	2013M00445 - Sèche-mains ZEPHYR automatique	132,06	1	132,06	0,00	0,00	0,00
03/11/2017	2013M00448 - Sèche linge 9 KG frontal ELECTROLUX	394,70	1	394,70	0,00	0,00	0,00
03/11/2017	2013M00450 - Vidéophone	310,43	1	310,43	0,00	0,00	0,00
03/11/2017	2013M00454 - Appareil photo Panasonic DMC SZ7 noir	165,99	1	165,99	0,00	0,00	0,00
03/11/2017	2013M00455 - Appareil photo Pentax VS20 (3)	404,97	1	404,97	0,00	0,00	0,00
03/11/2017	2013M00466 - Housse de piano 1/2 queue (2), support roland	740,00	1	740,00	0,00	0,00	0,00
03/11/2017	2013M00476 - Scanner mural bosch D'TECT150	752,28	1	752,28	0,00	0,00	0,00
03/11/2017	2013M00481 - Mitigeur ONEC	449,95	1	449,95	0,00	0,00	0,00
03/11/2017	2013M00483 - Pack wc collec. sans abat.rese	616,37	1	616,37	0,00	0,00	0,00
03/11/2017	2013M00492 - Coffre fort	319,75	1	319,75	0,00	0,00	0,00
03/11/2017	2013M00512 - talkie walkie (9 paires) - Carrousel/Dijon-Plage	752,94	1	752,94	0,00	0,00	0,00
03/11/2017	2013M00527 - Tricycle à pédalier	232,55	1	232,55	0,00	0,00	0,00
03/11/2017	2013M00534 - Coffret électrique LEG 58952 avec chassis	599,53	1	599,53	0,00	0,00	0,00
03/11/2017	2013M00542 - Cuisinière vitro électrolux - Salle des Valendons	543,00	1	543,00	0,00	0,00	0,00
03/11/2017	2013M00563 - Plateau (72)	508,06	1	508,06	0,00	0,00	0,00
03/11/2017	2013M00565 - Projecteur ext noir led (3)	390,37	1	390,37	0,00	0,00	0,00
03/11/2017	2013M00567 - Compteur énergie MAZA (2), luminaire (2)	774,24	1	774,24	0,00	0,00	0,00
03/11/2017	2013M00572 - Lave linge frontal LG	368,39	1	368,39	0,00	0,00	0,00



Modalités et date de sortie	Désignation du bien	Valeur d'acquisition (coût historique)	Durée de l'amort.	Cumul des amort. antérieurs	Valeur nette comptable au jour de la cession	Prix de cession	Plus ou moins values
03/11/2017	2013M00588 - Objectif canon EF-S 17-85, lecteur USB3	455,00	1	455,00	0,00	0,00	0,00
03/11/2017	2013M00611 - PE video coul Zamak	426,98	1	426,98	0,00	0,00	0,00
03/11/2017	2014M01385 - Thermomètre	11,94	1	11,94	0,00	0,00	0,00
03/11/2017	2014M01390 - Poussette, babyphone (2), chauffe-biberon (2)	589,96	1	589,96	0,00	0,00	0,00
03/11/2017	2014M01391 - Lecteur CD et sono Victor Hugo maternelle	486,88	1	486,88	0,00	0,00	0,00
03/11/2017	2014M01392 - Mélangeur	459,41	1	459,41	0,00	0,00	0,00
03/11/2017	2014M01394 - Urinoir	167,38	1	167,38	0,00	0,00	0,00
03/11/2017	2014M01395 - Pack WC	98,95	1	98,95	0,00	0,00	0,00
03/11/2017	2014M01396 - Mitigeur (4)	111,12	1	111,12	0,00	0,00	0,00
03/11/2017	2014M01409 - Thermomètre	34,50	1	34,50	0,00	0,00	0,00
03/11/2017	2014M01413 - Transat (2), barrière (3), couchette (2)	678,11	1	678,11	0,00	0,00	0,00
03/11/2017	2014M01417 - Déshumidificateur Blyss	199,99	1	199,99	0,00	0,00	0,00
03/11/2017	2014M01424 - Vitrine d'extérieur sur pied	508,55	1	508,55	0,00	0,00	0,00
03/11/2017	2014M01427 - Tableau magnétique	73,87	1	73,87	0,00	0,00	0,00
03/11/2017	2014M01428 - Vidéoprojecteur	411,80	1	411,80	0,00	0,00	0,00
03/11/2017	2014M01429 - Horloge murale	7,87	1	7,87	0,00	0,00	0,00
03/11/2017	2014M01438 - Etagère de manutention (5) (Patrimoine)	404,70	1	404,70	0,00	0,00	0,00
03/11/2017	2014M01439 - Calculatrice (15)	28,50	1	28,50	0,00	0,00	0,00
03/11/2017	2014M01442 - Plastifieuse	88,31	1	88,31	0,00	0,00	0,00
03/11/2017	2014M01444 - Sèche mains (5)	633,16	1	633,16	0,00	0,00	0,00
03/11/2017	2014M01446 - Poste, radiateur (2)2	241,44	1	241,44	0,00	0,00	0,00
03/11/2017	2014M01448 - Horloge murale	7,87	1	7,87	0,00	0,00	0,00
03/11/2017	2014M01449 - Thermomètre	6,00	1	6,00	0,00	0,00	0,00
03/11/2017	2014M01451 - Destructeur Turgot Mat	20,06	1	20,06	0,00	0,00	0,00
03/11/2017	2014M01454 - Affûteuse (4)	504,00	1	504,00	0,00	0,00	0,00
03/11/2017	2014M01458 - Calculatrice (30)	57,00	1	57,00	0,00	0,00	0,00
03/11/2017	2014M01459 - Plastifieuse	86,08	1	86,08	0,00	0,00	0,00
03/11/2017	2014M01461 - Calculatrice (5)	33,60	1	33,60	0,00	0,00	0,00
03/11/2017	2014M01464 - Tableau Buffon élémentaire	35,87	1	35,87	0,00	0,00	0,00
03/11/2017	2014M01470 - Machine à tailler crayons CAMS	52,66	1	52,66	0,00	0,00	0,00
03/11/2017	2014M01472 - Calculatrice Anjou Elem	3,41	1	3,41	0,00	0,00	0,00
03/11/2017	2014M01474 - Machine à tailler crayons Darcy Elem	37,75	1	37,75	0,00	0,00	0,00
03/11/2017	2014M01475 - Pupitre 24/14 secondes	187,20	1	187,20	0,00	0,00	0,00
03/11/2017	2014M01476 - Plastifieuse Dampierre Elem	88,31	1	88,31	0,00	0,00	0,00
03/11/2017	2014M01478 - Relax (2)	163,00	1	163,00	0,00	0,00	0,00
03/11/2017	2014M01479 - Panneau mural Champollion Elem	20,83	1	20,83	0,00	0,00	0,00
03/11/2017	2014M01480 - Tapis de fond, élément pour piscine à balle (8)	657,90	1	657,90	0,00	0,00	0,00
03/11/2017	2014M01486 - Plateau polyes	501,23	1	501,23	0,00	0,00	0,00
03/11/2017	2015M00844 - Barrière	92,38	1	92,38	0,00	0,00	0,00
03/11/2017	2015M00845 - Smartphone Sony Xperia M2 Aqua (18)VD	540,00	1	540,00	0,00	0,00	0,00
03/11/2017	2015M00846 - Sacoches liseuses (6)	119,95	1	119,95	0,00	0,00	0,00
03/11/2017	2015M00849 - Siège (2)	374,83	1	374,83	0,00	0,00	0,00
03/11/2017	2015M00851 - Siège ateliers (2) garage magasin	329,30	1	329,30	0,00	0,00	0,00
03/11/2017	2015M00852 - Siège travail Direction RAM Fontaine d'Ouche	203,15	1	203,15	0,00	0,00	0,00
03/11/2017	2015M00854 - Luminaire (8)	405,12	1	405,12	0,00	0,00	0,00
03/11/2017	2015M00855 - Meuble, vasque	213,48	1	213,48	0,00	0,00	0,00
03/11/2017	2015M00856 - Ventilateur colonne (9)	493,88	1	493,88	0,00	0,00	0,00
03/11/2017	2015M00862 - Table (3),banc (6) pour extérieur-ALSH Colombière	275,10	1	275,10	0,00	0,00	0,00
03/11/2017	2015M00866 - Calculatrice IME Ste Anne	12,86	1	12,86	0,00	0,00	0,00

Modalités et date de sortie	Désignation du bien	Valeur d'acquisition (coût historique)	Durée de l'amort.	Cumul des amort. antérieurs	Valeur nette comptable au jour de la cession	Prix de cession	Plus ou moins values
03/11/2017	2015M00867 - Siège de travail Thiry Gallemard	423,60	1	423,60	0,00	0,00	0,00
03/11/2017	2015M00868 - Siège travail M.C. Petit-Passage du Roy	423,60	1	423,60	0,00	0,00	0,00
03/11/2017	2015M00869 - Siège travail G.Seigneur-11 rue de l'Hôpital	423,60	1	423,60	0,00	0,00	0,00
03/11/2017	2015M00870 - Nettoyeur vapeur vaporetto	199,99	1	199,99	0,00	0,00	0,00
03/11/2017	2015M00872 - Tabouret (4)	721,66	1	721,66	0,00	0,00	0,00
03/11/2017	2015M00877 - Diable pliant aluminium	128,88	1	128,88	0,00	0,00	0,00
03/11/2017	2015M00879 - Plaque renouvellement de concession (118)	644,28	1	644,28	0,00	0,00	0,00
03/11/2017	2015M00883 - Micro-onde	103,99	1	103,99	0,00	0,00	0,00
03/11/2017	2015M00885 - tableau Darcy Mat	38,57	1	38,57	0,00	0,00	0,00
03/11/2017	2015M00886 - Mitigeur (2)	301,49	1	301,49	0,00	0,00	0,00
03/11/2017	2015M00887 - Mitigeur	150,74	1	150,74	0,00	0,00	0,00
03/11/2017	2015M00892 - Horloge Montchapet Mat	22,04	1	22,04	0,00	0,00	0,00
03/11/2017	2015M00893 - Tableau, calculatrice J.B. Lallemand Elem	18,11	1	18,11	0,00	0,00	0,00
03/11/2017	2015M00894 - Pendule York Mat	64,60	1	64,60	0,00	0,00	0,00
03/11/2017	2015M00895 - Clé USB Petits Citeaux Mat	7,93	1	7,93	0,00	0,00	0,00
03/11/2017	2015M00896 - Tableau Darcy Elem	11,87	1	11,87	0,00	0,00	0,00
03/11/2017	2015M00897 - Kit audio	701,82	1	701,82	0,00	0,00	0,00
03/11/2017	2015M00899 - Pompe industrielle à graisse	190,80	1	190,80	0,00	0,00	0,00
03/11/2017	2015M00900 - Pendule, calculatrice Chateau de Pouilly Elem	28,76	1	28,76	0,00	0,00	0,00
03/11/2017	2015M00901 - Caissette monnaie Champs Perdrix Mat	7,88	1	7,88	0,00	0,00	0,00
03/11/2017	2015M00902 - Clé USB Eiffel Elem	7,93	1	7,93	0,00	0,00	0,00
03/11/2017	2015M00903 - Armoire à clés Varennes Mat	8,44	1	8,44	0,00	0,00	0,00
03/11/2017	2015M00904 - Tableau blanc, calculatrice Beaumarchais Elem	53,55	1	53,55	0,00	0,00	0,00
03/11/2017	2015M00907 - Plastifieuse, taille crayon électrique J.B. Lallemand	62,20	1	62,20	0,00	0,00	0,00
03/11/2017	2015M00908 - Climatiseur (3)	703,51	1	703,51	0,00	0,00	0,00
03/11/2017	01-36181 - Calculatrice PRCP 700	34,20	1	34,20	0,00	0,00	0,00
03/11/2017	01-36593 - Etagère inox	580,00	1	580,00	0,00	0,00	0,00
03/11/2017	01-36683 - Lave linge Bosch Ecole mat Larrey	430,58	1	430,58	0,00	0,00	0,00
03/11/2017	2013M00621 - Kit interphone	386,94	1	386,94	0,00	0,00	0,00
03/11/2017	2013M00624 - Pompe serpillère PXL25 1" N° 10410050	441,32	1	441,32	0,00	0,00	0,00
03/11/2017	2013M00625 - Electro tintement 25-50k - Cimetière des Péjoces	548,96	1	548,96	0,00	0,00	0,00
03/11/2017	2013M00629 - Chauffe-eau PACIFIC ACI	364,27	1	364,27	0,00	0,00	0,00
03/11/2017	2013M00632 - Pompe submersible	719,99	1	719,99	0,00	0,00	0,00
03/11/2017	2013M00641 - Lave linge frontal	361,14	1	361,14	0,00	0,00	0,00
03/11/2017	2013M00651 - Draizy Hercule 2 roues (3)	285,60	1	285,60	0,00	0,00	0,00
03/11/2017	2013M00681 - Lave linge frontal LG	367,14	1	367,14	0,00	0,00	0,00
03/11/2017	2013M00687 - Scie radiale à ongle GCM8S	513,29	1	513,29	0,00	0,00	0,00
03/11/2017	2013M00688 - Paumeleuse FR 129N VIRUTEX	716,44	1	716,44	0,00	0,00	0,00
03/11/2017	2013M00693 - LAVE LINGE PROLINE PFL 126 WF	258,99	1	258,99	0,00	0,00	0,00
03/11/2017	2013M00698 - Appareil photo numérique Panasonic DMC-SZ3	202,79	1	202,79	0,00	0,00	0,00
03/11/2017	2013M00702 - Lampe halogène (2), détecteur de mouvement (2)	295,75	1	295,75	0,00	0,00	0,00
03/11/2017	2013M00743 - Appareil photos Canon pack A3500IS (3)	389,70	1	389,70	0,00	0,00	0,00
03/11/2017	2013M00749 - Mitigeur bain douche et douche	289,95	1	289,95	0,00	0,00	0,00
03/11/2017	2013M00752 - Mitigeur : évier (6), lavabo (6), douche (3)	476,99	1	476,99	0,00	0,00	0,00
03/11/2017	2013M00760 - Poste à souder	406,64	1	406,64	0,00	0,00	0,00

Modalités et date de sortie	Désignation du bien	Valeur d'acquisition (coût historique)	Durée de l'amort.	Cumul des amort. antérieurs	Valeur nette comptable au jour de la cession	Prix de cession	Plus ou moins values
03/11/2017	2013M00765 - Wattmètre 230V/16A	708,80	1	708,80	0,00	0,00	0,00
03/11/2017	2013M00767 - Mitigeur	314,00	1	314,00	0,00	0,00	0,00
03/11/2017	2013M00775 - Micro-onde LG, réfrigérateur Generiss	419,00	1	419,00	0,00	0,00	0,00
03/11/2017	2013M00777 - Machines à laver (2) diverses écoles	550,21	1	550,21	0,00	0,00	0,00
03/11/2017	2013M00791 - roly taxis Champollion mat	479,20	1	479,20	0,00	0,00	0,00
03/11/2017	2013M00797 - Interphone Polyx memory display	375,42	1	375,42	0,00	0,00	0,00
03/11/2017	2013M00799 - Cabine de douche accès d'angle	699,66	1	699,66	0,00	0,00	0,00
03/11/2017	2013M00800 - Chauffe-eau électrique (2)	640,29	1	640,29	0,00	0,00	0,00
03/11/2017	2013M00801 - Chauffe-eau électrique	239,12	1	239,12	0,00	0,00	0,00
03/11/2017	2013M00802 - Chauffe-eau électrique VC-30 (2)	539,32	1	539,32	0,00	0,00	0,00
03/11/2017	2013M00803 - Pack WC, réservoir haut à poignée (5)	689,83	1	689,83	0,00	0,00	0,00
03/11/2017	2013M00814 - Diable charge 300kg (2)	158,00	1	158,00	0,00	0,00	0,00
03/11/2017	2013M00817 - Convecteur (4)	764,42	1	764,42	0,00	0,00	0,00
03/11/2017	2013M00824 - Diable	209,75	1	209,75	0,00	0,00	0,00
03/11/2017	2013M00825 - Meuleuse, perceuse	654,82	1	654,82	0,00	0,00	0,00
03/11/2017	2014M01491 - Tableau blanc (2), chevalet	248,71	1	248,71	0,00	0,00	0,00
03/11/2017	2014M01492 - Repose pieds (4)	199,10	1	199,10	0,00	0,00	0,00
03/11/2017	2014M01493 - Mélangeur (3), lavabo, wc (3)	659,12	1	659,12	0,00	0,00	0,00
03/11/2017	2014M01499 - Pendule, plastifieuse IME Les Ecayennes	96,18	1	96,18	0,00	0,00	0,00
03/11/2017	2014M01500 - Tableau Blanc	54,70	1	54,70	0,00	0,00	0,00
03/11/2017	2014M01502 - Chariot courrier 3 paniers	201,41	1	201,41	0,00	0,00	0,00
03/11/2017	2014M01503 - Repose pieds (2)	72,14	1	72,14	0,00	0,00	0,00
03/11/2017	2014M01504 - Repose pieds (4)	144,29	1	144,29	0,00	0,00	0,00
03/11/2017	2014M01506 - Chaîne HIFI Drapeau Elem	189,15	1	189,15	0,00	0,00	0,00
03/11/2017	2014M01507 - Vidéoprojecteur Colombière Elem	367,16	1	367,16	0,00	0,00	0,00
03/11/2017	2014M01508 - Imprimante canon MG RASED Buffon	119,96	1	119,96	0,00	0,00	0,00
03/11/2017	2014M01511 - Pendule, lampe IME Les Ecayennes	38,14	1	38,14	0,00	0,00	0,00
03/11/2017	2014M01513 - Batterie pour diable électrique	357,60	1	357,60	0,00	0,00	0,00
03/11/2017	2014M01514 - Rack de stockage pour rouleaux (patrimoine)	300,00	1	300,00	0,00	0,00	0,00
03/11/2017	2014M01517 - Tableau blanc RASED Champollion	36,97	1	36,97	0,00	0,00	0,00
03/11/2017	2014M01521 - Tablette Ouest Mat	342,00	1	342,00	0,00	0,00	0,00
03/11/2017	2014M01523 - Cuisinière Proline et lave linge Proline	448,00	1	448,00	0,00	0,00	0,00
03/11/2017	2014M01524 - Siège Technic gamme Sokoa (4)	673,97	1	673,97	0,00	0,00	0,00
03/11/2017	2014M01526 - Ecoute bébé	74,00	1	74,00	0,00	0,00	0,00
03/11/2017	2014M01527 - Projecteur (6)	513,22	1	513,22	0,00	0,00	0,00
03/11/2017	2014M01528 - Mitigeur	137,24	1	137,24	0,00	0,00	0,00
03/11/2017	2014M01529 - Pompe	87,04	1	87,04	0,00	0,00	0,00
03/11/2017	2014M01534 - Luminaire (6)	322,33	1	322,33	0,00	0,00	0,00
03/11/2017	2014M01535 - Fer à souder, perceuse, scie sauteuse	189,64	1	189,64	0,00	0,00	0,00
03/11/2017	2014M01544 - Destructeur papier	114,55	1	114,55	0,00	0,00	0,00
03/11/2017	2014M01549 - Mitigeur, mélangeur (4), bec (4)	728,64	1	728,64	0,00	0,00	0,00
03/11/2017	2014M01551 - Radio cassette, mini chaîne - Champs Perdrix Mat	305,27	1	305,27	0,00	0,00	0,00
03/11/2017	2014M01552 - Appareil photo numérique Sony (2) Clémenceau Mat	323,40	1	323,40	0,00	0,00	0,00
03/11/2017	2014M01553 - Plastifieuse EPA Clos Chauveau	88,31	1	88,31	0,00	0,00	0,00

Modalités et date de sortie	Désignation du bien	Valeur d'acquisition (coût historique)	Durée de l'amort.	Cumul des amort. antérieurs	Valeur nette comptable au jour de la cession	Prix de cession	Plus ou moins values
03/11/2017	2014M01555 - Vidéo projecteur Epson EB 1751	751,20	1	751,20	0,00	0,00	0,00
03/11/2017	2014M01556 - Réfrigérateur	249,99	1	249,99	0,00	0,00	0,00
03/11/2017	2014M01557 - Décapeur thermique	101,28	1	101,28	0,00	0,00	0,00
03/11/2017	2014M01558 - Radio K7 Sony (3)	224,97	1	224,97	0,00	0,00	0,00
03/11/2017	2014M01564 - Curvimètre	116,40	1	116,40	0,00	0,00	0,00
03/11/2017	2014M01567 - Aastra Matra DECT A142D (5)	492,00	1	492,00	0,00	0,00	0,00
03/11/2017	2014M01570 - Imprimante RASSED Alsace Mme FERRY	251,26	1	251,26	0,00	0,00	0,00
03/11/2017	01-36736 - Lave linge Bosch 5 KG Anjou Mat	435,37	1	435,37	0,00	0,00	0,00
03/11/2017	01-37199 - Thermomètre de cuisine (2)	495,30	1	495,30	0,00	0,00	0,00
03/11/2017	01-37632 - Congélateur coffre et support	664,12	1	664,12	0,00	0,00	0,00
03/11/2017	2013M00827 - Multimaster FMM 250 Q-TOP EXTRA	532,22	1	532,22	0,00	0,00	0,00
03/11/2017	2013M00829 - Perceuse visseuse C15	657,80	1	657,80	0,00	0,00	0,00
03/11/2017	2013M00830 - Aspirateur Eau poussière	430,56	1	430,56	0,00	0,00	0,00
03/11/2017	2013M00847 - Petits instruments de musique (lot musique du mond	349,00	1	349,00	0,00	0,00	0,00
03/11/2017	2013M00848 - Triangle,Crotales,Bol chinois,baton de pluie	268,73	1	268,73	0,00	0,00	0,00
03/11/2017	2013M00859 - Imprimante Epson	79,99	1	79,99	0,00	0,00	0,00
03/11/2017	2013M00866 - Mini vélo (2) Larrey Mat	390,00	1	390,00	0,00	0,00	0,00
03/11/2017	2013M00868 - Presse a rouleaux pour chariot (10)	566,55	1	566,55	0,00	0,00	0,00
03/11/2017	2013M00869 - Chauffe eau	471,30	1	471,30	0,00	0,00	0,00
03/11/2017	2013M00875 - Kit Audio Vidéo	694,18	1	694,18	0,00	0,00	0,00
03/11/2017	2013M00881 - Chariot de lavage (9)	552,41	1	552,41	0,00	0,00	0,00
03/11/2017	2013M00884 - Robinet évier mural simple tête (3)	130,32	1	130,32	0,00	0,00	0,00
03/11/2017	2013M00898 - Deux roues Dampierre Mat	301,60	1	301,60	0,00	0,00	0,00
03/11/2017	2013M00929 - Appareil photo samsung galaxy et Fuji XP60	579,77	1	579,77	0,00	0,00	0,00
03/11/2017	2013M00933 - Mitigeur LAV 3000	448,12	1	448,12	0,00	0,00	0,00
03/11/2017	2013M00938 - Rampe de chargement en alu	681,72	1	681,72	0,00	0,00	0,00
03/11/2017	2013M00948 - Vélo - Baudelaire Mat	149,00	1	149,00	0,00	0,00	0,00
03/11/2017	2013M00952 - Robinet, chauffe eau	488,79	1	488,79	0,00	0,00	0,00
03/11/2017	2013M00953 - Compresseur, tuyau	327,60	1	327,60	0,00	0,00	0,00
03/11/2017	2013M00955 - Echelle multiposition telescopique	372,09	1	372,09	0,00	0,00	0,00
03/11/2017	2013M00965 - Chariot à dossier rabattable	563,62	1	563,62	0,00	0,00	0,00
03/11/2017	2013M00968 - Tambourin peau naturelle (8) ,claves pao rose (10)	168,84	1	168,84	0,00	0,00	0,00
03/11/2017	2013M00976 - Destructeur	510,61	1	510,61	0,00	0,00	0,00
03/11/2017	2013M00990 - NOBO Meuble audiovisuel multimédia	501,12	1	501,12	0,00	0,00	0,00
03/11/2017	2013M00991 - Tricycle (3) Victor Hugo Mat	480,25	1	480,25	0,00	0,00	0,00
03/11/2017	2013M00997 - Vidéoprojecteur, CPL Beaumarchais E	694,28	1	694,28	0,00	0,00	0,00
03/11/2017	2013M00998 - Imprimante EpsonWF3520,Brother DCPJ140W(2)Larrey E	314,11	1	314,11	0,00	0,00	0,00
03/11/2017	2013M01005 - Plateau roulant bois (6)	261,92	1	261,92	0,00	0,00	0,00
03/11/2017	2013M01008 - Mini vélo, country chopper, tracteur	569,00	1	569,00	0,00	0,00	0,00
03/11/2017	2013M01009 - Agrafeuse bras orientable 26/6	36,61	1	36,61	0,00	0,00	0,00
03/11/2017	2013M01011 - Panneau mural Effa 70x100	24,70	1	24,70	0,00	0,00	0,00
03/11/2017	2013M01014 - Horloge murale Ronde 30 cm	9,34	1	9,34	0,00	0,00	0,00
03/11/2017	2014M01579 - Perceuse-visseuse	371,62	1	371,62	0,00	0,00	0,00
03/11/2017	2014M01583 - But de hockey en métal pliable (6)	449,96	1	449,96	0,00	0,00	0,00
03/11/2017	2014M01584 - Horloge murale (15)	104,76	1	104,76	0,00	0,00	0,00
03/11/2017	2014M01585 - Bloom blaster - Colomnière Elem	234,36	1	234,36	0,00	0,00	0,00

Modalités et date de sortie	Désignation du bien	Valeur d'acquisition (coût historique)	Durée de l'amort.	Cumul des amort. antérieurs	Valeur nette comptable au jour de la cession	Prix de cession	Plus ou moins values
03/11/2017	2014M01586 - Microphone Champollion Elem	30,17	1	30,17	0,00	0,00	0,00
03/11/2017	2014M01588 - Radio cd mini chaine - Lamartine élé	414,37	1	414,37	0,00	0,00	0,00
03/11/2017	2014M01591 - Videoprojecteur - Montmuzard élé	496,06	1	496,06	0,00	0,00	0,00
03/11/2017	2014M01592 - Microphone - Elémentaire trémouille	15,52	1	15,52	0,00	0,00	0,00
03/11/2017	2014M01594 - Videoprojecteur - York élé	496,06	1	496,06	0,00	0,00	0,00
03/11/2017	2014M01598 - Poste Alcatel 580 (5) et Gigaset AS405 (5)	278,28	1	278,28	0,00	0,00	0,00
03/11/2017	2014M01599 - Poste radio CD/MP3/USB/ Philips noir	177,00	1	177,00	0,00	0,00	0,00
03/11/2017	2014M01604 - TAP supports pédagogiques marionnettes	115,16	1	115,16	0,00	0,00	0,00
03/11/2017	2014M01606 - Marche pieds	204,30	1	204,30	0,00	0,00	0,00
03/11/2017	2014M01608 - Chevalet (3), tableau (4)	322,43	1	322,43	0,00	0,00	0,00
03/11/2017	2014M01609 - Trolley pour runer (2)	69,80	1	69,80	0,00	0,00	0,00
03/11/2017	2014M01611 - Vidéoprojecteur	279,00	1	279,00	0,00	0,00	0,00
03/11/2017	2014M01612 - Coffre de jardin en résine	54,00	1	54,00	0,00	0,00	0,00
03/11/2017	2014M01613 - Vidéoprojecteur	269,00	1	269,00	0,00	0,00	0,00
03/11/2017	2014M01615 - Poste radio CD	69,99	1	69,99	0,00	0,00	0,00
03/11/2017	2014M01619 - Diable	225,00	1	225,00	0,00	0,00	0,00
03/11/2017	2014M01620 - Stylo graveur	269,99	1	269,99	0,00	0,00	0,00
03/11/2017	2014M01628 - Gps tomtom (2)	249,80	1	249,80	0,00	0,00	0,00
03/11/2017	2014M01629 - Gps tomtom	124,90	1	124,90	0,00	0,00	0,00
03/11/2017	2014M01633 - Barrière (3), poste radio, kit babixlore	786,26	1	786,26	0,00	0,00	0,00
03/11/2017	2014M01634 - Cisaille Larrey élé	173,53	1	173,53	0,00	0,00	0,00
03/11/2017	2014M01635 - Coussin de change (4)	153,64	1	153,64	0,00	0,00	0,00
03/11/2017	2014M01639 - Radio CD Montmuzard Mat	181,59	1	181,59	0,00	0,00	0,00
03/11/2017	2014M01640 - Télévision Voltaire Mat	423,96	1	423,96	0,00	0,00	0,00
03/11/2017	2014M01641 - Tablette Ipad Voltaire Mat	349,35	1	349,35	0,00	0,00	0,00
03/11/2017	2014M01645 - Vidéoprojecteur Chateau de Pouilly Elem	367,16	1	367,16	0,00	0,00	0,00
03/11/2017	2014M01650 - Imprimante RASED Drapeau Mme MADEC	295,68	1	295,68	0,00	0,00	0,00
03/11/2017	2014M01659 - Radio CD Philips	199,80	1	199,80	0,00	0,00	0,00
03/11/2017	2014M01660 - Complément achat miroirs immo 2014M01296	28,90	1	28,90	0,00	0,00	0,00
03/11/2017	2014M01661 - Aspirateur dorsal (2)	680,35	1	680,35	0,00	0,00	0,00
03/11/2017	2014M01662 - Brouette 80 L	59,90	1	59,90	0,00	0,00	0,00
03/11/2017	2014M01666 - Crépière moulinex, (2), camescope Sony	288,80	1	288,80	0,00	0,00	0,00
03/11/2017	01-37782 - Etagère LACK NN (4)	66,56	1	66,56	0,00	0,00	0,00
03/11/2017	01-38139 - Lave linge Bosch (2) Lallemand + Château	732,00	1	732,00	0,00	0,00	0,00
03/11/2017	01-38144 - Lave linge Bosch 6 Kg Maladière Mat	363,61	1	363,61	0,00	0,00	0,00
03/11/2017	2013M01016 - Machine à tailler électrique	62,44	1	62,44	0,00	0,00	0,00
03/11/2017	2013M01017 - Plastifieuse A3 mars, machine à tailler électrique	122,37	1	122,37	0,00	0,00	0,00
03/11/2017	2013M01018 - Mitigeur Tempomatic Mix4	336,42	1	336,42	0,00	0,00	0,00
03/11/2017	2013M01019 - Plastifieuse fusion 3000L, cisaille by pass A3	175,97	1	175,97	0,00	0,00	0,00
03/11/2017	2013M01021 - Rogneuse 554 Dahle	121,32	1	121,32	0,00	0,00	0,00
03/11/2017	2013M01022 - Tableau blanc, casque stéréo	51,40	1	51,40	0,00	0,00	0,00
03/11/2017	2013M01023 - Tableau blanc veleda	26,71	1	26,71	0,00	0,00	0,00
03/11/2017	2013M01024 - Ponceuse roto-excentrique rotex	452,89	1	452,89	0,00	0,00	0,00
03/11/2017	2013M01025 - Escabeau 6 marches pro	145,45	1	145,45	0,00	0,00	0,00
03/11/2017	2013M01026 - Mitigeur (11)	450,81	1	450,81	0,00	0,00	0,00
03/11/2017	2013M01027 - Machine à relier Pulsar	113,62	1	113,62	0,00	0,00	0,00
03/11/2017	2013M01030 - Perforateurs 10 et 30 feuilles	54,96	1	54,96	0,00	0,00	0,00

Modalités et date de sortie	Désignation du bien	Valeur d'acquisition (coût historique)	Durée de l'amort.	Cumul des amort. antérieurs	Valeur nette comptable au jour de la cession	Prix de cession	Plus ou moins values
03/11/2017	2013M01032 - TV LG 37LN540B	449,00	1	449,00	0,00	0,00	0,00
03/11/2017	2013M01034 - Destructeur CMS	67,04	1	67,04	0,00	0,00	0,00
03/11/2017	2013M01035 - Repose pieds standard orientable	69,98	1	69,98	0,00	0,00	0,00
03/11/2017	2013M01036 - Repose pieds (2)	197,62	1	197,62	0,00	0,00	0,00
03/11/2017	2013M01041 - Pompe à air	11,90	1	11,90	0,00	0,00	0,00
03/11/2017	2013M01043 - Appareil photo Nikon S9400	229,90	1	229,90	0,00	0,00	0,00
03/11/2017	2013M01050 - Pavé numérique	22,26	1	22,26	0,00	0,00	0,00
03/11/2017	2013M01051 - Tapis de réception 200x100 cm	111,27	1	111,27	0,00	0,00	0,00
03/11/2017	2013M01053 - Test auditif de moatti	149,95	1	149,95	0,00	0,00	0,00
03/11/2017	2013M01054 - Support à pédale pour sac 100 L (3)	685,31	1	685,31	0,00	0,00	0,00
03/11/2017	2013M01059 - Chariot pliable	212,53	1	212,53	0,00	0,00	0,00
03/11/2017	2013M01060 - Agrafeuse, visseuse	428,10	1	428,10	0,00	0,00	0,00
03/11/2017	2013M01065 - Cafetière SENSEO (2) - médiation itinérante	159,98	1	159,98	0,00	0,00	0,00
03/11/2017	2013M01066 - Perceuse-visseuse sans fil MAKITA	249,90	1	249,90	0,00	0,00	0,00
03/11/2017	2013M01067 - L626CE/super PAR64 noir (10)	538,20	1	538,20	0,00	0,00	0,00
03/11/2017	2013M01069 - Mitigeur tempomatic MIX4	336,42	1	336,42	0,00	0,00	0,00
03/11/2017	2013M01070 - WC pack collec. sans trou P1000	303,15	1	303,15	0,00	0,00	0,00
03/11/2017	2013M01076 - Coussin de change incurvé (2)	73,96	1	73,96	0,00	0,00	0,00
03/11/2017	2013M01080 - Souffleur STIHL BG86D (2)	740,99	1	740,99	0,00	0,00	0,00
03/11/2017	2013M01081 - Rétroprojecteur - Champs Perdrix Elem	622,16	1	622,16	0,00	0,00	0,00
03/11/2017	2013M01083 - Jeu sur ressort WIPP à spiter	637,47	1	637,47	0,00	0,00	0,00
03/11/2017	2013M01091 - Chariot de transport/stockage R&S	466,00	1	466,00	0,00	0,00	0,00
03/11/2017	2013M01100 - Thermomètre de cuisson	17,94	1	17,94	0,00	0,00	0,00
03/11/2017	2014M01668 - Appareil gauffres, table de cuisson électrique	84,89	1	84,89	0,00	0,00	0,00
03/11/2017	2014M01669 - Micro-ondes	238,50	1	238,50	0,00	0,00	0,00
03/11/2017	2014M01674 - Chariot 8 niveaux (2)	493,36	1	493,36	0,00	0,00	0,00
03/11/2017	2014M01675 - Téléviseur J.B. Lallemand Elem	458,84	1	458,84	0,00	0,00	0,00
03/11/2017	2014M01676 - Balance compact valor	221,29	1	221,29	0,00	0,00	0,00
03/11/2017	2014M01678 - Lampe de bureau CMS (2)	68,90	1	68,90	0,00	0,00	0,00
03/11/2017	2014M01681 - Vidéo-projecteur Larrey élé	589,08	1	589,08	0,00	0,00	0,00
03/11/2017	2014M01682 - Enrouleur	234,00	1	234,00	0,00	0,00	0,00
03/11/2017	2014M01689 - Perceuse - visseuse	88,50	1	88,50	0,00	0,00	0,00
03/11/2017	2014M01690 - Tapis	137,70	1	137,70	0,00	0,00	0,00
03/11/2017	2014M01692 - outillage de précision Dremel et accessoires	89,90	1	89,90	0,00	0,00	0,00
03/11/2017	2014M01695 - Balance (3)	796,64	1	796,64	0,00	0,00	0,00
03/11/2017	2014M01700 - Chariot de service	394,50	1	394,50	0,00	0,00	0,00
03/11/2017	2014M01701 - Ouvre-boîte	156,71	1	156,71	0,00	0,00	0,00
03/11/2017	2014M01723 - Diable escalier en acier 250 kg roues pleines	49,90	1	49,90	0,00	0,00	0,00
03/11/2017	2014M01741 - Vidéo-projecteur Eiffel Elem	546,00	1	546,00	0,00	0,00	0,00
03/11/2017	2014M01746 - Mélangeur (6), mitigeur (3), croisillon (5)	284,21	1	284,21	0,00	0,00	0,00
03/11/2017	2014M01748 - Mélangeur (4), mitigeur (7)	601,97	1	601,97	0,00	0,00	0,00
03/11/2017	2014M01755 - Projecteur (8)	297,41	1	297,41	0,00	0,00	0,00
03/11/2017	2014M01756 - Hublot (2)	69,89	1	69,89	0,00	0,00	0,00
03/11/2017	2014M01757 - Aspirateur à eau	289,75	1	289,75	0,00	0,00	0,00
03/11/2017	2014M01758 - Cendrier sur pied (2)	429,12	1	429,12	0,00	0,00	0,00
03/11/2017	2014M01762 - Kit audio	156,58	1	156,58	0,00	0,00	0,00
03/11/2017	2014M01764 - Applique plafond (3)	293,76	1	293,76	0,00	0,00	0,00
03/11/2017	2014M01765 - Luminaire (6)	139,20	1	139,20	0,00	0,00	0,00
03/11/2017	2014M01766 - Applique plafond (8)	460,80	1	460,80	0,00	0,00	0,00

Modalités et date de sortie	Désignation du bien	Valeur d'acquisition (coût historique)	Durée de l'amort.	Cumul des amort. antérieurs	Valeur nette comptable au jour de la cession	Prix de cession	Plus ou moins values
03/11/2017	2014M01767 - Presse lavage (10)	595,44	1	595,44	0,00	0,00	0,00
03/11/2017	2014M01772 - Camescope Sony	199,00	1	199,00	0,00	0,00	0,00
03/11/2017	2014M01781 - Chevalet de conférence, lampe de bureau	324,48	1	324,48	0,00	0,00	0,00
03/11/2017	2014M01783 - Repose-pieds (10)	353,51	1	353,51	0,00	0,00	0,00
03/11/2017	2014M01792 - Lampe de bureau	58,80	1	58,80	0,00	0,00	0,00
03/11/2017	2014M01793 - Tableau (2)	53,28	1	53,28	0,00	0,00	0,00
03/11/2017	2014M01795 - Appareil photo Canon EOS 700 D	799,90	1	799,90	0,00	0,00	0,00
03/11/2017	2014M01796 - Lampe de bureau (6)	207,92	1	207,92	0,00	0,00	0,00
03/11/2017	01-38883 - Lave linge Bosch 7 kg Mansart Maternelle	378,99	1	378,99	0,00	0,00	0,00
03/11/2017	01-38886 - Lave linge BOSCH 6 kg Maladière Maternelle	374,37	1	374,37	0,00	0,00	0,00
03/11/2017	2013M01101 - Disques durs pour sauvegarde (6)	615,94	1	615,94	0,00	0,00	0,00
03/11/2017	2013M01102 - Poubelle	32,90	1	32,90	0,00	0,00	0,00
03/11/2017	2013M01103 - Pendule Montmuzard E	8,12	1	8,12	0,00	0,00	0,00
03/11/2017	2013M01108 - Aspirateur 555-MU	422,19	1	422,19	0,00	0,00	0,00
03/11/2017	2013M01112 - Jeux imitation :Lave linge,cuisinière,évier	380,00	1	380,00	0,00	0,00	0,00
03/11/2017	2013M01115 - Tabouret (2)	412,34	1	412,34	0,00	0,00	0,00
03/11/2017	2013M01123 - Kit video,relais commande ouverture bus 2 fils (6)	710,14	1	710,14	0,00	0,00	0,00
03/11/2017	2013M01124 - Radiocommande Magellan	470,75	1	470,75	0,00	0,00	0,00
03/11/2017	2013M01125 - Règlette (2)	81,17	1	81,17	0,00	0,00	0,00
03/11/2017	2013M01126 - Détecteur de présence	434,15	1	434,15	0,00	0,00	0,00
03/11/2017	2013M01134 - Tricycle char Champs Perdrix mat	135,20	1	135,20	0,00	0,00	0,00
03/11/2017	2013M01137 - Radio cassette (3) - Chevreur mat	235,50	1	235,50	0,00	0,00	0,00
03/11/2017	2013M01138 - Sono portable Maladière Mat	399,50	1	399,50	0,00	0,00	0,00
03/11/2017	2013M01141 - Mini massicot Drapeau Mat	59,00	1	59,00	0,00	0,00	0,00
03/11/2017	2013M01144 - Visseuse sans fil bosch	149,95	1	149,95	0,00	0,00	0,00
03/11/2017	2013M01145 - Micro-ondes,cafetière, plaque de cuisson	192,97	1	192,97	0,00	0,00	0,00
03/11/2017	2013M01151 - Relaxe lafuma	89,00	1	89,00	0,00	0,00	0,00
03/11/2017	2013M01152 - Poubelle à pédale	89,70	1	89,70	0,00	0,00	0,00
03/11/2017	2013M01155 - Poussette mirage plus	136,00	1	136,00	0,00	0,00	0,00
03/11/2017	2013M01158 - Chevalet, souris sans fil (3)	270,73	1	270,73	0,00	0,00	0,00
03/11/2017	2013M01160 - Houe (4)	758,80	1	758,80	0,00	0,00	0,00
03/11/2017	2013M01162 - Percolateur Pot isotherme - BE38243	199,73	1	199,73	0,00	0,00	0,00
03/11/2017	2013M01169 - Plastifieuse , perforateur Flammarion Mat	107,80	1	107,80	0,00	0,00	0,00
03/11/2017	2013M01170 - Plastifieuse - J. Jaurès 1 E	59,93	1	59,93	0,00	0,00	0,00
03/11/2017	2013M01172 - Horloge, tableau	38,30	1	38,30	0,00	0,00	0,00
03/11/2017	2013M01173 - Tableau - Montchapet E	13,92	1	13,92	0,00	0,00	0,00
03/11/2017	2013M01176 - Coffret électrique	458,07	1	458,07	0,00	0,00	0,00
03/11/2017	2013M01177 - Combiné interphone (2)	325,31	1	325,31	0,00	0,00	0,00
03/11/2017	2013M01178 - Sèche-cheveux	32,50	1	32,50	0,00	0,00	0,00
03/11/2017	2013M01179 - Kit vidéo, kit audio	401,86	1	401,86	0,00	0,00	0,00
03/11/2017	2013M01182 - Diable rigide acier	79,00	1	79,00	0,00	0,00	0,00
03/11/2017	2013M01183 - Diable standard roues gonflables 250kg	77,60	1	77,60	0,00	0,00	0,00
03/11/2017	2013M01184 - Echelle coulisse 2plan a/crochet gm 4m02	251,48	1	251,48	0,00	0,00	0,00
03/11/2017	2013M01185 - Compresseur 6L 2CV MONO	266,56	1	266,56	0,00	0,00	0,00
03/11/2017	2014M01797 - Tableau blanc	54,70	1	54,70	0,00	0,00	0,00
03/11/2017	2014M01799 - Pte-manteau(2),repose-pied(5), lampe bureau(6)	462,78	1	462,78	0,00	0,00	0,00
03/11/2017	2014M01801 - Lampe de bureau	35,00	1	35,00	0,00	0,00	0,00

Modalités et date de sortie	Désignation du bien	Valeur d'acquisition (coût historique)	Durée de l'amort.	Cumul des amort. antérieurs	Valeur nette comptable au jour de la cession	Prix de cession	Plus ou moins values
03/11/2017	2014M01802 - Tableau magnétique blanc (4)	137,04	1	137,04	0,00	0,00	0,00
03/11/2017	2014M01803 - Chevalet de conférence	116,32	1	116,32	0,00	0,00	0,00
03/11/2017	2014M01818 - Machine Pfaff Sélect 3.2	699,00	1	699,00	0,00	0,00	0,00
03/11/2017	2014M01819 - Surjeteuse Juki Mo 654	652,00	1	652,00	0,00	0,00	0,00
03/11/2017	2014M01824 - Sanza 9 lames (4)	246,41	1	246,41	0,00	0,00	0,00
03/11/2017	2014M01825 - Etau (2), base tournante (2)	368,93	1	368,93	0,00	0,00	0,00
03/11/2017	2014M01827 - Cale-corps alu pour patinoire (2)	768,00	1	768,00	0,00	0,00	0,00
03/11/2017	2014M01828 - Diable pliable (3), plateau roulant (2)	463,80	1	463,80	0,00	0,00	0,00
03/11/2017	2014M01829 - Scie sauteuse	74,99	1	74,99	0,00	0,00	0,00
03/11/2017	2014M01836 - Motopompe worms	552,00	1	552,00	0,00	0,00	0,00
03/11/2017	2014M01837 - Appareil photo canon ixus (2), sono denon	691,97	1	691,97	0,00	0,00	0,00
03/11/2017	2014M01846 - Lecteur CD Sony	99,90	1	99,90	0,00	0,00	0,00
03/11/2017	2014M01849 - Visseuse à choc	463,31	1	463,31	0,00	0,00	0,00
03/11/2017	2014M01864 - Radio CDs (2), appareil photo canon S3600	254,70	1	254,70	0,00	0,00	0,00
03/11/2017	2014M01867 - Scie sauteuse avec découpeur	300,00	1	300,00	0,00	0,00	0,00
03/11/2017	2014M01870 - Tablette Samsung Galaxy TAB4-Petite Enfance	583,20	1	583,20	0,00	0,00	0,00
03/11/2017	2014M01873 - Pavillon Nicaragua	94,80	1	94,80	0,00	0,00	0,00
03/11/2017	2014M01879 - Débroussailleuse SARP VS272WCA	624,00	1	624,00	0,00	0,00	0,00
03/11/2017	2014M01881 - Classic metallonotes (2), housse (2)	159,97	1	159,97	0,00	0,00	0,00
03/11/2017	2014M01883 - Tableau émaillé blanc	322,93	1	322,93	0,00	0,00	0,00
03/11/2017	2014M01901 - Transpalette (2) Minoterie	657,36	1	657,36	0,00	0,00	0,00
03/11/2017	2014M01903 - Barbecue (2) bte rangement (2) secteur jeunes	208,00	1	208,00	0,00	0,00	0,00
03/11/2017	2014M01904 - Cafetière	79,99	1	79,99	0,00	0,00	0,00
03/11/2017	2014M01905 - Combiné de sonorisation Philips AZ P6	278,88	1	278,88	0,00	0,00	0,00
03/11/2017	2014M01910 - Meuble sous évier, mitigeur, robinet, siphon, doui	164,31	1	164,31	0,00	0,00	0,00
03/11/2017	2014M01920 - Gong Planétaire soleil 50cm	303,00	1	303,00	0,00	0,00	0,00
03/11/2017	2014M01925 - Radio k7 CD	68,00	1	68,00	0,00	0,00	0,00
03/11/2017	2014M01957 - Cafetière (3), robot, postes cd-radio (2)	787,00	1	787,00	0,00	0,00	0,00
03/11/2017	2014M01967 - Fer à souder, mesureur, trépied	671,63	1	671,63	0,00	0,00	0,00
03/11/2017	01-39446 - Lave linge frontal 7 kg	669,81	1	669,81	0,00	0,00	0,00
03/11/2017	01-39555 - Vitrine 50 L	400,00	1	400,00	0,00	0,00	0,00
03/11/2017	01-40130 - Lave linge Top 5 KG Chevreul M	383,17	1	383,17	0,00	0,00	0,00
03/11/2017	2013M01188 - Chariot pliant grand plateau - mda	145,67	1	145,67	0,00	0,00	0,00
03/11/2017	2013M01189 - Destructeur Alsace E	23,80	1	23,80	0,00	0,00	0,00
03/11/2017	2013M01191 - Machine à taillerDampierre E, clé USB 8GO (6)	117,99	1	117,99	0,00	0,00	0,00
03/11/2017	2013M01193 - Casque Sennheiser (12)	711,86	1	711,86	0,00	0,00	0,00
03/11/2017	2013M01199 - Lecteur DVD Samsung	39,00	1	39,00	0,00	0,00	0,00
03/11/2017	2013M01204 - Perforateur, cisaille Montchapet E	259,34	1	259,34	0,00	0,00	0,00
03/11/2017	2013M01205 - Convecteur	198,52	1	198,52	0,00	0,00	0,00
03/11/2017	2013M01207 - Rabot	263,12	1	263,12	0,00	0,00	0,00
03/11/2017	2013M01211 - Table 4 roues	435,14	1	435,14	0,00	0,00	0,00
03/11/2017	2013M01213 - Thermomètre électronique frontal	49,04	1	49,04	0,00	0,00	0,00
03/11/2017	2013M01214 - Nettoyeur vapeur karcher SC3000	169,00	1	169,00	0,00	0,00	0,00
03/11/2017	2013M01227 - Mitigeur évier Première (8)	242,17	1	242,17	0,00	0,00	0,00
03/11/2017	2013M01228 - Chauffe eau 15 L SS EVI. BLIND ECOTX3.34	201,33	1	201,33	0,00	0,00	0,00



Modalités et date de sortie	Désignation du bien	Valeur d'acquisition (coût historique)	Durée de l'amort.	Cumul des amort. antérieurs	Valeur nette comptable au jour de la cession	Prix de cession	Plus ou moins values
03/11/2017	2013M01230 - Vitrine d'affichage	303,83	1	303,83	0,00	0,00	0,00
03/11/2017	2013M01233 - Presse agrume, robot kenwood	119,97	1	119,97	0,00	0,00	0,00
03/11/2017	2013M01234 - Balance de précision pour le patrimoine	770,22	1	770,22	0,00	0,00	0,00
03/11/2017	2013M01235 - Tunnel avec fenêtre (2), poutre	575,61	1	575,61	0,00	0,00	0,00
03/11/2017	2013M01238 - Micro voix, projecteur	166,65	1	166,65	0,00	0,00	0,00
03/11/2017	2013M01242 - Horloge (48)	95,52	1	95,52	0,00	0,00	0,00
03/11/2017	2013M01249 - Horloge Eiffel E	9,34	1	9,34	0,00	0,00	0,00
03/11/2017	2013M01250 - Table basse Rased Alsace	72,47	1	72,47	0,00	0,00	0,00
03/11/2017	2013M01252 - Poutre gymnova, mini soci. Mansart Mat	490,36	1	490,36	0,00	0,00	0,00
03/11/2017	2013M01263 - Plastifieuse P. Roches E	144,27	1	144,27	0,00	0,00	0,00
03/11/2017	2013M01269 - Tricycle (5) - Chateau de Pouilly	516,00	1	516,00	0,00	0,00	0,00
03/11/2017	2013M01272 - Harnais antichute (3)	288,83	1	288,83	0,00	0,00	0,00
03/11/2017	2013M01275 - Planning, souris (4)	167,13	1	167,13	0,00	0,00	0,00
03/11/2017	2013M01284 - Siège auto (3), réhausseur (3)	509,70	1	509,70	0,00	0,00	0,00
03/11/2017	2013M01285 - Destructeur de documents - Rased Nord	42,95	1	42,95	0,00	0,00	0,00
03/11/2017	2013M01295 - Echelle transformable telescopique	614,27	1	614,27	0,00	0,00	0,00
03/11/2017	2013M01298 - Appareil photos DSCW710PSD8DI (2), pied (2)	630,50	1	630,50	0,00	0,00	0,00
03/11/2017	2013M01300 - Vidéoprojecteur Benq MX503 - Beaumarchais E	504,38	1	504,38	0,00	0,00	0,00
03/11/2017	2013M01301 - Panneau entrée de salle	80,25	1	80,25	0,00	0,00	0,00
03/11/2017	2015M00015 - Poubelle,thermomètre(3),balance,mini-hachoir	384,89	1	384,89	0,00	0,00	0,00
03/11/2017	2015M00017 - Tabouret (2), siège	650,42	1	650,42	0,00	0,00	0,00
03/11/2017	2015M00019 - Siège de travail	423,60	1	423,60	0,00	0,00	0,00
03/11/2017	2015M00020 - Siège de travail	423,60	1	423,60	0,00	0,00	0,00
03/11/2017	2015M00021 - Siège de travail	423,60	1	423,60	0,00	0,00	0,00
03/11/2017	2015M00025 - Siège de travail (2)	771,96	1	771,96	0,00	0,00	0,00
03/11/2017	2015M00028 - Siège de travail	350,07	1	350,07	0,00	0,00	0,00
03/11/2017	2015M00029 - Tabouret B free vert pomme	180,65	1	180,65	0,00	0,00	0,00
03/11/2017	2015M00030 - siège de travail	350,08	1	350,08	0,00	0,00	0,00
03/11/2017	2015M00031 - Siège de travail avec tête et accoudoirs	495,60	1	495,60	0,00	0,00	0,00
03/11/2017	2015M00033 - Ecran mobile Butterfly	358,70	1	358,70	0,00	0,00	0,00
03/11/2017	2015M00049 - Tapis	137,70	1	137,70	0,00	0,00	0,00
03/11/2017	2015M00062 - Table, chaise Ergon Loona Jobard - Voltaire Elem	383,16	1	383,16	0,00	0,00	0,00
03/11/2017	2015M00063 - Table, chaise (2)	366,42	1	366,42	0,00	0,00	0,00
03/11/2017	2015M00066 - Thermomètre (4), mini-thermomètre (2)	297,60	1	297,60	0,00	0,00	0,00
03/11/2017	2015M00068 - Robinet (12), mitigeur (6)	647,14	1	647,14	0,00	0,00	0,00
03/11/2017	2015M00073 - Tunnel avec fenêtre 300 cm - Lallemand Mat	61,15	1	61,15	0,00	0,00	0,00
03/11/2017	2015M00093 - Poste CD K7 Mt	92,60	1	92,60	0,00	0,00	0,00
03/11/2017	2015M00095 - Réservoir WC (5)	382,92	1	382,92	0,00	0,00	0,00
03/11/2017	2015M00096 - Hublot (3)	108,47	1	108,47	0,00	0,00	0,00
03/11/2017	2015M00097 - Carillon (2), poussoir (2)	462,31	1	462,31	0,00	0,00	0,00
03/11/2017	2015M00124 - Postes radio CD- Tarnier	185,20	1	185,20	0,00	0,00	0,00
03/11/2017	2015M00126 - Boîte aux lettres (3)	170,60	1	170,60	0,00	0,00	0,00
03/11/2017	2015M00129 - Fauteuils de travail Théâtre des Feuillants	700,15	1	700,15	0,00	0,00	0,00
03/11/2017	2015M00130 - Luminaire (4), projecteur (2)	392,50	1	392,50	0,00	0,00	0,00
03/11/2017	2015M00131 - Thermomètre stylo	20,16	1	20,16	0,00	0,00	0,00
03/11/2017	2015M00132 - Ecran de projection 95.7 poucesMatte White 195x146	132,00	1	132,00	0,00	0,00	0,00
03/11/2017	2015M00140 - Micro ondes - Mairie annexe bourroches	39,99	1	39,99	0,00	0,00	0,00

Modalités et date de sortie	Désignation du bien	Valeur d'acquisition (coût historique)	Durée de l'amort.	Cumul des amort. antérieurs	Valeur nette comptable au jour de la cession	Prix de cession	Plus ou moins values
03/11/2017	01-40561 - Lave-linge (2) Maternelles	749,94	1	749,94	0,00	0,00	0,00
03/11/2017	2013M01302 - Panneau plan d'évacuation (10)	473,62	1	473,62	0,00	0,00	0,00
03/11/2017	2013M01307 - Plastifieuse	155,00	1	155,00	0,00	0,00	0,00
03/11/2017	2013M01309 - Micro-onde Proline	44,99	1	44,99	0,00	0,00	0,00
03/11/2017	2013M01312 - Poste sono Barthe Sok - Chevreul E	729,00	1	729,00	0,00	0,00	0,00
03/11/2017	2013M01316 - Diable charge 90kg	47,47	1	47,47	0,00	0,00	0,00
03/11/2017	2013M01327 - Bac, coffre à roulettes	152,59	1	152,59	0,00	0,00	0,00
03/11/2017	2013M01330 - Tablette samsung Galaxy, imprimante - Larrey E	434,77	1	434,77	0,00	0,00	0,00
03/11/2017	2013M01332 - Vidéoprojecteur InFocus IN124 - Maladière E	440,10	1	440,10	0,00	0,00	0,00
03/11/2017	2013M01333 - Pompe à eau	23,90	1	23,90	0,00	0,00	0,00
03/11/2017	2013M01335 - Filet pour but roller hockey (2)	538,20	1	538,20	0,00	0,00	0,00
03/11/2017	2013M01336 - Imprimante HP PHOTOSMART, souris Mansart-Voy. E	82,44	1	82,44	0,00	0,00	0,00
03/11/2017	2013M01337 - Appareil photo Canon IXUS132 Montmuzard E	147,60	1	147,60	0,00	0,00	0,00
03/11/2017	2013M01339 - Vidéoprojecteur Acer X112 P. Bernard E	350,11	1	350,11	0,00	0,00	0,00
03/11/2017	2013M01340 - Réfrigérateur, micro-onde samsung	390,99	1	390,99	0,00	0,00	0,00
03/11/2017	2013M01346 - Vidéoprojecteur Acer X112, poste radio/CD York E	457,20	1	457,20	0,00	0,00	0,00
03/11/2017	2013M01350 - Moulinette, radio cd	92,80	1	92,80	0,00	0,00	0,00
03/11/2017	2013M01351 - Table jeux (3), babyfoot, billard,table air hockey	593,92	1	593,92	0,00	0,00	0,00
03/11/2017	2013M01353 - Lecteur dvd Champollion Mat	48,44	1	48,44	0,00	0,00	0,00
03/11/2017	2013M01355 - Minichaîne Philips AZP6 (2),micro à main- Eiffel E	773,93	1	773,93	0,00	0,00	0,00
03/11/2017	2013M01357 - Imprimante Brother DPC-J140W - Larrey E	219,58	1	219,58	0,00	0,00	0,00
03/11/2017	2013M01359 - Imprimante Brother DPC-J140W - Maladière E	85,50	1	85,50	0,00	0,00	0,00
03/11/2017	2013M01360 - Photomètre MD200	524,45	1	524,45	0,00	0,00	0,00
03/11/2017	2013M01364 - Table ping-pong (2)	660,00	1	660,00	0,00	0,00	0,00
03/11/2017	2013M01366 - Maxi coffre 185L , portant double gris, présentoir	425,48	1	425,48	0,00	0,00	0,00
03/11/2017	2013M01368 - Présentoir mural, lampe de bureau (2)	173,34	1	173,34	0,00	0,00	0,00
03/11/2017	2013M01370 - Lampe de bureau led snake	63,91	1	63,91	0,00	0,00	0,00
03/11/2017	2013M01374 - Lampes torche (5)	65,06	1	65,06	0,00	0,00	0,00
03/11/2017	2013M01375 - Lampe bureau (3), repose pieds (4)	420,91	1	420,91	0,00	0,00	0,00
03/11/2017	2013M01376 - Chariot transport (2), lampe torche	174,40	1	174,40	0,00	0,00	0,00
03/11/2017	2013M01377 - Tableau blanc, enregistreur numérique	322,14	1	322,14	0,00	0,00	0,00
03/11/2017	2013M01379 - Lampe bureau led snake aluminor	63,91	1	63,91	0,00	0,00	0,00
03/11/2017	2013M01380 - Portemanteau bois métal - DRH	61,95	1	61,95	0,00	0,00	0,00
03/11/2017	2013M01381 - Bouilloire électrique Philips	50,26	1	50,26	0,00	0,00	0,00
03/11/2017	2013M01385 - Etagère inox (4)	502,32	1	502,32	0,00	0,00	0,00
03/11/2017	2015M00146 - Poste CD (2), thermomètre (3)	171,10	1	171,10	0,00	0,00	0,00
03/11/2017	2015M00150 - Plastifieuse	45,00	1	45,00	0,00	0,00	0,00
03/11/2017	2015M00151 - Table (2)	441,77	1	441,77	0,00	0,00	0,00
03/11/2017	2015M00152 - Chauffeuse club couleur beige/vert	144,05	1	144,05	0,00	0,00	0,00
03/11/2017	2015M00153 - Fauteuil Tricolor Club + fauteuil d'angle	229,66	1	229,66	0,00	0,00	0,00
03/11/2017	2015M00154 - Poste CD/MP3/USB Philips noir	89,90	1	89,90	0,00	0,00	0,00

Modalités et date de sortie	Désignation du bien	Valeur d'acquisition (coût historique)	Durée de l'amort.	Cumul des amort. antérieurs	Valeur nette comptable au jour de la cession	Prix de cession	Plus ou moins values
03/11/2017	2015M00155 - Poste AASTRA a142d (3)	436,80	1	436,80	0,00	0,00	0,00
03/11/2017	2015M00157 - Poufs (5)	63,20	1	63,20	0,00	0,00	0,00
03/11/2017	2015M00158 - Télémètres laser	708,19	1	708,19	0,00	0,00	0,00
03/11/2017	2015M00159 - Appareils photos	303,76	1	303,76	0,00	0,00	0,00
03/11/2017	2015M00162 - Lampes (2), coffre fort	145,75	1	145,75	0,00	0,00	0,00
03/11/2017	2015M00164 - Panneau (2)	540,00	1	540,00	0,00	0,00	0,00
03/11/2017	2015M00165 - machine à tailler crayons York Elem	54,53	1	54,53	0,00	0,00	0,00
03/11/2017	2015M00168 - Appareil photo Kodak X42	49,99	1	49,99	0,00	0,00	0,00
03/11/2017	2015M00169 - Cafetière (2)	29,98	1	29,98	0,00	0,00	0,00
03/11/2017	2015M00171 - Micro-onde (2)	79,98	1	79,98	0,00	0,00	0,00
03/11/2017	2015M00173 - Transat	69,00	1	69,00	0,00	0,00	0,00
03/11/2017	2015M00174 - Repose-pied(2), espace cuisine multicolore	276,43	1	276,43	0,00	0,00	0,00
03/11/2017	2015M00176 - Horloge	5,97	1	5,97	0,00	0,00	0,00
03/11/2017	2015M00179 - Réfrigérateur top Listo RTL 114, Vidéoprojecteur B	567,00	1	567,00	0,00	0,00	0,00
03/11/2017	2015M00181 - Tronçonneuse élagage HUSQVARNA T536	798,00	1	798,00	0,00	0,00	0,00
03/11/2017	2015M00182 - Aspirateur	239,99	1	239,99	0,00	0,00	0,00
03/11/2017	2015M00183 - Moulinette	34,99	1	34,99	0,00	0,00	0,00
03/11/2017	2015M00184 - Table de repassage théâtre Fontaine Ouche	600,00	1	600,00	0,00	0,00	0,00
03/11/2017	2015M00187 - Poussette (2)	241,98	1	241,98	0,00	0,00	0,00
03/11/2017	2015M00191 - Projecteur (4)	456,78	1	456,78	0,00	0,00	0,00
03/11/2017	2015M00193 - Poste audio (2)	445,56	1	445,56	0,00	0,00	0,00
03/11/2017	2015M00198 - Poubelle	27,00	1	27,00	0,00	0,00	0,00
03/11/2017	2015M00201 - Réglette (94)	481,20	1	481,20	0,00	0,00	0,00
03/11/2017	2015M00203 - Pied pour écran (10)	183,48	1	183,48	0,00	0,00	0,00
03/11/2017	2015M00208 - Table de repassage théâtre des Feuillants	600,00	1	600,00	0,00	0,00	0,00
03/11/2017	2015M00210 - Table de repassage théâtre des Grésilles	600,00	1	600,00	0,00	0,00	0,00
03/11/2017	2015M00223 - Congélateur coffre	499,00	1	499,00	0,00	0,00	0,00
03/11/2017	2015M00224 - Chariot de rangement métallique - Lallemand Mat	234,81	1	234,81	0,00	0,00	0,00
03/11/2017	2015M00229 - Plastifieuse A3	45,00	1	45,00	0,00	0,00	0,00
03/11/2017	2015M00230 - Poste CD/MP3/USB philips noir (3)	269,70	1	269,70	0,00	0,00	0,00
03/11/2017	01-41894 - Lecteur DVD - téléviseur	667,00	1	667,00	0,00	0,00	0,00
03/11/2017	01-41904 - Borne informatique	621,92	1	621,92	0,00	0,00	0,00
03/11/2017	01-42013 - Matelas de réception (200x140)	343,25	1	343,25	0,00	0,00	0,00
03/11/2017	01-42017 - Vidéoprojecteur DLP + écran	606,55	1	606,55	0,00	0,00	0,00
03/11/2017	01-42034 - Mitigeur évier (10)	279,86	1	279,86	0,00	0,00	0,00
03/11/2017	01-42035 - Chauffe-eau	297,68	1	297,68	0,00	0,00	0,00
03/11/2017	2015M00231 - Chaise (6)	364,12	1	364,12	0,00	0,00	0,00
03/11/2017	2015M00232 - Lave-linge frontal	399,99	1	399,99	0,00	0,00	0,00
03/11/2017	2015M00233 - Module 4 tiroirs gris/noir	20,64	1	20,64	0,00	0,00	0,00
03/11/2017	2015M00234 - Thermomètre (13)	538,80	1	538,80	0,00	0,00	0,00
03/11/2017	2015M00235 - Enregistreur num Philips (3)	392,40	1	392,40	0,00	0,00	0,00
03/11/2017	2015M00236 - Tableau émaillé	54,61	1	54,61	0,00	0,00	0,00
03/11/2017	2015M00237 - Patère magnétique	27,41	1	27,41	0,00	0,00	0,00
03/11/2017	2015M00238 - Lampe de bureau (4)	236,27	1	236,27	0,00	0,00	0,00
03/11/2017	2015M00241 - Haut parleur pour PC-Stuff (2), USB (5)	752,64	1	752,64	0,00	0,00	0,00
03/11/2017	2015M00242 - Projecteur Acer P1273B 3000 lumens	526,08	1	526,08	0,00	0,00	0,00
03/11/2017	2015M00244 - Poste radio K7/CD	74,90	1	74,90	0,00	0,00	0,00
03/11/2017	2015M00246 - Agrafeuse, agrafes diverses	645,58	1	645,58	0,00	0,00	0,00
03/11/2017	2015M00250 - Barrière+support (2), barrière portillon	559,50	1	559,50	0,00	0,00	0,00
03/11/2017	2015M00251 - Chaise sol XL	92,50	1	92,50	0,00	0,00	0,00
03/11/2017	2015M00252 - Tableau paper board	44,32	1	44,32	0,00	0,00	0,00

Modalités et date de sortie	Désignation du bien	Valeur d'acquisition (coût historique)	Durée de l'amort.	Cumul des amort. antérieurs	Valeur nette comptable au jour de la cession	Prix de cession	Plus ou moins values
03/11/2017	2015M00256 - Cafetière (2)	59,57	1	59,57	0,00	0,00	0,00
03/11/2017	2015M00257 - Micro-ondes moulinex	149,00	1	149,00	0,00	0,00	0,00
03/11/2017	2015M00259 - Lampe pour poste de conservation textiles	29,95	1	29,95	0,00	0,00	0,00
03/11/2017	2015M00260 - Banquette 3 places (2), coussin carré (4)	604,38	1	604,38	0,00	0,00	0,00
03/11/2017	2015M00261 - Chauffe eau	692,54	1	692,54	0,00	0,00	0,00
03/11/2017	2015M00263 - Convecteur (2)	266,71	1	266,71	0,00	0,00	0,00
03/11/2017	2015M00267 - Chariot (4) diable (2)	645,24	1	645,24	0,00	0,00	0,00
03/11/2017	2015M00273 - Plastifieuse Dampierre Mat	89,53	1	89,53	0,00	0,00	0,00
03/11/2017	2015M00274 - Tapis	179,71	1	179,71	0,00	0,00	0,00
03/11/2017	2015M00279 - Poste Aastra Matra a142d (5)	712,80	1	712,80	0,00	0,00	0,00
03/11/2017	2015M00284 - Four	74,90	1	74,90	0,00	0,00	0,00
03/11/2017	2015M00285 - Poubelle, tapis	98,92	1	98,92	0,00	0,00	0,00
03/11/2017	2015M00287 - Chaise (4)	340,00	1	340,00	0,00	0,00	0,00
03/11/2017	2015M00288 - Chauffe-biberon (2)	69,81	1	69,81	0,00	0,00	0,00
03/11/2017	2015M00290 - Baton pluie (2), Castagnette (6), Derbouka(2),	690,38	1	690,38	0,00	0,00	0,00
03/11/2017	2015M00291 - Chariot de lavage (6)	398,95	1	398,95	0,00	0,00	0,00
03/11/2017	2015M00292 - Plastifieuse Mansart Mat	89,53	1	89,53	0,00	0,00	0,00
03/11/2017	2015M00293 - Miroir (3), étagère	400,80	1	400,80	0,00	0,00	0,00
03/11/2017	2015M00295 - Escabeau	181,20	1	181,20	0,00	0,00	0,00
03/11/2017	2015M00297 - Transpalette (2)	658,66	1	658,66	0,00	0,00	0,00
03/11/2017	2015M00298 - Luminaire LED (2)	408,24	1	408,24	0,00	0,00	0,00
03/11/2017	2015M00302 - Réglette	27,60	1	27,60	0,00	0,00	0,00
03/11/2017	01-42042 - Chauffe eau 15 L	196,72	1	196,72	0,00	0,00	0,00
03/11/2017	01-42051 - Visseuse-perceuse GSR	406,83	1	406,83	0,00	0,00	0,00
03/11/2017	01-42053 - Mitigeur évier	378,76	1	378,76	0,00	0,00	0,00
03/11/2017	01-42058 - Radiateur (4)	478,78	1	478,78	0,00	0,00	0,00
03/11/2017	01-42059 - Lampe torche PC Sécurité (15)	631,49	1	631,49	0,00	0,00	0,00
03/11/2017	01-42066 - Evier, meuble évier	243,51	1	243,51	0,00	0,00	0,00
03/11/2017	01-42070 - Lampadaire (3)	319,33	1	319,33	0,00	0,00	0,00
03/11/2017	01-42080 - Sèche linge frontal Electrolux	419,00	1	419,00	0,00	0,00	0,00
03/11/2017	01-42082 - Décapeur thermique (3)	463,46	1	463,46	0,00	0,00	0,00
03/11/2017	01-42084 - Chariot à avant train 500kg	605,08	1	605,08	0,00	0,00	0,00
03/11/2017	01-42094 - Plaque évolutive + plaques (6)	790,56	1	790,56	0,00	0,00	0,00
03/11/2017	01-42097 - Ecran sur trépied 150/150 AG	281,06	1	281,06	0,00	0,00	0,00
03/11/2017	01-42104 - Chauffe-eau	297,68	1	297,68	0,00	0,00	0,00
03/11/2017	01-42110 - Machine à coudre	626,00	1	626,00	0,00	0,00	0,00
03/11/2017	01-42112 - Poussette, réducteur de siège	687,99	1	687,99	0,00	0,00	0,00
03/11/2017	01-42113 - Combiné frigo Liebherr	674,39	1	674,39	0,00	0,00	0,00
03/11/2017	01-42115 - Radiateur	413,68	1	413,68	0,00	0,00	0,00
03/11/2017	01-42145 - Chauffe eau	297,68	1	297,68	0,00	0,00	0,00
03/11/2017	01-42149 - Poussette, buggyboard	664,20	1	664,20	0,00	0,00	0,00
03/11/2017	01-42175 - Chariot	322,92	1	322,92	0,00	0,00	0,00
03/11/2017	01-42176 - Interphone	411,85	1	411,85	0,00	0,00	0,00
03/11/2017	01-42177 - Projecteur (10), règlette (20)	708,95	1	708,95	0,00	0,00	0,00
03/11/2017	01-42195 - Nettoyeur haute pression	496,34	1	496,34	0,00	0,00	0,00
03/11/2017	01-42205 - Porte cabine douche (2)	505,17	1	505,17	0,00	0,00	0,00
03/11/2017	2013M01386 - Etagère inox	163,85	1	163,85	0,00	0,00	0,00
03/11/2017	2013M01387 - Affuteuse (2), porte-rolls inox	308,38	1	308,38	0,00	0,00	0,00
03/11/2017	2013M01388 - Affuteuse	127,28	1	127,28	0,00	0,00	0,00
03/11/2017	2013M01391 - Plate forme 4 marches	477,20	1	477,20	0,00	0,00	0,00
03/11/2017	2013M01394 - Machine à relier - Rased Drapeau	113,62	1	113,62	0,00	0,00	0,00
03/11/2017	2013M01401 - Réfrigérateur Whirlpool	549,00	1	549,00	0,00	0,00	0,00
03/11/2017	2013M01402 - Pierrade	59,90	1	59,90	0,00	0,00	0,00
03/11/2017	2013M01404 - Machine à relier - Eiffel E	61,10	1	61,10	0,00	0,00	0,00
03/11/2017	2013M01407 - Pack batterie 400 pour sécateur électrique	789,36	1	789,36	0,00	0,00	0,00
03/11/2017	2013M01412 - Enceintes	289,00	1	289,00	0,00	0,00	0,00
03/11/2017	2013M01417 - Enregistreur numérique (3)	350,06	1	350,06	0,00	0,00	0,00

Modalités et date de sortie	Désignation du bien	Valeur d'acquisition (coût historique)	Durée de l'amort.	Cumul des amort. antérieurs	Valeur nette comptable au jour de la cession	Prix de cession	Plus ou moins values
03/11/2017	2013M01421 - Vitrine d'affichage pacific	195,15	1	195,15	0,00	0,00	0,00
03/11/2017	2013M01422 - Plaque de cuisson	19,99	1	19,99	0,00	0,00	0,00
03/11/2017	2013M01423 - Machine Nespresso	169,00	1	169,00	0,00	0,00	0,00
03/11/2017	2013M01425 - Ampli guitare schertler stat pre	243,34	1	243,34	0,00	0,00	0,00
03/11/2017	2013M01429 - Micro akg(2),connecteur stagg,sangle gewa,cd-rom	236,00	1	236,00	0,00	0,00	0,00
03/11/2017	2013M01437 - Coffre-fort de sécurité Minoterie	275,00	1	275,00	0,00	0,00	0,00
03/11/2017	2013M01438 - Coffre-fort Esterno	275,00	1	275,00	0,00	0,00	0,00
03/11/2017	2013M01441 - Collecteur de données température et humidité	660,20	1	660,20	0,00	0,00	0,00
03/11/2017	2013M01444 - Meuleuse angulaire GWS	219,91	1	219,91	0,00	0,00	0,00
03/11/2017	2013M01450 - Frigo, Micro-ondes, bouilloire, cafetière Théâtre FO	718,20	1	718,20	0,00	0,00	0,00
03/11/2017	2013M01452 - Relieuse élec. fellowes galaxy E500, coffre fort	560,80	1	560,80	0,00	0,00	0,00
03/11/2017	2013M01454 - Chevalet de conférence	89,25	1	89,25	0,00	0,00	0,00
03/11/2017	2013M01460 - Chauffe biberon	19,99	1	19,99	0,00	0,00	0,00
03/11/2017	2013M01463 - Table jeux 14 en 1	169,99	1	169,99	0,00	0,00	0,00
03/11/2017	2013M01464 - Porte-fiche	614,74	1	614,74	0,00	0,00	0,00
03/11/2017	2013M01466 - Radio CD(2), four, jeu de lumière(3)APN Kodak(3)	589,69	1	589,69	0,00	0,00	0,00
03/11/2017	2013M01468 - Convecteur	241,04	1	241,04	0,00	0,00	0,00
03/11/2017	2013M01472 - Clé USB C800 64GB	45,90	1	45,90	0,00	0,00	0,00
03/11/2017	2013M01477 - Plate-forme individuelle roulante & pliante	621,93	1	621,93	0,00	0,00	0,00
03/11/2017	2013M01488 - Mitigeur évier KITCHEN (3)	236,88	1	236,88	0,00	0,00	0,00
03/11/2017	2013M01489 - Banc lapin	509,50	1	509,50	0,00	0,00	0,00
03/11/2017	2013M01491 - Rack (2), laserètre	448,59	1	448,59	0,00	0,00	0,00
03/11/2017	2013M01497 - Bouilloire, hachoir, mixer, blender	198,69	1	198,69	0,00	0,00	0,00
03/11/2017	2013M01509 - Appareil photo Panasonic TZ35	249,00	1	249,00	0,00	0,00	0,00
03/11/2017	2015M00303 - Projecteur (8), luminaire (4)	426,77	1	426,77	0,00	0,00	0,00
03/11/2017	2015M00304 - Projecteur LED (3)	375,30	1	375,30	0,00	0,00	0,00
03/11/2017	2015M00306 - Pendule Maison d'Arrêt	7,96	1	7,96	0,00	0,00	0,00
03/11/2017	2015M00313 - Cage de foot (4) , panier basket portable (2)	419,70	1	419,70	0,00	0,00	0,00
03/11/2017	2015M00314 - Cantine en métal noir	159,90	1	159,90	0,00	0,00	0,00
03/11/2017	2015M00320 - Imprimante Samsung SL-M2022W (3)-Cuisine Centrale	299,70	1	299,70	0,00	0,00	0,00
03/11/2017	2015M00321 - Escabeau 6 marches	134,65	1	134,65	0,00	0,00	0,00
03/11/2017	2015M00322 - Escabeau	371,88	1	371,88	0,00	0,00	0,00
03/11/2017	2015M00323 - Machine à pose de charnières	478,69	1	478,69	0,00	0,00	0,00
03/11/2017	2015M00326 - Evier	272,89	1	272,89	0,00	0,00	0,00
03/11/2017	2015M00327 - Armoire	272,28	1	272,28	0,00	0,00	0,00
03/11/2017	2015M00329 - Mitigeur (7), urinoir (6)	621,85	1	621,85	0,00	0,00	0,00
03/11/2017	2015M00331 - Convecteur, luminaire (9)	535,30	1	535,30	0,00	0,00	0,00
03/11/2017	2015M00334 - Support ordi portable	40,56	1	40,56	0,00	0,00	0,00
03/11/2017	2015M00337 - Clé USB de protection - Archives	546,00	1	546,00	0,00	0,00	0,00
03/11/2017	2015M00339 - Applique (7)	52,50	1	52,50	0,00	0,00	0,00
03/11/2017	2015M00340 - Mitigeur (2)	200,02	1	200,02	0,00	0,00	0,00
03/11/2017	2015M00341 - Mitigeur (6), robinet (8)	712,42	1	712,42	0,00	0,00	0,00
03/11/2017	2015M00342 - Broyeur	332,21	1	332,21	0,00	0,00	0,00
03/11/2017	2015M00344 - Mitigeur (4), robinet (2)	320,95	1	320,95	0,00	0,00	0,00
03/11/2017	2015M00345 - Jumelles	89,95	1	89,95	0,00	0,00	0,00
03/11/2017	2015M00347 - Chariot service	147,00	1	147,00	0,00	0,00	0,00
03/11/2017	2015M00348 - Armoire	438,24	1	438,24	0,00	0,00	0,00
03/11/2017	2015M00350 - Radiateur (2)	317,26	1	317,26	0,00	0,00	0,00
03/11/2017	2015M00352 - panneau mural Beaumarchais Mat	19,22	1	19,22	0,00	0,00	0,00

Modalités et date de sortie	Désignation du bien	Valeur d'acquisition (coût historique)	Durée de l'amort.	Cumul des amort. antérieurs	Valeur nette comptable au jour de la cession	Prix de cession	Plus ou moins values
03/11/2017	2015M00353 - pendule Voltaire Mat	16,15	1	16,15	0,00	0,00	0,00
03/11/2017	2015M00355 - cisailles, perforateur, pèse lettres Chateau de Po	241,70	1	241,70	0,00	0,00	0,00
03/11/2017	2015M00356 - calculatrice, plastifieuse CAMS	106,96	1	106,96	0,00	0,00	0,00
03/11/2017	2015M00357 - clé USB CAMS	26,02	1	26,02	0,00	0,00	0,00
03/11/2017	2015M00360 - Perforateur	19,22	1	19,22	0,00	0,00	0,00
03/11/2017	2015M00362 - Tapis	21,75	1	21,75	0,00	0,00	0,00
03/11/2017	2015M00364 - Pompe bassin	60,91	1	60,91	0,00	0,00	0,00
03/11/2017	2015M00366 - Banquette	62,96	1	62,96	0,00	0,00	0,00
03/11/2017	2015M00369 - Hublot (2)	657,48	1	657,48	0,00	0,00	0,00
03/11/2017	2015M00371 - Marche pieds repliable pour Renault Master 2014	347,46	1	347,46	0,00	0,00	0,00
03/11/2017	2015M00373 - Repose-pieds (3)	52,24	1	52,24	0,00	0,00	0,00
03/11/2017	2015M00376 - Siège travail	171,68	1	171,68	0,00	0,00	0,00
03/11/2017	01-42220 - Chariot de service (3)	667,37	1	667,37	0,00	0,00	0,00
03/11/2017	01-42235 - VTT Specialized Hotrock 24"(2)	800,00	1	800,00	0,00	0,00	0,00
03/11/2017	01-42236 - Cuve stockage eau (2)	636,74	1	636,74	0,00	0,00	0,00
03/11/2017	01-42239 - Grand module plan coupé	310,96	1	310,96	0,00	0,00	0,00
03/11/2017	01-42246 - Pistolet à peinture	741,52	1	741,52	0,00	0,00	0,00
03/11/2017	01-42248 - Frigo/congelateur, frigo top	593,08	1	593,08	0,00	0,00	0,00
03/11/2017	01-42260 - Lave-linge(2), frigo, plaque, MO	491,90	1	491,90	0,00	0,00	0,00
03/11/2017	01-42270 - Armoire zinguée 1 porte+3 étag Flammarion E	546,44	1	546,44	0,00	0,00	0,00
03/11/2017	01-42296 - Tapis gym 200x100cm (5)	596,00	1	596,00	0,00	0,00	0,00
03/11/2017	01-42314 - Braisière inox tradition (4)	605,18	1	605,18	0,00	0,00	0,00
03/11/2017	01-42315 - Casserole inox tradition (8)	641,06	1	641,06	0,00	0,00	0,00
03/11/2017	01-42318 - Mitigeur (2)	451,43	1	451,43	0,00	0,00	0,00
03/11/2017	01-42342 - Perceuse	465,45	1	465,45	0,00	0,00	0,00
03/11/2017	01-42355 - Tapis (4)	649,43	1	649,43	0,00	0,00	0,00
03/11/2017	01-42382 - Chauffe eau électrique TGC75	309,44	1	309,44	0,00	0,00	0,00
03/11/2017	01-42436 - Bac(10),marmite,dérouleur inox	608,49	1	608,49	0,00	0,00	0,00
03/11/2017	01-42450 - Générateur Electrode	362,26	1	362,26	0,00	0,00	0,00
03/11/2017	01-42461 - Appareil photo canon A3400	312,16	1	312,16	0,00	0,00	0,00
03/11/2017	01-42465 - Lave linge	554,97	1	554,97	0,00	0,00	0,00
03/11/2017	01-42472 - Cadre A3, étagères, présentoir	552,25	1	552,25	0,00	0,00	0,00
03/11/2017	2013M01512 - Panier basket, cage foot	310,75	1	310,75	0,00	0,00	0,00
03/11/2017	2013M01522 - Baby foot, méga cuisine Miele	299,98	1	299,98	0,00	0,00	0,00
03/11/2017	2013M01524 - Micro ondes whirlpool compact	141,73	1	141,73	0,00	0,00	0,00
03/11/2017	2013M01526 - Carte SD pour appareil photo	40,46	1	40,46	0,00	0,00	0,00
03/11/2017	2013M01545 - Plastifieuse centra	39,00	1	39,00	0,00	0,00	0,00
03/11/2017	2013M01550 - Mitigeur évier KITCHEN E22 CR (3)	236,88	1	236,88	0,00	0,00	0,00
03/11/2017	2013M01552 - Appareil photo Nikon coolpix S3500 (3)	344,37	1	344,37	0,00	0,00	0,00
03/11/2017	2013M01554 - Mitigeur OLYOS2 BD MONOT	70,40	1	70,40	0,00	0,00	0,00
03/11/2017	2013M01555 - Evier, mitigeur conscpt	123,19	1	123,19	0,00	0,00	0,00
03/11/2017	2013M01556 - Kit audio L2000M	260,49	1	260,49	0,00	0,00	0,00
03/11/2017	2013M01559 - Fauteuil roulant (2)	580,25	1	580,25	0,00	0,00	0,00
03/11/2017	2013M01561 - Rad CD, fer, thermomètre (5), four, grille pain	489,81	1	489,81	0,00	0,00	0,00
03/11/2017	2013M01565 - Caméscope Toshiba	159,97	1	159,97	0,00	0,00	0,00
03/11/2017	2013M01566 - Cafetière (2)	79,80	1	79,80	0,00	0,00	0,00
03/11/2017	2013M01568 - Boîte aux lettres	38,03	1	38,03	0,00	0,00	0,00
03/11/2017	2013M01570 - Cage de foot	116,75	1	116,75	0,00	0,00	0,00
03/11/2017	2013M01572 - Cafetière senseo	150,50	1	150,50	0,00	0,00	0,00
03/11/2017	2013M01575 - Tablette multimédia It works	183,99	1	183,99	0,00	0,00	0,00
03/11/2017	2013M01577 - Fontaine ATC 4066	501,36	1	501,36	0,00	0,00	0,00
03/11/2017	2013M01580 - Equipement FIAT DUCATO - marche-pied	395,15	1	395,15	0,00	0,00	0,00
03/11/2017	2013M01583 - Moules (4)	50,99	1	50,99	0,00	0,00	0,00
03/11/2017	2013M01585 - Pack WC	377,94	1	377,94	0,00	0,00	0,00

Modalités et date de sortie	Désignation du bien	Valeur d'acquisition (coût historique)	Durée de l'amort.	Cumul des amort. antérieurs	Valeur nette comptable au jour de la cession	Prix de cession	Plus ou moins values
03/11/2017	2013M01586 - Rail de chargement en aluminium(2)Théâtre des Grés	310,96	1	310,96	0,00	0,00	0,00
03/11/2017	2013M01589 - Aspirateur WD 5600 m, TVIS ELEC	423,69	1	423,69	0,00	0,00	0,00
03/11/2017	2013M01591 - Jeux : le cheval, banquette petit poucet	759,76	1	759,76	0,00	0,00	0,00
03/11/2017	2013M01592 - Projecteur Maison des associations (2)	579,80	1	579,80	0,00	0,00	0,00
03/11/2017	2013M01594 - Cafetière senseo	69,99	1	69,99	0,00	0,00	0,00
03/11/2017	2015M00377 - Siège travail	203,16	1	203,16	0,00	0,00	0,00
03/11/2017	2015M00378 - Cisaille	83,28	1	83,28	0,00	0,00	0,00
03/11/2017	2015M00379 - Tableau	30,38	1	30,38	0,00	0,00	0,00
03/11/2017	2015M00380 - Caisson (4)	104,38	1	104,38	0,00	0,00	0,00
03/11/2017	2015M00382 - Réglette (2), éclairage	426,00	1	426,00	0,00	0,00	0,00
03/11/2017	2015M00383 - Chevalet (2)	475,94	1	475,94	0,00	0,00	0,00
03/11/2017	2015M00384 - Cisaille	192,59	1	192,59	0,00	0,00	0,00
03/11/2017	2015M00387 - Lampe	59,28	1	59,28	0,00	0,00	0,00
03/11/2017	2015M00388 - Destructeur documents	144,00	1	144,00	0,00	0,00	0,00
03/11/2017	2015M00389 - Lampe	59,88	1	59,88	0,00	0,00	0,00
03/11/2017	2015M00390 - Calculatrice	29,56	1	29,56	0,00	0,00	0,00
03/11/2017	2015M00391 - Poubelle	32,00	1	32,00	0,00	0,00	0,00
03/11/2017	2015M00392 - Meuble de rangement (5), bac (5)	379,00	1	379,00	0,00	0,00	0,00
03/11/2017	2015M00393 - Cisaille, titreuse	313,69	1	313,69	0,00	0,00	0,00
03/11/2017	2015M00394 - Lampe frontale (3)	77,40	1	77,40	0,00	0,00	0,00
03/11/2017	2015M00396 - Chariot (2)	243,68	1	243,68	0,00	0,00	0,00
03/11/2017	2015M00397 - Armoire blanche 40x60x200	64,00	1	64,00	0,00	0,00	0,00
03/11/2017	2015M00398 - Repose-pieds	36,78	1	36,78	0,00	0,00	0,00
03/11/2017	2015M00402 - Chaise (2), fauteuil bois	195,52	1	195,52	0,00	0,00	0,00
03/11/2017	2015M00403 - Trieur (2), calculatrice, écran projection	133,27	1	133,27	0,00	0,00	0,00
03/11/2017	2015M00415 - Feux à led	237,48	1	237,48	0,00	0,00	0,00
03/11/2017	2015M00416 - Horloge (150)	253,50	1	253,50	0,00	0,00	0,00
03/11/2017	2015M00420 - Lecteur radio CD Sony	63,00	1	63,00	0,00	0,00	0,00
03/11/2017	2015M00424 - Visseuse perceuse GSR18V Théâtre des Grésilles	436,74	1	436,74	0,00	0,00	0,00
03/11/2017	2015M00428 - Plastifieuse	112,88	1	112,88	0,00	0,00	0,00
03/11/2017	2015M00430 - Transat (2)	125,60	1	125,60	0,00	0,00	0,00
03/11/2017	2015M00433 - Clé USB (3)	22,26	1	22,26	0,00	0,00	0,00
03/11/2017	2015M00438 - Clé usb (4)	77,08	1	77,08	0,00	0,00	0,00
03/11/2017	2015M00439 - Projecteur (10), luminaire	641,59	1	641,59	0,00	0,00	0,00
03/11/2017	2015M00442 - Pack lavabo, lave mains, vide cave	461,54	1	461,54	0,00	0,00	0,00
03/11/2017	2015M00443 - Mitigeur douche, tempo puisage mural (6)	533,06	1	533,06	0,00	0,00	0,00
03/11/2017	2015M00444 - Radeau (2), baby pool Grésilles	605,77	1	605,77	0,00	0,00	0,00
03/11/2017	2015M00446 - Boulonneuse Bosch	463,10	1	463,10	0,00	0,00	0,00
03/11/2017	2015M00447 - Mitigeur (2), mélangeur (2)	390,59	1	390,59	0,00	0,00	0,00
03/11/2017	2015M00450 - Meuble à grandes portes	448,09	1	448,09	0,00	0,00	0,00
03/11/2017	2015M00459 - Brosse nylon monobrosse liée à immo 2015M00458	43,60	1	43,60	0,00	0,00	0,00
03/11/2017	01-42477 - Rail de chargement alu (2)	520,26	1	520,26	0,00	0,00	0,00
03/11/2017	01-42482 - Tondeuse honda, coupe bordure	760,96	1	760,96	0,00	0,00	0,00
03/11/2017	01-42495 - Chauffe eau X 2	569,12	1	569,12	0,00	0,00	0,00
03/11/2017	01-42516 - Micro sans fil Sennheiser	358,80	1	358,80	0,00	0,00	0,00
03/11/2017	01-42541 - Mélangeurs x16,chauffe-eau x2	744,62	1	744,62	0,00	0,00	0,00
03/11/2017	01-42565 - Chauffe-eau, mitigeur	640,96	1	640,96	0,00	0,00	0,00
03/11/2017	01-42566 - Pack sono Ibiza CD/USB/MP3	362,30	1	362,30	0,00	0,00	0,00
03/11/2017	01-42582 - Vestiaire (4)	751,09	1	751,09	0,00	0,00	0,00
03/11/2017	01-42587 - Tapis d'évolution	422,52	1	422,52	0,00	0,00	0,00
03/11/2017	01-42595 - Monobrosse	394,68	1	394,68	0,00	0,00	0,00
03/11/2017	01-42609 - Chevalet signalisation (22)	597,40	1	597,40	0,00	0,00	0,00

Modalités et date de sortie	Désignation du bien	Valeur d'acquisition (coût historique)	Durée de l'amort.	Cumul des amort. antérieurs	Valeur nette comptable au jour de la cession	Prix de cession	Plus ou moins values
03/11/2017	01-42631 - Balise (6)	542,94	1	542,94	0,00	0,00	0,00
03/11/2017	01-42633 - Chauffe eau (3)	590,15	1	590,15	0,00	0,00	0,00
03/11/2017	01-42667 - Lampe UV	733,05	1	733,05	0,00	0,00	0,00
03/11/2017	01-42679 - Mitigeur (2)	432,23	1	432,23	0,00	0,00	0,00
03/11/2017	01-42681 - WC (4)	412,62	1	412,62	0,00	0,00	0,00
03/11/2017	01-42685 - Mitigeur (6)	485,98	1	485,98	0,00	0,00	0,00
03/11/2017	01-42688 - Echelle	289,19	1	289,19	0,00	0,00	0,00
03/11/2017	01-42712 - Interphone prolyx	378,50	1	378,50	0,00	0,00	0,00
03/11/2017	01-42716 - Marche pied, Ponceuse	482,04	1	482,04	0,00	0,00	0,00
03/11/2017	01-42723 - Pack DSA, clé pédiatrique	562,12	1	562,12	0,00	0,00	0,00
03/11/2017	01-42724 - Radiateur	242,47	1	242,47	0,00	0,00	0,00
03/11/2017	01-42761 - Piscine à balles	502,55	1	502,55	0,00	0,00	0,00
03/11/2017	01-42777 - Mitigeur	413,71	1	413,71	0,00	0,00	0,00
03/11/2017	2014M00028 - Robinet presto 504 (8), tête presto éclair (8)	628,43	1	628,43	0,00	0,00	0,00
03/11/2017	2014M00033 - Réfrigérateurur Bosh PL	521,30	1	521,30	0,00	0,00	0,00
03/11/2017	2014M00034 - Lave vaisselle	540,05	1	540,05	0,00	0,00	0,00
03/11/2017	2014M00051 - Projecteur Vidéo Epson, Appareil photo numérique S	350,00	1	350,00	0,00	0,00	0,00
03/11/2017	2014M00057 - Motorola, Doro-Matra, haut-parleur (2)	439,91	1	439,91	0,00	0,00	0,00
03/11/2017	2014M00064 - Machine à laver bosch (2) écoles regroupées	648,00	1	648,00	0,00	0,00	0,00
03/11/2017	2014M00083 - Appareil photo Nikon Cool S3500	125,79	1	125,79	0,00	0,00	0,00
03/11/2017	2014M00087 - Chauffe-eau PACIFIC ACI MONO 150 L (2)	684,93	1	684,93	0,00	0,00	0,00
03/11/2017	2014M00114 - Machines à laver écoles regroupées	696,00	1	696,00	0,00	0,00	0,00
03/11/2017	2014M00122 - Mitigeur Tempomatic mix4, thermostatique	449,41	1	449,41	0,00	0,00	0,00
03/11/2017	2014M00124 - Compteur digital IVO	722,44	1	722,44	0,00	0,00	0,00
03/11/2017	2014M00133 - Micro-onde DAEWOD, imprimante SAMSUNG, Gaufrrier SIM	474,64	1	474,64	0,00	0,00	0,00
03/11/2017	2014M00161 - Centrale vapeur Rhonalpro 2000	417,00	1	417,00	0,00	0,00	0,00
03/11/2017	2014M00163 - Réfrigérateurur	719,00	1	719,00	0,00	0,00	0,00
03/11/2017	2014M00167 - Sennheiser/EW135G3 p11C	610,98	1	610,98	0,00	0,00	0,00
03/11/2017	2014M00282 - Echelle TRANS 3 plans platinumium 292X686	350,54	1	350,54	0,00	0,00	0,00
03/11/2017	2014M00293 - Tricycle, tandem - Voltaire Mat	424,00	1	424,00	0,00	0,00	0,00
03/11/2017	2014M00368 - Jeu ressort Lapin - CL Marie Noël	612,00	1	612,00	0,00	0,00	0,00
03/11/2017	2014M00472 - Canapé, fauteuil (2)	734,81	1	734,81	0,00	0,00	0,00
03/11/2017	2014M00476 - Evier, mitigeur	184,33	1	184,33	0,00	0,00	0,00
03/11/2017	2014M00480 - Sèche mains	426,00	1	426,00	0,00	0,00	0,00
03/11/2017	2014M00492 - Frigo electrolux Beaumarchais Elem	126,00	1	126,00	0,00	0,00	0,00
03/11/2017	2014M00519 - Perceuse visseuse angle sans fil	252,00	1	252,00	0,00	0,00	0,00
03/11/2017	2014M00525 - Appareil photo Olympus DZ-105	249,00	1	249,00	0,00	0,00	0,00
03/11/2017	2014M00541 - Tablette Haier, casque (4) Coteaux du Suzon Elem	771,20	1	771,20	0,00	0,00	0,00
03/11/2017	2014M00566 - Chauffe eau (2)	375,51	1	375,51	0,00	0,00	0,00
03/11/2017	2014M00579 - Mitigeur évier (2)	158,45	1	158,45	0,00	0,00	0,00
03/11/2017	2014M00580 - Mitigeur (2), robinet (3)	404,88	1	404,88	0,00	0,00	0,00
03/11/2017	2014M00584 - Sèche-mains (3)	411,80	1	411,80	0,00	0,00	0,00
03/11/2017	2015M00460 - Plateau d'entraînement monobrosse liée à2015M00458	164,22	1	164,22	0,00	0,00	0,00
03/11/2017	2015M00463 - Jabra QD/RJ9 (4), FUNKWERK D4	277,20	1	277,20	0,00	0,00	0,00
03/11/2017	2015M00464 - Tricycle Voltaire mat	176,00	1	176,00	0,00	0,00	0,00



Modalités et date de sortie	Désignation du bien	Valeur d'acquisition (coût historique)	Durée de l'amort.	Cumul des amort. antérieurs	Valeur nette comptable au jour de la cession	Prix de cession	Plus ou moins values
03/11/2017	2015M00465 - Rond inox et support tuyau sur cuiseur à pâte	420,00	1	420,00	0,00	0,00	0,00
03/11/2017	2015M00466 - Perforelieur allemand mat	137,75	1	137,75	0,00	0,00	0,00
03/11/2017	2015M00469 - Support Ecran - Elections	680,40	1	680,40	0,00	0,00	0,00
03/11/2017	2015M00471 - Clé USB RASED Alsace Mme FERRY	22,46	1	22,46	0,00	0,00	0,00
03/11/2017	2015M00472 - Perfo, machine à tailler Flammarion Mat	99,42	1	99,42	0,00	0,00	0,00
03/11/2017	2015M00473 - Machine à tailler, étiquetteuse, perforateur Montm	85,81	1	85,81	0,00	0,00	0,00
03/11/2017	2015M00475 - Clé USB ISCO	13,01	1	13,01	0,00	0,00	0,00
03/11/2017	2015M00476 - Poubelle murale (6)	349,34	1	349,34	0,00	0,00	0,00
03/11/2017	2015M00480 - Siège de travail	423,60	1	423,60	0,00	0,00	0,00
03/11/2017	2015M00485 - Poussette canne	126,00	1	126,00	0,00	0,00	0,00
03/11/2017	2015M00487 - perforelieur Montmuzard Mat	53,96	1	53,96	0,00	0,00	0,00
03/11/2017	2015M00489 - Aspirateur	447,89	1	447,89	0,00	0,00	0,00
03/11/2017	2015M00492 - Parasol (2), pied (2)	91,96	1	91,96	0,00	0,00	0,00
03/11/2017	2015M00493 - Clé USB	12,90	1	12,90	0,00	0,00	0,00
03/11/2017	2015M00499 - Chariot à linge	379,20	1	379,20	0,00	0,00	0,00
03/11/2017	2015M00503 - Lampe	50,16	1	50,16	0,00	0,00	0,00
03/11/2017	2015M00504 - Présentoir	184,68	1	184,68	0,00	0,00	0,00
03/11/2017	2015M00507 - Bureau, table	476,08	1	476,08	0,00	0,00	0,00
03/11/2017	2015M00508 - Tabouret (2)	423,23	1	423,23	0,00	0,00	0,00
03/11/2017	2015M00509 - Séche dessin mural	152,29	1	152,29	0,00	0,00	0,00
03/11/2017	2015M00510 - Demi-sphère évolution	118,00	1	118,00	0,00	0,00	0,00
03/11/2017	2015M00511 - Tabouret (2)	423,23	1	423,23	0,00	0,00	0,00
03/11/2017	2015M00512 - Tabouret (2)	423,23	1	423,23	0,00	0,00	0,00
03/11/2017	2015M00514 - Bac à laver, mitigeur douche, meuble d'évier	366,02	1	366,02	0,00	0,00	0,00
03/11/2017	2015M00515 - Mitigeur évier (5), mélangeur (5)	606,96	1	606,96	0,00	0,00	0,00
03/11/2017	2015M00516 - Réservoir semi bas (6)	580,39	1	580,39	0,00	0,00	0,00
03/11/2017	2015M00517 - Urinoir	167,38	1	167,38	0,00	0,00	0,00
03/11/2017	2015M00521 - Aspirateur techline	103,26	1	103,26	0,00	0,00	0,00
03/11/2017	2015M00523 - Humidificateur d'air	69,99	1	69,99	0,00	0,00	0,00
03/11/2017	2015M00525 - Plastifieuse petit bernard élé	107,55	1	107,55	0,00	0,00	0,00
03/11/2017	2015M00526 - Tapis de sol Yoga (15)	134,40	1	134,40	0,00	0,00	0,00
03/11/2017	2015M00527 - Repose pieds (6), chevalet	321,89	1	321,89	0,00	0,00	0,00
03/11/2017	01-30206 - Cuve huiles usagées camping	209,41	1	209,41	0,00	0,00	0,00
03/11/2017	2015M01772 - Horloge (3)	586,80	1	586,80	0,00	0,00	0,00
03/11/2017	2015M01774 - Cantine noire en métal	159,90	1	159,90	0,00	0,00	0,00
03/11/2017	2015M01775 - Surface sécurisée 6 modules	402,00	1	402,00	0,00	0,00	0,00
03/11/2017	2015M01794 - Jit vidéo	399,48	1	399,48	0,00	0,00	0,00
03/11/2017	2015M01795 - LED (2)	337,80	1	337,80	0,00	0,00	0,00
03/11/2017	2015M01801 - Puit de 5 positions pour la charge terminaux	280,80	1	280,80	0,00	0,00	0,00
03/11/2017	2015M01825 - PANASONIC LUMIX DMC-FZ300 noir	599,00	1	599,00	0,00	0,00	0,00
03/11/2017	2015M01828 - Chaises hautes-Montchapet	258,00	1	258,00	0,00	0,00	0,00
03/11/2017	2015M01829 - Tableau émaillé-Grésilles	92,68	1	92,68	0,00	0,00	0,00
03/11/2017	2015M01838 - Rocking chair	628,66	1	628,66	0,00	0,00	0,00
03/11/2017	2015M00992 - Transat	283,00	1	283,00	0,00	0,00	0,00
03/11/2017	2015M00993 - Couchette (15), chariot de transport	713,50	1	713,50	0,00	0,00	0,00
03/11/2017	2015M00999 - Meuble chlorophile	302,09	1	302,09	0,00	0,00	0,00
03/11/2017	2015M01004 - Tableau blanc magnétique Montchapet Mat	11,87	1	11,87	0,00	0,00	0,00
03/11/2017	2015M01005 - Poubelle 80 l (7)	144,14	1	144,14	0,00	0,00	0,00
03/11/2017	2015M01006 - Baby transat (9)	747,00	1	747,00	0,00	0,00	0,00
03/11/2017	2015M01007 - Rampe (2)	645,53	1	645,53	0,00	0,00	0,00
03/11/2017	2015M01008 - Clé USB Alsace Elem	7,93	1	7,93	0,00	0,00	0,00
03/11/2017	2015M01009 - Electrovanne	84,19	1	84,19	0,00	0,00	0,00

Modalités et date de sortie	Désignation du bien	Valeur d'acquisition (coût historique)	Durée de l'amort.	Cumul des amort. antérieurs	Valeur nette comptable au jour de la cession	Prix de cession	Plus ou moins values
03/11/2017	2015M01010 - Plafonnier punch	89,52	1	89,52	0,00	0,00	0,00
03/11/2017	2015M01011 - Tableau émaillé	54,61	1	54,61	0,00	0,00	0,00
03/11/2017	2015M01012 - Tableau mansart élé	19,22	1	19,22	0,00	0,00	0,00
03/11/2017	2015M01014 - Clé USB (2) Alsace Elem	57,75	1	57,75	0,00	0,00	0,00
03/11/2017	2015M01015 - Plastifieuse Monts de Vignes Mat	119,62	1	119,62	0,00	0,00	0,00
03/11/2017	2015M01016 - Destructeur, pendule CAMS	29,22	1	29,22	0,00	0,00	0,00
03/11/2017	2015M01017 - Machine à tailler EPA Clos Chauveau	7,15	1	7,15	0,00	0,00	0,00
03/11/2017	2015M01020 - Carte à puce (20)	618,00	1	618,00	0,00	0,00	0,00
03/11/2017	2015M01021 - Pendule varennes élé	7,96	1	7,96	0,00	0,00	0,00
03/11/2017	2015M01022 - Escabeau suspendu	115,96	1	115,96	0,00	0,00	0,00
03/11/2017	2015M01026 - Table à roulettes (4)	486,33	1	486,33	0,00	0,00	0,00
03/11/2017	2015M01027 - Tapis	86,39	1	86,39	0,00	0,00	0,00
03/11/2017	2015M01030 - Plastifieuse valendons élé	88,34	1	88,34	0,00	0,00	0,00
03/11/2017	2015M01031 - Tableau magnétique Petites Roches Mat	14,62	1	14,62	0,00	0,00	0,00
03/11/2017	2015M01033 - Tableau liège montchapet élé	5,39	1	5,39	0,00	0,00	0,00
03/11/2017	2015M01035 - Siège	423,60	1	423,60	0,00	0,00	0,00
03/11/2017	2015M01036 - Siège	423,60	1	423,60	0,00	0,00	0,00
03/11/2017	2015M01037 - Siège	423,60	1	423,60	0,00	0,00	0,00
03/11/2017	2015M01038 - Tapis	152,15	1	152,15	0,00	0,00	0,00
03/11/2017	2015M01039 - perforeleur Chevreul Elem	53,96	1	53,96	0,00	0,00	0,00
03/11/2017	2015M01040 - Aspirateur	98,64	1	98,64	0,00	0,00	0,00
03/11/2017	2015M01041 - horloge murale Anjou Mat	9,20	1	9,20	0,00	0,00	0,00
03/11/2017	2015M01042 - Transat (3)	194,16	1	194,16	0,00	0,00	0,00
03/11/2017	2015M01043 - Aspirateur	98,64	1	98,64	0,00	0,00	0,00
03/11/2017	2015M01044 - Panneau mural victor hugo élé	19,21	1	19,21	0,00	0,00	0,00
03/11/2017	2015M01045 - plastifieuse Coteaux du Suzon Mat	54,95	1	54,95	0,00	0,00	0,00
03/11/2017	2015M01050 - Clé USB (2) Petites Roches Mat	37,62	1	37,62	0,00	0,00	0,00
03/11/2017	2015M01052 - Projecteur (3)	731,47	1	731,47	0,00	0,00	0,00
03/11/2017	2015M01053 - Plastifieuse RASED buffon Mme POIRAUDEAU	185,26	1	185,26	0,00	0,00	0,00
03/11/2017	2015M01054 - Clé USB Ouest Mat	11,86	1	11,86	0,00	0,00	0,00
03/11/2017	2015M01055 - Mitigeur,toilette BB (2)	608,50	1	608,50	0,00	0,00	0,00
03/11/2017	2015M01067 - Mélangeur, cuvette BB (2)	281,50	1	281,50	0,00	0,00	0,00
03/11/2017	2015M01069 - Lavabo (2)	269,88	1	269,88	0,00	0,00	0,00
03/11/2017	2015M01070 - Pack WC (6)	363,53	1	363,53	0,00	0,00	0,00
03/11/2017	2015M01075 - Luminaire (4)	634,01	1	634,01	0,00	0,00	0,00
03/11/2017	2015M01076 - Clés usb (2) voltaire élé	25,56	1	25,56	0,00	0,00	0,00
03/11/2017	2015M01077 - Plastifieuses york élé	66,32	1	66,32	0,00	0,00	0,00
03/11/2017	2015M01078 - Souris petites roches élé	28,14	1	28,14	0,00	0,00	0,00
03/11/2017	2015M01079 - Pèse lettres petites roches élé	19,42	1	19,42	0,00	0,00	0,00
03/11/2017	2015M01082 - Electrovanne	121,19	1	121,19	0,00	0,00	0,00
03/11/2017	2015M01083 - Plastifieuse Montchapet Mat	54,95	1	54,95	0,00	0,00	0,00
03/11/2017	2015M01087 - Tablette maladière élé	252,44	1	252,44	0,00	0,00	0,00
03/11/2017	2015M01088 - Pendule EPA Clos Chauveau	7,96	1	7,96	0,00	0,00	0,00
03/11/2017	2015M01090 - Chariot de manutention (4)	584,52	1	584,52	0,00	0,00	0,00
03/11/2017	2015M01093 - Escabeau pliant (2)	211,20	1	211,20	0,00	0,00	0,00
03/11/2017	2015M01094 - Horloge murale (10)	79,90	1	79,90	0,00	0,00	0,00
03/11/2017	2015M01096 - Appareil photo compax Sony DSCW830 N	126,05	1	126,05	0,00	0,00	0,00
03/11/2017	2015M01097 - Micro ondes Hitachi	99,00	1	99,00	0,00	0,00	0,00
03/11/2017	2015M01098 - Mélangeur, mitigeur	338,64	1	338,64	0,00	0,00	0,00
03/11/2017	2015M01100 - Banquette Petites Roches Mat	160,71	1	160,71	0,00	0,00	0,00
03/11/2017	2015M01101 - Boitier CPL Eiffel Elem	43,20	1	43,20	0,00	0,00	0,00
03/11/2017	2015M01105 - Massicot Drapeau Elem	8,99	1	8,99	0,00	0,00	0,00
03/11/2017	2015M01119 - Etiau, perceuse - Maintenance Education-Jeunesse	489,60	1	489,60	0,00	0,00	0,00
03/11/2017	2015M01121 - Portier vidéo (2)	226,70	1	226,70	0,00	0,00	0,00

Modalités et date de sortie	Désignation du bien	Valeur d'acquisition (coût historique)	Durée de l'amort.	Cumul des amort. antérieurs	Valeur nette comptable au jour de la cession	Prix de cession	Plus ou moins values
03/11/2017	2015M01122 - Portier vidéo	441,78	1	441,78	0,00	0,00	0,00
03/11/2017	2015M01127 - Rogneuse Alsace Mat	76,00	1	76,00	0,00	0,00	0,00
03/11/2017	2015M01128 - Rogneuse JJ1 Mat	76,00	1	76,00	0,00	0,00	0,00
03/11/2017	2015M01129 - Massicot, pendule Victor Hugo Mat	32,13	1	32,13	0,00	0,00	0,00
03/11/2017	2015M01130 - Calculatrice Devosge Mat	7,74	1	7,74	0,00	0,00	0,00
03/11/2017	2015M01131 - Calculatrice Ouest Mat	2,08	1	2,08	0,00	0,00	0,00
03/11/2017	2015M01132 - Machine à tailler Mansart Mat	7,15	1	7,15	0,00	0,00	0,00
03/11/2017	2015M01133 - Calculatrice (15) Darcy Elem	31,14	1	31,14	0,00	0,00	0,00
03/11/2017	2015M01134 - Calculatrice trémouille élé	50,39	1	50,39	0,00	0,00	0,00
03/11/2017	2015M01135 - Tableau Trémouille élé	44,40	1	44,40	0,00	0,00	0,00
03/11/2017	2015M01139 - Logitech ConferenceCam Connect	588,00	1	588,00	0,00	0,00	0,00
03/11/2017	2015M01141 - Combiné seul pour a142d (6)	730,80	1	730,80	0,00	0,00	0,00
03/11/2017	2015M01145 - Siège de travail	495,60	1	495,60	0,00	0,00	0,00
03/11/2017	2015M01146 - Siège de travail	423,60	1	423,60	0,00	0,00	0,00
03/11/2017	2015M01148 - Titreuse	32,05	1	32,05	0,00	0,00	0,00
03/11/2017	2015M01149 - Lampe de bureau	59,66	1	59,66	0,00	0,00	0,00
03/11/2017	2015M01150 - Mitigeur, mélangeur	682,72	1	682,72	0,00	0,00	0,00
03/11/2017	2015M01154 - Chauffe bineron (2), balancelle (2), transat (3)	485,28	1	485,28	0,00	0,00	0,00
03/11/2017	2015M01155 - Escabeau, échelle, marchepieds (2)	558,16	1	558,16	0,00	0,00	0,00
03/11/2017	2015M01156 - Babysiège (8), chauffeuse Champollion	620,87	1	620,87	0,00	0,00	0,00
03/11/2017	2015M01159 - Luminaire (8)	579,72	1	579,72	0,00	0,00	0,00
03/11/2017	2015M01162 - Marchepieds	126,00	1	126,00	0,00	0,00	0,00
03/11/2017	2015M01164 - Tom Tom Start	109,90	1	109,90	0,00	0,00	0,00
03/11/2017	2015M01165 - Cendrier étouffoir gris	76,42	1	76,42	0,00	0,00	0,00
03/11/2017	2015M01166 - Laser télémètre	171,94	1	171,94	0,00	0,00	0,00
03/11/2017	2015M01167 - Laser Télémètre	171,94	1	171,94	0,00	0,00	0,00
03/11/2017	2015M01170 - Luminaire (20)	583,20	1	583,20	0,00	0,00	0,00
03/11/2017	2015M01174 - Chaîne Hi-fi pioneer + câble audio et enceinte	517,99	1	517,99	0,00	0,00	0,00
03/11/2017	2015M01175 - Kit stop-bac n°25	445,72	1	445,72	0,00	0,00	0,00
03/11/2017	2015M01183 - Banquette club tricolor beige/bleu (2)	279,01	1	279,01	0,00	0,00	0,00
03/11/2017	2015M01184 - Maxi banquette club HT assise 32 cm beige/bleu (2)	328,90	1	328,90	0,00	0,00	0,00
03/11/2017	2015M01185 - Maxi pouf carré gris/vert,maxi pouf bleu/bleu clair	433,92	1	433,92	0,00	0,00	0,00
03/11/2017	2015M01186 - Coin banquette, coffre	332,43	1	332,43	0,00	0,00	0,00
03/11/2017	2015M01187 - Fauteuil d'angle vert clair, banquette couleur rou	181,18	1	181,18	0,00	0,00	0,00
03/11/2017	2015M01190 - Chauffeuse (3), fauteuil (2)	446,19	1	446,19	0,00	0,00	0,00
03/11/2017	2015M01192 - Banquette 3 places bleu clair, banquettes 3 places	389,76	1	389,76	0,00	0,00	0,00
03/11/2017	2015M01196 - Porte-manteaux	20,00	1	20,00	0,00	0,00	0,00
03/11/2017	2015M01199 - Micro-chaîne, lecteur CD, bouilloire	214,94	1	214,94	0,00	0,00	0,00
03/11/2017	2015M01200 - Porte-affiches Tréteaux (5)A1 Salons de Hôtel vill	785,82	1	785,82	0,00	0,00	0,00
03/11/2017	2015M01202 - Calculatrice (14) Trémouille élémentaire	70,56	1	70,56	0,00	0,00	0,00
03/11/2017	2015M01206 - Chaise Sol XL Cobaltblue (2) MPE	177,50	1	177,50	0,00	0,00	0,00
03/11/2017	2015M01207 - Chauffe biberons (3)	154,80	1	154,80	0,00	0,00	0,00
03/11/2017	2015M01208 - Armoire à clés	615,00	1	615,00	0,00	0,00	0,00
03/11/2017	2015M01212 - Fauteuil bois, repose pieds	217,96	1	217,96	0,00	0,00	0,00
03/11/2017	2015M01215 - Platine	129,50	1	129,50	0,00	0,00	0,00
03/11/2017	2015M01216 - Hublot (16)	286,08	1	286,08	0,00	0,00	0,00
03/11/2017	2015M01217 - Borne luminaire (2)	246,82	1	246,82	0,00	0,00	0,00

Modalités et date de sortie	Désignation du bien	Valeur d'acquisition (coût historique)	Durée de l'amort.	Cumul des amort. antérieurs	Valeur nette comptable au jour de la cession	Prix de cession	Plus ou moins values
03/11/2017	2015M01219 - Plastifieuse Colombière maternelle	122,56	1	122,56	0,00	0,00	0,00
03/11/2017	2015M01220 - Ecran de projection	198,00	1	198,00	0,00	0,00	0,00
03/11/2017	2015M01222 - Smartphone Apple iPhone 5S (2) élus	528,00	1	528,00	0,00	0,00	0,00
03/11/2017	2015M01223 - Smartphone Apple iPhone 5S (2) élus	528,00	1	528,00	0,00	0,00	0,00
03/11/2017	2015M01224 - Smartphone Apple iPhone 5S VD (3)	792,00	1	792,00	0,00	0,00	0,00
03/11/2017	2015M01225 - Smartphone Apple iPhone 5S élus (2)	528,00	1	528,00	0,00	0,00	0,00
03/11/2017	2015M01226 - Plastifieuse Anjou maternelle	113,05	1	113,05	0,00	0,00	0,00
03/11/2017	2015M01227 - Destructeur Flammarion élémentaire	56,05	1	56,05	0,00	0,00	0,00
03/11/2017	2015M01230 - Siège, Tabouret	675,94	1	675,94	0,00	0,00	0,00
03/11/2017	2015M01233 - Caisson extrémité - Manifestations	226,98	1	226,98	0,00	0,00	0,00
03/11/2017	2015M01235 - Table (2) ALSH Mansart	430,24	1	430,24	0,00	0,00	0,00
03/11/2017	2015M01236 - Table plateau stratifié et pietement en métal (2)	290,23	1	290,23	0,00	0,00	0,00
03/11/2017	2015M01239 - Tableau blanc-DPE	25,52	1	25,52	0,00	0,00	0,00
03/11/2017	2015M01240 - Pouf rond bleu, pouf rond vert	138,20	1	138,20	0,00	0,00	0,00
03/11/2017	2015M01245 - Kit Parrod (2)	345,60	1	345,60	0,00	0,00	0,00
03/11/2017	2015M01246 - Luminaire (15)	664,36	1	664,36	0,00	0,00	0,00
03/11/2017	2015M01247 - Calculatrice (20) varences élé	41,52	1	41,52	0,00	0,00	0,00
03/11/2017	2015M01249 - Chauffe bib-Tarnier	69,81	1	69,81	0,00	0,00	0,00
03/11/2017	2015M01251 - Piano numérique	206,40	1	206,40	0,00	0,00	0,00
03/11/2017	2015M01257 - Plastifieuse élémentaire	166,25	1	166,25	0,00	0,00	0,00
03/11/2017	2015M01263 - Fauteuil allaitement	216,09	1	216,09	0,00	0,00	0,00
03/11/2017	2015M01264 - Calculatrice (13) trémouille élé	65,52	1	65,52	0,00	0,00	0,00
03/11/2017	2015M01265 - Taille crayons électrique trémouille élé	7,96	1	7,96	0,00	0,00	0,00
03/11/2017	2015M01266 - Vidéoprojecteur colombière élé	502,85	1	502,85	0,00	0,00	0,00
03/11/2017	2015M01269 - Appareil photos Ixus 160, carte,étui,lecteur CD	213,79	1	213,79	0,00	0,00	0,00
03/11/2017	2015M01271 - Cafetière thermos régisseurs Théâtre Grésilles	39,99	1	39,99	0,00	0,00	0,00
03/11/2017	2015M01272 - Appareil photos Panasoni lumix DMC-TZ55EF - Dumay	200,88	1	200,88	0,00	0,00	0,00
03/11/2017	2015M01274 - Vidéoprojecteur petit bernard élé	478,80	1	478,80	0,00	0,00	0,00
03/11/2017	2015M01279 - Horloge murale devosge mat	20,86	1	20,86	0,00	0,00	0,00
03/11/2017	2015M01280 - Plastifieuse flammarion mat	89,53	1	89,53	0,00	0,00	0,00
03/11/2017	2015M01282 - Vidéoprojecteur mat coteaux du suzon	356,00	1	356,00	0,00	0,00	0,00
03/11/2017	2015M01283 - Electrovanne (3)	673,96	1	673,96	0,00	0,00	0,00
03/11/2017	2015M01286 - Perforateur	517,52	1	517,52	0,00	0,00	0,00
03/11/2017	2015M01287 - Pince multim	152,09	1	152,09	0,00	0,00	0,00
03/11/2017	2015M01288 - Thermomètre, clé USB	29,80	1	29,80	0,00	0,00	0,00
03/11/2017	2015M01289 - Thermomètre, clé USB	27,60	1	27,60	0,00	0,00	0,00
03/11/2017	2015M01292 - Chariot caisse pliant	67,20	1	67,20	0,00	0,00	0,00
03/11/2017	2015M01295 - Perceuse vis GSR 14.4 (2) -Patinoire	790,15	1	790,15	0,00	0,00	0,00
03/11/2017	2015M01296 - Interphone	149,90	1	149,90	0,00	0,00	0,00
03/11/2017	2015M01297 - Echelle transformable 3PL	457,15	1	457,15	0,00	0,00	0,00
03/11/2017	2015M01298 - Pieds noir micro (2), perchette télescopique K&M	127,01	1	127,01	0,00	0,00	0,00
03/11/2017	2015M01300 - Etagère (2)	86,40	1	86,40	0,00	0,00	0,00
03/11/2017	2015M01301 - Thermomètre électronique infrarouge	37,80	1	37,80	0,00	0,00	0,00
03/11/2017	2015M01302 - Projecteur Acer X113H - Larrey élé	292,80	1	292,80	0,00	0,00	0,00
03/11/2017	2015M01303 - Tour à tiroirs (3), rangement 1 tiroir	156,25	1	156,25	0,00	0,00	0,00

Modalités et date de sortie	Désignation du bien	Valeur d'acquisition (coût historique)	Durée de l'amort.	Cumul des amort. antérieurs	Valeur nette comptable au jour de la cession	Prix de cession	Plus ou moins values
03/11/2017	2015M01308 - Fauteuil d'angle bleu clair	145,79	1	145,79	0,00	0,00	0,00
03/11/2017	2015M01310 - Talkie-walkies (2) - ALSH Sainte-Anne	126,22	1	126,22	0,00	0,00	0,00
03/11/2017	2015M01313 - Tabouret sur roulette	541,24	1	541,24	0,00	0,00	0,00
03/11/2017	2015M01317 - Plastifieuse A4 Lunar	31,97	1	31,97	0,00	0,00	0,00
03/11/2017	2015M01318 - Poste CD/MP3/USB Philips noir	85,40	1	85,40	0,00	0,00	0,00
03/11/2017	2015M01321 - Poste CD/MP3/USB/Philips noir	170,80	1	170,80	0,00	0,00	0,00
03/11/2017	2015M01323 - Armoire /20clés, tableau enfant60/200 bord jaune	391,06	1	391,06	0,00	0,00	0,00
03/11/2017	2015M01324 - Table tennis de table	279,00	1	279,00	0,00	0,00	0,00
03/11/2017	2015M01327 - Appareil photo numérique Sony Victor Hugo mat	353,50	1	353,50	0,00	0,00	0,00
03/11/2017	2015M01328 - Smartphone Alcatel One Touch - Larrey élé	181,84	1	181,84	0,00	0,00	0,00
03/11/2017	2015M01330 - Imprimante brother MFC-j480DW - Larrey élé	114,00	1	114,00	0,00	0,00	0,00
03/11/2017	2015M01332 - Imprimante brother MFC-j480DW - larrey élé	114,00	1	114,00	0,00	0,00	0,00
03/11/2017	2015M01335 - Sonorisation Philips 60W	312,55	1	312,55	0,00	0,00	0,00
03/11/2017	2015M01336 - Plastifieuse saturn 3l A3/A4	113,05	1	113,05	0,00	0,00	0,00
03/11/2017	2015M01337 - Canapé PVC 110X40X45 bleu	87,20	1	87,20	0,00	0,00	0,00
03/11/2017	2015M01338 - Table à sable + eau (2), bac sable/eau PVC (2)	331,04	1	331,04	0,00	0,00	0,00
03/11/2017	2015M01339 - Chaise (8)	104,00	1	104,00	0,00	0,00	0,00
03/11/2017	2015M01340 - Bac livre 4C	141,55	1	141,55	0,00	0,00	0,00
03/11/2017	2015M01341 - Bac livres bois + roulettes - Bac livres 4C	254,60	1	254,60	0,00	0,00	0,00
03/11/2017	2015M01342 - Canapé PVC fushia, canapé 2 places PVC vert	136,80	1	136,80	0,00	0,00	0,00
03/11/2017	2015M01343 - Table tennis de table Indoor	279,00	1	279,00	0,00	0,00	0,00
03/11/2017	2015M01344 - Casque pour enfants (4) - Mat petites roches	96,00	1	96,00	0,00	0,00	0,00
03/11/2017	2015M01346 - Armoire pharmacie 1 porte	59,40	1	59,40	0,00	0,00	0,00
03/11/2017	2015M01347 - Poste CD/MP3/USB Philips noir	85,40	1	85,40	0,00	0,00	0,00
03/11/2017	2015M01348 - Horloge murale ronde	9,20	1	9,20	0,00	0,00	0,00
03/11/2017	2015M01349 - Clé USB2.0 intenso rainbow32GO	25,76	1	25,76	0,00	0,00	0,00
03/11/2017	2015M01350 - Vidéoprojecteur acer X1383XH - York élé	490,80	1	490,80	0,00	0,00	0,00
03/11/2017	2015M01352 - Vidéoprojecteur acer XP123PH - Nord élé	386,40	1	386,40	0,00	0,00	0,00
03/11/2017	2015M01354 - Vidéoprojecteur acer P1283 - Mansart élé	402,00	1	402,00	0,00	0,00	0,00
03/11/2017	2015M01355 - Mobilier d'activités 6 faces barrière de corail	399,95	1	399,95	0,00	0,00	0,00
03/11/2017	2015M01356 - Calculatrice - Hôpital d'enfants	96,00	1	96,00	0,00	0,00	0,00
03/11/2017	2015M01357 - Projecteur DLP - Montmuzard élé	490,80	1	490,80	0,00	0,00	0,00
03/11/2017	2015M01360 - Vidéoprojecteur acer P1283 - Mansart élé	402,00	1	402,00	0,00	0,00	0,00
03/11/2017	2015M01361 - Appareil photo numérique canon IXUS160ime ste anne	115,10	1	115,10	0,00	0,00	0,00
03/11/2017	2015M01362 - Disque dur Voltaire mat	144,00	1	144,00	0,00	0,00	0,00
03/11/2017	2015M01363 - Ecran led 19" - Coteaux du Suzon élé	157,00	1	157,00	0,00	0,00	0,00
03/11/2017	2015M01365 - Dictaphone	198,99	1	198,99	0,00	0,00	0,00
03/11/2017	2015M01369 - pendule centre d'action medico sociale	23,88	1	23,88	0,00	0,00	0,00
03/11/2017	2015M01370 - Mange debout - DSIT	178,22	1	178,22	0,00	0,00	0,00
03/11/2017	2015M01373 - Projecteur (12) Théâtre de la Fontaine d'Ouche	357,70	1	357,70	0,00	0,00	0,00

Modalités et date de sortie	Désignation du bien	Valeur d'acquisition (coût historique)	Durée de l'amort.	Cumul des amort. antérieurs	Valeur nette comptable au jour de la cession	Prix de cession	Plus ou moins values
03/11/2017	2015M01376 - Rayonnage complémentaire - Commande publique	240,16	1	240,16	0,00	0,00	0,00
03/11/2017	2015M01377 - Titreuse brother - Seve	33,29	1	33,29	0,00	0,00	0,00
03/11/2017	2015M01378 - Lampe, tableau blanc (2)	182,34	1	182,34	0,00	0,00	0,00
03/11/2017	2015M01379 - Lampe de bureau led - Directrice cabinet	59,88	1	59,88	0,00	0,00	0,00
03/11/2017	2015M01388 - Lave mains	36,96	1	36,96	0,00	0,00	0,00
03/11/2017	2015M01390 - Plastifieuse Maladière élé	88,34	1	88,34	0,00	0,00	0,00
03/11/2017	2015M01391 - Bac bas roulette H33 L61.5 P41	104,50	1	104,50	0,00	0,00	0,00
03/11/2017	2015M01393 - Bac livres, sonorisation Philips 60W poste CD/MP3/	254,60	1	254,60	0,00	0,00	0,00
03/11/2017	2015M01394 - Bac livres, sonorisation Philips 60W poste CD/MP3/	483,35	1	483,35	0,00	0,00	0,00
03/11/2017	2015M01398 - Grand banc	254,22	1	254,22	0,00	0,00	0,00
03/11/2017	2015M01400 - clé usb lecteur flash ouest élé	54,40	1	54,40	0,00	0,00	0,00
03/11/2017	2015M01401 - Ferme porte	198,31	1	198,31	0,00	0,00	0,00
03/11/2017	2015M01402 - Poussette canne HG Balzac	94,90	1	94,90	0,00	0,00	0,00
03/11/2017	2015M01403 - Transat Mt	219,80	1	219,80	0,00	0,00	0,00
03/11/2017	2015M01405 - Moteur	715,87	1	715,87	0,00	0,00	0,00
03/11/2017	2015M01407 - Echaffaudage roulant (2) - UCPA	499,68	1	499,68	0,00	0,00	0,00
03/11/2017	2015M01410 - Clé USB Voltaire mat	5,56	1	5,56	0,00	0,00	0,00
03/11/2017	2015M01412 - Siège travail (3) - Medecine du travail	648,43	1	648,43	0,00	0,00	0,00
03/11/2017	2015M01413 - Bureau droit 1600 - Mme COUGNARD	202,13	1	202,13	0,00	0,00	0,00
03/11/2017	2015M01414 - Table atelier réglable en hauteur - bibliothèque at	489,24	1	489,24	0,00	0,00	0,00
03/11/2017	2015M01415 - Enceinte audio mutualisée Pôle 3 et ALSH Sainte-An	299,00	1	299,00	0,00	0,00	0,00
03/11/2017	2015M01416 - Table (4) - Pôle 8	119,80	1	119,80	0,00	0,00	0,00
03/11/2017	2015M01417 - Cafetière	79,00	1	79,00	0,00	0,00	0,00
03/11/2017	2015M01418 - Appareil photos panasoni Lumix DMC-SZ10 (3)	528,84	1	528,84	0,00	0,00	0,00
03/11/2017	2015M01419 - Rampe d'accès en alu	696,00	1	696,00	0,00	0,00	0,00
03/11/2017	2015M01421 - Visualiseur et réhausseur château de pouilly élé	238,00	1	238,00	0,00	0,00	0,00
03/11/2017	2015M01422 - Tableau Turgot élé	35,87	1	35,87	0,00	0,00	0,00
03/11/2017	2015M01423 - Chauffeuse petites roches mat	75,23	1	75,23	0,00	0,00	0,00
03/11/2017	2015M01424 - disque dur externe Champollion élé	91,02	1	91,02	0,00	0,00	0,00
03/11/2017	2015M01425 - Vidéoprojecteur optoma champollion élé	370,50	1	370,50	0,00	0,00	0,00
03/11/2017	2015M01426 - Vidéoprojecteur optoma champollion élé	370,50	1	370,50	0,00	0,00	0,00
03/11/2017	2015M01432 - Vidéoprojecteur Epson (2) victor hugo élé	712,37	1	712,37	0,00	0,00	0,00
03/11/2017	2015M01433 - Vidéoprojecteur Epson Turgot élé	381,78	1	381,78	0,00	0,00	0,00
03/11/2017	2015M01434 - Micro chaine et radio cassette petit bernard mat	364,52	1	364,52	0,00	0,00	0,00
03/11/2017	2015M01435 - Cisaille dampierre élé	307,16	1	307,16	0,00	0,00	0,00
03/11/2017	2015M01436 - Calculatrice devosge mat	2,08	1	2,08	0,00	0,00	0,00
03/11/2017	2015M01437 - Ecovariateur	276,54	1	276,54	0,00	0,00	0,00
03/11/2017	2015M01438 - Vidéoprojecteur Epson victor hugo élé	383,96	1	383,96	0,00	0,00	0,00
03/11/2017	2015M01440 - Plastifieuse buffon mat	1,22	1	1,22	0,00	0,00	0,00
03/11/2017	2015M01441 - Gaufrier, crépière	99,80	1	99,80	0,00	0,00	0,00
03/11/2017	2015M01442 - Projecteur LED	249,08	1	249,08	0,00	0,00	0,00
03/11/2017	2015M01443 - Casier à colonne, porte-manteau (2)	499,03	1	499,03	0,00	0,00	0,00
03/11/2017	2015M01444 - Calculatrice (26) - Chateau de pouilly élé	54,08	1	54,08	0,00	0,00	0,00

Modalités et date de sortie	Désignation du bien	Valeur d'acquisition (coût historique)	Durée de l'amort.	Cumul des amort. antérieurs	Valeur nette comptable au jour de la cession	Prix de cession	Plus ou moins values
03/11/2017	2015M01445 - Calculatrice (2),tableau blanc(2)Champ perdrix élé	32,72	1	32,72	0,00	0,00	0,00
03/11/2017	2015M01446 - Calculatrice (30) - Jean jaurès élé 1	62,40	1	62,40	0,00	0,00	0,00
03/11/2017	2015M01448 - Clé usb, souris - Mansart élé	15,32	1	15,32	0,00	0,00	0,00
03/11/2017	2015M01451 - Visseuse perceuse Théâtre des Grésilles	239,00	1	239,00	0,00	0,00	0,00
03/11/2017	2015M01453 - Pendule, repose-pieds (2)	167,10	1	167,10	0,00	0,00	0,00
03/11/2017	2015M01455 - Lampe de bureau (2) & chevalet conf - DRH	162,06	1	162,06	0,00	0,00	0,00
03/11/2017	2015M01456 - Lampe de bureau (5) - Exploitation	375,49	1	375,49	0,00	0,00	0,00
03/11/2017	2015M01458 - Tablette et lecteur usb - Eiffel élé	794,40	1	794,40	0,00	0,00	0,00
03/11/2017	2015M01459 - Tableau blanc (2) - Petites roches élé	42,40	1	42,40	0,00	0,00	0,00
03/11/2017	2015M01460 - Meuble range-sacs	420,81	1	420,81	0,00	0,00	0,00
03/11/2017	2015M01461 - Lampe de bureau (2), lampe led - culture MBA	191,05	1	191,05	0,00	0,00	0,00
03/11/2017	2015M01463 - Tours de rangements (3)	176,37	1	176,37	0,00	0,00	0,00
03/11/2017	2015M01464 - Tableau blanc magnétique 90 X 120 - DSIT	48,73	1	48,73	0,00	0,00	0,00
03/11/2017	2015M01465 - Destructeur documents - AB direction	194,89	1	194,89	0,00	0,00	0,00
03/11/2017	2015M01466 - Cisaille de bureau - archives municipales	195,31	1	195,31	0,00	0,00	0,00
03/11/2017	2015M01467 - Vidéoprojecteur Optoma - Monts de vignes élé	562,80	1	562,80	0,00	0,00	0,00
03/11/2017	2015M01468 - Destructeur documents - S3C	194,89	1	194,89	0,00	0,00	0,00
03/11/2017	2015M01469 - Destructeur documents - Mairie toison d'or	194,89	1	194,89	0,00	0,00	0,00
03/11/2017	2015M01470 - Lampe de bureau led mamboled - DPDEV	49,00	1	49,00	0,00	0,00	0,00
03/11/2017	2015M01471 - Destructeur documents - Garage Seignez	194,89	1	194,89	0,00	0,00	0,00
03/11/2017	2015M01472 - Téléphone compact	155,57	1	155,57	0,00	0,00	0,00
03/11/2017	2015M01473 - Tableau blanc magnétique 90 X 120 (3) - DRH Syndic	146,20	1	146,20	0,00	0,00	0,00
03/11/2017	2015M01474 - Horloge alba noire - DTTP M. Borella	7,75	1	7,75	0,00	0,00	0,00
03/11/2017	2015M01475 - Calculatrice de bureau - Sce Energie	25,90	1	25,90	0,00	0,00	0,00
03/11/2017	2015M01476 - Chariot de lavage (8)	662,11	1	662,11	0,00	0,00	0,00
03/11/2017	2015M01478 - Boudins nids	483,90	1	483,90	0,00	0,00	0,00
03/11/2017	2015M01483 - Pendule, écran mural - Coteaux du suzon élé	66,48	1	66,48	0,00	0,00	0,00
03/11/2017	2015M01484 - Radio cd philips	41,33	1	41,33	0,00	0,00	0,00
03/11/2017	2015M01485 - Ventilateur (10)	548,76	1	548,76	0,00	0,00	0,00
03/11/2017	2015M01486 - Sono et micro	318,16	1	318,16	0,00	0,00	0,00
03/11/2017	2015M01487 - Table ronde diam 80 - Commande Publique	199,26	1	199,26	0,00	0,00	0,00
03/11/2017	2015M01490 - Console de jeux (3), manettes, camera console	104,97	1	104,97	0,00	0,00	0,00
03/11/2017	2015M01493 - Lavabo, mélangeur	65,82	1	65,82	0,00	0,00	0,00
03/11/2017	2015M01494 - Etagère d'angle - Crèche Voltaire	86,30	1	86,30	0,00	0,00	0,00
03/11/2017	2015M01495 - Escabeau	597,60	1	597,60	0,00	0,00	0,00
03/11/2017	2015M01497 - Luminaire (12), kit vidéo	783,11	1	783,11	0,00	0,00	0,00
03/11/2017	2015M01498 - Disjoncteur (2), luminaire (2)	430,25	1	430,25	0,00	0,00	0,00
03/11/2017	2015M01499 - Cisaille - Beaumarchais élé	176,96	1	176,96	0,00	0,00	0,00
03/11/2017	2015M01500 - Calculatrice (30) - Montchapet élé	62,40	1	62,40	0,00	0,00	0,00
03/11/2017	2015M01504 - Pack WC (5)	302,94	1	302,94	0,00	0,00	0,00
03/11/2017	2015M01506 - Micro ondes- mcc	238,50	1	238,50	0,00	0,00	0,00

Modalités et date de sortie	Désignation du bien	Valeur d'acquisition (coût historique)	Durée de l'amort.	Cumul des amort. antérieurs	Valeur nette comptable au jour de la cession	Prix de cession	Plus ou moins values
03/11/2017	2015M01507 - Micro ondes	238,50	1	238,50	0,00	0,00	0,00
03/11/2017	2015M01508 - Cage de football lot de 2	139,70	1	139,70	0,00	0,00	0,00
03/11/2017	2015M01509 - Sèche cheveux (2)	59,80	1	59,80	0,00	0,00	0,00
03/11/2017	2015M01510 - Testeur d'humidité (2)	137,95	1	137,95	0,00	0,00	0,00
03/11/2017	2015M01514 - Plateaux (40)	638,00	1	638,00	0,00	0,00	0,00
03/11/2017	2015M01516 - Visseuse (2)	797,16	1	797,16	0,00	0,00	0,00
03/11/2017	2015M01523 - Lampes bureau (7) - exploitation et diff services	342,97	1	342,97	0,00	0,00	0,00
03/11/2017	2015M01525 - Lampe de bureau - DTTP M BORELLA	49,00	1	49,00	0,00	0,00	0,00
03/11/2017	2015M01526 - Siège caisse piscine Carrousel	199,08	1	199,08	0,00	0,00	0,00
03/11/2017	2015M01533 - Tableau planning (3)	437,62	1	437,62	0,00	0,00	0,00
03/11/2017	2015M01539 - Tablette mymaga - Victor Hugo mat	234,00	1	234,00	0,00	0,00	0,00
03/11/2017	2015M01540 - Vidéoprojecteur optoma - Jean Jaurès élé 2	445,28	1	445,28	0,00	0,00	0,00
03/11/2017	2015M01541 - Mini chaine, vidéoprojecteur optoma- Lallemand élé	600,96	1	600,96	0,00	0,00	0,00
03/11/2017	2015M01542 - Vidéoprojecteur acer X123PH - Buffon élé	513,90	1	513,90	0,00	0,00	0,00
03/11/2017	2015M01543 - Appareil photos Coolpix S3700 - Colette mat	159,68	1	159,68	0,00	0,00	0,00
03/11/2017	2015M01544 - Casque (4) - Coteaux du suzon élé	81,60	1	81,60	0,00	0,00	0,00
03/11/2017	2015M01546 - Kit vidéo	763,19	1	763,19	0,00	0,00	0,00
03/11/2017	2015M01547 - Lecteur CD philips AZ385 - Darcy élé	63,60	1	63,60	0,00	0,00	0,00
03/11/2017	2015M01548 - Imprimante brother MFC-J480DW - Devosge mat	775,80	1	775,80	0,00	0,00	0,00
03/11/2017	2015M01549 - Clé USB 32Go (6) - Drapeau élé	93,60	1	93,60	0,00	0,00	0,00
03/11/2017	2015M01550 - Haut parleur - Drapeau élé	20,40	1	20,40	0,00	0,00	0,00
03/11/2017	2015M01552 - Vidéoprojecteur acer X1385WH - Drapeau élé	490,80	1	490,80	0,00	0,00	0,00
03/11/2017	2015M01553 - Vidéoprojecteur acer X123PH - Flammarion élé	423,60	1	423,60	0,00	0,00	0,00
03/11/2017	2015M01555 - Lampe de bureau (6) - DPDEV	293,98	1	293,98	0,00	0,00	0,00
03/11/2017	2015M01557 - Vidéoprojecteur acer X123PH - Nord	386,40	1	386,40	0,00	0,00	0,00
03/11/2017	2015M01558 - Lampe de bureau - Culture	49,00	1	49,00	0,00	0,00	0,00
03/11/2017	2015M01559 - Caméra port USB (2) - Nord	120,00	1	120,00	0,00	0,00	0,00
03/11/2017	2015M01561 - Imprimante HP officejet 3830 - Petites roches élé	88,80	1	88,80	0,00	0,00	0,00
03/11/2017	2015M01563 - Caméra USB HUE HD - Victor Hugo élé	60,00	1	60,00	0,00	0,00	0,00
03/11/2017	2015M01565 - Sony Xperia M4 (10)-DGST	300,00	1	300,00	0,00	0,00	0,00
03/11/2017	2015M01572 - Table 140 X 80 - MBA M. LIOT	181,61	1	181,61	0,00	0,00	0,00
03/11/2017	2015M01579 - Kit câble audio (2)	401,71	1	401,71	0,00	0,00	0,00
03/11/2017	2015M01580 - Clé usb 16Gorased darcy	20,39	1	20,39	0,00	0,00	0,00
03/11/2017	2015M01583 - Siège haut atelier - Bibliothèque Atelier	143,15	1	143,15	0,00	0,00	0,00
03/11/2017	2015M01588 - Siège travail noir avec accoudoirs - M. MARTIN	203,14	1	203,14	0,00	0,00	0,00
03/11/2017	2015M01590 - Siège travail noir avec accoudoirs - Aff Générales	203,15	1	203,15	0,00	0,00	0,00
03/11/2017	2015M01591 - Siège travail avec accoudoirs (3) - resto scolaire	609,44	1	609,44	0,00	0,00	0,00
03/11/2017	2015M01592 - Siège travail avec accoudoirs - garage	203,15	1	203,15	0,00	0,00	0,00
03/11/2017	2015M01657 - Cloison, chaise avec tablette entre jambe (2)	459,40	1	459,40	0,00	0,00	0,00
03/11/2017	2015M01659 - Marche pieds PL	180,00	1	180,00	0,00	0,00	0,00
03/11/2017	2015M01660 - Marche pieds PV<3.5	180,00	1	180,00	0,00	0,00	0,00
03/11/2017	2015M01661 - Marche pieds VL<3.5	180,00	1	180,00	0,00	0,00	0,00



Modalités et date de sortie	Désignation du bien	Valeur d'acquisition (coût historique)	Durée de l'amort.	Cumul des amort. antérieurs	Valeur nette comptable au jour de la cession	Prix de cession	Plus ou moins values
03/11/2017	2015M01666 - Marche pieds VL<3.5	180,00	1	180,00	0,00	0,00	0,00
03/11/2017	2015M01667 - Marche pieds VL<3.5	180,00	1	180,00	0,00	0,00	0,00
03/11/2017	2015M01668 - Marche pieds VL<3.5	180,00	1	180,00	0,00	0,00	0,00
03/11/2017	2015M01670 - Chauffe bib-HGB	38,10	1	38,10	0,00	0,00	0,00
03/11/2017	2015M01671 - Horloge rased champollion	10,38	1	10,38	0,00	0,00	0,00
03/11/2017	2015M01672 - Lave Linge BOSCH	546,00	1	546,00	0,00	0,00	0,00
03/11/2017	2015M01593 - Siège travail avec accoudoirs - PEP	203,15	1	203,15	0,00	0,00	0,00
03/11/2017	2015M01595 - Reposes pieds - Tranquilité publique	37,15	1	37,15	0,00	0,00	0,00
03/11/2017	2015M01598 - Détecteur	86,35	1	86,35	0,00	0,00	0,00
03/11/2017	2015M01605 - Clé USB 128 Go	140,99	1	140,99	0,00	0,00	0,00
03/11/2017	2015M01606 - Tableau blanc (3), tableau liège (4)	262,36	1	262,36	0,00	0,00	0,00
03/11/2017	2015M01609 - Vestiaire Montmuzard Mat	266,32	1	266,32	0,00	0,00	0,00
03/11/2017	2015M01610 - Banc de musculation -AES	139,95	1	139,95	0,00	0,00	0,00
03/11/2017	2015M01613 - Four, enceinte audio	347,97	1	347,97	0,00	0,00	0,00
03/11/2017	2015M01615 - Casque stéréo Anjou élé	9,98	1	9,98	0,00	0,00	0,00
03/11/2017	2015M01616 - Tableau blanc rased buffon mme allombert	38,57	1	38,57	0,00	0,00	0,00
03/11/2017	2015M01618 - Thermohygomètre (2)	588,00	1	588,00	0,00	0,00	0,00
03/11/2017	2015M01619 - Enceinte murale (2) Montmuzard élé	190,80	1	190,80	0,00	0,00	0,00
03/11/2017	2015M01621 - Vidéoprojecteur canon LV WX300 Darcy élé	486,00	1	486,00	0,00	0,00	0,00
03/11/2017	2015M01623 - Table pliante (6)	649,80	1	649,80	0,00	0,00	0,00
03/11/2017	2015M01626 - Siège de caisse Piscine Carrousel	298,80	1	298,80	0,00	0,00	0,00
03/11/2017	2015M01627 - Siège travail please - Mme FAITOT	446,05	1	446,05	0,00	0,00	0,00
03/11/2017	2015M01630 - Table (2) ALSH Marie-Noël	357,82	1	357,82	0,00	0,00	0,00
03/11/2017	2015M01639 - Amplificateur son Minoterie	528,00	1	528,00	0,00	0,00	0,00
03/11/2017	2015M01640 - Tablette aspire imprimante rased darcy M. Merillon	692,48	1	692,48	0,00	0,00	0,00
03/11/2017	2015M01642 - Moulinette	49,90	1	49,90	0,00	0,00	0,00
03/11/2017	2015M01648 - Evier, meuble, mitigeur	463,33	1	463,33	0,00	0,00	0,00
03/11/2017	2015M01649 - Liseuse et accessoires (2)	459,94	1	459,94	0,00	0,00	0,00
03/11/2017	2015M01650 - Rasperry PI 2 Starter KIT (2)	149,90	1	149,90	0,00	0,00	0,00
03/11/2017	2015M01653 - Couchette (15)	713,50	1	713,50	0,00	0,00	0,00
03/11/2017	2015M01655 - Siège baby snug (6)	339,40	1	339,40	0,00	0,00	0,00
03/11/2017	2015M01656 - Meuble à doudous	438,10	1	438,10	0,00	0,00	0,00
03/11/2017	2015M01673 - Siège de travail - MBA M. LIOT	350,60	1	350,60	0,00	0,00	0,00
03/11/2017	2015M01677 - Projecteur de gobos à LED - Jardin des sciences	723,60	1	723,60	0,00	0,00	0,00
03/11/2017	2015M01682 - Imprimante EPSON expression photo-écran ASUS 27"	687,17	1	687,17	0,00	0,00	0,00
03/11/2017	2015M01686 - Reponse pieds (4) - Accueil jardin des sciences	47,33	1	47,33	0,00	0,00	0,00
03/11/2017	2015M01689 - Couchette (7)	295,60	1	295,60	0,00	0,00	0,00
03/11/2017	2015M01693 - GPS Jardin des sciences	549,00	1	549,00	0,00	0,00	0,00
03/11/2017	2015M01694 - Rampe débutant -Patinoire	366,00	1	366,00	0,00	0,00	0,00
03/11/2017	2015M01697 - Table de réunion ovale - Réussite éducative	224,74	1	224,74	0,00	0,00	0,00
03/11/2017	2015M01698 - Micro shure SM57 (2) et SM58 (2)	428,00	1	428,00	0,00	0,00	0,00
03/11/2017	2015M01699 - Convecteur	157,30	1	157,30	0,00	0,00	0,00
03/11/2017	2015M01700 - Lit parapluie-CFFO	80,10	1	80,10	0,00	0,00	0,00
03/11/2017	2015M01702 - Lot de 3 aranges vélos muraux	390,18	1	390,18	0,00	0,00	0,00
03/11/2017	2015M01705 - Four, plaque de cuisson crêpière	209,80	1	209,80	0,00	0,00	0,00
03/11/2017	2015M01706 - Baby-foot pôle 2 et 9	379,03	1	379,03	0,00	0,00	0,00
03/11/2017	2015M01707 - Caisson mobile 2 tiroirs - DRH	210,11	1	210,11	0,00	0,00	0,00

Modalités et date de sortie	Désignation du bien	Valeur d'acquisition (coût historique)	Durée de l'amort.	Cumul des amort. antérieurs	Valeur nette comptable au jour de la cession	Prix de cession	Plus ou moins values
03/11/2017	2015M01708 - Plaque de cuisson pôle 8	29,90	1	29,90	0,00	0,00	0,00
03/11/2017	2015M01713 - Archet violon (6), archet violoncelle	720,00	1	720,00	0,00	0,00	0,00
03/11/2017	2015M01714 - Valise de percussions (3)	315,00	1	315,00	0,00	0,00	0,00
03/11/2017	2015M01717 - Drums (9)	689,98	1	689,98	0,00	0,00	0,00
03/11/2017	2015M01722 - Pack wc	112,33	1	112,33	0,00	0,00	0,00
03/11/2017	2015M01725 - Horloge secondaire	107,64	1	107,64	0,00	0,00	0,00
03/11/2017	2015M01726 - Mixer, cafetière	109,89	1	109,89	0,00	0,00	0,00
03/11/2017	2015M01729 - Tunel	170,05	1	170,05	0,00	0,00	0,00
03/11/2017	2015M01736 - Poubelle	69,00	1	69,00	0,00	0,00	0,00
03/11/2017	2015M01743 - Chauffe bib	37,71	1	37,71	0,00	0,00	0,00
03/11/2017	2015M01745 - Portant pliable	74,82	1	74,82	0,00	0,00	0,00
03/11/2017	2015M01752 - Enregistreur	49,90	1	49,90	0,00	0,00	0,00
03/11/2017	2015M01755 - Machine à café thermos (2)	468,00	1	468,00	0,00	0,00	0,00
03/11/2017	2015M01757 - Corbeille (2), porte corbeille (2) Montmuzard mat	662,40	1	662,40	0,00	0,00	0,00
03/11/2017	2015M01760 - Perceuse visseuse	162,20	1	162,20	0,00	0,00	0,00
03/11/2017	2015M01761 - Boite aux lettres	45,20	1	45,20	0,00	0,00	0,00
03/11/2017	2015M01762 - Boite aux lettres (3)	135,61	1	135,61	0,00	0,00	0,00
03/11/2017	2015M01764 - Armoire à pharmacie (4)	417,60	1	417,60	0,00	0,00	0,00
03/11/2017	2015M01769 - Projecteurs LED (5)	630,00	1	630,00	0,00	0,00	0,00
03/11/2017	2015M01770 - Horloge (3)	322,92	1	322,92	0,00	0,00	0,00
03/11/2017	2015M01771 - Horloge (2)	30,48	1	30,48	0,00	0,00	0,00
13/12/2017	2016M00003 - VPI Epson (Cordon RJ45) Ecoles	18,12	1	18,12	0,00	0,00	0,00
13/12/2017	2016M00010 - Caisson mobile (2) - Meuble Police Municipale	585,65	1	585,65	0,00	0,00	0,00
13/12/2017	2016M00011 - Mange debout (3) site Dumay différents sces	539,85	1	539,85	0,00	0,00	0,00
13/12/2017	2016M00025 - Mélangeur, mitigeur	416,35	1	416,35	0,00	0,00	0,00
13/12/2017	2016M00026 - Chauffe eau	211,33	1	211,33	0,00	0,00	0,00
13/12/2017	2016M00033 - Table hgpc	361,00	1	361,00	0,00	0,00	0,00
13/12/2017	2016M00034 - Table enfant (2)	119,80	1	119,80	0,00	0,00	0,00
13/12/2017	2016M00046 - Convecteur (2)	515,93	1	515,93	0,00	0,00	0,00
13/12/2017	2016M00050 - Marche pied VL peugeot 2006 L2H2 (2)	544,10	1	544,10	0,00	0,00	0,00
13/12/2017	2016M00053 - Mélangeur, mitigeur	217,74	1	217,74	0,00	0,00	0,00
13/12/2017	2016M00054 - Robinet (5), mélangeur (3), mitigeur (9)	714,58	1	714,58	0,00	0,00	0,00
13/12/2017	2016M00055 - Mélangeur (6), pomme douche (10)	277,44	1	277,44	0,00	0,00	0,00
13/12/2017	2016M00057 - Horloge analogique (8)	304,42	1	304,42	0,00	0,00	0,00
13/12/2017	2016M00060 - Tapis-Ram (3)	98,70	1	98,70	0,00	0,00	0,00
13/12/2017	2016M00070 - Ballast (3)	108,00	1	108,00	0,00	0,00	0,00
13/12/2017	2016M00071 - Serrure électrique (2)	188,56	1	188,56	0,00	0,00	0,00
13/12/2017	2016M00074 - Armoire à clés	13,15	1	13,15	0,00	0,00	0,00
13/12/2017	2016M00083 - Réfrigérateur beko	349,00	1	349,00	0,00	0,00	0,00
13/12/2017	2016M00086 - Horloge (2)	15,98	1	15,98	0,00	0,00	0,00
13/12/2017	2016M00088 - Gigaset AS405 (20),Gigaset AS405 Black (8)	722,40	1	722,40	0,00	0,00	0,00
13/12/2017	2016M00090 - Support sac poubelle (6)	481,68	1	481,68	0,00	0,00	0,00
13/12/2017	2016M00091 - Mini tempéreuse	378,00	1	378,00	0,00	0,00	0,00
13/12/2017	2016M00093 - Cafetière	26,90	1	26,90	0,00	0,00	0,00
13/12/2017	2016M00094 - Souris ergonomique sans fil	152,16	1	152,16	0,00	0,00	0,00
13/12/2017	2016M00095 - Thermomètre (8)	44,92	1	44,92	0,00	0,00	0,00
13/12/2017	2016M00835 - Horloge selekta 170 TOP2	138,58	1	138,58	0,00	0,00	0,00
13/12/2017	2016M00836 - Luminaire (8)	365,28	1	365,28	0,00	0,00	0,00
13/12/2017	2016M00837 - Couronne cymbalettes, tube résonnant pao 2 tons	34,14	1	34,14	0,00	0,00	0,00
13/12/2017	2016M00838 - Clé usb (3), souris - Victor Hugo élé	35,58	1	35,58	0,00	0,00	0,00
13/12/2017	2016M00839 - Tableau (8), plastifieuse JJ1 Mat	208,96	1	208,96	0,00	0,00	0,00

Modalités et date de sortie	Désignation du bien	Valeur d'acquisition (coût historique)	Durée de l'amort.	Cumul des amort. antérieurs	Valeur nette comptable au jour de la cession	Prix de cession	Plus ou moins values
13/12/2017	2016M00841 - Clé USB Darcy Elem	11,87	1	11,87	0,00	0,00	0,00
13/12/2017	2016M00846 - Mitigeur (5), kit tempo APP (2)	577,10	1	577,10	0,00	0,00	0,00
13/12/2017	2016M00849 - Chariot(2) Hotel de Ville/etat civil/salle registr	319,20	1	319,20	0,00	0,00	0,00
13/12/2017	2016M00850 - Clés 3G (50) - Sondes RS	600,00	1	600,00	0,00	0,00	0,00
13/12/2017	2016M00852 - Tableau Montchapet mat (1)	12,36	1	12,36	0,00	0,00	0,00
13/12/2017	2016M00853 - Tableau blanc Flammarion Elem (1)	22,40	1	22,40	0,00	0,00	0,00
13/12/2017	2016M00860 - Support videoprojecteur Trémouille (1)	273,00	1	273,00	0,00	0,00	0,00
13/12/2017	2016M00863 - Support videoprojecteur york élé (1)	273,00	1	273,00	0,00	0,00	0,00
13/12/2017	2016M00864 - Ordinateur york élé (1)	420,00	1	420,00	0,00	0,00	0,00
13/12/2017	2016M00865 - Videoprojecteur york élé (1)	751,80	1	751,80	0,00	0,00	0,00
13/12/2017	2016M00867 - Tricycle (1) trottinette (1) Larrey Mat	335,11	1	335,11	0,00	0,00	0,00
13/12/2017	2016M00869 - Tricycle Voltaire Mat (1)	176,00	1	176,00	0,00	0,00	0,00
13/12/2017	2016M00870 - Clé usb mansart élé (1)	5,57	1	5,57	0,00	0,00	0,00
13/12/2017	2016M00871 - Taille crayon(1) mach à tailler (2) Montmuzard Mat	58,88	1	58,88	0,00	0,00	0,00
13/12/2017	2016M00872 - Calculatrice mansart élé (3)	19,11	1	19,11	0,00	0,00	0,00
13/12/2017	2016M00873 - Douchette Imager Zigbee Mag 2305 (1)	268,80	1	268,80	0,00	0,00	0,00
13/12/2017	2016M00874 - Station d'accueil répliqueur E-Port Dell (1)	177,60	1	177,60	0,00	0,00	0,00
13/12/2017	2016M00875 - Machine à tailler les crayons Valendons Mat	6,48	1	6,48	0,00	0,00	0,00
13/12/2017	2016M00876 - Clé USB Eiffel Mat	11,87	1	11,87	0,00	0,00	0,00
13/12/2017	2016M00877 - Tabouret à roulettes (4)	700,84	1	700,84	0,00	0,00	0,00
13/12/2017	2016M00879 - Meubles multimédia (2)	708,00	1	708,00	0,00	0,00	0,00
13/12/2017	2016M00882 - Transat	137,15	1	137,15	0,00	0,00	0,00
13/12/2017	2016M00883 - Transat-HG des Bourroches (2)	260,30	1	260,30	0,00	0,00	0,00
13/12/2017	2016M00885 - But (2), vélo - Mansart Mat	179,22	1	179,22	0,00	0,00	0,00
13/12/2017	2016M00886 - Machine à tailler Hauts de Montchapet Mat	55,02	1	55,02	0,00	0,00	0,00
13/12/2017	2016M00888 - Machine à tailler, destructeur - Montmu Mat	61,81	1	61,81	0,00	0,00	0,00
13/12/2017	2016M00889 - Pendule Monts de Vignes Mat	7,95	1	7,95	0,00	0,00	0,00
13/12/2017	2016M00890 - Taille crayon électrique - JJ1 Elem	7,25	1	7,25	0,00	0,00	0,00
13/12/2017	2016M00891 - Dictaphone, mini chaine, vidéoproject Chateau P	695,57	1	695,57	0,00	0,00	0,00
13/12/2017	2016M00894 - Lit berceau pop UP	49,99	1	49,99	0,00	0,00	0,00
13/12/2017	2016M00895 - Clé USB Beaumarchais Mat	8,36	1	8,36	0,00	0,00	0,00
13/12/2017	2016M00896 - Pendule Beaumarchais Mat	7,95	1	7,95	0,00	0,00	0,00
13/12/2017	2016M00897 - Pendule et plastifieuse varenes élé	62,90	1	62,90	0,00	0,00	0,00
13/12/2017	2016M00899 - Tableau-dpe	141,77	1	141,77	0,00	0,00	0,00
13/12/2017	2016M00903 - Tableau veleda	23,80	1	23,80	0,00	0,00	0,00
13/12/2017	2016M00904 - Thermomètre	11,16	1	11,16	0,00	0,00	0,00
13/12/2017	2016M00905 - Plastifieuse Petit Bernard Elem	107,87	1	107,87	0,00	0,00	0,00
13/12/2017	2016M00906 - Calculatrice (10) montmuzard élé	20,72	1	20,72	0,00	0,00	0,00
13/12/2017	2016M00911 - Support écran Mt	134,88	1	134,88	0,00	0,00	0,00
13/12/2017	2016M00913 - Plastifieuse Marmuzots Mat	166,25	1	166,25	0,00	0,00	0,00
13/12/2017	2016M00914 - Horloge murale Eiffel Elem	7,95	1	7,95	0,00	0,00	0,00
13/12/2017	2016M00915 - Clé USB (60)	270,00	1	270,00	0,00	0,00	0,00
13/12/2017	2016M00917 - Assise fauteuil please	185,06	1	185,06	0,00	0,00	0,00
13/12/2017	2016M00922 - plastifieuse Colette Elem	33,53	1	33,53	0,00	0,00	0,00
13/12/2017	2016M00929 - plastifieuse Hauts de Montchapet Mat	107,87	1	107,87	0,00	0,00	0,00

Modalités et date de sortie	Désignation du bien	Valeur d'acquisition (coût historique)	Durée de l'amort.	Cumul des amort. antérieurs	Valeur nette comptable au jour de la cession	Prix de cession	Plus ou moins values
13/12/2017	2016M00930 - Perforelieur, chargeur de piles Eiffel Mat	69,79	1	69,79	0,00	0,00	0,00
13/12/2017	2016M00933 - Assise Ergotruck	148,33	1	148,33	0,00	0,00	0,00
13/12/2017	2016M00934 - Boîte à lettres (3)	76,54	1	76,54	0,00	0,00	0,00
13/12/2017	2016M00935 - Clé USB Turgot Mat	8,36	1	8,36	0,00	0,00	0,00
13/12/2017	2016M00939 - Souris rased voltaire M. Bertrand	6,97	1	6,97	0,00	0,00	0,00
13/12/2017	2016M00940 - Ordinateur acer aspire E15 mansart élé	444,00	1	444,00	0,00	0,00	0,00
13/12/2017	2016M00942 - Souris (2) - petites roches élé	13,93	1	13,93	0,00	0,00	0,00
13/12/2017	2016M00943 - Clé usb (5) + souris rased nord MME BRUDER	66,40	1	66,40	0,00	0,00	0,00
13/12/2017	2016M00944 - Plastifieuse valendons élé	91,14	1	91,14	0,00	0,00	0,00
13/12/2017	2016M00946 - Chaise (2) pour la BPE	685,20	1	685,20	0,00	0,00	0,00
13/12/2017	2016M00948 - Radio CD Alsace Mat (2)	111,68	1	111,68	0,00	0,00	0,00
13/12/2017	2016M00951 - Armoire basse Nouvelle cuisine- D.Ginsberg	188,60	1	188,60	0,00	0,00	0,00
13/12/2017	2016M00953 - Chauffe eau	314,26	1	314,26	0,00	0,00	0,00
13/12/2017	2016M00955 - MBA - Machine à laver CANDY	269,99	1	269,99	0,00	0,00	0,00
13/12/2017	2016M00956 - Tableau blanc Flammarion Elem	22,57	1	22,57	0,00	0,00	0,00
13/12/2017	2016M00957 - Volet roulant	264,36	1	264,36	0,00	0,00	0,00
13/12/2017	2016M00958 - Meuble haut 2 portes	175,58	1	175,58	0,00	0,00	0,00
13/12/2017	2016M00959 - Aastra a142d (5)	454,80	1	454,80	0,00	0,00	0,00
13/12/2017	2016M00892 - Poussette	180,49	1	180,49	0,00	0,00	0,00
13/12/2017	2016M00960 - Machine à tailler Monts de Vignes Mat	6,95	1	6,95	0,00	0,00	0,00
13/12/2017	2016M00961 - Mitigeur	109,75	1	109,75	0,00	0,00	0,00
13/12/2017	2016M00962 - Pack WC	796,80	1	796,80	0,00	0,00	0,00
13/12/2017	2016M00963 - Mitigeur (8), mélangeur (2)	787,92	1	787,92	0,00	0,00	0,00
13/12/2017	2016M00964 - Chariot 3 plateaux bois clair	442,80	1	442,80	0,00	0,00	0,00
13/12/2017	2016M00973 - Enceinte Amplif Mackie (1) Pied	524,00	1	524,00	0,00	0,00	0,00
13/12/2017	2016M00974 - Enceinte Sound Vision 60B (3)	509,97	1	509,97	0,00	0,00	0,00
13/12/2017	2016M00977 - Clé USB RASED Maladière	11,87	1	11,87	0,00	0,00	0,00
13/12/2017	2016M00978 - Cafetière Commission quartier	96,84	1	96,84	0,00	0,00	0,00
13/12/2017	2016M00979 - Réfrigérateur top Candy Hoover (transporteurs)	151,78	1	151,78	0,00	0,00	0,00
13/12/2017	2016M00980 - Vestiaire métal (6) (dépot Dallas)	752,76	1	752,76	0,00	0,00	0,00
13/12/2017	2016M00981 - Plastifieuse Alsace Mat	33,53	1	33,53	0,00	0,00	0,00
13/12/2017	2016M00983 - Casque MP3 (4) Champollion Mat	44,73	1	44,73	0,00	0,00	0,00
13/12/2017	2016M00986 - Panneau mural Eiffel Elem	18,48	1	18,48	0,00	0,00	0,00
13/12/2017	2016M00988 - Horloge (2)	138,58	1	138,58	0,00	0,00	0,00
13/12/2017	2016M00990 - Meuble cuisine	657,99	1	657,99	0,00	0,00	0,00
13/12/2017	2016M00991 - Tapis	67,77	1	67,77	0,00	0,00	0,00
13/12/2017	2016M00992 - Réfrigérateur listo	199,00	1	199,00	0,00	0,00	0,00
13/12/2017	2016M00994 - Machine à tailler Monts de Vignes Mat	45,92	1	45,92	0,00	0,00	0,00
13/12/2017	2016M00996 - Agrafeuse CTU	49,96	1	49,96	0,00	0,00	0,00
13/12/2017	2016M00997 - Etiqueteuse culture-Perforatrice DRH	99,35	1	99,35	0,00	0,00	0,00
13/12/2017	2016M00998 - Tricycle, trottinette Eiffel Mat	276,15	1	276,15	0,00	0,00	0,00
13/12/2017	2016M01003 - Radio cd-usb philip (2) montmuzard élé	111,68	1	111,68	0,00	0,00	0,00
13/12/2017	2016M01004 - Enregistreur stéréo maladière élé	88,73	1	88,73	0,00	0,00	0,00
13/12/2017	2016M01005 - Table à sable Lallemand Mat	156,00	1	156,00	0,00	0,00	0,00
13/12/2017	2016M01006 - Radio CD (3) Victor Hugo Mat	331,59	1	331,59	0,00	0,00	0,00
13/12/2017	2016M01007 - tv Samsung (1) trépied Manfroto	757,99	1	757,99	0,00	0,00	0,00

Modalités et date de sortie	Désignation du bien	Valeur d'acquisition (coût historique)	Durée de l'amort.	Cumul des amort. antérieurs	Valeur nette comptable au jour de la cession	Prix de cession	Plus ou moins values
13/12/2017	2016M01008 - Armoire à clé avec serrure codée	110,94	1	110,94	0,00	0,00	0,00
13/12/2017	2016M01009 - Armoire à clé avec serrure codé	146,94	1	146,94	0,00	0,00	0,00
13/12/2017	2016M01011 - Automate pour une vitrine	222,60	1	222,60	0,00	0,00	0,00
13/12/2017	2016M01012 - Siège haut de caisse Piscine FO	298,80	1	298,80	0,00	0,00	0,00
13/12/2017	2016M01013 - Store intérieur piscine FO	498,00	1	498,00	0,00	0,00	0,00
13/12/2017	2016M01015 - Support écran bureau	44,99	1	44,99	0,00	0,00	0,00
13/12/2017	2016M01016 - Mini chariot pour courrier	258,00	1	258,00	0,00	0,00	0,00
13/12/2017	2016M01017 - CHARIOT DOSSIER RABATTABLE FORCE 120 KG	135,30	1	135,30	0,00	0,00	0,00
13/12/2017	2016M01023 - Clé USB Anjou Mat	8,36	1	8,36	0,00	0,00	0,00
13/12/2017	2016M01024 - Lampes led mamboled (2) Exploitation	110,28	1	110,28	0,00	0,00	0,00
13/12/2017	2016M01025 - Lampe Exploitation T.Rolland	55,14	1	55,14	0,00	0,00	0,00
13/12/2017	2016M01026 - Tableau Blanc (4), patère magnétique (3)	404,40	1	404,40	0,00	0,00	0,00
13/12/2017	2016M01027 - Destrueteur papier Exploitation	236,28	1	236,28	0,00	0,00	0,00
13/12/2017	2016M01028 - Portes copies (4) Etat civil	42,91	1	42,91	0,00	0,00	0,00
13/12/2017	2016M01030 - 2016 - TPE Mobile sans Contact	658,00	1	658,00	0,00	0,00	0,00
13/12/2017	2016M01031 - Marchepieds	122,51	1	122,51	0,00	0,00	0,00
13/12/2017	2016M01032 - Luminaire (22)	309,98	1	309,98	0,00	0,00	0,00
13/12/2017	2016M01035 - Stand hercules Guitare (6)	251,10	1	251,10	0,00	0,00	0,00
13/12/2017	2016M01036 - Enregistreur (2), camescope Jean Jaurès 1 Mat	392,89	1	392,89	0,00	0,00	0,00
13/12/2017	2016M01039 - KENSINGTON ORBIT TRACKBALL AVEC MOLETTE	39,86	1	39,86	0,00	0,00	0,00
13/12/2017	2016M01040 - Terminaux et accessoires	755,88	1	755,88	0,00	0,00	0,00
13/12/2017	2016M01045 - tricycles, trottinette, (3) Devosge Mat	463,97	1	463,97	0,00	0,00	0,00
13/12/2017	2016M01053 - Kit antivandalisme	690,54	1	690,54	0,00	0,00	0,00
13/12/2017	2016M01055 - Cuvette WC	41,57	1	41,57	0,00	0,00	0,00
13/12/2017	2016M01061 - vidéoprojecteur Baker élé	415,98	1	415,98	0,00	0,00	0,00
13/12/2017	2016M01063 - Tricycle, tandem, transport, remorq, Montchap Mat	629,75	1	629,75	0,00	0,00	0,00
13/12/2017	2016M01066 - Aspirateur Viper DSU10 Piscine Grésilles	114,00	1	114,00	0,00	0,00	0,00
13/12/2017	2016M01067 - Fauteuil PLEASE et repose-pieds (Mme Koller) CCAS	638,11	1	638,11	0,00	0,00	0,00
13/12/2017	2016M01074 - LD Diable	192,00	1	192,00	0,00	0,00	0,00
13/12/2017	2016M01075 - LD Pompe à carburant pour engin	374,58	1	374,58	0,00	0,00	0,00
13/12/2017	2016M01079 - Pack WC	180,59	1	180,59	0,00	0,00	0,00
13/12/2017	2016M01080 - Lave-linge ALSH ANJOU	636,00	1	636,00	0,00	0,00	0,00
13/12/2017	2016M01085 - caméra USB, plotter de découpe numérique Chevreul	450,00	1	450,00	0,00	0,00	0,00
13/12/2017	2016M01086 - sono portable Coteaux du Suzon Mat	594,00	1	594,00	0,00	0,00	0,00
13/12/2017	2016M01087 - appareil photo Flammarion Mat	118,30	1	118,30	0,00	0,00	0,00
13/12/2017	2016M01088 - radiocassette JJ2 Elem	110,53	1	110,53	0,00	0,00	0,00
13/12/2017	2016M01095 - tableau Champollion Mat	38,57	1	38,57	0,00	0,00	0,00
13/12/2017	2016M01097 - Kit d écoute Lamartine élé	56,43	1	56,43	0,00	0,00	0,00
13/12/2017	2016M01098 - imprimantes larrey élé (2)	211,20	1	211,20	0,00	0,00	0,00
13/12/2017	2016M01099 - ordinateur portable mansart élé	504,00	1	504,00	0,00	0,00	0,00
13/12/2017	2016M01100 - grand tableau Beaumarchais Elem	21,21	1	21,21	0,00	0,00	0,00
13/12/2017	2016M01022 - Chevalet 70x100 Exploitation	168,02	1	168,02	0,00	0,00	0,00
13/12/2017	2016M01101 - plastifieuse YOrk Mat	148,40	1	148,40	0,00	0,00	0,00
13/12/2017	2016M01102 - vidéoprojecteur, radio cd, JJ1 Elem	600,68	1	600,68	0,00	0,00	0,00

Modalités et date de sortie	Désignation du bien	Valeur d'acquisition (coût historique)	Durée de l'amort.	Cumul des amort. antérieurs	Valeur nette comptable au jour de la cession	Prix de cession	Plus ou moins values
13/12/2017	2016M01105 - Sèche dessin (chariot) (2) JJ1 Mat	261,00	1	261,00	0,00	0,00	0,00
13/12/2017	2016M01106 - Taille crayons électrique trémouille	47,92	1	47,92	0,00	0,00	0,00
13/12/2017	2016M01107 - pendule JJ1 Elem	7,95	1	7,95	0,00	0,00	0,00
13/12/2017	2016M01108 - Appareil photo clé USB chargeur	213,95	1	213,95	0,00	0,00	0,00
13/12/2017	2016M01109 - Porte	155,00	1	155,00	0,00	0,00	0,00
13/12/2017	2016M01110 - porte coupe feu	771,28	1	771,28	0,00	0,00	0,00
13/12/2017	2016M01111 - clé usb victor hugo élé	8,37	1	8,37	0,00	0,00	0,00
13/12/2017	2016M01116 - machine à tailler, tableau Darcy Elem	61,39	1	61,39	0,00	0,00	0,00
13/12/2017	2016M01119 - pendules murales Marmuzots Mat	15,90	1	15,90	0,00	0,00	0,00
13/12/2017	2016M01121 - Appareil photo PANASONIC LUMIX DMC-FZ72EF	300,00	1	300,00	0,00	0,00	0,00
13/12/2017	2016M01123 - Table restangulaire-delaunay	211,77	1	211,77	0,00	0,00	0,00
13/12/2017	2016M01124 - cisaille NOrd Elem	177,73	1	177,73	0,00	0,00	0,00
13/12/2017	2016M01125 - Thermomètre-HG Mansart	32,90	1	32,90	0,00	0,00	0,00
13/12/2017	2016M01126 - Thermomètre-CCFO (3)	8,97	1	8,97	0,00	0,00	0,00
13/12/2017	2016M01127 - Tableau blanc magnétique-CCFO	25,18	1	25,18	0,00	0,00	0,00
13/12/2017	2016M01128 - Clé USB JJ2 Mat	22,02	1	22,02	0,00	0,00	0,00
13/12/2017	2016M01129 - Mixer -HG Bourroches	49,90	1	49,90	0,00	0,00	0,00
13/12/2017	2016M01130 - Poubelle hg Mansart (5)	311,00	1	311,00	0,00	0,00	0,00
13/12/2017	2016M01131 - Clé USB, souris RASED BUFFON	22,44	1	22,44	0,00	0,00	0,00
13/12/2017	2016M01132 - Panneau mural RASED BUFFON	18,50	1	18,50	0,00	0,00	0,00
13/12/2017	2016M01134 - Plastifieuse Hôpital d'enfants	33,53	1	33,53	0,00	0,00	0,00
13/12/2017	2016M01136 - Machine à pop corn, fontaine choco, crêpière (ALSH	179,88	1	179,88	0,00	0,00	0,00
13/12/2017	2016M01137 - Tableau blanc RASED BUFFON	22,40	1	22,40	0,00	0,00	0,00
13/12/2017	2016M01138 - Imprimante HP + Disque Dur (Hôpital enfants)	631,20	1	631,20	0,00	0,00	0,00
13/12/2017	2016M01140 - Visiophone	482,77	1	482,77	0,00	0,00	0,00
13/12/2017	2016M01141 - Ballast (20)	309,12	1	309,12	0,00	0,00	0,00
13/12/2017	2016M01142 - Visiophone	64,68	1	64,68	0,00	0,00	0,00
13/12/2017	2016M01145 - Scie sauteuse	246,04	1	246,04	0,00	0,00	0,00
13/12/2017	2016M01148 - Table TIM Culture	372,96	1	372,96	0,00	0,00	0,00
13/12/2017	2016M01151 - Appareil photos coolpix nikon référents écoles (3)	264,49	1	264,49	0,00	0,00	0,00
13/12/2017	2016M01153 - Réplicateur de port (2) - immo liée 2016M01152	328,80	1	328,80	0,00	0,00	0,00
13/12/2017	2016M01154 - Casque audio (2) Mme SIMARD et Mr GOLMARD	241,52	1	241,52	0,00	0,00	0,00
13/12/2017	2016M01157 - Tableau, cloisonnettes - HG Bourroches	481,63	1	481,63	0,00	0,00	0,00
13/12/2017	2016M01158 - Chariot de rangement ballons (ALSH Sainte-Anne)	289,98	1	289,98	0,00	0,00	0,00
13/12/2017	2016M01160 - Mini trampoline Colette Mat	130,00	1	130,00	0,00	0,00	0,00
13/12/2017	2016M01161 - Plastifieuse Victor Hugo Mat	91,14	1	91,14	0,00	0,00	0,00
13/12/2017	2016M01164 - Vidéoprojecteur BenQ MX528 Chevreul Elem	478,80	1	478,80	0,00	0,00	0,00
13/12/2017	2016M01166 - Machine à découper Colette Mat	320,00	1	320,00	0,00	0,00	0,00
13/12/2017	2016M01167 - Support et caméra usb nord	252,00	1	252,00	0,00	0,00	0,00
13/12/2017	2016M01168 - Rayonnage auto-stable	507,13	1	507,13	0,00	0,00	0,00
13/12/2017	2016M01169 - Clés USB (2) IME Ecayennes	55,72	1	55,72	0,00	0,00	0,00
13/12/2017	2016M01172 - Tabouret Petit Citeaux Mat	70,55	1	70,55	0,00	0,00	0,00
13/12/2017	2016M01174 - Calculatrice (20) Darcy Elem	127,40	1	127,40	0,00	0,00	0,00
13/12/2017	2016M01175 - Marche pied plastique SECUR 2 marches	170,40	1	170,40	0,00	0,00	0,00

Modalités et date de sortie	Désignation du bien	Valeur d'acquisition (coût historique)	Durée de l'amort.	Cumul des amort. antérieurs	Valeur nette comptable au jour de la cession	Prix de cession	Plus ou moins values
13/12/2017	2016M01176 - Rollerhouse	364,80	1	364,80	0,00	0,00	0,00
13/12/2017	2016M01177 - Radar pédagogique (3) Jouvence et 1 rue Montchapet	484,70	1	484,70	0,00	0,00	0,00
13/12/2017	2016M01178 - Carte bluetooth sur radar pédagogique (3)	288,00	1	288,00	0,00	0,00	0,00
13/12/2017	2016M01180 - Transformateur, clavier (4)	319,20	1	319,20	0,00	0,00	0,00
13/12/2017	2016M01181 - Vide cave	117,84	1	117,84	0,00	0,00	0,00
13/12/2017	2016M01182 - Tableau Petit Bernard Mat	22,40	1	22,40	0,00	0,00	0,00
13/12/2017	2016M01183 - Placard (3)	209,11	1	209,11	0,00	0,00	0,00
13/12/2017	2016M01184 - Meuble de rangement (2)	126,34	1	126,34	0,00	0,00	0,00
13/12/2017	2016M01185 - Tablier de volet	158,06	1	158,06	0,00	0,00	0,00
13/12/2017	2016M01186 - Verrin	416,40	1	416,40	0,00	0,00	0,00
13/12/2017	2016M01187 - Réglette étanche (12)	608,64	1	608,64	0,00	0,00	0,00
13/12/2017	2016M01189 - Banquette Petites Roches Mat	108,60	1	108,60	0,00	0,00	0,00
13/12/2017	2016M01193 - Thermomètre (5) - Tivoli	12,50	1	12,50	0,00	0,00	0,00
13/12/2017	2016M01194 - Machine à tailler Turgot Mat	45,92	1	45,92	0,00	0,00	0,00
13/12/2017	2016M01195 - Scooter Turgot Mat (8)	268,80	1	268,80	0,00	0,00	0,00
13/12/2017	2016M01197 - Clé usb monts de vignes élé	5,57	1	5,57	0,00	0,00	0,00
13/12/2017	2016M01199 - Tricycle Petit Bernard Mat (3)	222,78	1	222,78	0,00	0,00	0,00
13/12/2017	2016M01200 - Aspirateur dorsal T1 avec accessoire Patinoire	349,87	1	349,87	0,00	0,00	0,00
13/12/2017	2016M01202 - Chariot de manutention - Nadia HARABASZ	203,40	1	203,40	0,00	0,00	0,00
13/12/2017	2016M01203 - calculatrices Champollion Elem (2)	12,74	1	12,74	0,00	0,00	0,00
13/12/2017	2016M01205 - Tour de rangement avec tiroirs Champollion Elem	63,20	1	63,20	0,00	0,00	0,00
13/12/2017	2016M01206 - Liseuse, cable, sacoche Anne BOUCHARD	280,94	1	280,94	0,00	0,00	0,00
13/12/2017	2016M00096 - Jeu de deux rampes de levage	64,80	1	64,80	0,00	0,00	0,00
13/12/2017	2016M00099 - Cylindre avec organigramme	310,80	1	310,80	0,00	0,00	0,00
13/12/2017	2016M00106 - Luminaire (3)	364,97	1	364,97	0,00	0,00	0,00
13/12/2017	2016M00107 - Luminaire (2), projecteur (2)	517,80	1	517,80	0,00	0,00	0,00
13/12/2017	2016M00108 - Projecteur (3)	524,51	1	524,51	0,00	0,00	0,00
13/12/2017	2016M00109 - Luminaire encastré (4)	405,60	1	405,60	0,00	0,00	0,00
13/12/2017	2016M00111 - Projecteur	102,00	1	102,00	0,00	0,00	0,00
13/12/2017	2016M00112 - Moteur Vectran 50/12 (3)	674,89	1	674,89	0,00	0,00	0,00
13/12/2017	2016M00114 - Fontaine à chocolat	90,00	1	90,00	0,00	0,00	0,00
13/12/2017	2016M00126 - Pack lavabo, mitigeur	512,17	1	512,17	0,00	0,00	0,00
13/12/2017	2016M00127 - Vidéoprojecteur Pico Philips	411,00	1	411,00	0,00	0,00	0,00
13/12/2017	2016M00128 - Electrovanne	130,33	1	130,33	0,00	0,00	0,00
13/12/2017	2016M00130 - Horloge (4)	430,56	1	430,56	0,00	0,00	0,00
13/12/2017	2016M00131 - Ballast (17)	612,00	1	612,00	0,00	0,00	0,00
13/12/2017	2016M00132 - Aménagement espace bébé : cloisonnette, portillon	469,52	1	469,52	0,00	0,00	0,00
13/12/2017	2016M00133 - Ballast (8)	722,50	1	722,50	0,00	0,00	0,00
13/12/2017	2016M00136 - Projecteur (10)	702,00	1	702,00	0,00	0,00	0,00
13/12/2017	2016M00137 - Ventilateur (4), projecteur (3)	758,80	1	758,80	0,00	0,00	0,00
13/12/2017	2016M00143 - Chevalet magnetique DSIT	55,32	1	55,32	0,00	0,00	0,00
13/12/2017	2016M00148 - Vestiaire optim Museum jardin des sciences	135,11	1	135,11	0,00	0,00	0,00
13/12/2017	2016M00150 - Brother DR3200	305,28	1	305,28	0,00	0,00	0,00
13/12/2017	2016M00164 - Tapis rectangle - Mape Delaunay	154,80	1	154,80	0,00	0,00	0,00
13/12/2017	2016M00167 - Ventilateur (2)	224,52	1	224,52	0,00	0,00	0,00
13/12/2017	2016M00168 - Liseuse, étui	304,93	1	304,93	0,00	0,00	0,00
13/12/2017	2016M00177 - Radiateur (3)	420,46	1	420,46	0,00	0,00	0,00
13/12/2017	2016M00179 - Détecteur incendie (2)	120,01	1	120,01	0,00	0,00	0,00
13/12/2017	2016M00180 - Cylindre avec organigramme	476,16	1	476,16	0,00	0,00	0,00
13/12/2017	2016M00181 - Mélangeur (5)	142,80	1	142,80	0,00	0,00	0,00
13/12/2017	2016M00182 - mitigeur (2)	149,66	1	149,66	0,00	0,00	0,00
13/12/2017	2016M00183 - WC	342,52	1	342,52	0,00	0,00	0,00

Modalités et date de sortie	Désignation du bien	Valeur d'acquisition (coût historique)	Durée de l'amort.	Cumul des amort. antérieurs	Valeur nette comptable au jour de la cession	Prix de cession	Plus ou moins values
13/12/2017	2016M00184 - Liseuse KOBO AURA H20	179,99	1	179,99	0,00	0,00	0,00
13/12/2017	2016M00185 - Enceintes	59,98	1	59,98	0,00	0,00	0,00
13/12/2017	2016M00186 - Radiateur (2)	304,93	1	304,93	0,00	0,00	0,00
13/12/2017	2016M00187 - Chariot de lavage	236,64	1	236,64	0,00	0,00	0,00
13/12/2017	2016M00188 - Luminaire LED (8)	744,00	1	744,00	0,00	0,00	0,00
13/12/2017	2016M00190 - Clé USB - HGPC	24,99	1	24,99	0,00	0,00	0,00
13/12/2017	2016M01208 - Meuble multimédia	354,00	1	354,00	0,00	0,00	0,00
13/12/2017	2016M01209 - Diable, transpalette service achats	395,53	1	395,53	0,00	0,00	0,00
13/12/2017	2016M01211 - Thermomètre de pénétration (3) piscines	223,20	1	223,20	0,00	0,00	0,00
13/12/2017	2016M01212 - Robot programmable pédago Coteaux du Suzon ELEM	779,40	1	779,40	0,00	0,00	0,00
13/12/2017	2016M01213 - Casque (3), radio CD Alsace Mat	240,94	1	240,94	0,00	0,00	0,00
13/12/2017	2016M01219 - Poussette (3)	312,90	1	312,90	0,00	0,00	0,00
13/12/2017	2016M01225 - pupitre	402,00	1	402,00	0,00	0,00	0,00
13/12/2017	2016M01229 - Vidéoprojecteur Epson EB-S27 (2) -Victor hugo élé	757,01	1	757,01	0,00	0,00	0,00
13/12/2017	2016M01231 - Armoires à clés, tableau magnétique	349,69	1	349,69	0,00	0,00	0,00
13/12/2017	2016M01232 - Table à langer piscine Grésilles	281,29	1	281,29	0,00	0,00	0,00
13/12/2017	2016M01233 - Odomètre	99,00	1	99,00	0,00	0,00	0,00
13/12/2017	2016M01235 - Appareil photo APN CANON IXUX 177	109,00	1	109,00	0,00	0,00	0,00
13/12/2017	2016M01236 - Cafetière philips (2)	119,98	1	119,98	0,00	0,00	0,00
13/12/2017	2016M01238 - Vitrine d'affichage murale	176,40	1	176,40	0,00	0,00	0,00
13/12/2017	2016M01239 - Coffre fort	49,95	1	49,95	0,00	0,00	0,00
13/12/2017	2016M01240 - Perceuse-visseuse et accessoires	360,32	1	360,32	0,00	0,00	0,00
13/12/2017	2016M01241 - Perceuse visseuse	408,67	1	408,67	0,00	0,00	0,00
13/12/2017	2016M01242 - Tableau blanc, porte-manteau (2) Musée	174,46	1	174,46	0,00	0,00	0,00
13/12/2017	2016M01243 - Boitier multicasques petites roches élé (2)	349,80	1	349,80	0,00	0,00	0,00
13/12/2017	2016M01244 - Aérotherme électrique mobil (2)	761,50	1	761,50	0,00	0,00	0,00
13/12/2017	2016M01246 - Fauteuil Tertio (3) Bibliothèque Ecole de Droit	648,43	1	648,43	0,00	0,00	0,00
13/12/2017	2016M01250 - Plafonnier (2)	100,80	1	100,80	0,00	0,00	0,00
13/12/2017	2016M01254 - Chariot porte-bacs (2)	127,20	1	127,20	0,00	0,00	0,00
13/12/2017	2016M01256 - Kit vidéo	49,85	1	49,85	0,00	0,00	0,00
13/12/2017	2016M01258 - Testeur	98,70	1	98,70	0,00	0,00	0,00
13/12/2017	2016M01259 - Convecteur (2)	130,90	1	130,90	0,00	0,00	0,00
13/12/2017	2016M01260 - Etiqueteuse, lampe petites roches élé	57,54	1	57,54	0,00	0,00	0,00
13/12/2017	2016M01261 - Mitigeur (3)	729,04	1	729,04	0,00	0,00	0,00
13/12/2017	2016M01262 - Mitigeur Tempo (5)	316,62	1	316,62	0,00	0,00	0,00
13/12/2017	2016M01266 - Tableau émaillé-HG Bourroches	200,07	1	200,07	0,00	0,00	0,00
13/12/2017	2016M01267 - Ordinateur portable Config3 Lallemand Elem	422,96	1	422,96	0,00	0,00	0,00
13/12/2017	2016M01269 - Robot coupe mixer plongeant 450 VV ultra	462,00	1	462,00	0,00	0,00	0,00
13/12/2017	2016M01275 - Frigo-congel, four micro-ondes, cafetière Halle 38	507,85	1	507,85	0,00	0,00	0,00
13/12/2017	2016M01277 - Table, élément bas Halle 38	283,39	1	283,39	0,00	0,00	0,00
13/12/2017	2016M01278 - Chariot 3 tablettes patrimoine	461,76	1	461,76	0,00	0,00	0,00
13/12/2017	2016M00191 - banquettes - HG DM	442,99	1	442,99	0,00	0,00	0,00
13/12/2017	2016M00192 - Horloge (3)	322,92	1	322,92	0,00	0,00	0,00
13/12/2017	2016M00194 - Luminaire	78,65	1	78,65	0,00	0,00	0,00
13/12/2017	2016M00196 - Micros E914 Sennheiser statique (2)	746,00	1	746,00	0,00	0,00	0,00



Modalités et date de sortie	Désignation du bien	Valeur d'acquisition (coût historique)	Durée de l'amort.	Cumul des amort. antérieurs	Valeur nette comptable au jour de la cession	Prix de cession	Plus ou moins values
13/12/2017	2016M00197 - Projecteur LED	129,77	1	129,77	0,00	0,00	0,00
13/12/2017	2016M00198 - Réglette étanche (7)	349,94	1	349,94	0,00	0,00	0,00
13/12/2017	2016M00199 - Kit audio	530,60	1	530,60	0,00	0,00	0,00
13/12/2017	2016M00200 - Ballast (2)	250,32	1	250,32	0,00	0,00	0,00
13/12/2017	2016M00208 - Pavé Led (4)	408,00	1	408,00	0,00	0,00	0,00
13/12/2017	2016M00211 - Banc	279,74	1	279,74	0,00	0,00	0,00
13/12/2017	2016M00212 - Banc sans dossier	433,07	1	433,07	0,00	0,00	0,00
13/12/2017	2016M00215 - Ballast (20)	282,96	1	282,96	0,00	0,00	0,00
13/12/2017	2016M00216 - Ballast (10)	360,24	1	360,24	0,00	0,00	0,00
13/12/2017	2016M00217 - Convecteur	188,20	1	188,20	0,00	0,00	0,00
13/12/2017	2016M00218 - Talkie walkie Motorola TLKR (2)	371,88	1	371,88	0,00	0,00	0,00
13/12/2017	2016M00219 - Moteur pour boule à facettes	127,20	1	127,20	0,00	0,00	0,00
13/12/2017	2016M00220 - Armoire à pharmacie (5)	125,00	1	125,00	0,00	0,00	0,00
13/12/2017	2016M00221 - Poste CD	274,55	1	274,55	0,00	0,00	0,00
13/12/2017	2016M00222 - Escabeau	105,65	1	105,65	0,00	0,00	0,00
13/12/2017	2016M00225 - Kit audio	698,88	1	698,88	0,00	0,00	0,00
13/12/2017	2016M00227 - machine à relier Monts de Vignes Mat	163,52	1	163,52	0,00	0,00	0,00
13/12/2017	2016M00228 - calculatrices CAMS	7,74	1	7,74	0,00	0,00	0,00
13/12/2017	2016M00230 - cisaille, plastifieuse Champollion Elem	250,56	1	250,56	0,00	0,00	0,00
13/12/2017	2016M00232 - Radio CD (3)	209,97	1	209,97	0,00	0,00	0,00
13/12/2017	2016M00233 - Présentoir (2)	338,47	1	338,47	0,00	0,00	0,00
13/12/2017	2016M00235 - Plastifieuse	132,24	1	132,24	0,00	0,00	0,00
13/12/2017	2016M00236 - Repose-pieds	40,96	1	40,96	0,00	0,00	0,00
13/12/2017	2016M00237 - Calculatrice Casio MS-80VER (3)	94,93	1	94,93	0,00	0,00	0,00
13/12/2017	2016M00238 - Tapis demi rond, marches, vagues, 1/2 cube-Tv	678,08	1	678,08	0,00	0,00	0,00
13/12/2017	2016M00239 - Caisson mobile (2) - EPA Clos Chauveau	678,13	1	678,13	0,00	0,00	0,00
13/12/2017	2016M00240 - Clé USB	5,99	1	5,99	0,00	0,00	0,00
13/12/2017	2016M00241 - Carte mémoire appareil photos	7,99	1	7,99	0,00	0,00	0,00
13/12/2017	2016M00248 - Vitrine ext murale (2)	298,80	1	298,80	0,00	0,00	0,00
13/12/2017	2016M00249 - Tableau blanc (4)	465,00	1	465,00	0,00	0,00	0,00
13/12/2017	2016M00251 - Machine à tailler Flammarion Mat	73,75	1	73,75	0,00	0,00	0,00
13/12/2017	2016M00252 - Perforelieur valendons élé	102,62	1	102,62	0,00	0,00	0,00
13/12/2017	2016M01279 - Casque de ré"alité virtuelle	399,99	1	399,99	0,00	0,00	0,00
13/12/2017	2016M01281 - Banquette Petites Roches Mat	160,71	1	160,71	0,00	0,00	0,00
13/12/2017	2016M01282 - Plasticloison Coteaux du Suzon Mat	53,85	1	53,85	0,00	0,00	0,00
13/12/2017	2016M01283 - Tapis (2) York Mat	305,37	1	305,37	0,00	0,00	0,00
13/12/2017	2016M01292 - Appareil photo canon ixus 180	166,80	1	166,80	0,00	0,00	0,00
13/12/2017	2016M01293 - H6 enregistreur, Microphone studioH6 Pack accessoi	694,00	1	694,00	0,00	0,00	0,00
13/12/2017	2016M01295 - Horloge patinoire (2)	81,60	1	81,60	0,00	0,00	0,00
13/12/2017	2016M01296 - Echelle escabeau telesco 3m	550,80	1	550,80	0,00	0,00	0,00
13/12/2017	2016M01300 - Chariot modulaire montmuzard élé	349,31	1	349,31	0,00	0,00	0,00
13/12/2017	2016M01303 - Enceinte Victor Hugo élé	66,97	1	66,97	0,00	0,00	0,00
13/12/2017	2016M01304 - Banquette 3 places Lallemand Mat	108,60	1	108,60	0,00	0,00	0,00
13/12/2017	2016M01305 - Tableaux (5) et porte manteau (4)	323,90	1	323,90	0,00	0,00	0,00
13/12/2017	2016M01306 - Chariot à 2 plateaux	211,20	1	211,20	0,00	0,00	0,00
13/12/2017	2016M01308 - Porte Affiches Bi-office A3 (2) Commerce	114,24	1	114,24	0,00	0,00	0,00
13/12/2017	2016M01309 - Tableaux blancs DRH	174,28	1	174,28	0,00	0,00	0,00
13/12/2017	2016M01310 - Tableau blanc salle Darcy 300x120	403,91	1	403,91	0,00	0,00	0,00
13/12/2017	2016M01311 - Lampadaire (2) Etat civil	232,36	1	232,36	0,00	0,00	0,00

Modalités et date de sortie	Désignation du bien	Valeur d'acquisition (coût historique)	Durée de l'amort.	Cumul des amort. antérieurs	Valeur nette comptable au jour de la cession	Prix de cession	Plus ou moins values
13/12/2017	2016M01313 - Micro ondes Brandt GE2031B (2) piscines FO et Grés	159,98	1	159,98	0,00	0,00	0,00
13/12/2017	2016M01314 - Tablette Samsung galaxy (2) York Mat	432,00	1	432,00	0,00	0,00	0,00
13/12/2017	2016M01315 - Ordinateur portable Acer aspire ES1-571Eiffel Elem	390,00	1	390,00	0,00	0,00	0,00
13/12/2017	2016M01317 - Ordinateur portable Acer aspire ES 15 Eiffel Elem	552,00	1	552,00	0,00	0,00	0,00
13/12/2017	2016M01319 - Lecteur DVD Owest Mat	80,40	1	80,40	0,00	0,00	0,00
13/12/2017	2016M01320 - Ordinateur portable Lenovo B50-10 Colombière Elem	370,80	1	370,80	0,00	0,00	0,00
13/12/2017	2016M01322 - Support vidéoprojecteur Alain Millot élé	180,00	1	180,00	0,00	0,00	0,00
13/12/2017	2016M01323 - Table pliante Lifetime Palais	732,38	1	732,38	0,00	0,00	0,00
13/12/2017	2016M01325 - Boitier connexion (2) élé alain millot élé	168,00	1	168,00	0,00	0,00	0,00
13/12/2017	2016M01326 - Ordinateur Acer aspire ES15ES1-571 nord élé	434,40	1	434,40	0,00	0,00	0,00
13/12/2017	2016M01327 - Vidéoprojecteur Optoma X340 - Nord	468,00	1	468,00	0,00	0,00	0,00
13/12/2017	2016M01328 - Vidéoprojecteur Optoma X340 - Montmuzard élé	487,20	1	487,20	0,00	0,00	0,00
13/12/2017	2016M01329 - Adaptateur Casio, Mac Imprim Casio	38,88	1	38,88	0,00	0,00	0,00
13/12/2017	2016M01330 - Ordinateur Lenovo B50-10 montmuzard élé	368,40	1	368,40	0,00	0,00	0,00
13/12/2017	2016M01332 - Plaque induction	510,00	1	510,00	0,00	0,00	0,00
13/12/2017	2016M01333 - Ordinateur Lenovo B50-10 larrey élé	490,80	1	490,80	0,00	0,00	0,00
13/12/2017	2016M01335 - Imprimante brother DCP-J562DW Alain Millot élé	187,20	1	187,20	0,00	0,00	0,00
13/12/2017	2016M00254 - Enregistreur conférence PHILIPS DVT 6000	132,05	1	132,05	0,00	0,00	0,00
13/12/2017	2016M00256 - HUAWEI E5577 BLANC (2)	471,60	1	471,60	0,00	0,00	0,00
13/12/2017	2016M00257 - Apple Iphone 6S Gris 64 Go	358,81	1	358,81	0,00	0,00	0,00
13/12/2017	2016M00258 - Apple Iphone 6S Gris 64 Go, Apple Iphone 6S Plus A	797,46	1	797,46	0,00	0,00	0,00
13/12/2017	2016M00261 - Appareil photos Nikon Pack S3700	198,00	1	198,00	0,00	0,00	0,00
13/12/2017	2016M00263 - Boîte métallique à godets (3)	148,86	1	148,86	0,00	0,00	0,00
13/12/2017	2016M00264 - Fournitures projet jardin partagés	368,65	1	368,65	0,00	0,00	0,00
13/12/2017	2016M00265 - Luminaire (3), kit vidéo	719,08	1	719,08	0,00	0,00	0,00
13/12/2017	2016M00266 - Fer à souder	10,90	1	10,90	0,00	0,00	0,00
13/12/2017	2016M00269 - Tabouret sur roulettes-HG Centre Ville	180,37	1	180,37	0,00	0,00	0,00
13/12/2017	2016M00281 - Luminaire (10)	702,92	1	702,92	0,00	0,00	0,00
13/12/2017	2016M00282 - Luminaire (10)	501,08	1	501,08	0,00	0,00	0,00
13/12/2017	2016M00283 - Kit vidéo	365,09	1	365,09	0,00	0,00	0,00
13/12/2017	2016M00286 - Antenne pour récepteur fixe Feuillants (8)	121,44	1	121,44	0,00	0,00	0,00
13/12/2017	2016M00288 - Pack WC (4), mitigeur (20)	716,69	1	716,69	0,00	0,00	0,00
13/12/2017	2016M00289 - Robinet (20)	620,15	1	620,15	0,00	0,00	0,00
13/12/2017	2016M00290 - Mitigeur (5)	762,78	1	762,78	0,00	0,00	0,00
13/12/2017	2016M00291 - Mitigeur (3)	442,31	1	442,31	0,00	0,00	0,00
13/12/2017	2016M00292 - Canon EF 24/2.8 IS USM	599,00	1	599,00	0,00	0,00	0,00
13/12/2017	2016M00293 - Lave Linge Hublot CANDY 7 kgs	308,00	1	308,00	0,00	0,00	0,00
13/12/2017	2016M00301 - Echafaudage roulant (2)	499,68	1	499,68	0,00	0,00	0,00
13/12/2017	2016M00303 - Détecteur (3)	319,72	1	319,72	0,00	0,00	0,00
13/12/2017	2016M00305 - Clavier code (2)	336,10	1	336,10	0,00	0,00	0,00
13/12/2017	2016M00307 - Porte carton à dessin en métal	86,00	1	86,00	0,00	0,00	0,00
13/12/2017	2016M00308 - Chariot plateaux bois clair	442,80	1	442,80	0,00	0,00	0,00
13/12/2017	2016M00313 - Ballast (10)	324,00	1	324,00	0,00	0,00	0,00

Modalités et date de sortie	Désignation du bien	Valeur d'acquisition (coût historique)	Durée de l'amort.	Cumul des amort. antérieurs	Valeur nette comptable au jour de la cession	Prix de cession	Plus ou moins values
13/12/2017	2016M00314 - Kit vidéo (2)	331,20	1	331,20	0,00	0,00	0,00
13/12/2017	2016M00315 - Kit vidéo	207,60	1	207,60	0,00	0,00	0,00
13/12/2017	2016M00317 - Luminaire (2)	478,51	1	478,51	0,00	0,00	0,00
13/12/2017	2016M00320 - Aspirateur	261,12	1	261,12	0,00	0,00	0,00
13/12/2017	2016M00323 - Thermomètre (3)	20,70	1	20,70	0,00	0,00	0,00
13/12/2017	2016M00326 - Tableau magnétique Champs Perdrix Elem	22,40	1	22,40	0,00	0,00	0,00
13/12/2017	2016M00329 - Machine à tailler RASED Alsace	79,10	1	79,10	0,00	0,00	0,00
13/12/2017	2016M00330 - Echange de deux talkies walkies	96,00	1	96,00	0,00	0,00	0,00
13/12/2017	2016M00334 - Fauteuil jardin - CCFO	29,98	1	29,98	0,00	0,00	0,00
13/12/2017	2016M01337 - Rayonnage de rangement (12)	705,60	1	705,60	0,00	0,00	0,00
13/12/2017	2016M01338 - Chariot (2) maladière élé	611,60	1	611,60	0,00	0,00	0,00
13/12/2017	2016M01339 - Ecran de projection	214,80	1	214,80	0,00	0,00	0,00
13/12/2017	2016M01340 - Cric rouleur	224,10	1	224,10	0,00	0,00	0,00
13/12/2017	2016M01341 - Support vidéoprojecteur Lallemand Elem	372,00	1	372,00	0,00	0,00	0,00
13/12/2017	2016M01345 - 2 cordons HDMI complément rétroprojecteur	21,55	1	21,55	0,00	0,00	0,00
13/12/2017	2016M01346 - Main courante	261,02	1	261,02	0,00	0,00	0,00
13/12/2017	2016M01347 - Lave linge	443,99	1	443,99	0,00	0,00	0,00
13/12/2017	2016M01348 - Lampe Bibliothèque (2)	110,28	1	110,28	0,00	0,00	0,00
13/12/2017	2016M01349 - Enceinte Bluetooth - Pôle 4 péri	99,00	1	99,00	0,00	0,00	0,00
13/12/2017	2016M01352 - Titreuse Maison des associations	30,52	1	30,52	0,00	0,00	0,00
13/12/2017	2016M01353 - Massicot calculatrice Commerce	85,58	1	85,58	0,00	0,00	0,00
13/12/2017	2016M01354 - Pointeur Laser Musée	68,30	1	68,30	0,00	0,00	0,00
13/12/2017	2016M01356 - Samsung galaxy J3, Sony Xperia E5, LG K3 bleu	430,80	1	430,80	0,00	0,00	0,00
13/12/2017	2016M01357 - Taille crayons électrique trémouille	8,40	1	8,40	0,00	0,00	0,00
13/12/2017	2016M01358 - Vitrine d'affichage extérieure parking du Mail	457,20	1	457,20	0,00	0,00	0,00
13/12/2017	2016M01359 - Lampe de bureaux (5)	275,70	1	275,70	0,00	0,00	0,00
13/12/2017	2016M01361 - Réfrigérateur 100l Génériss	129,99	1	129,99	0,00	0,00	0,00
13/12/2017	2016M01364 - Cumul 15l	281,23	1	281,23	0,00	0,00	0,00
13/12/2017	2016M01365 - Meuble sous évier	56,50	1	56,50	0,00	0,00	0,00
13/12/2017	2016M01366 - Mitigeur douche (14), robinet (15)	777,77	1	777,77	0,00	0,00	0,00
13/12/2017	2016M01369 - Mitigeur (5), mélangeur (5)	522,58	1	522,58	0,00	0,00	0,00
13/12/2017	2016M01370 - Souris RASED Champo	14,08	1	14,08	0,00	0,00	0,00
13/12/2017	2016M01372 - Tapis gym (10) (pôle 4 péri)	350,00	1	350,00	0,00	0,00	0,00
13/12/2017	2016M01373 - Ordinateur portable LenovoYoga500RASED Champollion	540,00	1	540,00	0,00	0,00	0,00
13/12/2017	2016M01374 - Plastifieuse ALSH SAINTE ANNE	33,72	1	33,72	0,00	0,00	0,00
13/12/2017	2016M01375 - Mini cuisine ALSH CHAMPOLLION	324,00	1	324,00	0,00	0,00	0,00
13/12/2017	2016M01376 - Panier basket Darcy mat (2)	118,40	1	118,40	0,00	0,00	0,00
13/12/2017	2016M01377 - Mini cuisine VH mat	183,20	1	183,20	0,00	0,00	0,00
13/12/2017	2016M01378 - Plastifieuse Ouest	122,56	1	122,56	0,00	0,00	0,00
13/12/2017	2016M01379 - Mini table tennis table Ouest	125,10	1	125,10	0,00	0,00	0,00
13/12/2017	2016M01380 - Plastifieuse Victor Hugo	122,56	1	122,56	0,00	0,00	0,00
13/12/2017	2016M01381 - Mini cuisine J Jaurès 2	183,20	1	183,20	0,00	0,00	0,00
13/12/2017	2016M01382 - Massicot, clé USB 4Go	58,94	1	58,94	0,00	0,00	0,00
13/12/2017	2016M01383 - Malle instruments ALSH SAINTE ANNE	98,99	1	98,99	0,00	0,00	0,00
13/12/2017	2016M00337 - Poteau badminton scolaire (2)	590,00	1	590,00	0,00	0,00	0,00
13/12/2017	2016M00339 - Réfrigérateur beko, micro onde proline GS200S inox	198,99	1	198,99	0,00	0,00	0,00

Modalités et date de sortie	Désignation du bien	Valeur d'acquisition (coût historique)	Durée de l'amort.	Cumul des amort. antérieurs	Valeur nette comptable au jour de la cession	Prix de cession	Plus ou moins values
13/12/2017	2016M00340 - Hautparleur (2)	738,00	1	738,00	0,00	0,00	0,00
13/12/2017	2016M00341 - Chariot porte sac-mpe	119,64	1	119,64	0,00	0,00	0,00
13/12/2017	2016M00344 - Mobilier de rangement (6) Théâtre Grésilles 16	47,94	1	47,94	0,00	0,00	0,00
13/12/2017	2016M00345 - Mobilier de rangement (2) Théâtre des Grésilles 16	216,00	1	216,00	0,00	0,00	0,00
13/12/2017	2016M00346 - Loupes de lecture	91,00	1	91,00	0,00	0,00	0,00
13/12/2017	2016M00348 - Décodeur TNT voltaire Mat	60,00	1	60,00	0,00	0,00	0,00
13/12/2017	2016M00349 - Imprimante HP Officejet 4650 - CMS	124,80	1	124,80	0,00	0,00	0,00
13/12/2017	2016M00350 - Thermomètre digital	18,60	1	18,60	0,00	0,00	0,00
13/12/2017	2016M00351 - Chariot trois tablettes	577,88	1	577,88	0,00	0,00	0,00
13/12/2017	2016M00353 - Tableaux blancs magnétiques 60x90 (2) musées	60,86	1	60,86	0,00	0,00	0,00
13/12/2017	2016M00358 - Baby rebondisseur	178,35	1	178,35	0,00	0,00	0,00
13/12/2017	2016M00360 - Diable pliant	45,88	1	45,88	0,00	0,00	0,00
13/12/2017	2016M00362 - Mitigeur douche, monotrou douche vaisselle	617,11	1	617,11	0,00	0,00	0,00
13/12/2017	2016M00365 - Pince multimètre TRMS 400A	152,09	1	152,09	0,00	0,00	0,00
13/12/2017	2016M00366 - Table pliante Lifetime (12)	732,38	1	732,38	0,00	0,00	0,00
13/12/2017	2016M00369 - Disjoncteur (2)	322,80	1	322,80	0,00	0,00	0,00
13/12/2017	2016M00372 - Vérin électrique avec étrier et console fixation	234,00	1	234,00	0,00	0,00	0,00
13/12/2017	2016M00373 - Plastifieuse Flammarion mat	91,14	1	91,14	0,00	0,00	0,00
13/12/2017	2016M00374 - Plastifieuse Champs perdrix mat	91,14	1	91,14	0,00	0,00	0,00
13/12/2017	2016M00381 - Moteur marinier 40/17,support volet roulant CS Balz	193,16	1	193,16	0,00	0,00	0,00
13/12/2017	2016M00383 - Lavabo, robinet	487,30	1	487,30	0,00	0,00	0,00
13/12/2017	2016M00386 - Balance, désinsectiseur	213,60	1	213,60	0,00	0,00	0,00
13/12/2017	2016M00387 - But de basket	580,80	1	580,80	0,00	0,00	0,00
13/12/2017	2016M00388 - Machine à laver Front BSH pour les écoles	329,62	1	329,62	0,00	0,00	0,00
13/12/2017	2016M00389 - Machine à laver indesit pour les écoles	272,62	1	272,62	0,00	0,00	0,00
13/12/2017	2016M00391 - Pieds de bureau pour Théâtre des Grésilles	10,00	1	10,00	0,00	0,00	0,00
13/12/2017	2016M00399 - Kit vidéo	745,98	1	745,98	0,00	0,00	0,00
13/12/2017	2016M00400 - Lit surelevé, matelas	564,17	1	564,17	0,00	0,00	0,00
13/12/2017	2016M00401 - Vidéoprojecteur Optoma w350	600,00	1	600,00	0,00	0,00	0,00
13/12/2017	2016M00405 - Bac à eau et sable-HGDM	225,15	1	225,15	0,00	0,00	0,00
13/12/2017	2016M00407 - Plastifieuse	124,90	1	124,90	0,00	0,00	0,00
13/12/2017	2016M00413 - Transpalette pour les réserves Divia	305,16	1	305,16	0,00	0,00	0,00
13/12/2017	2016M01384 - Chevalet Buffon	39,12	1	39,12	0,00	0,00	0,00
13/12/2017	2016M01385 - Repose-pieds CMS LAMARTINE	19,37	1	19,37	0,00	0,00	0,00
13/12/2017	2016M01386 - Microscope + potence (éc. CHAMPOLLION)	196,00	1	196,00	0,00	0,00	0,00
13/12/2017	2016M01387 - Bibliothèque péri DEVOSGE	113,05	1	113,05	0,00	0,00	0,00
13/12/2017	2016M01388 - Table multijeu péri BUFFON	179,00	1	179,00	0,00	0,00	0,00
13/12/2017	2016M01389 - Disque dur toshiba (2)	153,60	1	153,60	0,00	0,00	0,00
13/12/2017	2016M01390 - Tapis péri DEVOSGE	216,00	1	216,00	0,00	0,00	0,00
13/12/2017	2016M01391 - Nattes de sol péri Victor Hugo mat ( 5)	161,50	1	161,50	0,00	0,00	0,00
13/12/2017	2016M01392 - Crêpière bureau péri LAMARTINE	59,90	1	59,90	0,00	0,00	0,00
13/12/2017	2016M01393 - Ordinateur portable Acer aspire ES IME SAINTE-ANNE	427,20	1	427,20	0,00	0,00	0,00
13/12/2017	2016M01394 - Hub USB hôpital d'enfants	32,40	1	32,40	0,00	0,00	0,00
13/12/2017	2016M01395 - Imprimante canon primax MX535 EPA Clos Chauveau	102,34	1	102,34	0,00	0,00	0,00
13/12/2017	2016M01396 - Imprimante canon primax MX535 EPA Clos Chauveau	102,34	1	102,34	0,00	0,00	0,00

Modalités et date de sortie	Désignation du bien	Valeur d'acquisition (coût historique)	Durée de l'amort.	Cumul des amort. antérieurs	Valeur nette comptable au jour de la cession	Prix de cession	Plus ou moins values
13/12/2017	2016M01397 - Poêle céramic (12)	509,04	1	509,04	0,00	0,00	0,00
13/12/2017	2016M01399 - Elément haut 2 portes (2)	175,58	1	175,58	0,00	0,00	0,00
13/12/2017	2016M01401 - Sono, lecteur DVD, Radio CD extrascolaire	799,61	1	799,61	0,00	0,00	0,00
13/12/2017	2016M01402 - Chaise blanche (6) cuisine Halle 38	120,00	1	120,00	0,00	0,00	0,00
13/12/2017	2016M01403 - Rideau noir (2)	175,08	1	175,08	0,00	0,00	0,00
13/12/2017	2016M01408 - Tapis (4), matelas, coussins (3)péri MALADI ELEM	381,28	1	381,28	0,00	0,00	0,00
13/12/2017	2016M01409 - Coussin géant (6) J.BAKER ELEM	715,20	1	715,20	0,00	0,00	0,00
13/12/2017	2016M01410 - Coussin géant (2) V.HUGO MAT	333,60	1	333,60	0,00	0,00	0,00
13/12/2017	2016M01411 - Coussin géant (5) A.MILLOT	596,00	1	596,00	0,00	0,00	0,00
13/12/2017	2016M01412 - Four, plaque induction, balance cuisine (péri pôle	159,97	1	159,97	0,00	0,00	0,00
13/12/2017	2016M01413 - Crêpière (péri pôle 6)	59,90	1	59,90	0,00	0,00	0,00
13/12/2017	2016M01414 - Vidéoprojecteur Acer X125H Eiffel Elem	420,00	1	420,00	0,00	0,00	0,00
13/12/2017	2016M01415 - Vidéoprojecteur Acer X125H Alsace Elem	625,20	1	625,20	0,00	0,00	0,00
13/12/2017	2016M01416 - radio CD Anjou Mat	60,00	1	60,00	0,00	0,00	0,00
13/12/2017	2016M01417 - Vidéoprojecteur Acer X125H Flammarion Elem	456,00	1	456,00	0,00	0,00	0,00
13/12/2017	2016M01418 - haut parleurs larrey élé	19,20	1	19,20	0,00	0,00	0,00
13/12/2017	2016M01422 - Sacoche DICOTA multi twin pro Direction sports	156,00	1	156,00	0,00	0,00	0,00
13/12/2017	2016M01433 - Ensemble 28 instruments musique EPA CLOS CHAUVEA	191,99	1	191,99	0,00	0,00	0,00
13/12/2017	2016M01438 - Agrafeuse électrique (2), plastifieuse	281,70	1	281,70	0,00	0,00	0,00
13/12/2017	2016M01439 - Support écran (5), filtre de confidentialité	304,72	1	304,72	0,00	0,00	0,00
13/12/2017	2016M01440 - Lampe, batterie et chargeur	117,98	1	117,98	0,00	0,00	0,00
13/12/2017	2016M00414 - Miroir Chatel 407 Vision 180°	224,40	1	224,40	0,00	0,00	0,00
13/12/2017	2016M00415 - Chariot à glissières (4)	753,60	1	753,60	0,00	0,00	0,00
13/12/2017	2016M00416 - Fauteuil twist	71,92	1	71,92	0,00	0,00	0,00
13/12/2017	2016M00418 - PICO SIEGE BAS	400,97	1	400,97	0,00	0,00	0,00
13/12/2017	2016M00420 - Luminaire (2)	374,88	1	374,88	0,00	0,00	0,00
13/12/2017	2016M00421 - Radiateur	214,78	1	214,78	0,00	0,00	0,00
13/12/2017	2016M00422 - Appareil photo Sony DSC-HX60V + GPS noir	264,90	1	264,90	0,00	0,00	0,00
13/12/2017	2016M00423 - Boîte aux lettres (4)	349,44	1	349,44	0,00	0,00	0,00
13/12/2017	2016M00424 - Talkie walkie Motorola TLKR T80 extreme quad (2)	277,68	1	277,68	0,00	0,00	0,00
13/12/2017	2016M00432 - Cafetière	59,99	1	59,99	0,00	0,00	0,00
13/12/2017	2016M00434 - Calculatrice (9) élémentaire valendons	37,49	1	37,49	0,00	0,00	0,00
13/12/2017	2016M00435 - Armoire 2 portes	588,36	1	588,36	0,00	0,00	0,00
13/12/2017	2016M00436 - Elément haut 1 porte (6), Elément haut 2 portes(4)	730,18	1	730,18	0,00	0,00	0,00
13/12/2017	2016M00437 - Vestiaire (4)	486,24	1	486,24	0,00	0,00	0,00
13/12/2017	2016M00439 - Ballast (6)	325,15	1	325,15	0,00	0,00	0,00
13/12/2017	2016M00440 - Amorceur (6)	116,64	1	116,64	0,00	0,00	0,00
13/12/2017	2016M00441 - Luminaire (2)	444,55	1	444,55	0,00	0,00	0,00
13/12/2017	2016M00442 - Kit spot (4), kit charnière (4)	639,14	1	639,14	0,00	0,00	0,00
13/12/2017	2016M00448 - Thermomètre	21,00	1	21,00	0,00	0,00	0,00
13/12/2017	2016M00452 - Liseuse KOBO	249,96	1	249,96	0,00	0,00	0,00
13/12/2017	2016M00453 - Clé USB 6Go - Voltaire Mat	8,36	1	8,36	0,00	0,00	0,00
13/12/2017	2016M00454 - Pendule (4) - Alsace mat	31,81	1	31,81	0,00	0,00	0,00
13/12/2017	2016M00455 - Clé usb 16Go - Larrey élé	11,86	1	11,86	0,00	0,00	0,00
13/12/2017	2016M00456 - Tableau blanc, calculatrice (3) - Larrey élé	28,61	1	28,61	0,00	0,00	0,00

Modalités et date de sortie	Désignation du bien	Valeur d'acquisition (coût historique)	Durée de l'amort.	Cumul des amort. antérieurs	Valeur nette comptable au jour de la cession	Prix de cession	Plus ou moins values
13/12/2017	2016M00457 - Taille crayon électrique - Anjou Elem	7,25	1	7,25	0,00	0,00	0,00
13/12/2017	2016M00458 - Pieds enceinte Théâtre Fontaine d'Ouche	760,92	1	760,92	0,00	0,00	0,00
13/12/2017	2016M00460 - Porte serviette (10)	322,08	1	322,08	0,00	0,00	0,00
13/12/2017	2016M00463 - Machine à tailler Darcy Elem	39,55	1	39,55	0,00	0,00	0,00
13/12/2017	2016M00464 - clé usb monts de vignes élé	11,10	1	11,10	0,00	0,00	0,00
13/12/2017	2016M00466 - Clé USB Drapeau Elem	5,57	1	5,57	0,00	0,00	0,00
13/12/2017	2016M00467 - Coussin gaufrier Bastide	32,10	1	32,10	0,00	0,00	0,00
13/12/2017	2016M00469 - Calculatrice (5) Varennes élé	10,36	1	10,36	0,00	0,00	0,00
13/12/2017	2016M00470 - Panneau mural ISCO	18,48	1	18,48	0,00	0,00	0,00
13/12/2017	2016M00472 - Clé USB (2) Mansart Mat	13,93	1	13,93	0,00	0,00	0,00
13/12/2017	2016M00473 - Machine à tailler - Mansart Mat	45,92	1	45,92	0,00	0,00	0,00
13/12/2017	2016M01441 - Marchepied roulant	57,54	1	57,54	0,00	0,00	0,00
13/12/2017	2016M01443 - Armoire (2)	342,00	1	342,00	0,00	0,00	0,00
13/12/2017	2016M01444 - Climatiseur Salle des mariages	398,47	1	398,47	0,00	0,00	0,00
13/12/2017	2016M01445 - Haut parleur larrey élé	19,20	1	19,20	0,00	0,00	0,00
13/12/2017	2016M01448 - Clé usb (9)	53,10	1	53,10	0,00	0,00	0,00
13/12/2017	2016M01449 - Calculatrice (9)	20,93	1	20,93	0,00	0,00	0,00
13/12/2017	2016M01451 - Appareil photo nikon coolpix Colombière Mat	114,00	1	114,00	0,00	0,00	0,00
13/12/2017	2016M01453 - Appareil photo canon ixus 175 Chevreul Mat	138,00	1	138,00	0,00	0,00	0,00
13/12/2017	2016M01455 - Plafonnier (2)	199,20	1	199,20	0,00	0,00	0,00
13/12/2017	2016M01456 - Fauteuil de travail (2)	400,82	1	400,82	0,00	0,00	0,00
13/12/2017	2016M01457 - Visseuse et visseuse à choc makita	574,80	1	574,80	0,00	0,00	0,00
13/12/2017	2016M01458 - Chauffe eau 200l	403,33	1	403,33	0,00	0,00	0,00
13/12/2017	2016M01459 - Thermomètre (2)	111,60	1	111,60	0,00	0,00	0,00
13/12/2017	2016M01469 - Sac de frappe cuir 1.20 m	254,27	1	254,27	0,00	0,00	0,00
13/12/2017	2016M01477 - Supermarché gastronome	328,86	1	328,86	0,00	0,00	0,00
13/12/2017	2016M01478 - Balance	28,39	1	28,39	0,00	0,00	0,00
13/12/2017	2016M01479 - Roule bac rond (6)	579,17	1	579,17	0,00	0,00	0,00
13/12/2017	2016M01480 - Plate-forme rétention (3)	548,17	1	548,17	0,00	0,00	0,00
13/12/2017	2016M01481 - Transat JJ2 Mat	73,86	1	73,86	0,00	0,00	0,00
13/12/2017	2016M01484 - Vestiaires Cimétière (6)	648,72	1	648,72	0,00	0,00	0,00
13/12/2017	2016M01485 - Réfrigérateur, tivoli	725,39	1	725,39	0,00	0,00	0,00
13/12/2017	2016M01487 - Tapis vert clair -Tivoli	130,41	1	130,41	0,00	0,00	0,00
13/12/2017	2016M01488 - Tapis (4) Tivoli	343,48	1	343,48	0,00	0,00	0,00
13/12/2017	2016M01489 - Destructeur de documents médecine du travail	236,28	1	236,28	0,00	0,00	0,00
13/12/2017	2016M01490 - Présentoir carroussel conservatoire	501,36	1	501,36	0,00	0,00	0,00
13/12/2017	2016M01491 - Titreuse médecine du travail	48,90	1	48,90	0,00	0,00	0,00
13/12/2017	2016M01496 - Enceinte Bluetooth - Pôle 8 péri	99,00	1	99,00	0,00	0,00	0,00
13/12/2017	2016M01499 - Chariot altelier	60,60	1	60,60	0,00	0,00	0,00
13/12/2017	2016M01500 - Booster démarrage	738,00	1	738,00	0,00	0,00	0,00
13/12/2017	2016M01501 - Meuble range tetine	233,28	1	233,28	0,00	0,00	0,00
13/12/2017	2016M01503 - Boîte à livres Chambelland	334,80	1	334,80	0,00	0,00	0,00
13/12/2017	2016M01504 - Calculatrice (2) Maison d'Arrêt	12,74	1	12,74	0,00	0,00	0,00
13/12/2017	2016M01513 - Siège Steelcase	446,05	1	446,05	0,00	0,00	0,00
13/12/2017	2016M01514 - Siège Steelcase	446,05	1	446,05	0,00	0,00	0,00
13/12/2017	2016M01523 - Arceau vélo (24) place de la banque immo liée 1524	629,57	1	629,57	0,00	0,00	0,00
13/12/2017	2016M00474 - Lecteur audio MP3 (3)	104,98	1	104,98	0,00	0,00	0,00
13/12/2017	2016M00477 - unité centrale RASÉD Alsace Mme FERRY	562,31	1	562,31	0,00	0,00	0,00
13/12/2017	2016M00478 - Projecteur LCD Epson	0,00	1	0,00	0,00	0,00	0,00
13/12/2017	2016M00479 - Siège de travail dessinateur ERGOS	373,40	1	373,40	0,00	0,00	0,00
13/12/2017	2016M00480 - Plastifieuse-HG Balzac	94,00	1	94,00	0,00	0,00	0,00

Modalités et date de sortie	Désignation du bien	Valeur d'acquisition (coût historique)	Durée de l'amort.	Cumul des amort. antérieurs	Valeur nette comptable au jour de la cession	Prix de cession	Plus ou moins values
13/12/2017	2016M00481 - Enregistreur Philips DVT 60000	145,72	1	145,72	0,00	0,00	0,00
13/12/2017	2016M00482 - Projecteur ABS Rechargeable	41,27	1	41,27	0,00	0,00	0,00
13/12/2017	2016M00486 - Escabeau, armoire à clés	201,88	1	201,88	0,00	0,00	0,00
13/12/2017	2016M00490 - Applique (3), réglette	582,72	1	582,72	0,00	0,00	0,00
13/12/2017	2016M00491 - Mitigeur	456,55	1	456,55	0,00	0,00	0,00
13/12/2017	2016M00495 - Réfrigérateur beko 212 L	329,00	1	329,00	0,00	0,00	0,00
13/12/2017	2016M00496 - Réfrigérateur beko 212 L	329,00	1	329,00	0,00	0,00	0,00
13/12/2017	2016M00497 - Chariot de lavage	174,17	1	174,17	0,00	0,00	0,00
13/12/2017	2016M00499 - Grue atelier manuel pliante	698,00	1	698,00	0,00	0,00	0,00
13/12/2017	2016M00500 - Table élévatrice OPSIAL 330kg	503,82	1	503,82	0,00	0,00	0,00
13/12/2017	2016M00509 - Mini thermomètre-HG Bourroches	46,31	1	46,31	0,00	0,00	0,00
13/12/2017	2016M00510 - disque dur Ouest Mat	107,99	1	107,99	0,00	0,00	0,00
13/12/2017	2016M00511 - Couchette (14), cadre-Delaunay	561,13	1	561,13	0,00	0,00	0,00
13/12/2017	2016M00512 - Calculatrice(20) tableau blanc Champs Perdrix Elem	74,90	1	74,90	0,00	0,00	0,00
13/12/2017	2016M00515 - Calculatrice (12) Beaumarchais Elem	12,43	1	12,43	0,00	0,00	0,00
13/12/2017	2016M00519 - Tensionmètre	65,88	1	65,88	0,00	0,00	0,00
13/12/2017	2016M00520 - 2 Tableaux blancs émaillés bi-office-3 Tableaux li	366,01	1	366,01	0,00	0,00	0,00
13/12/2017	2016M00521 - MAD/MVB - Transpalette pour les réserves Divia	681,60	1	681,60	0,00	0,00	0,00
13/12/2017	2016M00522 - Boomwhackers(2) metallonotes (3)	743,89	1	743,89	0,00	0,00	0,00
13/12/2017	2016M00523 - Plan réunion, Caisson	380,18	1	380,18	0,00	0,00	0,00
13/12/2017	2016M00524 - Calculatrice (15) Colette Elem	31,08	1	31,08	0,00	0,00	0,00
13/12/2017	2016M00526 - tableau élé maladière	12,36	1	12,36	0,00	0,00	0,00
13/12/2017	2016M00527 - Calculatrice (10) - vareennes élé	20,72	1	20,72	0,00	0,00	0,00
13/12/2017	2016M00529 - tableau blanc petites roches élé	35,20	1	35,20	0,00	0,00	0,00
13/12/2017	2016M00531 - Perforateur et pèse lettres larrey élé	123,78	1	123,78	0,00	0,00	0,00
13/12/2017	2016M00532 - Interphone, projecteur Led (2)	798,44	1	798,44	0,00	0,00	0,00
13/12/2017	2016M00534 - Garage à vélo (3)	180,43	1	180,43	0,00	0,00	0,00
13/12/2017	2016M00540 - Liseuse	114,97	1	114,97	0,00	0,00	0,00
13/12/2017	2016M00541 - Calculatrice (15) voltaire élé	31,05	1	31,05	0,00	0,00	0,00
13/12/2017	2016M00544 - taille crayons électrique ouest élé	7,25	1	7,25	0,00	0,00	0,00
13/12/2017	2016M01529 - Présentoir comptoir de cartes postales (2)-MBA	87,10	1	87,10	0,00	0,00	0,00
13/12/2017	2016M01530 - Tabouret roulettes (2) siège - Tivoli	459,32	1	459,32	0,00	0,00	0,00
13/12/2017	2016M01531 - Chauffe biberon (3) - Tivoli	99,63	1	99,63	0,00	0,00	0,00
13/12/2017	2016M01532 - Pouf, canapé, siège, coussins... péri DEVOSGE	586,20	1	586,20	0,00	0,00	0,00
13/12/2017	2016M01533 - Tapis (5) péri P.BERNARD	119,60	1	119,60	0,00	0,00	0,00
13/12/2017	2016M01534 - Miroir péri LAMARTINE	121,50	1	121,50	0,00	0,00	0,00
13/12/2017	2016M01535 - Robot LEGO Education CRDS Lamartine	167,88	1	167,88	0,00	0,00	0,00
13/12/2017	2016M01537 - Massicot site hôpital	64,56	1	64,56	0,00	0,00	0,00
13/12/2017	2016M01538 - Pack lavabo	172,32	1	172,32	0,00	0,00	0,00
13/12/2017	2016M01539 - Convecteur	96,46	1	96,46	0,00	0,00	0,00
13/12/2017	2016M01540 - Ballast (5)	238,26	1	238,26	0,00	0,00	0,00
13/12/2017	2016M01542 - Lampe médecine du travail (2)	119,88	1	119,88	0,00	0,00	0,00
13/12/2017	2016M01543 - Repose pieds, armoire à clés (2) Culture	92,68	1	92,68	0,00	0,00	0,00
13/12/2017	2016M01544 - Kit office planner, organisateur péri MONTCHAP EL	81,28	1	81,28	0,00	0,00	0,00

Modalités et date de sortie	Désignation du bien	Valeur d'acquisition (coût historique)	Durée de l'amort.	Cumul des amort. antérieurs	Valeur nette comptable au jour de la cession	Prix de cession	Plus ou moins values
13/12/2017	2016M01545 - Tableau blanc, porte manteaux (2) Musée	174,46	1	174,46	0,00	0,00	0,00
13/12/2017	2016M01550 - Table demi-lune (2)	206,54	1	206,54	0,00	0,00	0,00
13/12/2017	2016M01553 - Tableau liège	10,24	1	10,24	0,00	0,00	0,00
13/12/2017	2016M01556 - Panneaux pour jeux (3), plaques d'identification	733,20	1	733,20	0,00	0,00	0,00
13/12/2017	2016M01557 - Caddie à roulettes pôle 8 péri	29,00	1	29,00	0,00	0,00	0,00
13/12/2017	2016M01558 - Ensemble mini-cuisine gastronome MARIE NOEL	739,85	1	739,85	0,00	0,00	0,00
13/12/2017	2016M01559 - Réfrigérateur péri. DRAPEAU MAT	199,00	1	199,00	0,00	0,00	0,00
13/12/2017	2016M01560 - Réfrigérateur péri. V.HUGO ELEM	199,00	1	199,00	0,00	0,00	0,00
13/12/2017	2016M01572 - Horloge, plastifieuse, tableau, ciseaux	68,48	1	68,48	0,00	0,00	0,00
13/12/2017	2016M01573 - Radar pédagogique rue Daubenton	340,00	1	340,00	0,00	0,00	0,00
13/12/2017	2016M01575 - Vidéoprojecteur acer X125H mansart élé	478,80	1	478,80	0,00	0,00	0,00
13/12/2017	2016M01576 - Réfrigérateur péri PÔLE 3	168,00	1	168,00	0,00	0,00	0,00
13/12/2017	2016M01585 - Douche (2)	298,06	1	298,06	0,00	0,00	0,00
13/12/2017	2016M01586 - Four, crêpière (pôle 2 périscolaire)	159,89	1	159,89	0,00	0,00	0,00
13/12/2017	2016M01591 - Repose-pieds (2)	81,19	1	81,19	0,00	0,00	0,00
13/12/2017	2016M01592 - Horloge	67,73	1	67,73	0,00	0,00	0,00
13/12/2017	2016M01593 - Chevalet	151,98	1	151,98	0,00	0,00	0,00
13/12/2017	2016M01563 - Roll-container de sécurité grillagé (2) - Périsco.	587,52	1	587,52	0,00	0,00	0,00
13/12/2017	2016M01568 - Porte manteaux (4) cabinet du maire	225,68	1	225,68	0,00	0,00	0,00
13/12/2017	2016M01569 - Boîte à livres clémenceau - remise en état	518,40	1	518,40	0,00	0,00	0,00
13/12/2017	2016M00545 - Chariot à linge -Grésilles	328,80	1	328,80	0,00	0,00	0,00
13/12/2017	2016M00553 - Appareil photo SONY DSC-W830	129,98	1	129,98	0,00	0,00	0,00
13/12/2017	2016M00557 - Luminaire (2)	167,76	1	167,76	0,00	0,00	0,00
13/12/2017	2016M00558 - Luminaire	29,54	1	29,54	0,00	0,00	0,00
13/12/2017	2016M00559 - Kit vidéo	75,82	1	75,82	0,00	0,00	0,00
13/12/2017	2016M00562 - Carte Fax - Affaires Générales	290,86	1	290,86	0,00	0,00	0,00
13/12/2017	2016M00563 - Titreuse Flammarion Elem	41,42	1	41,42	0,00	0,00	0,00
13/12/2017	2016M00564 - Cafetière thermo	59,99	1	59,99	0,00	0,00	0,00
13/12/2017	2016M00565 - Lavabo	45,56	1	45,56	0,00	0,00	0,00
13/12/2017	2016M00569 - Luminaire (4)	643,10	1	643,10	0,00	0,00	0,00
13/12/2017	2016M00570 - calculatrices Anjou Elem	24,86	1	24,86	0,00	0,00	0,00
13/12/2017	2016M00573 - Chaises,poussette,lits	161,83	1	161,83	0,00	0,00	0,00
13/12/2017	2016M00575 - calculatrice petit bernard élé	2,07	1	2,07	0,00	0,00	0,00
13/12/2017	2016M00576 - clé usb petit bernard élé	8,37	1	8,37	0,00	0,00	0,00
13/12/2017	2016M00577 - clé usb mansart élé	8,37	1	8,37	0,00	0,00	0,00
13/12/2017	2016M00578 - calculatrice baker élé	31,05	1	31,05	0,00	0,00	0,00
13/12/2017	2016M00579 - Sèche-main (2)	592,56	1	592,56	0,00	0,00	0,00
13/12/2017	2016M00581 - HP Prodesk + Validations Master	558,00	1	558,00	0,00	0,00	0,00
13/12/2017	2016M00585 - Miroir chat	277,20	1	277,20	0,00	0,00	0,00
13/12/2017	2016M00586 - Ecrans 21'5 (2)	240,00	1	240,00	0,00	0,00	0,00
13/12/2017	2016M00589 - Table-CFFO	9,99	1	9,99	0,00	0,00	0,00
13/12/2017	2016M00590 - tableau maladière élé	21,21	1	21,21	0,00	0,00	0,00
13/12/2017	2016M00591 - Chalumeau, bouteille	297,48	1	297,48	0,00	0,00	0,00
13/12/2017	2016M00592 - Miroir orient	756,00	1	756,00	0,00	0,00	0,00
13/12/2017	2016M00593 - Poussette, chaise	735,83	1	735,83	0,00	0,00	0,00
13/12/2017	2016M00596 - Presse étai de luxe force 450 kg	29,41	1	29,41	0,00	0,00	0,00
13/12/2017	2016M00597 - Thermomètre congèle (4)	8,00	1	8,00	0,00	0,00	0,00



Modalités et date de sortie	Désignation du bien	Valeur d'acquisition (coût historique)	Durée de l'amort.	Cumul des amort. antérieurs	Valeur nette comptable au jour de la cession	Prix de cession	Plus ou moins values
13/12/2017	2016M00598 - Ordinateurs de bureau (Etiquetage)	540,00	1	540,00	0,00	0,00	0,00
13/12/2017	2016M00607 - Luminaire Led (5)	42,00	1	42,00	0,00	0,00	0,00
13/12/2017	2016M00608 - Horloge (2)	277,15	1	277,15	0,00	0,00	0,00
13/12/2017	2016M00611 - calculatrice voltaire élé	10,36	1	10,36	0,00	0,00	0,00
13/12/2017	2016M00614 - panneau mural Champollion Mat	18,48	1	18,48	0,00	0,00	0,00
13/12/2017	2016M00615 - clé USB Ouest Mat	16,73	1	16,73	0,00	0,00	0,00
13/12/2017	2016M00617 - vidéoprojecteur Colette Elem	468,90	1	468,90	0,00	0,00	0,00
13/12/2017	2016M00618 - téléviseur Voltaire Mat	313,48	1	313,48	0,00	0,00	0,00
13/12/2017	2016M01594 - Chariot	488,58	1	488,58	0,00	0,00	0,00
13/12/2017	2016M01597 - Clé usb (2), calculatrice (2)	62,76	1	62,76	0,00	0,00	0,00
13/12/2017	2016M01599 - Tapis de sol - Voltaire	30,00	1	30,00	0,00	0,00	0,00
13/12/2017	2016M01600 - Armoire dossiers suspendus	388,25	1	388,25	0,00	0,00	0,00
13/12/2017	2016M01601 - Fauteuil tablette (4) -CCFO	676,86	1	676,86	0,00	0,00	0,00
13/12/2017	2016M01602 - Transat Voltaire	89,91	1	89,91	0,00	0,00	0,00
13/12/2017	2016M01603 - Presse agrumes Voltaire	49,90	1	49,90	0,00	0,00	0,00
13/12/2017	2016M01605 - Siège bas PICO bleu	401,04	1	401,04	0,00	0,00	0,00
13/12/2017	2016M01610 - Poste informatique ONISEP	413,38	1	413,38	0,00	0,00	0,00
13/12/2017	2016M01612 - Casque Portail (2)	756,46	1	756,46	0,00	0,00	0,00
13/12/2017	2016M01615 - Raspberry (5)	408,46	1	408,46	0,00	0,00	0,00
13/12/2017	2016M01616 - Banc (3)	251,46	1	251,46	0,00	0,00	0,00
13/12/2017	2016M01660 - Casque (4)	98,76	1	98,76	0,00	0,00	0,00
13/12/2017	2016M01661 - Convecteur électrique (15)	625,08	1	625,08	0,00	0,00	0,00
13/12/2017	2016M01677 - Appareil photos NIKON A10 rouge - delaunay	90,32	1	90,32	0,00	0,00	0,00
13/12/2017	2016M01678 - Appareil photos NIKON A10 rouge	90,32	1	90,32	0,00	0,00	0,00
13/12/2017	2016M01679 - Appareil photos NIKON A10 rouge (3)	270,83	1	270,83	0,00	0,00	0,00
13/12/2017	2016M01683 - HP Probook 450	684,00	1	684,00	0,00	0,00	0,00
13/12/2017	2016M00622 - Retour 120X60 cm pour bureau EPURE	259,70	1	259,70	0,00	0,00	0,00
13/12/2017	2016M00623 - Bureau EPURE 180X80 cm TWIN EDGE	459,59	1	459,59	0,00	0,00	0,00
13/12/2017	2016M00627 - Chariot-Tivoli	195,84	1	195,84	0,00	0,00	0,00
13/12/2017	2016M00628 - Meuble range sacs	407,47	1	407,47	0,00	0,00	0,00
13/12/2017	2016M00629 - Glacière-hg Mansart	46,00	1	46,00	0,00	0,00	0,00
13/12/2017	2016M00630 - Poubelle, tableau	10,90	1	10,90	0,00	0,00	0,00
13/12/2017	2016M00631 - Poubelle, tableau	12,18	1	12,18	0,00	0,00	0,00
13/12/2017	2016M00633 - Bloc à tiroirs (2)	393,26	1	393,26	0,00	0,00	0,00
13/12/2017	2016M00634 - Tableau liège	23,29	1	23,29	0,00	0,00	0,00
13/12/2017	2016M00637 - Vestiaire (6)	729,36	1	729,36	0,00	0,00	0,00
13/12/2017	2016M00642 - MVB - 2 aspirateurs V3 avec sacs	328,20	1	328,20	0,00	0,00	0,00
13/12/2017	2016M00643 - clé USB Alsace Elem	8,36	1	8,36	0,00	0,00	0,00
13/12/2017	2016M00644 - clé USB Coteaux du Suzon Mat	5,57	1	5,57	0,00	0,00	0,00
13/12/2017	2016M00645 - cisaille, machine à relier Coteaux du Suzon Mat	170,59	1	170,59	0,00	0,00	0,00
13/12/2017	2016M00647 - clé USB Eiffel Elem	5,57	1	5,57	0,00	0,00	0,00
13/12/2017	2016M00648 - calculatrice monts de vignes élé	11,18	1	11,18	0,00	0,00	0,00
13/12/2017	2016M00649 - Tournevis, Lime électrique, boîtes	401,19	1	401,19	0,00	0,00	0,00
13/12/2017	2016M00650 - Escabeau	119,24	1	119,24	0,00	0,00	0,00
13/12/2017	2016M00651 - calculatrices IME (10) Les Ecayennes	20,72	1	20,72	0,00	0,00	0,00
13/12/2017	2016M00656 - tableau blanc magnétique (6) Drapeau Mat	74,13	1	74,13	0,00	0,00	0,00
13/12/2017	2016M00657 - machine à tailler électrique Drapeau Mat	45,92	1	45,92	0,00	0,00	0,00

Modalités et date de sortie	Désignation du bien	Valeur d'acquisition (coût historique)	Durée de l'amort.	Cumul des amort. antérieurs	Valeur nette comptable au jour de la cession	Prix de cession	Plus ou moins values
13/12/2017	2016M00658 - tablette Samsung Galaxy S2 Voltaire Mat	389,78	1	389,78	0,00	0,00	0,00
13/12/2017	2016M00659 - clé USB Maladière Mat	20,83	1	20,83	0,00	0,00	0,00
13/12/2017	2016M00663 - Convecteur (3)	451,91	1	451,91	0,00	0,00	0,00
13/12/2017	2016M00665 - Luminaire (2)	165,60	1	165,60	0,00	0,00	0,00
13/12/2017	2016M00667 - Ensemble thermostat	102,23	1	102,23	0,00	0,00	0,00
13/12/2017	2016M00671 - Tableau varennes élé	15,47	1	15,47	0,00	0,00	0,00
13/12/2017	2016M00672 - calculatrices (20) Chateau de Pouilly Elem	41,44	1	41,44	0,00	0,00	0,00
13/12/2017	2016M00673 - calculatrices (3) petit bernard élé	6,21	1	6,21	0,00	0,00	0,00
13/12/2017	2016M00674 - Main courante (20)	562,03	1	562,03	0,00	0,00	0,00
13/12/2017	2016M00676 - clé USB Darcy Mat	5,57	1	5,57	0,00	0,00	0,00
13/12/2017	2016M00678 - machine à tailler Maladière Mat (2)	91,84	1	91,84	0,00	0,00	0,00
13/12/2017	2016M00681 - Robinet mélangeur (9)	241,21	1	241,21	0,00	0,00	0,00
13/12/2017	2016M00682 - Chariot sèche dessins EPA Clos Chauveau	61,18	1	61,18	0,00	0,00	0,00
13/12/2017	2016M00684 - Cisaille Varennes Mat	30,31	1	30,31	0,00	0,00	0,00
13/12/2017	2016M00685 - Cendrier mural	74,99	1	74,99	0,00	0,00	0,00
13/12/2017	2016M00690 - Clé USB rased Alsace	8,36	1	8,36	0,00	0,00	0,00
13/12/2017	2016M00691 - Calculatrice Champs Perdrix Elem (6)	12,43	1	12,43	0,00	0,00	0,00
13/12/2017	2016M00692 - Fauteuil espace jeunes Champollion (9)	504,42	1	504,42	0,00	0,00	0,00
13/12/2017	2016M00693 - Clé USB Petites Roches Mat (2)	16,72	1	16,72	0,00	0,00	0,00
13/12/2017	2016M00694 - tableau Champollion Elem	21,21	1	21,21	0,00	0,00	0,00
13/12/2017	2016M00695 - Tente Arpenaz (4) ALSH MANSART	199,96	1	199,96	0,00	0,00	0,00
13/12/2017	2016M00696 - Carte micro SD + accessoires Go pro	52,87	1	52,87	0,00	0,00	0,00
13/12/2017	2016M00699 - Machine à tailler Darcy Elem	7,25	1	7,25	0,00	0,00	0,00
13/12/2017	2016M00703 - Taille crayon élec,calculatrice(21Champollion Elem	96,68	1	96,68	0,00	0,00	0,00
13/12/2017	2016M00706 - Micro chaine Panasonic SC PMX70	249,00	1	249,00	0,00	0,00	0,00
13/12/2017	2016M00709 - tableau Drapeau Mat	18,48	1	18,48	0,00	0,00	0,00
13/12/2017	2016M00714 - Plastifieuse	42,00	1	42,00	0,00	0,00	0,00
13/12/2017	2016M00715 - Bloc 4 boîtes aux lettres	289,62	1	289,62	0,00	0,00	0,00
13/12/2017	2016M00716 - Caméra Go pro Hero + LCD	174,99	1	174,99	0,00	0,00	0,00
13/12/2017	2016M00718 - Chaîne HIFI Mansart Mat	94,80	1	94,80	0,00	0,00	0,00
13/12/2017	2016M00720 - Pack lavabp	105,02	1	105,02	0,00	0,00	0,00
13/12/2017	2016M00721 - Chalumeau, lance	183,38	1	183,38	0,00	0,00	0,00
13/12/2017	2016M00725 - Projecteur ABS rechargeable	41,27	1	41,27	0,00	0,00	0,00
13/12/2017	2016M00732 - Pièces détachées de volet Halles	347,04	1	347,04	0,00	0,00	0,00
13/12/2017	2016M00733 - Pince multimètre	168,29	1	168,29	0,00	0,00	0,00
13/12/2017	2016M00736 - Luminaire LED (6)	533,64	1	533,64	0,00	0,00	0,00
13/12/2017	2016M00741 - Kit tchoukball, dérouleur papier	474,67	1	474,67	0,00	0,00	0,00
13/12/2017	2016M00742 - Evier, mélangeur, meuble évier	300,69	1	300,69	0,00	0,00	0,00
13/12/2017	2016M00743 - Evier, mélangeur	260,38	1	260,38	0,00	0,00	0,00
13/12/2017	2016M00746 - Fauteuil de travail standard	445,84	1	445,84	0,00	0,00	0,00
13/12/2017	2016M00748 - Cafetière pour la Nef	59,99	1	59,99	0,00	0,00	0,00
13/12/2017	2016M00750 - Luminaire LED (6)	470,88	1	470,88	0,00	0,00	0,00
13/12/2017	2016M00754 - Repose-pieds massant (10)	377,88	1	377,88	0,00	0,00	0,00
13/12/2017	2016M00755 - Tabouret sur roulettes Mme Denizot MBA	240,52	1	240,52	0,00	0,00	0,00
13/12/2017	2016M00756 - Pack cuvette	235,33	1	235,33	0,00	0,00	0,00
13/12/2017	2016M00759 - Micro-ondes (3) pour espace repas MBA-CIAP	299,97	1	299,97	0,00	0,00	0,00
13/12/2017	2016M00761 - Ballast (10)	791,52	1	791,52	0,00	0,00	0,00

Modalités et date de sortie	Désignation du bien	Valeur d'acquisition (coût historique)	Durée de l'amort.	Cumul des amort. antérieurs	Valeur nette comptable au jour de la cession	Prix de cession	Plus ou moins values
13/12/2017	2016M00762 - Cafetiere gfo	69,99	1	69,99	0,00	0,00	0,00
13/12/2017	2016M00766 - Kit vidéo	487,55	1	487,55	0,00	0,00	0,00
13/12/2017	2016M00767 - Massicot - ALSH ANJOU	122,56	1	122,56	0,00	0,00	0,00
13/12/2017	2016M00771 - Projecteur LCD EPSON EB W29 3000 lumens	604,80	1	604,80	0,00	0,00	0,00
13/12/2017	2016M00773 - Tableau blanc émaillé magnétique DCP (5)	150,48	1	150,48	0,00	0,00	0,00
13/12/2017	2016M00774 - Tableau blanc Exploitation	30,40	1	30,40	0,00	0,00	0,00
13/12/2017	2016M00776 - Destructeur doc AG.cisaille, calculatrice finances	372,97	1	372,97	0,00	0,00	0,00
13/12/2017	2016M00777 - Calculatrice Service achats	10,36	1	10,36	0,00	0,00	0,00
13/12/2017	2016M00778 - Agrafeuse et kit pupitre DRH	206,28	1	206,28	0,00	0,00	0,00
13/12/2017	2016M00779 - Lampe de bureau et paper board AG	207,43	1	207,43	0,00	0,00	0,00
13/12/2017	2016M00781 - Trieur mural nouvelle cuisine	137,71	1	137,71	0,00	0,00	0,00
13/12/2017	2016M00784 - Repose pieds (2) Education-Jeunesse	53,18	1	53,18	0,00	0,00	0,00
13/12/2017	2016M00786 - Bac rectangle-Montchapet	162,65	1	162,65	0,00	0,00	0,00
13/12/2017	2016M00787 - Lit DELUXE Pois, lit DELUXE Urban	161,83	1	161,83	0,00	0,00	0,00
13/12/2017	2016M00788 - Chaise Polly Magic Mirage (2)	299,80	1	299,80	0,00	0,00	0,00
13/12/2017	2016M00789 - Buggyboard mini Noir/rouge V2 (2)	107,82	1	107,82	0,00	0,00	0,00
13/12/2017	2016M00792 - Babyphone	107,91	1	107,91	0,00	0,00	0,00
13/12/2017	2016M00793 - Fauteuil de jardin enfants (2) - CCFO	24,66	1	24,66	0,00	0,00	0,00
13/12/2017	2016M00798 - Ventilateur (2)	139,98	1	139,98	0,00	0,00	0,00
13/12/2017	2016M00799 - Essoreuse à salade	134,40	1	134,40	0,00	0,00	0,00
13/12/2017	2016M00804 - Clé usb petit bernard élé (3)	30,21	1	30,21	0,00	0,00	0,00
13/12/2017	2016M00808 - Calculatrice (10) nord élé	17,42	1	17,42	0,00	0,00	0,00
13/12/2017	2016M00809 - Clé usb nord élé	5,57	1	5,57	0,00	0,00	0,00
13/12/2017	2016M00811 - Pouf puzzle (2 lots de 3) maternelle	581,88	1	581,88	0,00	0,00	0,00
13/12/2017	2016M00816 - Thermomètre -Tarnier	16,50	1	16,50	0,00	0,00	0,00
13/12/2017	2016M00817 - Tabouret roulettes (2)	350,42	1	350,42	0,00	0,00	0,00
13/12/2017	2016M00820 - Clé usb baker élé	8,37	1	8,37	0,00	0,00	0,00
13/12/2017	2016M00821 - Réfrigérateur (2), micro-ondes(3)- Locaux de pause	584,89	1	584,89	0,00	0,00	0,00
13/12/2017	2016M00822 - Pompe aquarium - Mape Petit Citeaux	39,05	1	39,05	0,00	0,00	0,00
13/12/2017	2016M00823 - Parasols (4) ALSH ANJOU	559,00	1	559,00	0,00	0,00	0,00
13/12/2017	2016M00825 - Marchepied confort 4 marches	228,60	1	228,60	0,00	0,00	0,00
13/12/2017	2016M00827 - Calculatrice maladière élé (20)	41,40	1	41,40	0,00	0,00	0,00
13/12/2017	2016M00833 - Taille crayon électrique Marmuzots	9,82	1	9,82	0,00	0,00	0,00
13/12/2017	2016M00834 - Calculatrice montchapet élé	3,71	1	3,71	0,00	0,00	0,00
14/12/2017	01-30845 - Eléments de podium	12 455,24	10	12 455,24	0,00	0,00	0,00
14/12/2017	01-30978 - Accessoires podium	1 786,82	10	1 786,82	0,00	0,00	0,00
14/12/2017	01-31140 - Ensemble filtration murale	3 025,88	10	3 025,88	0,00	0,00	0,00
14/12/2017	01-31401 - Stand abri pliant (3)	3 840,71	10	3 840,71	0,00	0,00	0,00
14/12/2017	01-33395 - Pupitre conférence + malette	1 401,71	10	1 401,71	0,00	0,00	0,00
14/12/2017	2013M00001 - Optiques sans grille de protection (12)	1 675,74	10	668,00	1 007,74	0,00	-1 007,74
14/12/2017	2013M00003 - Bloc phare (6)	1 497,34	10	596,00	901,34	0,00	-901,34
14/12/2017	2014M01469 - Protège-fontaine 1 face pvc expansé	1 433,45	10	429,00	1 004,45	0,00	-1 004,45
14/12/2017	01-10323 - Peugeot 3740 TS 21	23 239,79	0	0,00	23 239,79	0,00	-23 239,79
14/12/2017	01-18219 - Boxer 320 Diesel 6052VW21	19 238,68	10	19 238,68	0,00	0,00	0,00
14/12/2017	01-18433 - Peugeot Boxer 6052VW21	19 238,68	10	19 238,68	0,00	0,00	0,00
14/12/2017	01-26015 - Stand Vitabri (2) avec bâches	7 384,10	10	7 384,10	0,00	0,00	0,00
29/12/2017	2014D00170 - STAT Logiciels	3 066,12	1	3 066,12	0,00	0,00	0,00
29/12/2017	2014D00174 - STAT Tubes LED parkings en ouvrages	45 550,70	10	9 108,00	36 442,70	0,00	-36 442,70

Modalités et date de sortie	Désignation du bien	Valeur d'acquisition (coût historique)	Durée de l'amort.	Cumul des amort. antérieurs	Valeur nette comptable au jour de la cession	Prix de cession	Plus ou moins values
29/12/2017	2014D00178b - STAT Onduleurs	38 132,45	5	38 132,45	0,00	0,00	0,00
29/12/2017	2014D00180b - STAT Autres immobilisations corporelles	25 582,19	10	21 849,90	3 732,29	0,00	-3 732,29
29/12/2017	2014D00180c - STAT Autres immobilisations corporelles	348 949,28	10	331 021,48	17 927,80	0,00	-17 927,80
Divers							
<b>TOTAL GENERAL</b>		<b>11 490 196,48</b>					<b>1 800 392,38</b>

<b>IV – ANNEXES</b>	<b>IV</b>
<b>ELEMENTS DU BILAN OPERATIONS LIEES AUX CESSIONS</b>	<b>A10.3</b>

**A10.3 – OPERATIONS LIEES AUX CESSIONS**

<b>Pour mémoire</b>		<b>Crédits ouverts (BP + DM)</b>
Chapitre 024	Produits des cessions d'immobilisations	4 657 000,00

<b>Produit des cessions</b>		<b>Réalisations</b>
Compte 775	Produits des cessions d'immobilisations	4 883 975,55
Compte 675	Valeurs comptables des immobilisations cédées	2 715 328,94

<b>IV – ANNEXES</b>	<b>IV</b>
<b>ELEMENTS DU BILAN</b> <b>VARIATION DU PATRIMOINE (article L. 300-5 du code de l'urbanisme) – ENTREES</b>	<b>A10.4</b>

**A10.4 – ETAT DES ENTREES D'IMMOBILISATIONS (L. 300-5 du code de l'urbanisme)**

Modalités et date d'acquisition	Désignation du bien	Valeur d'acquisition (coût historique)	Cumul des amortissements	Durée de l'amortissement
Acquisitions à titre onéreux				
Acquisitions à titre gratuit				
Mise à disposition				
Affectation				
Mises en concession ou affermage				
Divers				
<b>TOTAL GENERAL</b>		<b>0,00</b>	<b>0,00</b>	

<b>IV – ANNEXES</b>	<b>IV</b>
<b>ELEMENTS DU BILAN</b> <b>VARIATION DU PATRIMOINE (article L. 300-5 du code de l'urbanisme) – SORTIES</b>	<b>A10.5</b>

**A10.5 – ETAT DES SORTIES DES BIENS D'IMMOBILISATIONS (L. 300-5 du code de l'urbanisme)**

Modalités et date de sortie	Désignation du bien	Valeur d'acquisition (coût historique)	Durée de l'amort.	Cumul des amort. antérieurs	Valeur nette comptable au jour de la cession	Prix de cession	Plus ou moins values
Cessions à titre onéreux							
Cessions à titre gratuit							
Mise à disposition							
Affectation							
Mises en concession ou affermage							
Mise à la réforme							
Divers							
<b>TOTAL GENERAL</b>		0,00					0,00

<b>IV – ANNEXES</b>	<b>IV</b>
<b>ELEMENTS DU BILAN ETAT DES TRAVAUX EN REGIE (1)</b>	<b>A11</b>

**SECTION DE FONCTIONNEMENT**

Article (2)	Libellé (2)	Dépenses Mandats émis	Recettes Titres émis
011	Charges à caractère général	0,00	
012	Charges de personnel, frais assimilés	0,00	
72	Travaux en régie		0,00
<b>TOTAL GENERAL</b>		<b>0,00</b>	<b>0,00</b>

**SECTION D'INVESTISSEMENT**

Article (2)	Libellé (2)	Montant (3)
20	Immobilisations incorporelles	0,00
21	Immobilisations corporelles	0,00
23	Immobilisations en cours	0,00
<b>TOTAL GENERAL</b>		<b>0,00</b>

(1) Les immobilisations créées par les services techniques de la collectivité sont enregistrées au coût de leur production. Ce dernier correspond au coût d'acquisition des matières consommées augmenté des charges directes de production (matériel et outillage acquis ou loués, frais de personnel, ...) à l'exclusion des frais financiers et des frais d'administration générale.

(2) Détailler les chapitres budgétaires par article conformément au plan de comptes appliqué par la commune ou l'établissement.

(3) Les montants à renseigner correspondent aux mandats émis imputés au chapitre 040.



<b>IV – ANNEXES</b>	<b>IV</b>
<b>ELEMENTS DU BILAN ETAT DES TRAVAUX EN REGIE</b>	<b>A11</b>

**RATIO**

	Montant
Recettes 72 (I)	0,00
Recettes réelles de fonctionnement	218 539 602,73
Recettes 72 / Recettes réelles de fonctionnement	0,00 %

<b>IV – ANNEXES</b>	<b>IV</b>
<b>ENGAGEMENTS HORS BILAN – ENGAGEMENTS DONNES ET RECUS EMPRUNTS GARANTIS PAR LA COMMUNE OU L'ETABLISSEMENT</b>	<b>B1.1</b>

**B1.1 – ETAT DES EMPRUNTS GARANTIS PAR LA COMMUNE OU L'ETABLISSEMENT (art. L. 2313-1 6°, L. 5211-36 et L. 5711-1 du CGCT)**

Désignation du bénéficiaire	Année de mobilisation et profil d'amortissement de l'emprunt (1)		Objet de l'emprunt garanti	Organisme prêteur ou chef de file	Montant initial	Capital restant dû au 31/12/N	Durée résiduelle	Périodicité des remboursements (2)	Taux initial			Taux moyen constaté sur l'année (6)			Catégorie d'emprunt (7)	Indices ou devises pouvant modifier l'emprunt	Annuité garantie au cours de l'exercice	
	Année	Profil							Taux (3)	Index (4)	Taux actuariel (5)	Taux (3)	Index (4)	Niveau de taux			En intérêts (8)	En capital
<b>Total des emprunts contractés par des collectivités ou des EP (hors logements sociaux)</b>					<b>502 185,08</b>	<b>377 099,99</b>											<b>3 087,43</b>	<b>14 838,48</b>
LA VAPEUR	2008	P		CE	100 000,00	64 319,73	10,57	T	R	Taux fixe à 4.39 %	4,460	F	Euribor 03 M + 0.64	0,320	A-1		214,56	4 587,67
LA VAPEUR	2006	P		SG	192 185,08	102 780,26	7,08	A	F	Taux fixe à 2.5 %	2,540	F	Taux fixe à 2.5 %	2,530	A-1		2 872,87	10 250,81
LA VAPEUR	2017	C		CDC	210 000,00	210 000,00	15,00	A	F	Taux fixe à 0 %	0,000	F	Taux fixe à 0 %	0,000	A-1		0,00	0,00
<b>Total des emprunts autres que ceux contractés par des collectivités ou des EP (hors logements sociaux)</b>					<b>48 611 695,07</b>	<b>43 400 541,42</b>											<b>802 800,62</b>	<b>1 344 802,26</b>
A.L.I.S	2007	P		C.C.C.COOP	365 000,00	256 559,16	14,24	T	F	Taux fixe à 4.6 %	4,680	F	Taux fixe à 4.6 %	4,590	A-1		12 162,63	12 482,21
A.L.I.S	2007	P		C.C.C.COOP	365 000,00	248 678,52	14,24	T	R	Livret A + 1.05	3,850	R	Livret A + 1.05	1,800	A-1		4 622,29	12 923,01
ASS FOYER DU RENOUVEAU	2002	P		CDC	49 505,99	0,00	0,00	A	R	Livret A + 1.2	4,200	R	Livret A + 1.2	1,940	A-1		75,98	3 896,21
ASS FOYER DU RENOUVEAU	2002	P		CDC	30 520,60	0,00	0,00	A	R	Livret A + 1.2	4,200	R	Livret A + 1.2	1,940	A-1		46,84	2 402,03
ASS FOYER DU RENOUVEAU	2002	P		CDC	139 739,50	40 261,16	4,83	A	R	Livret A + 1.2	4,200	R	Livret A + 1.2	1,940	A-1		944,03	8 150,59
ASS FOYER DU RENOUVEAU	1999	P		CDC	176 166,99	85 698,16	13,00	A	R	Livret A + 0.8	3,800	R	Livret A + 0.8	1,550	A-1		1 434,35	6 840,11

Désignation du bénéficiaire	Année de mobilisation et profil d'amortissement de l'emprunt (1)		Objet de l'emprunt garanti	Organisme prêteur ou chef de file	Montant initial	Capital restant dû au 31/12/N	Durée résiduelle	Périodicité des remboursements (2)	Taux initial			Taux moyen constaté sur l'année (6)			Catégorie d'emprunt (7)	Indices ou devises pouvant modifier l'emprunt	Annuité garantie au cours de l'exercice	
	Année	Profil							Taux (3)	Index (4)	Taux actuariel (5)	Taux (3)	Index (4)	Niveau de taux			En intérêts (8)	En capital
ASSO DU PARC DES EXPOSITIONS ET DES CONGRES DE DIJON	2015	C		CREDIT MUTUEL	1 000 000,00	791 666,62	7,91	M	F	Taux fixe à 1.8 %	1,810	F	Taux fixe à 1.8 % Taux fixe à 1.7 %	1,740	A-1		14 743,75	100 000,02
ASSOCIATION UNION LUSO FRANCAISE EUROPEENNE	2014	P		CGD	30 000,00	22 501,90	6,44	M	F	Taux fixe à 4.85 %	4,960	F	Taux fixe à 4.85 %	4,840	A-1		1 167,44	2 875,60
ASSOCIATION UNION LUSO FRANCAISE EUROPEENNE	2013	P		CGD	206 405,72	186 806,79	21,69	M	F	Taux fixe à 4.85 %	4,960	F	Taux fixe à 4.85 %	4,840	A-1		9 185,35	4 731,41
Ass LARPE	2014	P		CREDIT MUTUEL	157 681,04	130 566,04	11,60	M	F	Taux fixe à 3.2 %	3,250	F	Taux fixe à 3.2 %	3,190	A-1		4 336,42	9 088,43
CRISD	2017	P		CREDIT MUTUEL	34 028,13	22 414,79	1,51	M	F	Taux fixe à 1.3 %	1,310	F	Taux fixe à 1.3 %	1,290	A-1		275,27	10 457,67
L'ARCHE A DIJON	2002	P		CDC	41 150,00	0,00	0,00	A	R	Livret A + 1.2	4,200	R	Livret A + 1.2	1,940	A-1		62,39	3 199,13
L'ARCHE A DIJON	1995	P		CDC	76 224,51	26 138,40	9,67	A	R	Livret A + 0.8	4,800	R	Livret A + 0.8	1,550	A-1		450,13	2 902,12
LE COIN DU MIROIR	2003	P		SOCIETE GENERALE	242 500,00	12 039,92	0,50	T	F	Taux fixe à 4.8 %	4,800	F	Taux fixe à 4.8 %	4,800	A-1		577,92	12 039,92
LE COIN DU MIROIR	2003	P		CREDIT COOPERATIF	242 500,00	8 093,00	0,50	T	F	Taux fixe à 4.8 %	4,800	F	Taux fixe à 4.8 %	4,800	A-1		388,46	8 093,00
MAISON RETRAITE LA PROVIDENCE	2010	P		CDC	2 466 727,90	1 850 045,95	22,00	A	R	Inflation INSEE hors tabac	0,930	R	Inflation INSEE hors tabac	2,720	A-2		48 441,84	82 224,26
MAISON RETRAITE SAINT PHILIBERT	2007	P		CREDIT FONCIER	900 000,00	660 302,29	22,00	A	R	Livret A + 1.40	2,150	R	Livret A + 1.40	2,150	A-1		15 050,00	32 972,04
MAISON RETRAITE SAINT PHILIBERT	2007	P		CREDIT COOPERATIF	909 000,00	754 458,38	22,00	A	R	Euribor 3 + 0.10	0,100	R	Euribor 3 + 0.10	0,100	A-1		1 054,00	19 905,21
SCI IMMO EIFFEL	2015	P		CDC	1 914 544,69	1 747 305,90	17,25	A	R	Livret A + 0.6	1,600	R	Livret A + 0.6	1,350	A-1		24 739,58	85 255,08

Désignation du bénéficiaire	Année de mobilisation et profil d'amortissement de l'emprunt (1)		Objet de l'emprunt garanti	Organisme prêteur ou chef de file	Montant initial	Capital restant dû au 31/12/N	Durée résiduelle	Périodicité des remboursements (2)	Taux initial			Taux moyen constaté sur l'année (6)			Catégorie d'emprunt (7)	Indices ou devises pouvant modifier l'emprunt	Annuité garantie au cours de l'exercice	
	Année	Profil							Taux (3)	Index (4)	Taux actuariel (5)	Taux (3)	Index (4)	Niveau de taux			En intérêts (8)	En capital
SEDAP	2014	P		CREDIT COOPERATIF	850 000,00	818 393,35	29,00	T	F	Taux fixe à 1.85 %	1,850	F	Taux fixe à 1.85 %	1,850	A-1		15 140,28	25 753,10
SEDAP	2016	P		CREDIT COOPERATIF	175 000,00	165 277,78	18,00	T	F	Taux fixe à 1.70 %	1,700	F	Taux fixe à 1.70 %	1,700	A-1		2 975,00	9 722,22
SPLAAD	2015	P		CDC	9 440 000,00	9 440 000,00	8,42	A	R	Livret A	1,600	R	Livret A	1,350	A-1		127 440,00	0,00
SPLAAD	2015	P		CDC	9 600 000,00	9 600 000,00	6,75	A	R	Livret A	1,350	R	Livret A	1,350	A-1		129 600,00	0,00
SPLAAD	2014	F		CE	8 000 000,00	8 000 000,00	1,31	X	F	Taux fixe à 2.95 %	2,980	F	Taux fixe à 2.95 %	2,940	A-1		236 000,00	0,00
SPLAAD	2014	C		LA BANQUE POSTALE	3 200 000,00	2 133 333,34	6,00	T	F	Taux fixe à 2.62 %	2,620	F	Taux fixe à 2.62 %	2,620	A-1		51 800,00	355 555,55
SPLAAD	2014	C		LA BANQUE POSTALE	4 800 000,00	3 199 999,97	6,00	T	F	Taux fixe à 2.62 %	2,620	F	Taux fixe à 2.62 %	2,620	A-1		77 700,00	533 333,34
SPLAAD	2016	C		LA BANQUE POSTALE	3 200 000,00	3 200 000,00	6,00	T	F	Taux fixe à 0.69 %	0,690	F	Taux fixe à 0.69 %	0,690	A-1		22 386,67	0,00
<b>Total des emprunts contractés pour des opérations de logement social</b>					<b>202 960 996,09</b>	<b>103 931 141,02</b>											<b>2 399 273,40</b>	<b>8 598 082,92</b>
ADOMA	1993	P		CDC	1 945 174,00	943 088,57	10,00	A	R	Livret A + 1.3	5,800	R	Livret A + 1.3	2,040	A-1		21 081,49	85 276,69
ADOMA	1993	P		CDC	958 989,66	452 876,89	10,33	A	R	Livret A + 1.3	5,800	R	Livret A + 1.3	2,040	A-1		10 123,46	40 950,39
ADOMA	1992	P		CDC	884 204,30	393 769,24	9,42	A	R	Livret A + 1.3	5,800	R	Livret A + 1.3	2,040	A-1		8 874,53	39 134,67
ADOMA	1997	P		CDC	377 073,22	194 005,92	11,25	A	R	Livret A + 0.8	4,300	R	Livret A + 0.8	1,550	A-1		3 255,06	15 998,00
ADOMA	1999	P		CDC	428 148,73	231 264,98	13,50	A	R	Livret A + 0.8	3,800	R	Livret A + 0.8	1,550	A-1		3 848,11	16 999,81
DIJON HABITAT	2004	P		CDC	267 139,91	179 625,69	21,25	A	R	Livret A + 0.7	2,950	R	Livret A + 0.7	1,450	A-1		2 739,95	9 336,11
DIJON HABITAT	2002	P		CDC	20 561,00	15 344,22	34,75	A	R	Livret A + 0.7	3,700	R	Livret A + 0.7	1,450	A-1		230,59	558,35
DIJON HABITAT	2004	P		CDC	4 965 078,27	3 506 347,87	21,25	A	R	Livret A	2,250	R	Livret A	0,750	A-1		27 393,30	146 091,96

Désignation du bénéficiaire	Année de mobilisation et profil d'amortissement de l'emprunt (1)		Objet de l'emprunt garanti	Organisme prêteur ou chef de file	Montant initial	Capital restant dû au 31/12/N	Durée résiduelle	Périodicité des remboursements (2)	Taux initial			Taux moyen constaté sur l'année (6)			Catégorie d'emprunt (7)	Indices ou devises pouvant modifier l'emprunt	Annuité garantie au cours de l'exercice	
	Année	Profil							Taux (3)	Index (4)	Taux actuariel (5)	Taux (3)	Index (4)	Niveau de taux			En intérêts (8)	En capital
DIJON HABITAT	2002	P		CDC	382 206,00	305 210,63	34,75	A	R	Livret A	3,000	R	Livret A	0,750	A-1		2 346,09	7 601,24
DIJON HABITAT	2003	P		CDC	13 867,00	10 725,23	35,00	A	R	Livret A + 0.7	3,700	R	Livret A + 0.7	1,450	A-1		161,07	382,82
DIJON HABITAT	2003	P		CDC	4 244,00	2 857,93	20,00	A	R	Livret A + 1.2	4,200	R	Livret A + 1.2	1,940	A-1		58,63	148,85
DIJON HABITAT	2003	P		CDC	40 108,00	31 557,89	35,00	A	R	Livret A + 1.2	4,200	R	Livret A + 1.2	1,940	A-1		636,42	1 079,09
DIJON HABITAT	2004	P		CDC	126 842,70	87 086,57	21,08	A	R	Livret A + 1.2	3,450	R	Livret A + 1.2	1,940	A-1		1 783,19	4 358,86
DIJON HABITAT	2004	P		CDC	32 351,03	25 511,05	36,08	A	R	Livret A + 1.2	3,450	R	Livret A + 1.2	1,940	A-1		514,16	856,38
DIJON HABITAT	2003	P		CDC	1 142 637,00	890 485,98	35,17	A	R	Livret A + 1.2	4,200	R	Livret A + 1.2	1,940	A-1		17 958,24	30 449,34
DIJON HABITAT	2003	P		CDC	55 275,00	36 867,58	20,25	A	R	Livret A + 1.2	4,200	R	Livret A + 1.2	1,940	A-1		756,36	1 920,20
DIJON HABITAT	2003	P		CDC	139 434,00	108 664,44	35,25	A	R	Livret A + 1.2	4,200	R	Livret A + 1.2	1,940	A-1		2 191,41	3 715,68
DIJON HABITAT	2003	P		CDC	24 501,00	19 944,98	35,92	A	R	Livret A + 0.7	2,950	R	Livret A + 0.7	1,450	A-1		298,03	608,72
DIJON HABITAT	2003	P		CDC	74 531,00	60 671,72	35,92	A	R	Livret A + 0.7	2,950	R	Livret A + 0.7	1,450	A-1		906,59	1 851,71
DIJON HABITAT	2005	P		CDC	2 300 688,49	1 710 035,52	22,50	A	R	Livret A + 0.25	2,500	R	Livret A + 0.25	1,000	A-1		17 758,73	65 837,79
DIJON HABITAT	2005	P		CDC	207 681,19	177 447,74	37,50	A	R	Livret A + 0.25	2,500	R	Livret A + 0.25	1,000	A-1		1 812,71	3 823,30
DIJON HABITAT	2005	P		CDC	1 394 868,41	1 036 765,54	22,50	A	R	Livret A + 0.25	2,500	R	Livret A + 0.25	1,000	A-1		10 766,82	39 916,33
DIJON HABITAT	2005	P		CDC	128 330,72	109 648,83	37,50	A	R	Livret A + 0.25	2,500	R	Livret A + 0.25	1,000	A-1		1 120,11	2 362,50
DIJON HABITAT	2005	P		CDC	57 401,29	42 046,13	22,50	A	R	Livret A + 0.7	2,950	R	Livret A + 0.7	1,450	A-1		637,31	1 906,40
DIJON HABITAT	2005	P		CDC	4 734,51	3 963,06	37,50	A	R	Livret A + 0.7	2,950	R	Livret A + 0.7	1,450	A-1		59,14	115,69
DIJON HABITAT	2006	P		CDC	463 378,71	357 007,05	23,25	A	R	Livret A + 0.25	2,500	R	Livret A + 0.25	1,000	A-1		3 701,11	13 104,45
DIJON HABITAT	2006	P		CDC	39 680,42	34 581,93	38,25	A	R	Livret A + 0.25	2,500	R	Livret A + 0.25	1,000	A-1		353,04	722,17

Désignation du bénéficiaire	Année de mobilisation et profil d'amortissement de l'emprunt (1)		Objet de l'emprunt garanti	Organisme prêteur ou chef de file	Montant initial	Capital restant dû au 31/12/N	Durée résiduelle	Périodicité des remboursements (2)	Taux initial			Taux moyen constaté sur l'année (6)			Catégorie d'emprunt (7)	Indices ou devises pouvant modifier l'emprunt	Annuité garantie au cours de l'exercice	
	Année	Profil							Taux (3)	Index (4)	Taux actuariel (5)	Taux (3)	Index (4)	Niveau de taux			En intérêts (8)	En capital
DIJON HABITAT	2006	P		CDC	1 352 766,50	1 042 229,98	23,25	A	R	Livret A + 0.25	2,500	R	Livret A + 0.25	1,000	A-1		10 804,86	38 256,52
DIJON HABITAT	2006	P		CDC	115 842,18	100 957,75	38,25	A	R	Livret A + 0.25	2,500	R	Livret A + 0.25	1,000	A-1		1 030,66	2 108,28
DIJON HABITAT	2006	P		CDC	74 789,78	56 845,74	23,25	A	R	Livret A + 0.7	2,950	R	Livret A + 0.7	1,450	A-1		860,20	2 478,34
DIJON HABITAT	2006	P		CDC	6 404,55	5 476,86	38,25	A	R	Livret A + 0.7	2,950	R	Livret A + 0.7	1,450	A-1		81,68	156,55
DIJON HABITAT	2005	P		CDC	123 229,69	92 150,47	22,33	A	R	Livret A + 1.2	3,450	R	Livret A + 1.2	1,940	A-1		1 874,83	3 994,64
DIJON HABITAT	2005	P		CDC	89 898,11	76 514,26	37,33	A	R	Livret A + 1.2	3,450	R	Livret A + 1.2	1,940	A-1		1 533,19	2 110,73
DIJON HABITAT	2004	P		CDC	64 616,00	46 908,83	21,33	A	R	Livret A + 1.2	3,450	R	Livret A + 1.2	1,940	A-1		956,09	2 121,59
DIJON HABITAT	2004	P		CDC	173 860,00	146 034,00	36,33	A	R	Livret A + 1.2	3,450	R	Livret A + 1.2	1,940	A-1		2 927,99	4 119,23
DIJON HABITAT	2004	P		CDC	5 026 478,29	2 624 236,92	10,25	T	R	Livret A	3,450	R	Livret A	1,940	A-1		55 307,97	212 069,10
DIJON HABITAT	2005	P		CDC	30 376,00	25 426,42	37,33	A	R	Livret A + 0.7	2,950	R	Livret A + 0.7	1,450	A-1		379,45	742,22
DIJON HABITAT	2006	P		CDC	14 040,51	10 776,00	23,42	A	R	Livret A + 1.15	3,400	R	Livret A + 1.15	1,890	A-1		213,31	450,71
DIJON HABITAT	2006	P		CDC	96 879,23	83 381,58	38,33	A	R	Livret A + 1.15	3,400	R	Livret A + 1.15	1,890	A-1		1 627,27	2 264,01
DIJON HABITAT	2005	P		CDC	13 765,00	10 082,81	22,42	A	R	Livret A + 0.7	2,950	R	Livret A + 0.7	1,450	A-1		152,83	457,16
DIJON HABITAT	2005	P		CDC	80 111,00	67 057,28	37,33	A	R	Livret A + 0.7	2,950	R	Livret A + 0.7	1,450	A-1		1 000,71	1 957,48
DIJON HABITAT	2006	P		CDC	212 673,86	183 043,21	38,33	A	R	Livret A + 1.15	3,400	R	Livret A + 1.15	1,890	A-1		3 572,25	4 970,08
DIJON HABITAT	2006	P		CDC	36 588,80	28 081,67	23,42	A	R	Livret A + 1.15	3,400	R	Livret A + 1.15	1,890	A-1		555,87	1 174,54
DIJON HABITAT	2006	P		CDC	28 958,22	21 850,41	23,42	A	R	Livret A + 0.7	2,950	R	Livret A + 0.7	1,450	A-1		330,64	952,63
DIJON HABITAT	2006	P		CDC	69 445,18	58 954,58	38,33	A	R	Livret A + 0.7	2,950	R	Livret A + 0.7	1,450	A-1		879,27	1 685,07
DIJON HABITAT	2005	P		CDC	10 528,00	8 812,51	37,33	A	R	Livret A + 0.7	2,950	R	Livret A + 0.7	1,450	A-1		131,51	257,25

Désignation du bénéficiaire	Année de mobilisation et profil d'amortissement de l'emprunt (1)		Objet de l'emprunt garanti	Organisme prêteur ou chef de file	Montant initial	Capital restant dû au 31/12/N	Durée résiduelle	Périodicité des remboursements (2)	Taux initial			Taux moyen constaté sur l'année (6)			Catégorie d'emprunt (7)	Indices ou devises pouvant modifier l'emprunt	Annuité garantie au cours de l'exercice	
	Année	Profil							Taux (3)	Index (4)	Taux actuariel (5)	Taux (3)	Index (4)	Niveau de taux			En intérêts (8)	En capital
DIJON HABITAT	2005	P		CDC	10 308,00	8 628,37	37,33	A	R	Livret A + 0.7	2,950	R	Livret A + 0.7	1,450	A-1		128,76	251,87
DIJON HABITAT	2005	P		CDC	68 938,00	57 704,84	37,33	A	R	Livret A + 0.7	2,950	R	Livret A + 0.7	1,450	A-1		861,14	1 684,47
DIJON HABITAT	2007	P		CDC	32 849,23	30 149,70	39,75	A	R	Livret A + 1.15	4,150	R	Livret A + 1.15	1,890	A-1		582,35	500,56
DIJON HABITAT	2007	P		CDC	350 031,25	289 204,70	24,75	A	R	Livret A + 1.15	4,150	R	Livret A + 1.15	1,890	A-1		5 665,40	8 974,46
DIJON HABITAT	2006	P		CDC	15 669 000,00	7 559 815,03	13,08	A	R	Livret A + 1	3,000	R	Livret A + 1	1,740	A-1		140 573,35	472 948,11
DIJON HABITAT	2005	P		CDC	8 001 900,16	4 990 658,23	12,87	A	F	Taux fixe à 3.45 %	3,450	F	Taux fixe à 3.45 %	3,440	A-1		182 539,35	300 337,30
DIJON HABITAT	2008	P		CDC	620 003,66	490 842,17	25,42	A	R	Livret A + 0.65	4,150	R	Livret A + 0.65	1,400	A-1		7 151,65	19 990,20
DIJON HABITAT	2008	P		CDC	132 083,15	114 429,69	40,42	A	R	Livret A + 0.65	4,150	R	Livret A + 0.65	1,400	A-1		1 646,27	3 161,15
DIJON HABITAT	2008	P		CDC	343 838,70	286 049,93	30,42	A	R	Livret A + 1	4,500	R	Livret A + 1	1,750	A-1		5 173,99	9 606,70
DIJON HABITAT	2008	P		CDC	255 923,11	223 686,87	40,42	A	R	Livret A + 1	4,500	R	Livret A + 1	1,750	A-1		4 018,35	5 933,06
DIJON HABITAT	2008	P		CDC	633 728,38	527 218,02	30,42	A	R	Livret A + 1	4,500	R	Livret A + 1	1,750	A-1		9 536,17	17 706,09
DIJON HABITAT	2008	P		CDC	134 621,37	117 664,38	40,42	A	R	Livret A + 1	4,500	R	Livret A + 1	1,750	A-1		2 113,74	3 120,93
DIJON HABITAT	2008	P		CDC	1 540 481,40	1 264 101,94	25,50	A	R	Livret A + 0.65	4,150	R	Livret A + 0.65	1,400	A-1		18 258,56	40 080,95
DIJON HABITAT	2008	P		CDC	151 871,72	136 810,72	40,50	A	R	Livret A + 0.65	4,150	R	Livret A + 0.65	1,400	A-1		1 949,77	2 458,55
DIJON HABITAT	2008	P		CDC	2 555 719,94	2 018 065,43	25,83	A	R	Livret A + 0.65	4,650	R	Livret A + 0.65	1,400	A-1		29 403,55	82 188,39
DIJON HABITAT	2008	P		CDC	331 172,45	286 167,27	40,83	A	R	Livret A + 0.65	4,650	R	Livret A + 0.65	1,400	A-1		4 117,02	7 905,43
DIJON HABITAT	2008	P		CDC	795 169,39	627 887,21	25,83	A	R	Livret A + 0.65	4,650	R	Livret A + 0.65	1,400	A-1		9 148,42	25 571,54
DIJON HABITAT	2008	P		CDC	207 339,26	179 162,57	40,83	A	R	Livret A + 0.65	4,650	R	Livret A + 0.65	1,400	A-1		2 577,57	4 949,40

Désignation du bénéficiaire	Année de mobilisation et profil d'amortissement de l'emprunt (1)		Objet de l'emprunt garanti	Organisme prêteur ou chef de file	Montant initial	Capital restant dû au 31/12/N	Durée résiduelle	Périodicité des remboursements (2)	Taux initial			Taux moyen constaté sur l'année (6)			Catégorie d'emprunt (7)	Indices ou devises pouvant modifier l'emprunt	Annuité garantie au cours de l'exercice	
	Année	Profil							Taux (3)	Index (4)	Taux actuariel (5)	Taux (3)	Index (4)	Niveau de taux			En intérêts (8)	En capital
DIJON HABITAT	2007	P		CDC	4 570 000,00	2 102 597,30	4,92	A	F	Taux fixe à 2.81 %	3,150	F	Taux fixe à 2.81 %	2,830	A-1		69 887,40	384 498,85
DIJON HABITAT	1966	P		CDC	6 204,68	248,24	1,82	A	F	Taux fixe à 0 %	0,000	F	Taux fixe à 0 %	0,000	A-1		0,00	124,09
DIJON HABITAT	1973	P		CDC	27 639,01	801,18	0,82	A	F	Taux fixe à 1 %	1,000	F	Taux fixe à 1 %	1,000	A-1		15,94	793,20
DIJON HABITAT	1978	P		CDC	92 384,10	4 398,77	0,82	A	F	Taux fixe à 3.6 %	3,600	F	Taux fixe à 3.6 %	3,590	A-1		311,21	4 245,97
DIJON HABITAT	1978	P		CDC	15 656,51	2 719,54	5,82	A	F	Taux fixe à 1.2 %	1,200	F	Taux fixe à 1.2 %	1,200	A-1		37,85	434,64
DIJON HABITAT	1978	P		CDC	33 950,40	5 706,27	5,82	A	F	Taux fixe à 1 %	1,000	F	Taux fixe à 1 %	1,000	A-1		66,25	918,36
DIJON HABITAT	1979	P		CDC	44 408,40	4 129,12	1,82	A	F	Taux fixe à 3.6 %	3,600	F	Taux fixe à 3.6 %	3,590	A-1		219,12	1 957,57
DIJON HABITAT	1979	P		CDC	43 234,54	4 020,03	1,82	A	F	Taux fixe à 3.6 %	3,600	F	Taux fixe à 3.6 %	3,590	A-1		213,33	1 905,82
DIJON HABITAT	1973	P		CDC	295 202,28	8 556,65	0,07	A	F	Taux fixe à 1 %	1,000	F	Taux fixe à 1 %	1,000	A-1		170,29	8 471,87
DIJON HABITAT	1978	P		CDC	6 402,86	1 122,30	5,07	A	F	Taux fixe à 1.2 %	1,200	F	Taux fixe à 1.2 %	1,200	A-1		15,62	179,35
DIJON HABITAT	1980	P		CDC	359 755,84	33 664,01	1,07	A	F	Taux fixe à 3.6 %	3,600	F	Taux fixe à 3.6 %	3,590	A-1		1 786,46	15 959,79
DIJON HABITAT	1972	P		CDC	239 040,06	0,00	0,00	A	F	Taux fixe à 1 %	1,000	F	Taux fixe à 1 %	1,000	A-1		69,37	6 928,62
DIJON HABITAT	1973	P		CDC	414 646,08	12 018,70	0,32	A	F	Taux fixe à 1 %	1,000	F	Taux fixe à 1 %	1,000	A-1		239,18	11 899,75



Désignation du bénéficiaire	Année de mobilisation et profil d'amortissement de l'emprunt (1)		Objet de l'emprunt garanti	Organisme prêteur ou chef de file	Montant initial	Capital restant dû au 31/12/N	Durée résiduelle	Périodicité des remboursements (2)	Taux initial			Taux moyen constaté sur l'année (6)			Catégorie d'emprunt (7)	Indices ou devises pouvant modifier l'emprunt	Annuité garantie au cours de l'exercice	
	Année	Profil							Taux (3)	Index (4)	Taux actuariel (5)	Taux (3)	Index (4)	Niveau de taux			En intérêts (8)	En capital
DIJON HABITAT	1975	P		CDC	243 262,90	20 944,57	2,32	A	F	Taux fixe à 1 %	1,000	F	Taux fixe à 1 %	1,000	A-1		277,88	6 843,75
DIJON HABITAT	1975	P		CDC	130 999,44	11 278,81	2,32	A	F	Taux fixe à 1 %	1,000	F	Taux fixe à 1 %	1,000	A-1		149,64	3 685,43
DIJON HABITAT	1975	P		CDC	259 742,64	22 363,50	2,32	A	F	Taux fixe à 1 %	1,000	F	Taux fixe à 1 %	1,000	A-1		296,71	7 307,37
DIJON HABITAT	1975	P		CDC	26 297,46	2 242,98	2,32	A	F	Taux fixe à 1 %	1,000	F	Taux fixe à 1 %	1,000	A-1		29,76	732,90
DIJON HABITAT	1977	P		CDC	399 462,16	0,00	0,00	A	F	Taux fixe à 3.6 %	3,600	F	Taux fixe à 3.6 %	3,590	A-1		684,68	19 020,21
DIJON HABITAT	1977	P		CDC	1 413 339,59	0,00	0,00	A	F	Taux fixe à 3.6 %	3,600	F	Taux fixe à 3.6 %	3,590	A-1		2 422,51	67 295,49
DIJON HABITAT	1977	P		CDC	370 908,46	0,00	0,00	A	F	Taux fixe à 3.6 %	3,600	F	Taux fixe à 3.6 %	3,590	A-1		635,82	17 660,56
DIJON HABITAT	1977	P		CDC	9 253,66	1 359,63	4,32	A	F	Taux fixe à 1.2 %	1,200	F	Taux fixe à 1.2 %	1,200	A-1		19,46	262,32
DIJON HABITAT	1977	P		CDC	14 177,76	2 083,01	4,32	A	F	Taux fixe à 1.2 %	1,200	F	Taux fixe à 1.2 %	1,200	A-1		29,82	401,91
DIJON HABITAT	1978	P		CDC	25 093,11	4 217,65	5,32	A	F	Taux fixe à 1 %	1,000	F	Taux fixe à 1 %	1,000	A-1		48,96	678,77
DIJON HABITAT	1989	P		CDC	95 458,70	3 291,67	0,25	A	F	Taux fixe à 0 %	0,000	F	Taux fixe à 0 %	0,000	A-1		0,00	3 291,68
DIJON HABITAT	1975	P		CDC	34 087,60	2 907,32	2,57	A	F	Taux fixe à 1 %	1,000	F	Taux fixe à 1 %	1,000	A-1		38,57	950,02
DIJON HABITAT	1976	P		CDC	5 503,41	473,75	2,57	A	F	Taux fixe à 1 %	1,000	F	Taux fixe à 1 %	1,000	A-1		6,29	154,83

Désignation du bénéficiaire	Année de mobilisation et profil d'amortissement de l'emprunt (1)		Objet de l'emprunt garanti	Organisme prêteur ou chef de file	Montant initial	Capital restant dû au 31/12/N	Durée résiduelle	Périodicité des remboursements (2)	Taux initial			Taux moyen constaté sur l'année (6)			Catégorie d'emprunt (7)	Indices ou devises pouvant modifier l'emprunt	Annuité garantie au cours de l'exercice	
	Année	Profil							Taux (3)	Index (4)	Taux actuariel (5)	Taux (3)	Index (4)	Niveau de taux			En intérêts (8)	En capital
DIJON HABITAT	1977	P		CDC	35 688,31	5 023,33	4,57	A	F	Taux fixe à 1 %	1,000	F	Taux fixe à 1 %	1,000	A-1		59,98	975,03
DIJON HABITAT	1978	P		CDC	11 982,49	570,53	0,57	A	F	Taux fixe à 3.6 %	3,600	F	Taux fixe à 3.6 %	3,590	A-1		40,36	550,72
DIJON HABITAT	1988	P		CDC	4 086 700,81	1 621 155,10	7,83	A	R	Livret A + 1.3	5,800	R	Livret A + 1.3	5,190	A-1		93 323,84	159 503,72
DIJON HABITAT	1991	P		CDC	351 445,28	146 205,99	8,17	A	R	Livret A + 1.3	5,800	R	Livret A + 1.3	2,040	A-1		3 328,01	16 135,79
DIJON HABITAT	1991	P		CDC	945 674,01	393 357,68	8,17	A	R	Livret A + 1.3	5,800	R	Livret A + 1.3	2,040	A-1		8 953,79	43 412,29
DIJON HABITAT	1991	P		CDC	1 015 410,69	416 754,85	8,75	A	R	Livret A + 1.3	5,800	R	Livret A + 1.3	2,040	A-1		9 486,36	45 994,49
DIJON HABITAT	1986	P		CDC	260 047,53	79 205,86	5,67	A	R	Livret A + 0.52	4,940	R	Livret A + 0.52	2,210	A-1		2 403,17	12 219,96
DIJON HABITAT	1986	P		CDC	667 726,70	203 377,71	5,67	A	R	Livret A + 0.52	4,940	R	Livret A + 0.52	2,210	A-1		6 170,66	31 377,31
DIJON HABITAT	1986	P		CDC	1 330 879,92	405 362,42	5,67	A	R	Livret A + 0.52	4,940	R	Livret A + 0.52	2,210	A-1		12 299,08	62 539,68
DIJON HABITAT	1987	P		CDC	2 029 492,79	709 127,06	6,50	A	R	Livret A + 0.52	4,940	R	Livret A + 0.52	2,080	A-1		22 586,65	91 249,82
DIJON HABITAT	1987	P		CDC	762 245,09	266 336,80	6,50	A	R	Livret A + 0.52	4,940	R	Livret A + 0.52	2,080	A-1		8 483,18	34 271,98
DIJON HABITAT	1987	P		CDC	1 832 403,65	632 433,53	6,67	A	R	Livret A + 0.52	4,940	R	Livret A + 0.52	1,470	A-1		11 308,07	90 216,75
DIJON HABITAT	1987	P		CDC	507 655,23	175 211,49	6,75	A	R	Livret A + 0.52	4,940	R	Livret A + 0.52	1,490	A-1		3 132,81	24 993,97
DIJON HABITAT	1988	P		CDC	555 356,52	217 548,49	7,08	A	R	Livret A + 0.52	4,940	R	Livret A + 0.52	1,460	A-1		7 978,42	23 017,96
DIJON HABITAT	1988	P		CDC	712 241,81	276 367,69	7,17	A	R	Livret A + 0.52	4,940	R	Livret A + 0.52	1,460	A-1		7 219,45	32 157,50
DIJON HABITAT	1988	P		CDC	1 841 785,36	714 658,92	7,25	A	R	Livret A + 0.52	4,940	R	Livret A + 0.52	1,550	A-1		18 668,74	83 156,08
DIJON HABITAT	1989	P		CDC	92 134,85	38 541,61	8,92	A	R	Livret A + 0.52	4,940	R	Livret A + 0.52	1,270	A-1		545,44	4 405,53
DIJON HABITAT	1991	P		CDC	35 977,97	14 766,44	8,67	A	R	Livret A + 1.3	5,800	R	Livret A + 1.3	2,040	A-1		336,12	1 629,68

Désignation du bénéficiaire	Année de mobilisation et profil d'amortissement de l'emprunt (1)		Objet de l'emprunt garanti	Organisme prêteur ou chef de file	Montant initial	Capital restant dû au 31/12/N	Durée résiduelle	Périodicité des remboursements (2)	Taux initial			Taux moyen constaté sur l'année (6)			Catégorie d'emprunt (7)	Indices ou devises pouvant modifier l'emprunt	Annuité garantie au cours de l'exercice	
	Année	Profil							Taux (3)	Index (4)	Taux actuariel (5)	Taux (3)	Index (4)	Niveau de taux			En intérêts (8)	En capital
DIJON HABITAT	1991	P		CDC	40 383,75	16 574,70	8,67	A	R	Livret A + 1.3	5,800	R	Livret A + 1.3	2,040	A-1		377,28	1 829,24
DIJON HABITAT	1991	P		CDC	140 557,99	72 044,45	10,67	A	R	Livret A + 1.3	5,800	R	Livret A + 1.3	4,440	A-1		3 546,05	4 740,91
DIJON HABITAT	1992	P		CDC	20 275,72	9 152,23	9,08	A	R	Livret A + 1.3	5,800	R	Livret A + 1.3	2,040	A-1		206,27	909,59
DIJON HABITAT	1992	P		CDC	19 818,37	8 945,78	9,08	A	R	Livret A + 1.3	5,800	R	Livret A + 1.3	2,040	A-1		201,62	889,07
DIJON HABITAT	1992	P		CDC	18 598,78	8 395,26	9,08	A	R	Livret A + 1.3	5,800	R	Livret A + 1.3	2,040	A-1		189,21	834,36
DIJON HABITAT	1992	P		CDC	18 257,29	8 241,13	9,08	A	R	Livret A + 1.3	5,800	R	Livret A + 1.3	2,040	A-1		185,74	819,04
DIJON HABITAT	1993	P		CDC	1 986 312,13	953 866,23	10,08	A	R	Livret A + 1.3	5,800	R	Livret A + 1.3	2,040	A-1		21 322,41	86 251,24
DIJON HABITAT	1992	P		CDC	21 952,66	9 776,34	9,42	A	R	Livret A + 1.3	5,800	R	Livret A + 1.3	2,040	A-1		220,33	971,62
DIJON HABITAT	1992	P		CDC	186 597,60	83 098,88	9,42	A	R	Livret A + 1.3	5,800	R	Livret A + 1.3	2,040	A-1		1 872,83	8 258,77
DIJON HABITAT	1992	P		CDC	35 977,97	16 022,33	9,42	A	R	Livret A + 1.3	5,800	R	Livret A + 1.3	2,040	A-1		361,10	1 592,38
DIJON HABITAT	1993	P		CDC	1 316 431,43	625 076,27	10,50	A	R	Livret A + 1.3	5,800	R	Livret A + 1.3	2,040	A-1		13 972,75	56 521,13
DIJON HABITAT	1993	P		CDC	325 028,48	152 459,35	10,83	A	R	Livret A + 1.3	5,800	R	Livret A + 1.3	2,040	A-1		3 408,02	13 785,80
DIJON HABITAT	1993	P		CDC	44 210,22	21 029,96	10,25	A	R	Livret A + 1.3	5,800	R	Livret A + 1.3	2,040	A-1		470,09	1 901,59
DIJON HABITAT	1994	P		CDC	940 366,76	465 234,23	11,58	A	R	Livret A + 1.3	5,800	R	Livret A + 1.3	2,040	A-1		10 328,64	38 601,96
DIJON HABITAT	1993	P		CDC	13 296,76	6 237,04	10,67	A	R	Livret A + 1.3	5,800	R	Livret A + 1.3	2,040	A-1		139,42	563,97
DIJON HABITAT	1993	P		CDC	15 019,89	7 045,29	10,75	A	R	Livret A + 1.3	5,800	R	Livret A + 1.3	2,040	A-1		157,49	637,05
DIJON HABITAT	1993	P		CDC	42 098,19	19 746,77	10,75	A	R	Livret A + 1.3	5,800	R	Livret A + 1.3	2,040	A-1		441,42	1 785,55
DIJON HABITAT	1993	P		CDC	12 758,61	5 984,61	10,75	A	R	Livret A + 1.3	5,800	R	Livret A + 1.3	2,040	A-1		133,77	541,15
DIJON HABITAT	1993	P		CDC	29 470,22	13 823,43	10,75	A	R	Livret A + 1.3	5,800	R	Livret A + 1.3	2,040	A-1		309,01	1 249,95

Désignation du bénéficiaire	Année de mobilisation et profil d'amortissement de l'emprunt (1)		Objet de l'emprunt garanti	Organisme prêteur ou chef de file	Montant initial	Capital restant dû au 31/12/N	Durée résiduelle	Périodicité des remboursements (2)	Taux initial			Taux moyen constaté sur l'année (6)			Catégorie d'emprunt (7)	Indices ou devises pouvant modifier l'emprunt	Annuité garantie au cours de l'exercice	
	Année	Profil							Taux (3)	Index (4)	Taux actuariel (5)	Taux (3)	Index (4)	Niveau de taux			En intérêts (8)	En capital
DIJON HABITAT	1995	P		CDC	1 462 484,34	768 784,98	12,25	A	R	Livret A + 1.3	5,800	R	Livret A + 1.3	2,040	A-1		16 968,69	58 955,74
DIJON HABITAT	1995	P		CDC	1 127 014,45	591 135,76	12,50	A	R	Livret A + 1.3	5,800	R	Livret A + 1.3	2,040	A-1		13 047,59	45 332,38
DIJON HABITAT	1994	P		CDC	37 302,91	18 455,12	11,75	A	R	Livret A + 1.3	5,800	R	Livret A + 1.3	2,040	A-1		409,72	1 531,28
DIJON HABITAT	1994	P		CDC	36 088,34	17 854,24	11,75	A	R	Livret A + 1.3	5,800	R	Livret A + 1.3	2,040	A-1		396,37	1 481,43
DIJON HABITAT	1994	P		CDC	60 242,67	29 804,27	11,75	A	R	Livret A + 1.3	5,800	R	Livret A + 1.3	2,040	A-1		661,69	2 472,95
DIJON HABITAT	1994	P		CDC	26 678,58	13 198,87	11,83	A	R	Livret A + 1.3	5,800	R	Livret A + 1.3	2,040	A-1		293,02	1 095,16
DIJON HABITAT	1995	P		CDC	7 562,54	4 051,89	12,00	A	R	Livret A + 1.3	5,800	R	Livret A + 1.3	2,040	A-1		89,43	310,73
DIJON HABITAT	1995	P		CDC	333 686,66	174 598,05	12,33	A	R	Livret A + 1.3	5,800	R	Livret A + 1.3	2,040	A-1		3 853,75	13 389,38
DIJON HABITAT	1996	P		CDC	2 223 537,35	1 048 142,74	10,42	A	R	Livret A + 1.3	4,800	R	Livret A + 1.3	2,040	A-1		23 429,83	94 775,98
DIJON HABITAT	1995	P		CDC	51 197,10	27 053,10	12,58	A	R	Livret A + 0.8	4,800	R	Livret A + 0.8	1,550	A-1		451,24	2 059,39
DIJON HABITAT	1995	P		CDC	63 890,16	33 760,24	12,58	A	R	Livret A + 0.8	4,800	R	Livret A + 0.8	1,550	A-1		563,12	2 569,96
DIJON HABITAT	1995	P		CDC	72 483,11	38 300,85	12,58	A	R	Livret A + 0.8	4,800	R	Livret A + 0.8	1,550	A-1		638,86	2 915,61
DIJON HABITAT	1995	P		CDC	1 189 102,33	321 538,20	2,58	A	F	Taux fixe à 6.5 %	6,500	F	Taux fixe à 6.5 %	6,480	A-1		26 820,67	91 087,45
DIJON HABITAT	1995	P		CDC	46 808,56	24 734,12	12,58	A	R	Livret A + 0.8	4,800	R	Livret A + 0.8	1,550	A-1		412,56	1 882,86
DIJON HABITAT	1996	P		CDC	2 148 931,80	1 003 122,02	10,83	A	R	Livret A + 1.3	4,800	R	Livret A + 1.3	2,040	A-1		22 423,46	90 705,08
DIJON HABITAT	1996	P		CDC	2 165 044,91	1 010 643,61	10,83	A	R	Livret A + 1.3	4,800	R	Livret A + 1.3	2,040	A-1		22 591,59	91 385,21
DIJON HABITAT	1995	P		CDC	54 896,89	28 444,84	12,92	A	R	Livret A + 1.3	5,800	R	Livret A + 1.3	2,040	A-1		627,84	2 181,34
DIJON HABITAT	1996	P		CDC	23 478,21	10 661,18	10,33	A	R	Livret A + 0.8	4,300	R	Livret A + 0.8	1,550	A-1		180,57	988,79

Désignation du bénéficiaire	Année de mobilisation et profil d'amortissement de l'emprunt (1)		Objet de l'emprunt garanti	Organisme prêteur ou chef de file	Montant initial	Capital restant dû au 31/12/N	Durée résiduelle	Périodicité des remboursements (2)	Taux initial			Taux moyen constaté sur l'année (6)			Catégorie d'emprunt (7)	Indices ou devises pouvant modifier l'emprunt	Annuité garantie au cours de l'exercice	
	Année	Profil							Taux (3)	Index (4)	Taux actuariel (5)	Taux (3)	Index (4)	Niveau de taux			En intérêts (8)	En capital
DIJON HABITAT	1996	P		CDC	14 483,88	6 512,67	10,58	A	R	Livret A + 0.8	4,300	R	Livret A + 0.8	1,550	A-1		110,31	604,02
DIJON HABITAT	1996	P		CDC	50 370,37	22 649,03	10,58	A	R	Livret A + 0.8	4,300	R	Livret A + 0.8	1,550	A-1		383,62	2 100,61
DIJON HABITAT	1997	P		CDC	249 875,53	121 602,74	11,17	A	R	Livret A + 0.8	4,300	R	Livret A + 0.8	1,550	A-1		2 045,53	10 366,70
DIJON HABITAT	1998	P		CDC	107 769,25	55 416,65	12,25	A	R	Livret A + 0.8	4,300	R	Livret A + 0.8	1,550	A-1		926,75	4 373,54
DIJON HABITAT	1999	P		CDC	289 226,88	154 321,27	13,92	A	R	Livret A + 0.8	3,050	R	Livret A + 0.8	1,550	A-1		2 567,81	11 343,83
DIJON HABITAT	2000	P		CDC	193 395,31	108 736,41	14,33	A	R	Livret A + 0.8	3,050	R	Livret A + 0.8	1,550	A-1		1 801,58	7 494,74
DIJON HABITAT	2000	P		CDC	808 262,03	454 444,90	14,33	A	R	Livret A + 0.8	3,050	R	Livret A + 0.8	1,550	A-1		7 529,40	31 322,97
DIJON HABITAT	1999	P		CDC	87 551,47	44 612,73	13,17	A	R	Livret A + 0.8	3,800	R	Livret A + 0.8	1,550	A-1		744,56	3 423,31
DIJON HABITAT	2001	P		CDC	198 744,46	112 703,33	15,08	A	R	Livret A + 0.8	3,800	R	Livret A + 0.8	1,550	A-1		1 865,70	7 664,34
DIJON HABITAT	1999	P		CDC	36 862,18	18 782,83	13,50	A	R	Livret A + 0.8	3,800	R	Livret A + 0.8	1,550	A-1		313,47	1 441,28
DIJON HABITAT	1999	P		CDC	34 316,28	17 485,57	13,50	A	R	Livret A + 0.8	3,800	R	Livret A + 0.8	1,550	A-1		291,82	1 341,74
DIJON HABITAT	1998	P		CDC	1 242 813,59	0,00	0,00	A	R	Livret A + 1.3	4,300	R	Livret A + 1.3	2,040	A-1		1 872,77	91 354,81
DIJON HABITAT	1999	P		CDC	1 263 844,01	91 370,14	0,17	A	R	Livret A + 1.3	4,300	R	Livret A + 1.3	2,040	A-1		3 749,85	91 549,20
DIJON HABITAT	1999	P		CDC	479 804,89	34 371,82	0,42	A	R	Livret A + 1.3	4,300	R	Livret A + 1.3	2,040	A-1		1 410,62	34 439,19
DIJON HABITAT	1998	P		CDC	557 056,18	38 090,26	0,67	A	R	Livret A + 1.3	4,300	R	Livret A + 1.3	2,040	A-1		1 563,23	38 164,92
DIJON HABITAT	1999	P		CDC	743 907,96	191 160,69	3,17	A	R	Livret A + 1.3	4,300	R	Livret A + 1.3	2,040	A-1		4 905,46	48 130,25
DIJON HABITAT	1998	P		CDC	196 478,84	48 054,56	3,67	A	R	Livret A + 1.3	4,300	R	Livret A + 1.3	2,040	A-1		1 233,15	12 099,13
DIJON HABITAT	1998	P		CDC	893 070,54	218 426,10	3,67	A	R	Livret A + 1.3	4,300	R	Livret A + 1.3	2,040	A-1		5 605,13	54 995,10
DIJON HABITAT	1998	P		CDC	306 884,55	75 057,45	3,67	A	R	Livret A + 1.3	4,300	R	Livret A + 1.3	2,040	A-1		1 926,09	18 897,88

Désignation du bénéficiaire	Année de mobilisation et profil d'amortissement de l'emprunt (1)		Objet de l'emprunt garanti	Organisme prêteur ou chef de file	Montant initial	Capital restant dû au 31/12/N	Durée résiduelle	Périodicité des remboursements (2)	Taux initial			Taux moyen constaté sur l'année (6)			Catégorie d'emprunt (7)	Indices ou devises pouvant modifier l'emprunt	Annuité garantie au cours de l'exercice	
	Année	Profil							Taux (3)	Index (4)	Taux actuariel (5)	Taux (3)	Index (4)	Niveau de taux			En intérêts (8)	En capital
DIJON HABITAT	1998	P		CDC	1 096 512,00	268 183,57	3,92	A	R	Livret A + 1.3	4,300	R	Livret A + 1.3	2,040	A-1		6 881,99	67 522,98
DIJON HABITAT	1999	P		CDC	678 532,63	98 923,30	1,42	A	R	Livret A + 1.3	4,300	R	Livret A + 1.3	2,040	A-1		3 045,33	49 628,98
DIJON HABITAT	1998	P		CDC	2 030 520,20	283 219,70	1,92	A	R	Livret A + 1.3	4,300	R	Livret A + 1.3	2,040	A-1		8 718,83	142 088,93
DIJON HABITAT	1998	P		CDC	115 852,88	16 159,31	1,92	A	R	Livret A + 1.3	4,300	R	Livret A + 1.3	2,040	A-1		497,46	8 106,99
DIJON HABITAT	1998	P		CDC	409 136,96	80 070,11	2,67	A	R	Livret A + 1.3	4,300	R	Livret A + 1.3	2,040	A-1		2 191,38	26 826,20
DIJON HABITAT	1998	P		CDC	1 472 726,91	288 219,88	2,92	A	R	Livret A + 1.3	4,300	R	Livret A + 1.3	2,040	A-1		7 888,06	96 563,45
DIJON HABITAT	2001	P		CDC	1 108 881,76	671 710,83	15,50	A	R	Livret A + 0.8	3,800	R	Livret A + 0.8	1,550	A-1		11 071,94	42 608,14
DIJON HABITAT	1999	P		CDC	2 972 755,84	220 063,11	0,33	A	R	Livret A + 1.3	3,800	R	Livret A + 1.3	2,040	A-1		8 986,50	218 302,56
DIJON HABITAT	2000	P		CDC	55 397,08	31 898,83	14,33	A	R	Livret A + 0.8	3,050	R	Livret A + 0.8	1,550	A-1		527,82	2 153,91
DIJON HABITAT	2000	P		CDC	159 766,57	126 723,55	32,33	A	R	Livret A + 0.8	3,050	R	Livret A + 0.8	1,550	A-1		2 028,03	4 117,11
DIJON HABITAT	2000	P		CDC	16 914,98	8 979,33	14,83	A	R	Livret A + 0.7	3,700	R	Livret A + 0.7	1,450	A-1		139,64	651,12
DIJON HABITAT	2000	P		CDC	57 842,20	41 898,80	32,83	A	R	Livret A + 0.7	3,700	R	Livret A + 0.7	1,450	A-1		630,57	1 588,87
DIJON HABITAT	2001	P		CDC	1 044 434,01	292 503,30	8,50	A	R	Livret A	3,000	R	Livret A	0,750	A-1		2 428,55	31 302,72
DIJON HABITAT	2001	P		CDC	28 373,20	20 869,06	33,75	A	R	Livret A + 0.7	3,700	R	Livret A + 0.7	1,450	A-1		313,84	774,86
DIJON HABITAT	2001	P		CDC	12 112,68	7 288,03	18,75	A	R	Livret A + 0.7	3,700	R	Livret A + 0.7	1,450	A-1		111,90	428,95
DIJON HABITAT	2001	P		CDC	40 265,60	29 616,19	33,75	A	R	Livret A + 0.7	3,700	R	Livret A + 0.7	1,450	A-1		445,38	1 099,63
ICF SUD-EST MEDDITERANNEE SA HLM	2003	P		CDC	243 918,00	20 879,38	0,50	A	R	Livret A + 1.2	4,200	R	Livret A + 1.2	1,940	A-1		815,49	20 940,83
ICF SUD-EST MEDDITERANNEE SA HLM	2005	P		CDC	970 000,00	261 309,79	2,08	A	R	Livret A + 1.2	3,450	R	Livret A + 1.2	1,940	A-1		6 762,85	85 503,24

Désignation du bénéficiaire	Année de mobilisation et profil d'amortissement de l'emprunt (1)		Objet de l'emprunt garanti	Organisme prêteur ou chef de file	Montant initial	Capital restant dû au 31/12/N	Durée résiduelle	Périodicité des remboursements (2)	Taux initial			Taux moyen constaté sur l'année (6)			Catégorie d'emprunt (7)	Indices ou devises pouvant modifier l'emprunt	Annuité garantie au cours de l'exercice	
	Année	Profil							Taux (3)	Index (4)	Taux actuariel (5)	Taux (3)	Index (4)	Niveau de taux			En intérêts (8)	En capital
ICF SUD-EST MEDDITERANNEE SA HLM	2006	P		CDC	1 000 000,00	358 357,40	3,00	A	R	Livret A + 1.15	3,150	R	Livret A + 1.15	1,890	A-1		8 463,84	87 108,11
ICF SUD-EST MEDDITERANNEE SA HLM	2015	P		Crédit Foncier	1 902 305,49	1 767 693,11	19,58	A	F	Taux fixe à 2,42 %	2,420	F	Taux fixe à 2,42 %	2,410	A-1		44 426,46	68 110,86
ORVITIS	1989	P		CDC	1 167,82	146,88	2,25	A	F	Taux fixe à 2 %	2,000	F	Taux fixe à 2 %	2,000	A-1		3,88	47,03
ORVITIS	1992	P		CDC	957 830,95	419 560,49	9,58	A	R	Livret A + 1.3	5,800	R	Livret A + 1.3	2,040	A-1		9 455,80	41 697,93
ORVITIS	1986	P		CDC	223 947,61	67 522,83	5,92	A	R	Livret A + 0.52	4,940	R	Livret A + 0.52	2,770	A-1		2 247,61	10 218,58
ORVITIS	1991	P		CDC	551 560,54	224 726,89	8,58	A	R	Livret A + 1.3	5,800	R	Livret A + 1.3	2,040	A-1		5 115,33	24 801,63
ORVITIS	1991	P		CDC	395 696,67	161 221,99	8,58	A	R	Livret A + 1.3	5,800	R	Livret A + 1.3	2,040	A-1		3 669,82	17 793,00
ORVITIS	1995	P		CDC	702 942,41	367 369,12	12,17	A	R	Livret A + 1.3	5,800	R	Livret A + 1.3	2,040	A-1		8 108,60	28 172,40
ORVITIS	1996	P		CDC	2 741 862,65	1 294 777,34	10,42	A	R	Livret A + 1.3	4,800	R	Livret A + 1.3	2,040	A-1		28 940,80	116 968,82
ORVITIS	1997	P		CDC	2 616 415,40	1 321 352,55	11,17	A	R	Livret A + 1.3	4,800	R	Livret A + 1.3	2,040	A-1		29 333,00	109 525,64
ORVITIS	1998	P		CDC	899 449,20	423 452,79	12,08	A	R	Livret A + 1.3	4,800	R	Livret A + 1.3	2,040	A-1		9 401,09	35 136,74
ORVITIS	1998	P		CDC	1 234 837,04	581 350,41	12,08	A	R	Livret A + 1.3	4,800	R	Livret A + 1.3	2,040	A-1		12 906,57	48 238,58
ORVITIS	1999	P		CDC	103 429,72	7 787,82	0,42	A	R	Livret A + 1.3	4,300	R	Livret A + 1.3	2,040	A-1		318,80	7 763,49
SCIC HABITAT BOURGOGNE	2002	P		CDC	47 000,79	37 486,32	34,08	A	R	Livret A + 0.7	3,700	R	Livret A + 0.7	1,450	A-1		561,39	1 230,40
SCIC HABITAT BOURGOGNE	2004	P		CDC	3 044 369,70	2 234 852,75	21,25	A	R	Livret A + 1.2	3,450	R	Livret A + 1.2	1,940	A-1		45 154,17	80 745,47
SCIC HABITAT BOURGOGNE	2004	P		CDC	693 471,52	605 433,53	36,25	A	R	Livret A + 1.2	3,450	R	Livret A + 1.2	1,940	A-1		12 022,40	11 099,76
SCIC HABITAT BOURGOGNE	2004	P		CDC	121 249,41	44 996,70	21,25	A	R	Livret A + 0.7	2,950	R	Livret A + 0.7	1,450	A-1		684,23	2 191,52
SCIC HABITAT BOURGOGNE	2002	P		CDC	262 610,00	0,00	0,00	A	R	Livret A + 1.2	4,200	R	Livret A + 1.2	1,940	A-1		395,39	20 276,63

Désignation du bénéficiaire	Année de mobilisation et profil d'amortissement de l'emprunt (1)		Objet de l'emprunt garanti	Organisme prêteur ou chef de file	Montant initial	Capital restant dû au 31/12/N	Durée résiduelle	Périodicité des remboursements (2)	Taux initial			Taux moyen constaté sur l'année (6)			Catégorie d'emprunt (7)	Indices ou devises pouvant modifier l'emprunt	Annuité garantie au cours de l'exercice	
	Année	Profil							Taux (3)	Index (4)	Taux actuariel (5)	Taux (3)	Index (4)	Niveau de taux			En intérêts (8)	En capital
SCIC HABITAT BOURGOGNE	2003	P		CDC	430 134,00	193 659,43	15,42	A	R	Livret A + 1.75	4,750	R	Livret A + 1.75	2,490	A-1		5 135,64	11 766,02
SCIC HABITAT BOURGOGNE	2003	P		CDC	728 897,77	486 103,45	20,17	A	R	Livret A + 1.2	4,200	R	Livret A + 1.2	1,940	A-1		9 941,17	23 699,90
SCIC HABITAT BOURGOGNE	2003	P		CDC	138 328,73	113 624,59	35,17	A	R	Livret A + 1.2	4,200	R	Livret A + 1.2	1,940	A-1		2 283,22	3 463,77
SCIC HABITAT BOURGOGNE	2002	P		CDC	53 357,00	42 034,89	34,75	A	R	Livret A + 0.7	3,700	R	Livret A + 0.7	1,450	A-1		629,51	1 379,69
SCIC HABITAT BOURGOGNE	2004	P		CDC	177 904,00	146 595,71	36,83	A	R	Livret A + 1.2	3,450	R	Livret A + 1.2	1,940	A-1		2 943,90	4 373,60
SCIC HABITAT BOURGOGNE	2004	P		CDC	521 961,00	354 991,42	21,83	A	R	Livret A + 1.2	3,450	R	Livret A + 1.2	1,940	A-1		7 245,60	16 577,56
SCIC HABITAT BOURGOGNE	2004	P		CDC	255 273,00	210 349,03	36,83	A	R	Livret A + 1.2	3,450	R	Livret A + 1.2	1,940	A-1		4 224,18	6 275,64
SCIC HABITAT BOURGOGNE	2004	P		CDC	771 971,00	550 984,93	21,83	A	R	Livret A + 1.2	3,450	R	Livret A + 1.2	1,940	A-1		11 245,94	25 730,17
SCIC HABITAT BOURGOGNE	2004	P		CDC	798 960,00	559 546,66	16,83	A	R	Livret A + 1.6	3,850	R	Livret A + 1.6	2,340	A-1		13 849,60	29 798,22
SCIC HABITAT BOURGOGNE	2006	P		CDC	466 295,00	371 550,47	23,33	A	R	Livret A + 1.2	3,450	R	Livret A + 1.2	1,940	A-1		7 523,37	14 263,16
SCIC HABITAT BOURGOGNE	2006	P		CDC	109 212,00	97 917,22	38,33	A	R	Livret A + 1.2	3,450	R	Livret A + 1.2	1,940	A-1		1 954,14	2 295,00
SCIC HABITAT BOURGOGNE	2006	P		CDC	887 394,00	655 268,94	18,00	A	R	Livret A + 1.57	3,570	R	Livret A + 1.57	2,310	A-1		15 922,87	31 061,80
SCIC HABITAT BOURGOGNE	2005	P		CDC	40 000,00	18 113,07	22,33	A	R	Livret A + 1.2	3,450	R	Livret A + 1.2	1,940	A-1		367,38	726,75
SCIC HABITAT BOURGOGNE	2005	P		CDC	185 572,00	164 863,94	37,33	A	R	Livret A + 1.2	3,450	R	Livret A + 1.2	1,940	A-1		3 292,15	3 964,05
SCIC HABITAT BOURGOGNE	2006	P		CDC	544 693,00	418 866,91	23,42	A	R	Livret A + 1.15	3,400	R	Livret A + 1.15	1,890	A-1		8 265,58	16 163,56
SCIC HABITAT BOURGOGNE	2006	P		CDC	171 838,00	153 819,07	38,42	A	R	Livret A + 1.15	3,400	R	Livret A + 1.15	1,890	A-1		2 991,54	3 630,64
SCIC HABITAT BOURGOGNE	2006	P		CDC	1 007 139,00	738 082,19	18,42	A	R	Livret A + 1.55	3,800	R	Livret A + 1.55	2,290	A-1		17 782,01	35 048,58
SCIC HABITAT BOURGOGNE	2005	P		CDC	8 690,00	2 269,96	22,67	A	R	Livret A + 1.15	3,150	R	Livret A + 1.15	1,890	A-1		44,87	91,54
SCIC HABITAT BOURGOGNE	2005	P		CDC	211 920,00	188 359,36	37,67	A	R	Livret A + 1.15	3,150	R	Livret A + 1.15	1,890	A-1		3 665,48	4 560,49



Désignation du bénéficiaire	Année de mobilisation et profil d'amortissement de l'emprunt (1)		Objet de l'emprunt garanti	Organisme prêteur ou chef de file	Montant initial	Capital restant dû au 31/12/N	Durée résiduelle	Périodicité des remboursements (2)	Taux initial			Taux moyen constaté sur l'année (6)			Catégorie d'emprunt (7)	Indices ou devises pouvant modifier l'emprunt	Annuité garantie au cours de l'exercice	
	Année	Profil							Taux (3)	Index (4)	Taux actuariel (5)	Taux (3)	Index (4)	Niveau de taux			En intérêts (8)	En capital
SCIC HABITAT BOURGOGNE	2006	P		CDC	56 876,00	46 779,07	23,00	A	R	Livret A + 1.15	3,150	R	Livret A + 1.15	1,890	A-1		921,74	1 733,51
SCIC HABITAT BOURGOGNE	2006	P		CDC	90 162,00	83 605,80	38,00	A	R	Livret A + 1.15	3,150	R	Livret A + 1.15	1,890	A-1		1 623,36	1 834,13
SCIC HABITAT BOURGOGNE	2006	P		CDC	24 449,00	19 698,31	23,00	A	R	Livret A + 0.65	2,650	R	Livret A + 0.65	1,400	A-1		286,58	771,40
SCIC HABITAT BOURGOGNE	2006	P		CDC	131 095,00	119 429,42	38,00	A	R	Livret A + 0.65	2,650	R	Livret A + 0.65	1,400	A-1		1 711,70	2 834,51
SCIC HABITAT BOURGOGNE	2006	P		CDC	750 000,00	596 124,52	23,75	A	R	Livret A + 1	3,750	R	Livret A + 1	1,750	A-1		10 825,23	22 459,99
SCIC HABITAT BOURGOGNE	2006	P		CDC	151 000,00	137 614,09	38,75	A	R	Livret A + 1	3,750	R	Livret A + 1	2,190	A-1		2 462,34	3 090,83
SCIC HABITAT BOURGOGNE	2006	P		CDC	243 975,00	197 549,18	23,25	A	R	Livret A + 1	3,250	R	Livret A + 1	1,750	A-1		3 587,36	7 443,00
SCIC HABITAT BOURGOGNE	2006	P		CDC	7 803,00	6 318,17	23,25	A	R	Livret A + 1	3,250	R	Livret A + 1	1,750	A-1		114,73	238,05
SCIC HABITAT BOURGOGNE	2006	P		CDC	86 255,00	78 814,69	38,25	A	R	Livret A + 1	3,250	R	Livret A + 1	1,750	A-1		1 410,24	1 770,18
SCIC HABITAT BOURGOGNE	2006	P		CDC	1 034 000,00	837 240,90	23,25	A	R	Livret A + 1	3,250	R	Livret A + 1	1,750	A-1		15 203,74	31 544,46
SCIC HABITAT BOURGOGNE	2006	P		CDC	458 890,00	419 306,32	38,25	A	R	Livret A + 1	3,250	R	Livret A + 1	1,750	A-1		7 502,67	9 417,67
SCIC HABITAT BOURGOGNE	1973	P		CDC	39 423,32	1 142,77	0,82	A	F	Taux fixe à 1 %	1,000	F	Taux fixe à 1 %	1,000	A-1		22,74	1 131,39
SCIC HABITAT BOURGOGNE	1973	P		CDC	26 282,21	761,83	0,82	A	F	Taux fixe à 1 %	1,000	F	Taux fixe à 1 %	1,000	A-1		15,16	754,26
SCIC HABITAT BOURGOGNE	1977	P		CDC	190 607,01	0,00	0,00	A	F	Taux fixe à 3.6 %	3,600	F	Taux fixe à 3.6 %	3,590	A-1		326,64	9 075,73
SCIC HABITAT BOURGOGNE	1980	P		CDC	23 873,52	3 272,10	2,07	A	F	Taux fixe à 3.6 %	3,600	F	Taux fixe à 3.6 %	3,590	A-1		154,36	1 015,81
SCIC HABITAT BOURGOGNE	1978	P		CDC	133 423,38	6 352,78	0,32	A	F	Taux fixe à 3.6 %	3,600	F	Taux fixe à 3.6 %	3,590	A-1		449,46	6 132,13
SCIC HABITAT BOURGOGNE	1986	P		CDC	17 760,31	4 337,58	5,42	A	R	Livret A + (-0.1)	5,750	R	Livret A + (-0.1)	0,650	A-1		33,25	778,10

Désignation du bénéficiaire	Année de mobilisation et profil d'amortissement de l'emprunt (1)		Objet de l'emprunt garanti	Organisme prêteur ou chef de file	Montant initial	Capital restant dû au 31/12/N	Durée résiduelle	Périodicité des remboursements (2)	Taux initial			Taux moyen constaté sur l'année (6)			Catégorie d'emprunt (7)	Indices ou devises pouvant modifier l'emprunt	Annuité garantie au cours de l'exercice	
	Année	Profil							Taux (3)	Index (4)	Taux actuariel (5)	Taux (3)	Index (4)	Niveau de taux			En intérêts (8)	En capital
SCIC HABITAT BOURGOGNE	1986	P		CDC	30 017,21	7 331,07	5,42	A	R	Livret A + (-0.1)	5,750	R	Livret A + (-0.1)	0,650	A-1		56,20	1 315,09
SCIC HABITAT BOURGOGNE	1986	P		CDC	45 810,93	11 188,35	5,42	A	R	Livret A + (-0.1)	5,750	R	Livret A + (-0.1)	0,650	A-1		85,77	2 007,04
SCIC HABITAT BOURGOGNE	1986	P		CDC	655 530,77	160 099,62	5,42	A	R	Livret A + (-0.1)	5,750	R	Livret A + (-0.1)	0,650	A-1		1 227,32	28 719,67
SCIC HABITAT BOURGOGNE	1986	P		CDC	881 475,46	264 645,80	5,67	A	R	Livret A + 0.52	4,940	R	Livret A + 0.52	2,210	A-1		8 029,61	40 829,79
SCIC HABITAT BOURGOGNE	1987	P		CDC	1 922 991,90	670 268,28	6,42	A	R	Livret A + 0.52	4,940	R	Livret A + 0.52	1,840	A-1		19 490,91	88 107,54
SCIC HABITAT BOURGOGNE	1987	P		CDC	5 274,74	1 838,54	6,33	A	R	Livret A + 0.52	4,940	R	Livret A + 0.52	1,730	A-1		53,47	241,67
SCIC HABITAT BOURGOGNE	1987	P		CDC	31 541,70	10 994,01	6,33	A	R	Livret A + 0.52	4,940	R	Livret A + 0.52	1,730	A-1		319,70	1 445,17
SCIC HABITAT BOURGOGNE	1987	P		CDC	384 171,52	132 592,48	6,83	A	R	Livret A + 0.52	4,940	R	Livret A + 0.52	1,520	A-1		2 370,78	18 914,35
SCIC HABITAT BOURGOGNE	1987	P		CDC	282 030,68	97 339,72	6,83	A	R	Livret A + 0.52	4,940	R	Livret A + 0.52	1,520	A-1		1 740,46	13 885,53
SCIC HABITAT BOURGOGNE	1988	P		CDC	463 445,01	179 828,29	7,17	A	R	Livret A + 0.52	4,940	R	Livret A + 0.52	1,460	A-1		4 697,60	20 924,39
SCIC HABITAT BOURGOGNE	1988	P		CDC	117 651,00	22 270,29	7,17	A	R	Livret A + 0.52	4,940	R	Livret A + 0.52	1,460	A-1		581,76	2 591,32
SCIC HABITAT BOURGOGNE	1988	P		CDC	128 148,64	49 724,89	7,17	A	R	Livret A + 0.52	4,940	R	Livret A + 0.52	1,460	A-1		1 298,94	5 785,88
SCIC HABITAT BOURGOGNE	1988	P		CDC	11 159,27	4 330,08	7,17	A	R	Livret A + 0.52	4,940	R	Livret A + 0.52	1,460	A-1		113,12	503,83
SCIC HABITAT BOURGOGNE	1988	P		CDC	20 001,31	7 761,01	7,17	A	R	Livret A + 0.52	4,940	R	Livret A + 0.52	1,460	A-1		202,73	903,06
SCIC HABITAT BOURGOGNE	1988	P		CDC	102 598,19	39 976,78	7,25	A	R	Livret A + 0.52	4,940	R	Livret A + 0.52	1,530	A-1		1 006,76	4 689,14
SCIC HABITAT BOURGOGNE	1988	P		CDC	955 742,53	370 852,07	7,17	A	R	Livret A + 0.52	4,940	R	Livret A + 0.52	1,460	A-1		9 687,61	43 151,51
SCIC HABITAT BOURGOGNE	1989	P		CDC	5 884,53	2 504,20	8,25	A	R	Livret A + 0.52	4,940	R	Livret A + 0.52	1,270	A-1		35,44	286,24
SCIC HABITAT BOURGOGNE	1990	P		CDC	4 146,61	1 889,24	9,42	A	R	Livret A + 0.52	4,940	R	Livret A + 0.52	1,270	A-1		26,47	195,05
SCIC HABITAT BOURGOGNE	1990	P		CDC	51 055,18	9 382,71	9,75	A	R	Livret A + 0.52	4,940	R	Livret A + 0.52	1,270	A-1		131,46	968,70

Désignation du bénéficiaire	Année de mobilisation et profil d'amortissement de l'emprunt (1)		Objet de l'emprunt garanti	Organisme prêteur ou chef de file	Montant initial	Capital restant dû au 31/12/N	Durée résiduelle	Périodicité des remboursements (2)	Taux initial			Taux moyen constaté sur l'année (6)			Catégorie d'emprunt (7)	Indices ou devises pouvant modifier l'emprunt	Annuité garantie au cours de l'exercice	
	Année	Profil							Taux (3)	Index (4)	Taux actuariel (5)	Taux (3)	Index (4)	Niveau de taux			En intérêts (8)	En capital
SCIC HABITAT BOURGOGNE	1990	P		CDC	15 534,55	7 008,35	9,75	A	R	Livret A + 0.52	4,940	R	Livret A + 0.52	1,270	A-1		98,19	723,57
SCIC HABITAT BOURGOGNE	1992	P		CDC	1 535 521,98	677 174,10	9,67	A	R	Livret A + 1.3	5,800	R	Livret A + 1.3	2,040	A-1		15 261,73	67 300,81
SCIC HABITAT BOURGOGNE	1993	P		CDC	779 121,88	354 609,53	10,17	A	R	Livret A + 1.3	5,800	R	Livret A + 1.3	2,040	A-1		7 926,82	32 064,78
SCIC HABITAT BOURGOGNE	1992	P		CDC	23 196,64	10 229,85	9,67	A	R	Livret A + 1.3	5,800	R	Livret A + 1.3	2,040	A-1		230,55	1 016,70
SCIC HABITAT BOURGOGNE	1992	P		CDC	30 050,75	13 252,56	9,67	A	R	Livret A + 1.3	5,800	R	Livret A + 1.3	2,040	A-1		298,68	1 317,10
SCIC HABITAT BOURGOGNE	1992	P		CDC	22 573,12	9 954,88	9,67	A	R	Livret A + 1.3	5,800	R	Livret A + 1.3	2,040	A-1		224,36	989,36
SCIC HABITAT BOURGOGNE	1993	P		CDC	24 182,23	11 724,38	10,00	A	R	Livret A + 1.3	5,800	R	Livret A + 1.3	2,040	A-1		262,08	1 060,15
SCIC HABITAT BOURGOGNE	1993	P		CDC	27 135,92	13 156,44	10,00	A	R	Livret A + 1.3	5,800	R	Livret A + 1.3	2,040	A-1		294,10	1 189,64
SCIC HABITAT BOURGOGNE	1993	P		CDC	27 120,68	13 149,05	10,00	A	R	Livret A + 1.3	5,800	R	Livret A + 1.3	2,040	A-1		293,93	1 188,97
SCIC HABITAT BOURGOGNE	1993	P		CDC	23 804,91	11 541,45	10,00	A	R	Livret A + 1.3	5,800	R	Livret A + 1.3	2,040	A-1		257,99	1 043,61
SCIC HABITAT BOURGOGNE	1993	P		CDC	27 097,81	13 137,98	10,00	A	R	Livret A + 1.3	5,800	R	Livret A + 1.3	2,040	A-1		293,68	1 187,97
SCIC HABITAT BOURGOGNE	1993	P		CDC	22 669,17	10 990,81	10,00	A	R	Livret A + 1.3	5,800	R	Livret A + 1.3	2,040	A-1		245,68	993,82
SCIC HABITAT BOURGOGNE	1993	P		CDC	23 510,68	11 398,80	10,00	A	R	Livret A + 1.3	5,800	R	Livret A + 1.3	2,040	A-1		254,81	1 030,71
SCIC HABITAT BOURGOGNE	1993	P		CDC	21 005,19	9 991,76	10,17	A	R	Livret A + 1.3	5,800	R	Livret A + 1.3	2,040	A-1		223,35	903,48
SCIC HABITAT BOURGOGNE	1994	P		CDC	574 582,54	289 148,56	11,25	A	R	Livret A + 1.3	5,800	R	Livret A + 1.3	2,040	A-1		6 419,37	23 991,58
SCIC HABITAT BOURGOGNE	1993	P		CDC	2 626,39	1 244,06	10,42	A	R	Livret A + 1.3	5,800	R	Livret A + 1.3	2,040	A-1		27,81	112,49
SCIC HABITAT BOURGOGNE	1994	P		CDC	1 720 619,41	720 077,55	8,50	A	R	Livret A + 1.3	5,800	R	Livret A + 1.3	2,040	A-1		16 390,73	79 470,21
SCIC HABITAT BOURGOGNE	1994	P		CDC	524 591,57	219 541,06	8,50	A	R	Livret A + 1.3	5,800	R	Livret A + 1.3	2,040	A-1		4 997,29	24 229,30
SCIC HABITAT BOURGOGNE	1993	P		CDC	838 469,59	319 841,66	7,75	A	R	Livret A + 1.3	5,800	R	Livret A + 1.3	2,040	A-1		7 370,55	39 697,12

Désignation du bénéficiaire	Année de mobilisation et profil d'amortissement de l'emprunt (1)		Objet de l'emprunt garanti	Organisme prêteur ou chef de file	Montant initial	Capital restant dû au 31/12/N	Durée résiduelle	Périodicité des remboursements (2)	Taux initial			Taux moyen constaté sur l'année (6)			Catégorie d'emprunt (7)	Indices ou devises pouvant modifier l'emprunt	Annuité garantie au cours de l'exercice	
	Année	Profil							Taux (3)	Index (4)	Taux actuariel (5)	Taux (3)	Index (4)	Niveau de taux			En intérêts (8)	En capital
SCIC HABITAT BOURGOGNE	1993	P		CDC	1 219 592,14	93 881,60	0,75	A	F	Taux fixe à 6.5 %	6,500	F	Taux fixe à 6.5 %	6,480	A-1		11 832,17	88 151,80
SCIC HABITAT BOURGOGNE	1995	P		CDC	1 048 205,54	538 031,73	12,58	A	R	Livret A + 1.3	5,800	R	Livret A + 1.3	2,040	A-1		11 875,48	41 259,99
SCIC HABITAT BOURGOGNE	1996	P		CDC	412 620,24	195 918,70	10,17	A	R	Livret A + 1.3	4,800	R	Livret A + 1.3	2,040	A-1		4 379,50	17 715,51
SCIC HABITAT BOURGOGNE	1996	P		CDC	51 704,07	22 058,59	10,42	A	R	Livret A + 0.8	4,300	R	Livret A + 0.8	1,550	A-1		374,63	2 111,17
SCIC HABITAT BOURGOGNE	1996	P		CDC	1 296 128,44	610 975,85	10,42	A	R	Livret A + 1.3	4,800	R	Livret A + 1.3	2,040	A-1		13 657,56	55 246,13
SCIC HABITAT BOURGOGNE	1996	P		CDC	3 041 683,67	1 419 858,86	10,92	A	R	Livret A + 1.3	4,800	R	Livret A + 1.3	2,040	A-1		31 739,05	128 387,59
SCIC HABITAT BOURGOGNE	1996	P		CDC	184 335,71	87 853,97	10,92	A	R	Livret A + 0.8	4,300	R	Livret A + 0.8	1,550	A-1		1 484,24	7 903,55
SCIC HABITAT BOURGOGNE	1997	P		CDC	473 680,89	239 220,21	11,08	A	R	Livret A + 1.3	4,800	R	Livret A + 1.3	2,040	A-1		5 310,50	19 828,74
SCIC HABITAT BOURGOGNE	1999	P		CDC	2 769 786,58	1 535 153,12	13,33	A	R	Livret A + 1.3	4,300	R	Livret A + 1.3	2,040	A-1		33 712,28	109 348,44
SCIC HABITAT BOURGOGNE	1999	P		CDC	73 354,31	39 336,12	13,33	A	R	Livret A + 0.8	3,800	R	Livret A + 0.8	1,550	A-1		654,53	2 891,51
SCIC HABITAT BOURGOGNE	2000	P		CDC	2 007 636,62	1 163 987,01	14,42	A	R	Livret A + 1.3	3,550	R	Livret A + 1.3	2,040	A-1		25 453,37	77 640,77
SCIC HABITAT BOURGOGNE	2000	P		CDC	162 075,52	91 126,88	14,42	A	R	Livret A + 0.8	3,050	R	Livret A + 0.8	1,550	A-1		1 509,82	6 280,99
SCIC HABITAT BOURGOGNE	2001	P		CDC	1 749 414,07	1 084 339,41	15,00	A	R	Livret A + 1.3	4,300	R	Livret A + 1.3	2,040	A-1		23 621,72	67 939,81
SCIC HABITAT BOURGOGNE	2001	P		CDC	69 165,14	41 661,46	15,00	A	R	Livret A + 0.8	3,800	R	Livret A + 0.8	1,550	A-1		687,62	2 701,40
SCIC HABITAT BOURGOGNE	1999	P		CDC	53 357,16	28 770,25	13,50	A	R	Livret A + 0.8	3,800	R	Livret A + 0.8	1,550	A-1		478,76	2 117,65
SCIC HABITAT BOURGOGNE	1999	P		CDC	815 177,02	0,00	0,00	A	R	Livret A + 1.3	4,300	R	Livret A + 1.3	2,040	A-1		1 353,27	66 013,12
SCIC HABITAT BOURGOGNE	1999	P		CDC	643 450,31	92 820,70	1,17	A	R	Livret A + 1.3	4,300	R	Livret A + 1.3	2,040	A-1		2 850,10	46 208,76
SCIC HABITAT BOURGOGNE	1999	P		CDC	792 476,21	114 318,38	1,17	A	R	Livret A + 1.3	4,300	R	Livret A + 1.3	2,040	A-1		3 510,20	56 910,91

Désignation du bénéficiaire	Année de mobilisation et profil d'amortissement de l'emprunt (1)		Objet de l'emprunt garanti	Organisme prêteur ou chef de file	Montant initial	Capital restant dû au 31/12/N	Durée résiduelle	Périodicité des remboursements (2)	Taux initial			Taux moyen constaté sur l'année (6)			Catégorie d'emprunt (7)	Indices ou devises pouvant modifier l'emprunt	Annuité garantie au cours de l'exercice	
	Année	Profil							Taux (3)	Index (4)	Taux actuariel (5)	Taux (3)	Index (4)	Niveau de taux			En intérêts (8)	En capital
SCIC HABITAT BOURGOGNE	1999	P		CDC	647 355,46	93 384,05	1,17	A	R	Livret A + 1.3	4,300	R	Livret A + 1.3	2,040	A-1		2 867,41	46 489,20
SCIC HABITAT BOURGOGNE	1998	P		CDC	46 414,15	12 002,25	3,92	A	R	Livret A + 1.3	4,300	R	Livret A + 1.3	2,040	A-1		307,18	2 982,28
SCIC HABITAT BOURGOGNE	1998	P		CDC	32 788,45	8 478,77	3,92	A	R	Livret A + 1.3	4,300	R	Livret A + 1.3	2,040	A-1		217,00	2 106,78
SCIC HABITAT BOURGOGNE	1998	P		CDC	925 948,30	239 441,41	3,92	A	R	Livret A + 1.3	4,300	R	Livret A + 1.3	2,040	A-1		6 128,21	59 495,54
SCIC HABITAT BOURGOGNE	1999	P		CDC	92 894,25	19 972,80	2,42	A	R	Livret A + 1.3	4,300	R	Livret A + 1.3	2,800	A-1		948,37	6 218,92
SCIC HABITAT BOURGOGNE	1999	P		CDC	183 926,99	39 545,37	2,42	A	R	Livret A + 1.3	4,300	R	Livret A + 1.3	2,800	A-1		1 877,73	12 313,22
SCIC HABITAT BOURGOGNE	1998	P		CDC	95 232,62	19 693,28	2,92	A	R	Livret A + 1.3	4,300	R	Livret A + 1.3	2,210	A-1		582,17	6 484,81
SCIC HABITAT BOURGOGNE	1999	P		CDC	273 240,40	0,00	0,00	A	R	Livret A + 1.3	4,300	R	Livret A + 1.3	2,040	A-1		453,60	22 127,03
SCIC HABITAT BOURGOGNE	2000	P		CDC	773 249,03	0,00	0,00	A	R	Livret A + 1.3	3,800	R	Livret A + 1.3	2,040	A-1		1 323,94	64 582,35
SCIC HABITAT BOURGOGNE	2001	P		CDC	177 908,00	43 208,83	3,25	A	R	Livret A + 1.2	4,200	R	Livret A + 1.2	1,940	A-1		1 052,43	10 761,98
SCIC HABITAT BOURGOGNE	2002	P		CDC	44 210,21	0,00	0,00	A	R	Livret A + 1.2	4,200	R	Livret A + 1.2	0,000	A-1		68,50	3 512,90
SOCIETE EST METROPOLE	2005	P		CDC	160 000,00	94 920,02	12,08	A	R	Livret A + 0.25	2,500	R	Livret A + 0.25	1,000	A-1		1 017,26	6 805,56
SOCIETE EST METROPOLE	2005	P		CDC	236 800,00	136 242,95	12,58	A	R	Livret A + 0.7	3,450	R	Livret A + 0.7	1,450	A-1		2 135,70	11 046,64
VILLEO	2002	P		CDC	94 726,00	70 691,97	34,58	A	R	Livret A + 0.7	3,700	R	Livret A + 0.7	1,450	A-1		1 062,33	2 572,36
VILLEO	2002	P		CDC	270 000,00	123 182,76	9,58	A	R	Livret A + 1.2	4,200	R	Livret A + 1.2	1,940	A-1		2 649,51	12 689,40
VILLEO	2004	P		CDC	100 000,00	40 491,55	6,25	A	R	Livret A + 0.25	2,500	R	Livret A + 0.25	1,000	A-1		460,49	5 557,70
VILLEO	2004	P		CDC	43 000,00	37 167,09	36,75	A	R	Livret A + 0.7	2,950	R	Livret A + 0.7	1,450	A-1		549,87	755,18
VILLEO	2005	P		CDC	130 000,00	115 966,88	37,17	A	R	Livret A + 1.15	3,400	R	Livret A + 1.15	1,890	A-1		2 242,70	2 069,87
VILLEO	2005	P		CDC	70 000,00	60 952,15	37,25	A	R	Livret A + 0.7	2,950	R	Livret A + 0.7	1,450	A-1		901,15	1 196,45

Désignation du bénéficiaire	Année de mobilisation et profil d'amortissement de l'emprunt (1)		Objet de l'emprunt garanti	Organisme prêteur ou chef de file	Montant initial	Capital restant dû au 31/12/N	Durée résiduelle	Périodicité des remboursements (2)	Taux initial			Taux moyen constaté sur l'année (6)			Catégorie d'emprunt (7)	Indices ou devises pouvant modifier l'emprunt	Annuité garantie au cours de l'exercice	
	Année	Profil							Taux (3)	Index (4)	Taux actuariel (5)	Taux (3)	Index (4)	Niveau de taux			En intérêts (8)	En capital
VILLEO	2005	P		CDC	110 670,00	99 789,36	37,67	A	R	Livret A + 1.2	3,200	R	Livret A + 1.2	1,940	A-1		1 980,26	1 762,19
VILLEO	2005	P		CDC	5 100,00	4 358,07	37,75	A	R	Livret A + 0.65	2,650	R	Livret A + 0.65	1,400	A-1		62,70	120,65
VILLEO	2008	P		CDC	4 159 094,86	3 309 970,81	15,33	A	R	Livret A + 1.3	4,800	R	Livret A + 1.3	2,040	A-1		70 925,27	149 798,59
VILLEO	1972	P		CDC	304 898,00	0,00	0,00	A	F	Taux fixe à 1 %	1,000	F	Taux fixe à 1 %	1,000	A-1		88,37	8 837,64
VILLEO	2010	P		CDC	2 713 965,99	2 233 168,51	21,25	A	R	Livret A + 1.2	2,450	R	Livret A + 1.2	1,940	A-1		45 120,13	80 684,62
VILLEO	2010	P		CDC	645 034,66	584 829,96	36,25	A	R	Livret A + 1.2	2,450	R	Livret A + 1.2	1,940	A-1		11 613,26	10 722,03
VILLEO	2010	P		CDC	22 075,90	18 080,97	22,75	A	R	Livret A + 0.7	2,450	R	Livret A + 0.7	1,450	A-1		271,72	658,40
VILLEO	2010	P		CDC	100 614,80	90 402,69	37,75	A	R	Livret A + 0.7	2,450	R	Livret A + 0.7	1,450	A-1		1 336,57	1 774,54
VILLEO	2014	P		CDC	2 720 894,67	2 481 818,63	25,25	A	R	Livret A + 1.15	2,150	R	Livret A + 1.15	1,890	A-1		48 764,62	84 740,20
VILLEO	2014	P		CDC	99 075,92	90 421,05	25,25	A	R	Livret A + 1.2	2,200	R	Livret A + 1.2	1,940	A-1		1 823,07	3 069,66
VILLEO	2014	P		CDC	53 301,60	48 714,93	26,25	A	R	Livret A + 1	2,000	R	Livret A + 1	1,750	A-1		880,96	1 625,70
VILLEO	2014	P		CDC	105 119,22	80 647,36	8,00	A	R	Livret A + 0.65	1,650	R	Livret A + 0.65	1,400	A-1		1 246,01	8 353,69
VILLEO	2014	P		CDC	356 558,62	267 346,88	7,08	A	R	Livret A + 1.21	2,210	R	Livret A + 1.21	1,950	A-1		5 839,62	30 592,96
VILLEO	2014	P		CDC	971 139,99	881 183,93	16,08	A	R	Livret A + 0.77	1,770	R	Livret A + 0.77	3,880	A-1		35 947,72	31 546,53
VILLEO	2014	P		CDC	4 757 594,70	4 350 411,50	17,17	A	R	Livret A + 1.21	2,210	R	Livret A + 1.21	2,770	A-1		168 070,51	142 794,33
VILLEO	2014	P		CDC	874 849,78	801 135,75	27,25	A	R	Livret A + 0.87	1,870	R	Livret A + 0.87	1,620	A-1		13 401,73	26 131,45
VILLEO	2014	P		CDC	758 891,77	688 596,13	16,17	A	R	Livret A + 1.21	2,210	R	Livret A + 1.21	3,770	A-1		27 575,56	24 651,85
VILLEO	2014	P		CDC	104 595,23	86 218,15	11,00	A	R	Livret A + 1.2	2,200	R	Livret A + 1.2	1,940	A-1		1 804,56	6 323,18

Désignation du bénéficiaire	Année de mobilisation et profil d'amortissement de l'emprunt (1)		Objet de l'emprunt garanti	Organisme prêteur ou chef de file	Montant initial	Capital restant dû au 31/12/N	Durée résiduelle	Périodicité des remboursements (2)	Taux initial			Taux moyen constaté sur l'année (6)			Catégorie d'emprunt (7)	Indices ou devises pouvant modifier l'emprunt	Annuité garantie au cours de l'exercice	
	Année	Profil							Taux (3)	Index (4)	Taux actuariel (5)	Taux (3)	Index (4)	Niveau de taux			En intérêts (8)	En capital
VILLEO	1975	P		CDC	109 199,23	9 313,88	2,07	A	F	Taux fixe à 1 %	1,000	F	Taux fixe à 1 %	1,000	A-1		123,57	3 043,35
VILLEO	1972	P		CDC	376 701,52	0,00	0,00	A	F	Taux fixe à 1 %	1,000	F	Taux fixe à 1 %	1,000	A-1		109,26	10 918,82
VILLEO	1993	P		CDC	1 841 315,10	704 849,69	7,42	A	R	Livret A + 1.3	5,800	R	Livret A + 1.3	2,040	A-1		16 242,81	87 482,38
VILLEO	1992	P		CDC	135 679,62	47 157,97	6,42	A	R	Livret A + 1.3	5,800	R	Livret A + 1.3	2,040	A-1		1 103,85	6 688,31
VILLEO	1998	P		CDC	548 816,46	38 165,89	0,58	A	R	Livret A + 1.3	4,300	R	Livret A + 1.3	2,040	A-1		1 558,42	37 854,48
VILLEO	1998	P		CDC	51 832,66	3 419,11	0,92	A	R	Livret A + 1.3	4,300	R	Livret A + 1.3	2,040	A-1		139,96	3 408,44
VILLEO	2000	P		CDC	109 763,29	63 204,07	14,50	A	R	Livret A + 0.8	3,050	R	Livret A + 0.8	1,550	A-1		1 045,81	4 267,74
VILLEO	2001	P		CDC	12 195,92	6 877,20	15,08	A	R	Livret A + 0.7	3,700	R	Livret A + 0.7	1,450	A-1		106,54	470,67
<b>TOTAL GENERAL</b>					<b>252 074 876,24</b>	<b>147 708 782,43</b>											<b>3 205 161,45</b>	<b>9 957 723,66</b>

(1) Indiquer C pour amortissement constant, P pour amortissement progressif, F pour in fine, X pour autres (à préciser).

(2) Indiquer la périodicité des remboursements A : annuelle ; M : mensuelle ; B : bimestrielle ; S : semestrielle ; T : trimestrielle ; X : autre.

(3) Type de taux d'intérêt : F : fixe ; V : variable simple ; C : complexe (c'est-à-dire un taux variable qui n'est pas seulement défini comme la simple addition d'un taux usuel de référence et d'une marge exprimée en point de pourcentage).

(4) Indiquer le type d'index (ex. EURIBOR 3 mois ...).

(5) Taux annuel, tous frais compris.

(6) Taux hors opération de couverture. Pour les emprunts à taux variable, indiquer le niveau moyen du taux constaté sur l'année.

(7) Catégorie d'emprunt hors opération de couverture. Exemple A-1 (cf. la classification des emprunts suivant la typologie de la circulaire IOCB1015077C du 25 juin 2010 sur les produits financiers offerts aux collectivités territoriales).

(8) Il s'agit des intérêts dus au titre du contrat initial et comptabilisés à l'article 66111 « Intérêts réglés à l'échéance » (intérêts décaissés).

<b>IV – ANNEXES</b>	<b>IV</b>
<b>ENGAGEMENTS HORS BILAN – CALCUL DU RATIO D'ENDETTEMENT RELATIF AUX GARANTIES D'EMPRUNT</b>	<b>B1.2</b>

**B1.2 – CALCUL DU RATIO D'ENDETTEMENT RELATIF AUX GARANTIES D'EMPRUNT**

Calcul du ratio de l'article L. 2252-1 du CGCT	Valeur en euros	
Total des annuités déjà garanties échues dans l'exercice (1)	A	13 162 885,00
Total des premières annuités entières des nouvelles garanties de l'exercice (1)	B	0,00
Annuité nette de la dette de l'exercice (2)	C	16 513 173,00
Provisions pour garanties d'emprunts	D	0,00
<b>Total des annuités d'emprunts garantis de l'exercice</b>	<b>I = A+ B + C - D</b>	<b>29 676 058,00</b>
<b>Recettes réelles de fonctionnement</b>	<b>II</b>	<b>218 539 603,00</b>

<b>Part des garanties d'emprunt accordées au titre de l'exercice en % (3)</b>	<b>I / II</b>	<b>13,58</b>
---	---------------	--------------

(1) Hors opérations visées par l'article L. 2252-2 du CGCT.

(2) Cf. définition de l'article D. 1511-30 du CGCT.

(3) Les garanties d'emprunt accordées au titre d'un exercice ne doivent pas représenter plus de 50 % des recettes réelles de fonctionnement de ce même exercice.



<b>IV – ANNEXES</b>	<b>IV</b>
<b>ENGAGEMENTS HORS BILAN – ENGAGEMENTS DONNES ET RECUS LISTE DES CONCOURS ATTRIBUES A DES TIERS</b>	<b>B1.7</b>

**B1.7 – LISTE DES CONCOURS ATTRIBUES A DES TIERS EN NATURE OU EN SUBVENTIONS  
(Article L. 2313-1 du CGCT)**

Nom des bénéficiaires	Montant du fonds de concours ou de la subvention (numéraire)	Prestations en nature
<b>Personnes de droit privé</b>		
<u>Associations</u>		
19EME SECTION DES MEDAILLES MILITAIRES	999,60	Mise à disposition de salles à la Maison des Associations
19EME SECTION DES MEDAILLES MILITAIRES	360,00	Mise à disposition bureau ou local
19EME SECTION DES MEDAILLES MILITAIRES	108,00	Mise à disposition de salles
1ERE COMPAGNIE D ARC DIJON	817,73	Prêt de matériel
1ERE COMPAGNIE D ARC DIJON	692,71	Prêt de matériel
26000 COUVERTS	35 000,00	
26000 COUVERTS	31 000,00	
26000 COUVERTS	1 572,46	Prêt de matériel
26000 COUVERTS	11 011,19	Mise à disposition de locaux
26000 COUVERTS	63 273,14	Mise à disposition de locaux (Halle 38)
ACADEMIE ARTS SCIENCES ET LETTRES	266,34	Réceptions
ACADEMIE DE BILLARD DIJON BOURGOGNE	3 000,00	
ACADEMIE DES SCIENCES ARTS ET BELLES LETTRES DE DIJON	3 000,00	
ACADEMIE DES SPORTS DE GLACE DIJON BOURGOGNE	175 299,75	Mise à disposition de la piste (patinoire)
ACADEMIE DES SPORTS DE GLACE DIJON BOURGOGNE	128,99	Réceptions
ACADEMIE DES SPORTS DE GLACE DIJON BOURGOGNE	503,04	Utilisation de la sonorisation
ACADEMIE DES SPORTS DE GLACE DIJON BOURGOGNE	1 342,22	Prêt de matériel
ACADEMIE DES SPORTS DE GLACE DIJON BOURGOGNE	3 135,35	Mise à disposition de bureau < à 15 m²
ACADEMIE DES SPORTS DE GLACE DIJON BOURGOGNE	3 135,35	Mise à disposition de bureau < à 15 m²
ACADEMIE DES SPORTS DE GLACE DIJON BOURGOGNE	434,74	Mise à disposition de locaux
ACADEMIE DES SPORTS DE GLACE DIJON BOURGOGNE	915,36	Eclairage supplémentaire
ACADEMIE DES SPORTS DE GLACE DIJON BOURGOGNE	98,70	Affûtage sur patins
ACADEMIE DES SPORTS DE GLACE DIJON BOURGOGNE	816,00	Occupation de vestiaires supplémentaires
ACADEMIE DES SPORTS DE GLACE DIJON BOURGOGNE	1 342,22	Prêt de matériel
ACADEMIE DES SPORTS DE GLACE DIJON BOURGOGNE	16 500,00	
ACADEMIE DES SPORTS DE GLACE DIJON BOURGOGNE	1 000,00	
ACADEMIE DES SPORTS DE GLACE DIJON BOURGOGNE	500,00	
ACADEMIE DES SPORTS DE GLACE DIJON BOURGOGNE	1 000,00	
ACADEMIE DU JEU D ECHECS PHILIDOR	125,00	Mise à disposition de salles (mairie annexe des Grésilles)
ACADEMIE DU JEU D ECHECS PHILIDOR	108,00	Mise à disposition de salles
ACADEMIE DU JEU D ECHECS PHILIDOR	108,00	Mise à disposition de salles
ACCUEIL DES FAMILLES DE PERSONNES INCARCEREES ACCUEIL MAGENTA	81,60	Mise à disposition de salles à la Maison des Associations
ACCUEIL DES FAMILLES DE PERSONNES INCARCEREES ACCUEIL MAGENTA	800,00	
ACCUEIL DES VILLES FRANCAISES DIJON	500,00	
ACCUEIL DES VILLES FRANCAISES DIJON	7 780,60	Mise à disposition de locaux
ACCUEIL DES VILLES FRANCAISES DIJON	92,18	Réceptions
ACCUEIL DES VILLES FRANCAISES DIJON	20,40	Mise à disposition de salles à la Maison des Associations
ACCUEIL RECHERCHE ECOUTE ADOLESCENT	1 500,00	
ACCUEIL RECHERCHE ECOUTE ADOLESCENT	4 000,00	
ACODEGE	700,00	
ACODEGE	300,00	
ACODEGE	500,00	
ACODEGE	500,00	
ACODEGE	16 000,00	
ACODEGE	700,00	
ACODEGE	80 000,00	
ACODEGE	500,00	
ACODEGE	140,82	Décorations florales
ACODEGE	705,06	Mise à disposition d'un théâtre en ordre de marche
ACODEGE	78,24	Décorations florales
ACODEGE	222,00	Mise à disposition de salles

Nom des bénéficiaires	Montant du fonds de concours ou de la subvention (numéraire)	Prestations en nature
ACODEGE	7 422,88	Mise à disposition de locaux
ACODEGE	1 122,77	Prêt de matériel
ACODEGE	82,34	Décorations florales
ACODEGE	92,00	Mise à disposition de salles
ACODEGE	705,06	Mise à disposition d'un théâtre en ordre de marche
ACODEGE	92,00	Mise à disposition de salles
ACTION MEDIATION FAMILLE FORMATION	11,25	Mise à disposition de bureau à la Maison des Associations
ACTIONS DE SOLIDARITE ET D AIDE AU DEVELOPPEMENT PAR LE SPORT	1 223,60	Mise à disposition de salles
ACTIONS POUR L ENFANT	50,00	Mise à disposition de la salle François Chambelland
ACTIONS POUR L ENFANT	30,00	Mise à disposition de salles
ADAPEI 21	1 000,00	
ADAPEI 21	222,00	Mise à disposition de salles
ADAPEI 21	222,00	Mise à disposition de salles
ADEPAPE COTE D OR	346,80	Mise à disposition de salles à la Maison des Associations
ADEPAPE COTE D OR	7,42	Mise à disposition de bureau à la Maison des Associations
ADEXPRA RADIO DIJON CAMPUS	400,00	
ADEXPRA RADIO DIJON CAMPUS	400,00	
ADEXPRA RADIO DIJON CAMPUS	500,00	
ADEXPRA RADIO DIJON CAMPUS	4 000,00	
ADEXPRA RADIO DIJON CAMPUS	640,00	
ADEXPRA RADIO DIJON CAMPUS	1 208,00	
ADH 21 AMIS DE L HUMANITE	142,80	Mise à disposition de salles à la Maison des Associations
ADH 21 AMIS DE L HUMANITE	20,40	Mise à disposition de salles à la Maison des Associations
AFFARI ESTERI	4 000,00	
AFRIQUE FOOTBALL DIJONNAIS	3 000,00	
AFRIQUE FOOTBALL DIJONNAIS	96,88	Mise à disposition de stades
AGAD 21 ASS GUINEENS AMIS DIJON	20,40	Mise à disposition de salles à la Maison des Associations
AGD CFA LA NOUE	336,00	Prêt de matériel
AGEAC	214,20	Mise à disposition de salles à la Maison des Associations
AGEAC	222,00	Mise à disposition de salles
AGEAC	191,12	Mise à disposition de locaux
AGENCE COMMUNICATION ET ECHANGE SUR RISQUES INDUSTRIELS BOURGOGNE	1 080,00	Mise à disposition bureau ou local
AGENCE COMMUNICATION ET ECHANGE SUR RISQUES INDUSTRIELS BOURGOGNE	84,00	Coût établissement feuilles de paies
AGIR INFORMER SENSIBILISER LE PUBLIC SUR LES EPILEPSIES AISPACE	244,80	Mise à disposition de salles à la Maison des Associations
AGROSUPDIJON ALUMNI	398,97	Réceptions
AGROSUPDIJON ALUMNI	2 073,96	Mise à disposition de salles
AIDE AUX ENFANTS DE LA FRANCOPHONIE	1 200,00	
AIDER ET AGIR	390,10	Mise à disposition de salles
AIKIDO CLUB DIJONNAIS	7 174,40	Mise à disposition de salles
AIKIDOJO DIJON	20,40	Mise à disposition de salles à la Maison des Associations
AIKIDOJO DIJON	7 995,20	Mise à disposition de salles
AKADEMIE BOURGOGNE CRICKET	21,00	Coût établissement feuilles de paies
ALCOOL ASSISTANCE COTE D OR	630,00	
ALCOOLIKUES ANONYMES	3 616,50	Mise à disposition de salles (LCR Tillot)
ALIZARINE	1 044,38	Prêt de matériel
ALIZARINE	489,60	Mise à disposition de salles à la Maison des Associations
ALLIANCE DIJON ARC VOILE	2 000,00	
ALLIANCE DIJON ARC VOILE	500,00	
ALLIANCE DIJON GYM 21	130 000,00	
ALLIANCE DIJON GYM 21	3 843,00	
ALLIANCE DIJON GYM 21	3 135,35	Mise à disposition de bureau < à 15 m²
ALLIANCE DIJON GYM 21	356 939,76	Mise à disposition de salles
ALLIANCE DIJON GYM 21	296,08	Prêt de matériel

Nom des bénéficiaires	Montant du fonds de concours ou de la subvention (numéraire)	Prestations en nature
ALLIANCE DIJON GYM 21	8 303,75	Mise à disposition de bureau > à 15 m²
ALLIANCE DIJON GYM 21	5 475,00	Prêt de minibus
ALLIANCE DIJON GYM 21	303,28	Prêt de matériel
ALLIANCE DIJON NATATION	2 290,80	Mise à disposition de salles
ALLIANCE DIJON NATATION	46 089,88	Mise à disposition piscines
ALLIANCE DIJON NATATION	8 303,75	Mise à disposition de bureau > à 15 m²
ALLIANCE DIJON NATATION	13,20	Prêt de matériel
ALLIANCE DIJON NATATION	711,55	Prêt de matériel
ALLIANCE DIJON NATATION	311,05	Prêt de matériel
ALLIANCE DIJON NATATION	388,46	Prêt de matériel
ALLIANCE DIJON NATATION	245,14	Prêt de matériel
ALLIANCE DIJON NATATION	252,46	Prêt de matériel
ALLIANCE DIJON NATATION	60 000,00	
ALLIANCE DIJON NATATION	11 000,00	
ALLIANCE DIJON NATATION	14 023,62	
ALLIANCE DIJON NATATION	10 140,00	
ALLIANCE FRANCAISE DE BOURGOGNE	100,00	
ALLIANCE JUDO BESANCON DIJON 21 25	64 000,00	
ALLIANCE JUDO BESANCON DIJON 21 25	2 000,00	
ALLIANCE JUDO BESANCON DIJON 21 25	8 303,75	Mise à disposition de bureau < à 15 m²
ALLIANCE JUDO BESANCON DIJON 21 25	5 059,50	Prêt de minibus
ALMA 71 21	1 900,44	Mise à disposition de locaux
ALTERNATIBA DIJON	222,00	Mise à disposition de salles
ALTERNATIVES ECONOMIQUES	92,00	Mise à disposition de salles
ALTERNATIVES ECONOMIQUES	16 000,00	
AM SPORTS	51,37	Réceptions
AM SPORTS	6,57	Réceptions
AM SPORTS	1 338,14	Prêt de matériel
AM SPORTS	411,38	Prêt de matériel
AM SPORTS	52 744,00	Mise à disposition de salles
AM SPORTS	12 868,50	Prêt de minibus
AM SPORTS	658,03	Prêt de matériel
AM SPORTS	81,60	Mise à disposition de salles à la Maison des Associations
AM SPORTS	691,27	Prêt de matériel
AM SPORTS	6 459,00	Mise à disposition de locaux
AM SPORTS	570,07	Prêt de matériel
AM SPORTS	18 802,73	Prêt de matériel
AM SPORTS	53 062,88	Mise à disposition de l'aire d'évolution (skate)
AM SPORTS	372,34	Prêt de matériel
AM SPORTS	19 240,00	
AM SPORTS	4 000,00	
AM SPORTS	3 238,00	
AM SPORTS	1 500,00	
AM SPORTS	700,00	
AM SPORTS	1 000,00	
AM SPORTS	943,75	
AMICALE AUVERGNE LIMOUSIN	66,30	Mise à disposition de salles à la Maison des Associations
AMICALE COTE D ORIENTE DES PERSONNELS DE LA PREFECTURE	222,00	Mise à disposition de salles
AMICALE DE LA MARINE	90,05	Réceptions
AMICALE DE LA MARINE	222,00	Mise à disposition de salles
AMICALE DE LA PETANQUE DES GRESILLES	216,00	Prêt de matériel
AMICALE DES ANCIENS DU 27EME	102,00	Mise à disposition de salles à la Maison des Associations
AMICALE DES ANCIENS ELEVES DE L ECOLE NORMALE ET DE L IUFM	540,00	Mise à disposition bureau ou local
AMICALE DES AUDAX BOURGUIGNONS	2,00	Mise à disposition de bureau à la Maison des Associations
AMICALE DES AUDAX BOURGUIGNONS	142,80	Mise à disposition de salles à la Maison des Associations
AMICALE DES AUDAX BOURGUIGNONS	49,46	Réceptions
AMICALE DES CONDUCTEURS ET CONDUCTRICES RESEAU DIVIA	108,00	Mise à disposition de salles
AMICALE DES CONDUCTEURS ET CONDUCTRICES RESEAU DIVIA	250,00	Mise à disposition de salles (mairie annexe des Grésilles)
AMICALE DES CUISINIERS DE COTE D OR	2 000,00	

Nom des bénéficiaires	Montant du fonds de concours ou de la subvention (numéraire)	Prestations en nature
AMICALE DES DUCS DE BOURGOGNE	300,00	
AMICALE DES ENFANTS DE L YONNE	30,00	Mise à disposition de la salle François Chambelland
AMICALE DES ENFANTS DE L YONNE	1 040,00	Mise à disposition de la salle Lucie et Raymond Aubrac
AMICALE DES ENFANTS DE L YONNE	18,00	Mise à disposition de salles
AMICALE DES ENFANTS DE L YONNE	265,20	Mise à disposition de salles à la Maison des Associations
AMICALE DES ENFANTS DE SAONE ET LOIRE	1 011,48	Mise à disposition de salles
AMICALE DES ENFANTS DE SAONE ET LOIRE	390,09	Mise à disposition de salles
AMICALE DES ENFANTS DE SAONE ET LOIRE	515,10	Mise à disposition de salles à la Maison des Associations
AMICALE DES ENFANTS DE SAONE ET LOIRE	222,00	Mise à disposition de salles
AMICALE DES ENFANTS DE SAONE ET LOIRE	483,98	Mise à disposition de salles
AMICALE DES MERIDIONAUX	397,80	Mise à disposition de salles à la Maison des Associations
AMICALE DES MERIDIONAUX	108,00	Mise à disposition de salles
AMICALE DES MERIDIONAUX	108,00	Mise à disposition de salles
AMICALE DES MERIDIONAUX	108,00	Mise à disposition de salles
AMICALE DES MERIDIONAUX	108,00	Mise à disposition de salles
AMICALE DES MERIDIONAUX	2 125,00	Mise à disposition de salles (mairie annexe des Grésilles)
AMICALE DES MERIDIONAUX	108,00	Mise à disposition de salles
AMICALE DES MERIDIONAUX	216,00	Mise à disposition de salles
AMICALE DES MERIDIONAUX	108,00	Mise à disposition de salles
AMICALE DES MERIDIONAUX	108,00	Mise à disposition de salles
AMICALE DES PATTES PALMEES	313,18	Prêt de matériel
AMICALE DES RETRAITES DIVIA	66,30	Mise à disposition de salles à la Maison des Associations
AMICALE DES RETRAITES DU LCL DIJON	108,00	Mise à disposition de salles
AMICALE DES SAPEURS POMPIERS PROFESSIONNELS DE DIJON	2 790,77	Prêt de matériel
AMICALE DES SAPEURS POMPIERS PROFESSIONNELS DE DIJON	4 000,00	
AMICALE DIJONNAISE DES SPORTS CANINS	8 303,75	Mise à disposition de bureau > à 15 m²
AMICALE DU PERSONNEL DU CONSEIL GENERAL	5 441,60	Mise à disposition de salles
AMICALE DU TOURNOI DES VI NATIONS	557,64	Réceptions
AMICALE POUR LE DON DE SANG BENEVOLE DE DIJON	122,40	Mise à disposition de salles à la Maison des Associations
AMICALE POUR LE DON DE SANG BENEVOLE DE DIJON	620,35	Réceptions
AMICALE POUR LE DON DE SANG BENEVOLE DE DIJON	800,00	
AMICALE SPORTIVE DES POUSSOTS	2 325,12	Mise à disposition de stades
AMICALE SPORTIVE DES POUSSOTS	60,80	Mise à disposition de salles
AMICALE SPORTIVE ET CULTURELLE DES HOSPITALIERS SECTION CHORALE	200,00	
AMICALE SPORTIVE ET CULTURELLE DES HOSPITALIERS SECTION CHORALE	1 002,38	Prêt de matériel
AMIES DU PORT DU CANAL BOUTON ERIC	7 617,31	Prêt de matériel
AMIES DU PORT DU CANAL BOUTON ERIC	683,71	Prêt de matériel
AMIES DU PORT DU CANAL DIJON SUD	1 080,00	Mise à disposition bureau ou local
AMIES DU PORT DU CANAL DIJON SUD	163,20	Mise à disposition de salles à la Maison des Associations
AMIES DU PORT DU CANAL DIJON SUD	2 260,64	Mise à disposition de locaux
AMIES DU PORT DU CANAL DIJON SUD	2 825,81	Mise à disposition de locaux
AMIES DU PORT DU CANAL DIJON SUD	7 000,00	
AMIS ET CULTURE	20,40	Mise à disposition de salles à la Maison des Associations
AMIS MOTS	714,00	Coût établissement feuilles de paies
AMIS MOTS	4 000,00	
AMITIE DU DIMANCHE	472,50	Mise à disposition de salles (LCR Petit Cîteaux)
AMITIE DU DIMANCHE	300,00	
AMITIE ET DEVELOPPEMENT	1 999,20	Mise à disposition de salles à la Maison des Associations
AMITIE LA POSTE	61,20	Mise à disposition de salles à la Maison des Associations
AMNESTY INTERNATIONAL	0,45	Mise à disposition de bureau à la Maison des Associations
AMNESTY INTERNATIONAL	52,50	Mise à disposition de salles (LCR Petit Cîteaux)
AMNESTY INTERNATIONAL	645,06	Mise à disposition d'un théâtre en ordre de marche

Nom des bénéficiaires	Montant du fonds de concours ou de la subvention (numéraire)	Prestations en nature
AMNESTY INTERNATIONAL	489,60	Mise à disposition de salles à la Maison des Associations
ANDALOUSIYAT BOURGOGNE	160,00	
ANI NOMADE	1 350,00	
APOLAPE LA CADOLE	18 900,00	
APOLAPE LA CADOLE	17 215,71	Mise à disposition de locaux
AQUA CLUB 21	1 717,60	Mise à disposition piscines
AQUA CLUB 21	2 036,42	Mise à disposition de locaux
AQUA CLUB 21	1 444,17	Mise à disposition de locaux
ARBORESCENCE	231,00	Coût établissement feuilles de paies
ARBORESCENCE	4 999,51	Mise à disposition de locaux
ARBORESCENCE	739,06	Mise à disposition de locaux
ARBORESCENCE	4 000,00	
ARBRACAM	3 528,54	Mise à disposition de locaux
ARBRACAM	933,90	Mise à disposition de locaux
ARBRACAM	4 128,34	Mise à disposition de locaux
ARCHITECTURE DIJON BOURGOGNE	2 966,96	Réceptions
ARCHITECTURE DIJON BOURGOGNE	173,90	Mise à disposition de locaux
ARCHITECTURE DIJON BOURGOGNE	2 400,00	
ARMO CIE JEROME THOMAS	4 035,63	Mise à disposition de locaux
ARMO CIE JEROME THOMAS	100,05	Mise à disposition de locaux
ART CULTURE ET DEVELOPPEMENT ACDEV	84,61	Réceptions
ART DANSE BOURGOGNE	95 000,00	
ART DANSE BOURGOGNE	3 500,00	
ART DANSE BOURGOGNE	10,00	Mise à disposition de la petite Orangerie
ART DANSE BOURGOGNE	6 832,62	Mise à disposition de locaux
ART DANSE BOURGOGNE	2 173,70	Mise à disposition de locaux
ART ET ENERGIE	8 816,00	Mise à disposition de salles
ART PUBLIC	505,06	Mise à disposition d'un théâtre en ordre de marche
ART PUBLIC	645,06	Mise à disposition d'un théâtre en ordre de marche
ART PUBLIC	209,47	Prêt de matériel
ART PUBLIC	7 200,00	
ART PUBLIC	2 400,00	
ARTEGGIO	1 000,00	
ARTEGGIO	250,00	
ARTEGGIO	300,00	
ARTEGGIO	400,00	
ARTEGGIO	3 389,00	Mise à disposition de salles
ARTEGGIO	348,00	Mise à disposition de salles
ARTEGGIO	381,96	Prêt de matériel
ARTEGGIO	3 274,00	Mise à disposition de salles
ARTEMIS	200,00	
ARTEMIS	235,39	Mise à disposition de salles
ARTISANS DU MONDE DIJON EDUCATION ET PLAIDOYER	150,00	
ARTISANS DU MONDE DIJON EDUCATION ET PLAIDOYER	5 000,00	
ARTISANS DU MONDE DIJON EDUCATION ET PLAIDOYER	1 400,00	
ARTISTES EN SCENE	645,06	Mise à disposition d'un théâtre en ordre de marche
ASPTT DIJON	5 836,45	Mise à disposition piscines
ASPTT DIJON	43 798,80	Mise à disposition de salles
ASPTT DIJON	12 768,00	Mise à disposition de salles
ASPTT DIJON	177,09	Réceptions
ASPTT DIJON	156,77	Prêt de matériel
ASPTT DIJON	119,76	Réceptions
ASPTT DIJON	177,09	Réceptions
ASPTT DIJON	185,12	Mise à disposition de salles
ASPTT DIJON	3 128,16	Mise à disposition de salles
ASPTT DIJON	820,63	Prêt de matériel
ASPTT DIJON	2 184,99	Mise à disposition de stades
ASPTT DIJON	6 809,28	Mise à disposition de stades
ASPTT DIJON	1 276,80	Mise à disposition de salles
ASPTT DIJON	89,96	Mise à disposition de stades
ASPTT DIJON	106 285,39	Mise à disposition de salles
ASPTT DIJON	38 267,60	Mise à disposition de stades
ASPTT DIJON	68 413,54	Mise à disposition de salles
ASPTT DIJON	20 406,00	Mise à disposition de salles

Nom des bénéficiaires	Montant du fonds de concours ou de la subvention (numéraire)	Prestations en nature
ASPTT DIJON	56 855,60	Mise à disposition de salles
ASPTT DIJON	12 421,50	Prêt de minibus
ASPTT DIJON	210,42	Réceptions
ASPTT DIJON	4 468,80	Mise à disposition de salles
ASPTT DIJON	1 722,05	Prêt de matériel
ASPTT DIJON	8 996,68	Prêt de matériel
ASPTT DIJON	750,00	
ASPTT DIJON	12 080,00	
ASPTT DIJON	18 000,00	
ASPTT DIJON	6 000,00	
ASPTT DIJON	19 080,00	
ASPTT DIJON	2 600,00	
ASPTT DIJON	3 000,00	
ASPTT DIJON	21 600,00	
ASPTT DIJON	1 000,00	
ASPTT DIJON	10 000,00	
ASPTT DIJON	3 000,00	
ASPTT DIJON	1 000,00	
ASPTT DIJON	1 500,00	
ASPTT DIJON	700,00	
ASPTT DIJON	700,25	
ASS ALGERO FRANCAISE POUR L ECHANGE ET LE DEVELOPPEMENT AAFED	540,00	Mise à disposition bureau ou local
ASS ALGERO FRANCAISE POUR L ECHANGE ET LE DEVELOPPEMENT AAFED	61,20	Mise à disposition de salles à la Maison des Associations
ASS ARCHEOLOGIQUE UNIVERSITAIRE DE BOURGOGNE	275,00	Mise à disposition de salles (mairie annexe des Grésilles)
ASS ARCHEOLOGIQUE UNIVERSITAIRE DE BOURGOGNE	108,00	Mise à disposition de salles
ASS BOURGUIGNONNE DES AMIS DU MAITRON	81,60	Mise à disposition de salles à la Maison des Associations
ASS BOURGUIGNONNE DES SOCIETES SAVANTES	1 760,70	Mise à disposition de locaux
ASS BOURGUIGNONNE DES SOCIETES SAVANTES	643,44	Valeur des charges (fluides)
ASS CULTURELLE CAPOEIRA SENZALA	9 857,20	Mise à disposition de salles
ASS CULTURELLE ET SPORTIVE DES MARMUZOTS	5 962,15	Mise à disposition de locaux
ASS CULTURELLE ET SPORTIVE DES MARMUZOTS	6 551,20	Mise à disposition de salles
ASS CULTURELLE ET SPORTIVE DIJON SUD	183,60	Mise à disposition de salles à la Maison des Associations
ASS CULTURELLE FRANCO JAPONAISE DE DIJON	2 667,30	Mise à disposition de salles à la Maison des Associations
ASS CULTURELLE FRANCO JAPONAISE DE DIJON	500,00	
ASS DE DEFENSE DES FAMILLES ET DE L INDIVIDU	1 080,00	Mise à disposition bureau ou local
ASS DE L ECOLE COMPLEMENTAIRE JAPONAISE DE DIJON	81,00	Mise à disposition de bureau à la Maison des Associations
ASS DE L ECOLE COMPLEMENTAIRE JAPONAISE DE DIJON	938,40	Mise à disposition de salles à la Maison des Associations
ASS DE L ECOLE COMPLEMENTAIRE JAPONAISE DE DIJON	300,00	
ASS DE LA CITE DE LA GASTRONOMIE ET DU VIN	875 000,00	
ASS DE LA FONDATION ETUDIANTE POUR LA VILLE	7 000,00	
ASS DE LA FONDATION ETUDIANTE POUR LA VILLE	8 000,00	
ASS DE LA FONDATION ETUDIANTE POUR LA VILLE	10 000,00	
ASS DE LA FONDATION ETUDIANTE POUR LA VILLE	4 000,00	
ASS DE SOUTIEN AUX ORPHELINS DE TATAOUINE	20,40	Mise à disposition de salles à la Maison des Associations
ASS DEP D EDUCATION POPULAIRE CULTURE ET BIBLIOTHEQUE POUR TOUS	4 373,57	Valeur des charges (fluides)
ASS DEP D EDUCATION POPULAIRE CULTURE ET BIBLIOTHEQUE POUR TOUS	17 886,45	Mise à disposition de locaux
ASS DEP D EDUCATION POPULAIRE CULTURE ET BIBLIOTHEQUE POUR TOUS	2 200,00	
ASS DEPART RADIOS AMATEURS AU SERVICE DE LA SECURITE CIVILE ADRASEC	469,20	Mise à disposition de salles à la Maison des Associations
ASS DEPART RADIOS AMATEURS AU SERVICE DE LA SECURITE CIVILE ADRASEC	107,10	Mise à disposition de salles à la Maison des Associations
ASS DEPART RADIOS AMATEURS AU SERVICE DE LA SECURITE CIVILE ADRASEC	61,20	Mise à disposition de salles à la Maison des Associations

Nom des bénéficiaires	Montant du fonds de concours ou de la subvention (numéraire)	Prestations en nature
ASS DEPARTEMENTALE DE PROTECTION CIVILE DE LA COTE D OR ADPC21	2 160,00	Mise à disposition bureau ou local
ASS DEPARTEMENTALE DE PROTECTION CIVILE DE LA COTE D OR ADPC21	40,80	Mise à disposition de salles à la Maison des Associations
ASS DEPARTEMENTALE DE PROTECTION CIVILE DE LA COTE D OR ADPC21	12 227,56	Mise à disposition de locaux
ASS DEPARTEMENTALE DE PROTECTION CIVILE DE LA COTE D OR ADPC21	10 000,00	
ASS DEPARTEMENTALE DES CONJOINTS SURVIVANTS ET PARENTS D ORPHELINS	1 080,00	Mise à disposition bureau ou local
ASS DEPARTEMENTALE DES CONJOINTS SURVIVANTS ET PARENTS D ORPHELINS	100,00	
ASS DEPARTEMENTALE POUR LE DEVELOPPEMENT DU TOURISME RURAL COTE D OR	3 000,00	
ASS DEPARTEMENTALE POUR LE DEVELOPPEMENT DU TOURISME RURAL COTE D OR	397,10	Prêt de matériel
ASS DEPARTEMENTALE POUR LE DEVELOPPEMENT DU TOURISME RURAL COTE D OR	600,07	Prêt de matériel
ASS DES ANCIENS COMBATTANTS ET RESISTANTS DU MINISTERE DE L INTERIEUR	200,00	
ASS DES BURKINABE DE BOURGOGNE	800,00	
ASS DES COMORIENS DE DIJON	20,40	Mise à disposition de salles à la Maison des Associations
ASS DES ELEVES ET ANCIENS ELEVES PESM BOURGOGNE	4 000,00	
ASS DES ETUDIANTS ET AMIS DU CONGO	510,00	Mise à disposition de salles à la Maison des Associations
ASS DES GRIMPEURS DE RIMAYES ET PAROIS	4 225,60	Mise à disposition de salles
ASS DES HABITANTS DE MIRANDE MONTMUZARD UNIVERSITE H2MU	0,90	Mise à disposition de bureau à la Maison des Associations
ASS DES HABITANTS DE MIRANDE MONTMUZARD UNIVERSITE H2MU	183,60	Mise à disposition de salles à la Maison des Associations
ASS DES HABITANTS DU QUARTIER UNIVERSITE DE DIJON	5 000,00	
ASS DES HABITANTS DU QUARTIER UNIVERSITE DE DIJON	800,00	
ASS DES HABITANTS DU QUARTIER UNIVERSITE DE DIJON	2 927,35	Prêt de matériel
ASS DES HABITANTS DU QUARTIER UNIVERSITE DE DIJON	15,36	Prêt de matériel
ASS DES HALLES DE DIJON	1 200,00	
ASS DES INGENIEURS DES ARTS ET METIERS	244,80	Mise à disposition de salles à la Maison des Associations
ASS DES INTERNES EN PHARMACIE DES HOPITAUX DE DIJON	1 500,00	
ASS DES INTERNES EN SANTE PUBLIQUE DU NORD EST	30,00	
ASS DES OFFICIERS DE RESERVE DE COTE D OR AOR 21	1 080,00	Mise à disposition bureau ou local
ASS DES OFFICIERS MARINIERS EN RETRAITE ET VEUVES DE BOURGOGNE	360,00	Mise à disposition bureau ou local
ASS DES OFFICIERS MARINIERS EN RETRAITE ET VEUVES DE BOURGOGNE	61,20	Mise à disposition de salles à la Maison des Associations
ASS DES PARENTS D ELEVES DES FAMILLES EMIGREES EN FRANCE	183,60	Mise à disposition de salles à la Maison des Associations
ASS DES PROFESSEURS DE BIOLOGIE ET DE GEOLOGIE	46,80	Mise à disposition du Planétarium
ASS DES PSYCHOLOGUES ET NEURO PSYCHOLOGUES DE BOURGOGNE	26,00	Mise à disposition de salles (LCR Petit Cîteaux)
ASS DES PSYCHOLOGUES ET NEURO PSYCHOLOGUES DE BOURGOGNE	315,00	Mise à disposition de salles (LCR Tillot)
ASS DES PSYCHOLOGUES ET NEURO PSYCHOLOGUES DE BOURGOGNE	81,60	Mise à disposition de salles à la Maison des Associations
ASS DES PSYCHOMOTRICIENS DE COTE D OR	122,40	Mise à disposition de salles à la Maison des Associations
ASS DES SOUS OFFICIERS DE RESERVE DE LA COTE D OR ASOR	360,00	Mise à disposition bureau ou local
ASS DES SOUS OFFICIERS DE RESERVE DE LA COTE D OR ASOR	2,70	Mise à disposition de bureau à la Maison des Associations
ASS DIJONNAISE D AIDE AUX VICTIMES D INFRACTIONS PENALES ADAVIP	12 800,00	
ASS DIJONNAISE DES PLAQUOMUSOPHILES	222,00	Mise à disposition de salles
ASS DIJONNAISE DES PLAQUOMUSOPHILES	50,00	Mise à disposition de la salle François Chambelland
ASS DIJONNAISE DES PLAQUOMUSOPHILES	60,00	Mise à disposition de salles
ASS DIJONNAISE DES PLAQUOMUSOPHILES	222,00	Mise à disposition de salles
ASS DIJONNAISE DES PLAQUOMUSOPHILES	222,00	Mise à disposition de salles
ASS DIJONNAISE DU BOULODROME COUVERT	2 106,05	Prêt de matériel

Nom des bénéficiaires	Montant du fonds de concours ou de la subvention (numéraire)	Prestations en nature
ASS DIJONNAISE DU BOULODROME COUVERT	9 350,00	
ASS DIJONNAISE POUR L ACTION HUMANITAIRE	756,48	Prêt de matériel
ASS DIJONNAISE POUR L ACTION HUMANITAIRE	240,00	
ASS DU CONGRES DE PSYCHIATRIE ET DE NEUROLOGIE DE LANGUE FRANCAISE	676,98	Réceptions
ASS DU JARDIN DU MONT DES MUSES	500,00	
ASS DU MEMORIAL AFN COTE D OR	222,00	Mise à disposition de salles
ASS EUROPEENNE DE COACHING FRANCE	183,60	Mise à disposition de salles à la Maison des Associations
ASS FRANCAISE DES INGENIEURS BIOMEDICAUX	1 311,62	Réceptions
ASS FRANCAISE FEMMES DIPLOMEES DES UNIVERSITES AFFDU BOURGOGNE	1 800,00	
ASS FRANCE ROUMANIE	106,60	Réceptions
ASS FRANCO DIJONNAISE DE DIJON	1 852,73	Mise à disposition de salles
ASS FRANCO TURQUE DE BOURGOGNE	331,44	Prêt de matériel
ASS FRANCO TURQUE DE BOURGOGNE	222,00	Prêt de matériel
ASS GENERALE ENSEIGNANTS DES ECOLES ET CLASSES MATERNELLES PUBLIQUES	1 400,00	
ASS GENERIQ RHIN RHONE	4 000,00	
ASS GRESILLES FOOTBALL CLUB	11 134,28	Mise à disposition de stades
ASS GRESILLES FOOTBALL CLUB	16 165,20	Mise à disposition de salles
ASS GRESILLES FOOTBALL CLUB	8 303,75	Mise à disposition de bureau > à 15 m²
ASS HANDICAP INTERNATIONAL	204,00	Mise à disposition de salles à la Maison des Associations
ASS IRTESS DE BOURGOGNE	26,40	Prêt de matériel
ASS NALE DES RETRAITES DE LA POSTE ET DE FRANCE TELECOM	92,00	Mise à disposition de salles
ASS NALE DES RETRAITES DE LA POSTE ET DE FRANCE TELECOM	222,00	Mise à disposition de salles
ASS NAT JONATHAN PIERRES VIVANTES	13,50	Mise à disposition de bureau à la Maison des Associations
ASS NAT JONATHAN PIERRES VIVANTES	224,40	Mise à disposition de salles à la Maison des Associations
ASS NATIONALE DES MEMBRES DE L ORDRE NATIONAL DU MERITE	1 080,00	Mise à disposition bureau ou local
ASS NATIONALE DES MEMBRES DE L ORDRE NATIONAL DU MERITE	183,60	Mise à disposition de salles à la Maison des Associations
ASS NATIONALE DES VISITEURS DE PRISON SECTION COTE D OR	800,00	
ASS NATIONALE DES VISITEURS DE PRISON SECTION COTE D OR	224,40	Mise à disposition de salles à la Maison des Associations
ASS NATIONALE SOUS OFFICIERS DE RESERVE DE L ARMEE DE L AIR	224,40	Mise à disposition de salles à la Maison des Associations
ASS NATIONALE SOUS OFFICIERS DE RESERVE DE L ARMEE DE L AIR	250,00	
ASS NUMISMATIQUE DE BOURGOGNE	0,22	Mise à disposition de bureau à la Maison des Associations
ASS NUMISMATIQUE DE BOURGOGNE	673,20	Mise à disposition de salles à la Maison des Associations
ASS POUR ADULTES ET JEUNES HANDICAPES	26,00	Mise à disposition de salles (LCR Petit Cîteaux)
ASS POUR ADULTES ET JEUNES HANDICAPES	1 080,00	Mise à disposition bureau ou local
ASS POUR ADULTES ET JEUNES HANDICAPES	40,80	Mise à disposition de salles à la Maison des Associations
ASS POUR DROIT MOURIR DIGNITE	122,40	Mise à disposition de salles à la Maison des Associations
ASS POUR LA COURSE AU LARGE	367,20	Mise à disposition de salles à la Maison des Associations
ASS POUR LA COURSE AU LARGE	1 080,00	Mise à disposition bureau ou local
ASS POUR LA COURSE AU LARGE	24,00	Mise à disposition de salles
ASS POUR LA DECOUVERTE DU MANGA ET DE L ANIMATION	400,00	
ASS POUR LA DECOUVERTE DU MANGA ET DE L ANIMATION	4 138,68	Prêt de matériel
ASS POUR LE LOGEMENT ET L INSERTION SOCIALE DES JEUNES	5 000,00	
ASS PRATICIENS EN THERAPIE COGNITIVE ET COMPORTEMENTALE DE BOURGOGNE	1 500,00	
ASS REPUBLICAINE DES ANCIENS COMBATTANTS SECTION DIJON	300,00	
ASS REPUBLICAINE DES ANCIENS COMBATTANTS SECTION DIJON	300,00	
ASS SOUVENIR DE LA RESISTANCE	61,20	Prêt de matériel
ASS SPARSE MEDIA	2 012,23	Mise à disposition de locaux
ASS SPORTIVE AGROSUP DIJON	1 190,24	Mise à disposition de stades
ASS SPORTIVE AUTOMOBILE	420,00	Prêt de matériel
ASS SPORTIVE AUTOMOBILE CLUB DE BOURGOGNE	691,50	Prêt de minibus



Nom des bénéficiaires	Montant du fonds de concours ou de la subvention (numéraire)	Prestations en nature
ASS SPORTIVE AUTOMOBILE DIJON COTE DOR	2 160,00	Mise à disposition bureau ou local
ASS SPORTIVE AUTOMOBILE DIJON COTE DOR	510,00	Mise à disposition de salles à la Maison des Associations
ASS SPORTIVE AUTOMOBILE DIJON COTE DOR	84,00	Coût établissement feuilles de paies
ASS SPORTIVE AUTOMOBILE DIJON COTE DOR	1 521,59	Mise à disposition de locaux
ASS SPORTIVE AUTOMOBILE DIJON COTE DOR	6 026,40	Prêt de matériel
ASS SPORTIVE DES DEPARTEMENTS D OUTRE MER ASSDOM	1 114,12	Mise à disposition de stades
ASS SPORTIVE DES VIEILLES TIGES	2 044,40	Mise à disposition de salles
ASS SPORTIVE DU COLLEGE RAMEAU	300,00	
ASS SPORTIVE DU GOLF DE DIJON BOURGOGNE	2 000,00	
ASS SPORTIVE EDUCATIVE POUR HANDICAPES MENTAUX	700,00	
ASS SPORTIVE EDUCATIVE POUR HANDICAPES MENTAUX	1 778,40	Mise à disposition de salles
ASS SPORTIVE EDUCATIVE POUR HANDICAPES MENTAUX	133,03	Mise à disposition de locaux
ASS SPORTIVE UNIVERSITE DE BOURGOGNE	2 250,00	
ASS TANKASHILA	540,00	Mise à disposition bureau ou local
ASS TOURISTIQUE SPORTIVE ET CULTURELLE ADMINISTRATIONS FINANCIERES 21	744,00	Mise à disposition de salles à la Maison des Associations
ASS UNSOR	204,00	Mise à disposition de salles à la Maison des Associations
ASS UNSOR	750,00	Mise à disposition de salles (mairie annexe des Grésilles)
ASS UNSOR	108,00	Mise à disposition de salles
ASSO NATIONALE ANCIENS COMBATTANTS ET AMIS DE LA RESISTANCE COTE D OR	200,00	
ASSO NATIONALE ANCIENS COMBATTANTS ET AMIS DE LA RESISTANCE COTE D OR	40,80	Mise à disposition de salles à la Maison des Associations
ASSOCIATION LES ATHLES SOLIDAIRES	3 361,85	Prêt de matériel
ASSOCIATION ANGOLAISE DE BOURGOGNE	108,00	Mise à disposition de salles
ASSOCIATION ANGOLAISE DE BOURGOGNE	122,40	Mise à disposition de salles à la Maison des Associations
ASSOCIATION ANGOLAISE DE BOURGOGNE	4,95	Mise à disposition de bureau à la Maison des Associations
ASSOCIATION ANGOLAISE DE BOURGOGNE	222,00	Mise à disposition de salles
ASSOCIATION ANGOLAISE DE BOURGOGNE	250,00	Mise à disposition de salles (mairie annexe des Grésilles)
ASSOCIATION ANGOLAISE DE BOURGOGNE	100,00	Mise à disposition de la salle Eugène Bouret
ASSOCIATION ANGOLAISE DE BOURGOGNE	222,00	Mise à disposition de salles
ASSOCIATION ANGOLAISE DE BOURGOGNE	222,00	Mise à disposition de salles
ASSOCIATION BOURGUIGNONNE CULTURELLE ABC	370 000,00	
ASSOCIATION BOURGUIGNONNE CULTURELLE ABC	13 758,14	Mise à disposition de salles
ASSOCIATION BOURGUIGNONNE CULTURELLE ABC	117,12	Prêt de matériel
ASSOCIATION BOURGUIGNONNE CULTURELLE ABC	35 951,76	Mise à disposition de locaux
ASSOCIATION BOURGUIGNONNE DE COURSE D ORIENTATION DE DIJON	61,20	Mise à disposition de salles à la Maison des Associations
ASSOCIATION CLAUDE GUYOT	250,00	
ASSOCIATION COMBACTIVE	1,12	Mise à disposition de bureau à la Maison des Associations
ASSOCIATION COMBACTIVE	664,49	Prêt de matériel
ASSOCIATION COMBACTIVE	40,80	Mise à disposition de salles à la Maison des Associations
ASSOCIATION CULTURELLE FRANCO POLONAISE WARSZAWA	78,50	Mise à disposition de salles (LCR Petit Cîteaux)
ASSOCIATION CULTURELLE FRANCO POLONAISE WARSZAWA	600,00	
ASSOCIATION DE LA POESIE CONTEMPORAINE FRANCAISE	100,00	
ASSOCIATION DEPARTEMENTALE DES AMIS DES CARILLONS	750,00	
ASSOCIATION DEPARTEMENTALE MEDAILLE FAMILLE FRANCAISE COTE D OR	102,00	Mise à disposition de salles à la Maison des Associations
ASSOCIATION DES AMIS DE GASTON BACHELARD	8 190,00	Mise à disposition de la salle Lucie et Raymond Aubrac
ASSOCIATION DES AMIS DE LA BIBLIOTHEQUE MUNICIPALE	570,00	
ASSOCIATION DES ANCIENS DE LA 1ERE DIVISION FRANCAISE LIBRE DE DIJON	250,00	
ASSOCIATION DES ANCIENS DE LA 2EME DB SECTION COTE D OR	300,00	
ASSOCIATION DES ANCIENS HARKIS DE LA COTE D OR	250,00	
ASSOCIATION DES ANCIENS RUGBYMENS DE COTE D OR	1 500,00	
ASSOCIATION DES ANCIENS RUGBYMENS DE COTE D OR	1 500,00	
ASSOCIATION DES ANCIENS RUGBYMENS DE COTE D OR	1 609,97	Prêt de matériel

Nom des bénéficiaires	Montant du fonds de concours ou de la subvention (numéraire)	Prestations en nature
ASSOCIATION DES CAVALIERS DU PRIEUR DE BONVAUX	1 393,68	Prêt de matériel
ASSOCIATION DES COMMERCANTS ET ARTISANS QUARTIER JEAN JACQUES ROUSSEAU	135,41	Prêt de matériel
ASSOCIATION DES COMMERCANTS ET ARTISANS QUARTIER JEAN JACQUES ROUSSEAU	135,41	Prêt de matériel
ASSOCIATION DES COMMERCANTS ET ARTISANS QUARTIER JEAN JACQUES ROUSSEAU	135,41	Prêt de matériel
ASSOCIATION DES COMMERCANTS ET ARTISANS QUARTIER JEAN JACQUES ROUSSEAU	135,41	Prêt de matériel
ASSOCIATION DES COMMERCANTS ET ARTISANS QUARTIER JEAN JACQUES ROUSSEAU	135,41	Prêt de matériel
ASSOCIATION DES COMMERCANTS ET ARTISANS QUARTIER JEAN JACQUES ROUSSEAU	364,70	Prêt de matériel
ASSOCIATION DES COMMERCANTS ET ARTISANS QUARTIER JEAN JACQUES ROUSSEAU	135,41	Prêt de matériel
ASSOCIATION DES COMMERCANTS ET ARTISANS QUARTIER JEAN JACQUES ROUSSEAU	135,41	Prêt de matériel
ASSOCIATION DES COMMERCANTS ET ARTISANS QUARTIER JEAN JACQUES ROUSSEAU	135,41	Prêt de matériel
ASSOCIATION DES COMMERCANTS ET ARTISANS QUARTIER JEAN JACQUES ROUSSEAU	135,41	Prêt de matériel
ASSOCIATION DES COMMERCANTS ET ARTISANS QUARTIER JEAN JACQUES ROUSSEAU	135,41	Prêt de matériel
ASSOCIATION DES COMMERCANTS ET ARTISANS QUARTIER JEAN JACQUES ROUSSEAU	135,41	Prêt de matériel
ASSOCIATION DES COMMERCANTS ET ARTISANS QUARTIER JEAN JACQUES ROUSSEAU	135,41	Prêt de matériel
ASSOCIATION DES COMMERCANTS ET ARTISANS QUARTIER JEAN JACQUES ROUSSEAU	135,41	Prêt de matériel
ASSOCIATION DES COMMERCANTS ET ARTISANS QUARTIER JEAN JACQUES ROUSSEAU	3 000,00	
ASSOCIATION DES CONCILIEURS DE JUSTICE DE LA COUR D APPEL DE DIJON	200,00	
ASSOCIATION DES COUREURS SUR ROUTE DE DIJON	1 500,00	
ASSOCIATION DES COUREURS SUR ROUTE DE DIJON	2 260,65	Mise à disposition de locaux
ASSOCIATION DES COUREURS SUR ROUTE DE DIJON	359,84	Mise à disposition de stades
ASSOCIATION DES COUREURS SUR ROUTE DE DIJON	244,80	Mise à disposition de salles à la Maison des Associations
ASSOCIATION DES COUREURS SUR ROUTE DE DIJON	540,00	Mise à disposition bureau ou local
ASSOCIATION DES COUREURS SUR ROUTE DE DIJON	463,57	Valeur des charges (fluides)
ASSOCIATION DES COUREURS SUR ROUTE DE DIJON	2 836,56	Prêt de matériel
ASSOCIATION DES DIABETIQUES DE COTE D OR	1,35	Mise à disposition de bureau à la Maison des Associations
ASSOCIATION DES DIABETIQUES DE COTE D OR	720,00	Mise à disposition bureau ou local
ASSOCIATION DES DIABETIQUES DE COTE D OR	1 611,60	Mise à disposition de salles à la Maison des Associations
ASSOCIATION DES DIABETIQUES DE COTE D OR	800,00	
ASSOCIATION DES FAMILLES DIJONNAISES	1 000,00	
ASSOCIATION DES FAMILLES DIJONNAISES	1 080,00	Mise à disposition bureau ou local
ASSOCIATION DES FAMILLES DIJONNAISES	2 315,00	Mise à disposition de salles
ASSOCIATION DES FAMILLES DIJONNAISES	3 605,41	Mise à disposition de salles
ASSOCIATION DES FAMILLES DIJONNAISES	285,60	Mise à disposition de salles à la Maison des Associations
ASSOCIATION DES FAMILLES DIJONNAISES	1 243,63	Prêt de matériel
ASSOCIATION DES PARALYSES DE FRANCE APF	48,00	Mise à disposition de salles
ASSOCIATION DES PARALYSES DE FRANCE APF CAT DE QUETIGNY	628,03	Prêt de matériel
ASSOCIATION DES PARALYSES DE FRANCE APF CAT DE QUETIGNY	222,00	Mise à disposition de salles
ASSOCIATION DES PARALYSES DE FRANCE APF ENTREPRISES 21	1 227,07	Prêt de matériel
ASSOCIATION DES PARALYSES DE FRANCE DELEGATION DE COTE D OR	5 000,00	
ASSOCIATION DES PARALYSES DE FRANCE DELEGATION DE COTE D OR	1 307,30	Mise à disposition de salles
ASSOCIATION DES PARALYSES DE FRANCE DELEGATION DE COTE D OR	40,00	Mise à disposition de salles (mairie annexe des Bourroches)
ASSOCIATION DES RETRAITES MILITAIRES DE LA COTE D OR	222,00	Mise à disposition de salles
ASSOCIATION DES USAGERS ET AMIS CENTRE SOCIAL DU PARC LE TEMPO	450,00	

Nom des bénéficiaires	Montant du fonds de concours ou de la subvention (numéraire)	Prestations en nature
ASSOCIATION DIJONNAISE DE FUTSAL	4 704,40	Mise à disposition de salles
ASSOCIATION DIJONNAISE DE FUTSAL	1 000,00	
ASSOCIATION DIJONNAISE DU DISPOSITIF ITEP ET DE SON RESEAU	7 422,88	Mise à disposition de locaux
ASSOCIATION DIJONNAISE ENTRAIDE FAMILLES OUVRIERES ADEFO	13 700,00	
ASSOCIATION DU MASTER 2 PROFESSIONS JURIDIQUES DU SPORT AMPJS	400,00	
ASSOCIATION DU RENOUVEAU	30 000,00	
ASSOCIATION DU RENOUVEAU	7 000,00	
ASSOCIATION EUROPEENNE DES SPORTS DE BOURGOGNE FRANCHE COMTE	900,00	
ASSOCIATION FAMILIALE DES VALENDONS	620,00	Mise à disposition de la salle Eugène Bouret
ASSOCIATION FOLKLORIQUE GAIDA	565,16	Mise à disposition de locaux
ASSOCIATION GENERALE DES INTERVENANTS RETRAITES DE COTE D OR	800,00	
ASSOCIATION GENERALE DES INTERVENANTS RETRAITES DE COTE D OR	2 149,20	Mise à disposition de bureau à la Maison des Associations
ASSOCIATION GENERALE DES INTERVENANTS RETRAITES DE COTE D OR	2 160,00	Mise à disposition bureau ou local
ASSOCIATION GENERALE DES INTERVENANTS RETRAITES DE COTE D OR	1 118,00	Mise à disposition de salles (LCR Tillot)
ASSOCIATION GENERALE DES INTERVENANTS RETRAITES DE COTE D OR	1 575,90	Mise à disposition de salles à la Maison des Associations
ASSOCIATION LA FABRIQUE DU REEL	1 080,00	Mise à disposition bureau ou local
ASSOCIATION LA FABRIQUE DU REEL	40,80	Mise à disposition de salles à la Maison des Associations
ASSOCIATION LE TRAIT D UNION	3 000,00	
ASSOCIATION NATIONALE CHEMINOTS ANCIENS COMBATTANTS SECTION DIJON	250,00	
ASSOCIATION NATIONALE CHEMINOTS ANCIENS COMBATTANTS SECTION DIJON	192,00	Mise à disposition de salles
ASSOCIATION NATIONALE DE PREVENTION EN ALCOOLOGIE ET ADDICTOLOGIE	1 100,00	
ASSOCIATION NATIONALE POUR LES ENFANTS INTELLECTUELLEMENT PRECOCES	70,00	
ASSOCIATION NATIONALE POUR LES ENFANTS INTELLECTUELLEMENT PRECOCES	70,00	
ASSOCIATION NATIONALE POUR LES ENFANTS INTELLECTUELLEMENT PRECOCES	100,00	
ASSOCIATION ORIGINAIRES DEPARTEMENTS D OUTRE MER ET AMIS EN BOURGOGNE	12 230,46	Mise à disposition de locaux
ASSOCIATION ORIGINAIRES DEPARTEMENTS D OUTRE MER ET AMIS EN BOURGOGNE	500,00	
ASSOCIATION POUR LA CONNAISSANCE DE L ELECTRICITE ET LA LUMIERE	1 500,00	
ASSOCIATION POUR LE DEVELOPPEMENT DE LA CONDUITE ROUTIERE	5,85	Mise à disposition de bureau à la Maison des Associations
ASSOCIATION PROFESSION SPORT ANIMATION LOISIRS CULTURE 21	100,00	
ASSOCIATION PROFESSION SPORT ANIMATION LOISIRS CULTURE 21	900,00	
ASSOCIATION PUPILLES ENSEIGNEMENT PUBLIC	26,00	Mise à disposition de salles (LCR Tillot)
ASSOCIATION REGIONALE DES OEUVRES EDUCATIVES ET DE VACANCES	500,00	
ASSOCIATION REGIONALE DES OEUVRES EDUCATIVES ET DE VACANCES	652,11	Mise à disposition de locaux
ASSOCIATION RELAIS PLANETE SOLIDAIRE	1 478,12	Mise à disposition de locaux
ASSOCIATION SOCIO CULTURELLE ET SPORTIVE DU CENTRE SOCIAL BALZAC	2 730,00	Mise à disposition de la salle Lucie et Raymond Aubrac
ASSOCIATION SOCIO CULTURELLE ET SPORTIVE DU CENTRE SOCIAL BALZAC	300,00	
ASSOCIATION SOCIO CULTURELLE SPORTIVE CENTRE SOCIAL FONTAINE D OUCHE	160,00	
ASSOCIATION SOCIO CULTURELLE SPORTIVE CENTRE SOCIAL FONTAINE D OUCHE	800,00	
ASSOCIATION SOCIO CULTURELLE SPORTIVE CENTRE SOCIAL FONTAINE D OUCHE	141,75	
ASSOCIATION SOCIO CULTURELLE SPORTIVE CENTRE SOCIAL FONTAINE D OUCHE	556,27	Prêt de matériel
ASSOCIATION SOCIO CULTURELLE SPORTIVE CENTRE SOCIAL FONTAINE D OUCHE	2 017,05	Mise à disposition piscines

Nom des bénéficiaires	Montant du fonds de concours ou de la subvention (numéraire)	Prestations en nature
ASSOCIATION SOCIO CULTURELLE SPORTIVE CENTRE SOCIAL FONTAINE D OUCHE	420,60	Prêt de matériel
ASSOCIATION SPORTIVE BOURGUIGNONNE DOUANE AVENTURES	1 020,00	Mise à disposition de salles à la Maison des Associations
ASSOCIATION SPORTIVE CORPORATIVE MUNICIPALE DE DIJON	3 141,60	Mise à disposition de salles à la Maison des Associations
ASSOCIATION SPORTIVE CORPORATIVE MUNICIPALE DE DIJON	2 160,00	Mise à disposition bureau ou local
ASSOCIATION SPORTIVE CORPORATIVE MUNICIPALE DE DIJON	739,06	Mise à disposition de locaux
ASSOCIATION SPORTIVE CORPORATIVE MUNICIPALE DE DIJON	31 494,40	Mise à disposition de salles
ASSOCIATION SPORTIVE CORPORATIVE MUNICIPALE DE DIJON	4 500,00	
ASSOCIATION SPORTIVE DE FONTAINE D OUCHE	5 836,80	Mise à disposition de salles
ASSOCIATION SPORTIVE DE FONTAINE D OUCHE	1 353,19	Prêt de matériel
ASSOCIATION SPORTIVE DE FONTAINE D OUCHE	30 427,24	Mise à disposition de stades
ASSOCIATION SPORTIVE DE FONTAINE D OUCHE	26 400,00	
ASSOCIATION SPORTIVE DE FONTAINE D OUCHE	5 000,00	
ASSOCIATION SPORTIVE DE FONTAINE D OUCHE	3 037,50	
ASSOCIATION SPORTIVE FENRIS FOOTBALL AMERICAIN ET FLAG	2 000,00	
ASSOCIATION SPORTIVE FENRIS FOOTBALL AMERICAIN ET FLAG	1 600,00	
ASSOCIATION SPORTIVE FENRIS FOOTBALL AMERICAIN ET FLAG	6 331,80	Mise à disposition de stades
ASSOCIATION SPORTIVE FENRIS FOOTBALL AMERICAIN ET FLAG	606,90	Mise à disposition de salles à la Maison des Associations
ASSOCIATION SPORTIVE FENRIS FOOTBALL AMERICAIN ET FLAG	1 080,00	Mise à disposition bureau ou local
ASSOCIATION SPORTIVE FENRIS FOOTBALL AMERICAIN ET FLAG	1 080,00	Mise à disposition bureau ou local
ASSOCIATION SPORTIVE FENRIS FOOTBALL AMERICAIN ET FLAG	361,30	Prêt de matériel
ASSOCIATION SURVEILLANCE DES ABEILLES GARDIENNES DE L ENVIRONNEMENT	147,90	Mise à disposition de salles à la Maison des Associations
ASTARTES DIJONNAIS	2 728,50	Mise à disposition de salles à la Maison des Associations
ASTRONOMIE EN PLAINE DE SAONE CYGNUS 21	117,00	Mise à disposition du Planétarium
ASTRONOMIE EN PLAINE DE SAONE CYGNUS 21	1 113,60	Gardiennage
ATELIER DE LA MEDIATION EN 3D	100,00	
ATELIER DE LA MEDIATION EN 3D	1 700,00	
ATELIER DE LA MEDIATION EN 3D	92,00	Mise à disposition de salles
ATELIER DE LA MEDIATION EN 3D	550,80	Mise à disposition de salles à la Maison des Associations
ATELIER LYRIQUE DE BOURGOGNE	705,06	Mise à disposition d'un théâtre en ordre de marche
ATELIER LYRIQUE DE BOURGOGNE	1 905,06	Mise à disposition d'un théâtre en ordre de marche
ATELIER LYRIQUE DE BOURGOGNE	1 905,06	Mise à disposition d'un théâtre en ordre de marche
ATELIER LYRIQUE DE BOURGOGNE	3 900,00	
ATHLE 21	996,48	Mise à disposition de stades
ATTAC 21	92,00	Mise à disposition de salles
AU CLAIR DE LA PLUME	1 122,00	Mise à disposition de salles à la Maison des Associations
AU COEUR DE LA DANSE	1 079,20	Mise à disposition de salles
AU FIL DE NOS IDEES	1 147,50	Mise à disposition de salles à la Maison des Associations
AU FIL DES RESEAUX ASSOCIATION D USAGERS DES TRANSPORTS DIJONNAIS	20,40	Mise à disposition de salles à la Maison des Associations
AUTOUR DE GRANGIER	300,00	
AUTOUR DE GRANGIER	1 200,00	
AUTOUR DES WILLIAMS	146,08	Prêt de matériel
AUXILIA	20,40	Mise à disposition de salles à la Maison des Associations
AVANT L ASSAUT	432,00	Mise à disposition de salles
AVANT L ASSAUT	6 924,26	Mise à disposition de locaux
AVIRON DIJONNAIS	4 400,00	
AVIRON DIJONNAIS	558,19	Prêt de matériel
AVIRON DIJONNAIS	8 303,75	Mise à disposition de bureau > à 15 m²
AVIRON DIJONNAIS	6 017,26	Mise à disposition de structures (animation sportive)
AVUM ASS DES QUARTIERS VOLTAIRE UNIVERSITE MANSART	2 000,00	
AVUM ASS DES QUARTIERS VOLTAIRE UNIVERSITE MANSART	17 160,80	Mise à disposition de salles
AVUM ASS DES QUARTIERS VOLTAIRE UNIVERSITE MANSART	2 648,00	Mise à disposition de salles
AVUM ASS DES QUARTIERS VOLTAIRE UNIVERSITE MANSART	16 934,75	Mise à disposition de locaux
AZDAD STAR TAEKWONDO CLUB	2 827,20	Mise à disposition de salles
BADMINTON CLUB DIJONNAIS	208,15	Prêt de matériel
BADMINTON CLUB DIJONNAIS	60,00	Mise à disposition de salles

Nom des bénéficiaires	Montant du fonds de concours ou de la subvention (numéraire)	Prestations en nature
BADMINTON CLUB DIJONNAIS	375,00	Mise à disposition de la salle François Chambelland
BADMINTON CLUB DIJONNAIS	60,00	Mise à disposition de salles
BADMINTON CLUB DIJONNAIS	41 594,80	Mise à disposition de salles
BADMINTON CLUB DIJONNAIS	81,60	Mise à disposition de salles à la Maison des Associations
BADMINTON CLUB DIJONNAIS	28,00	Coût établissement feuilles de paies
BADMINTON CLUB DIJONNAIS	427,22	Prêt de matériel
BADMINTON CLUB DIJONNAIS	359,54	Prêt de matériel
BADMINTON CLUB DIJONNAIS	95,98	Prêt de matériel
BADMINTON CLUB DIJONNAIS	120,00	Mise à disposition de salles
BADMINTON CLUB DIJONNAIS	330,00	Mise à disposition de salles
BADMINTON CLUB DIJONNAIS	265,54	Prêt de matériel
BADMINTON CLUB DIJONNAIS	225,91	Prêt de matériel
BADMINTON CLUB DIJONNAIS	175,73	Prêt de matériel
BADMINTON CLUB DIJONNAIS	60,00	Mise à disposition de salles
BADMINTON CLUB DIJONNAIS	60,00	Mise à disposition de salles
BADMINTON CLUB DIJONNAIS	315,00	Prêt de matériel
BADMINTON CLUB DIJONNAIS	359,54	Prêt de matériel
BADMINTON CLUB DIJONNAIS	285,82	Prêt de matériel
BADMINTON CLUB DIJONNAIS	4 500,00	
BANQUE ALIMENTAIRE DE BOURGOGNE	735,00	Coût établissement feuilles de paies
BANQUE ALIMENTAIRE DE BOURGOGNE	9 000,00	
BANQUE ALIMENTAIRE DE BOURGOGNE	5 000,00	
BANQUE ALIMENTAIRE DE BOURGOGNE	2 274,00	
BANQUE ALIMENTAIRE DE BOURGOGNE	5 000,00	
BATAY KREOL	10 556,40	Mise à disposition de salles
BEACH SPORT DIJON	1 884,58	Prêt de matériel
BEACH SPORT DIJON	13 862,40	Mise à disposition de salles
BEACH SPORT DIJON	3 868,99	Prêt de matériel
BEACH SPORT DIJON	4 747,38	Prêt de matériel
BEACH SPORT DIJON	5 200,00	
BEACH SPORT DIJON	2 000,00	
BEACH SPORT DIJON	1 000,00	
BEACH SPORT DIJON	1 000,00	
BIBLIOTHEQUES GOURMANDES	900,00	
BICYCL'EST	80,00	
BICYCL'EST	500,00	
BIEN VIVRE A LA FONTAINE D OUCHE	78,00	Mise à disposition de salles
BIEN VIVRE A LA FONTAINE D OUCHE	78,00	Mise à disposition de salles
BIEN VIVRE A LA FONTAINE D OUCHE	195,00	Mise à disposition de la salle Lucie et Raymond Aubrac
BIEN VIVRE A LA FONTAINE D OUCHE	78,00	Mise à disposition de salles
BINOME 21	18,25	Mise à disposition de bureau à la Maison des Associations
BINOME 21	1 254,60	Mise à disposition de salles à la Maison des Associations
BINOME 21	3 150,00	
BIZ BIHAN	480,00	
BLACK MARKET	900,00	
BMX CLUB DIJON MESSIGNY	630,00	Prêt de matériel
BOUGER ENSEMBLE	1 275,00	
BOUGER ENSEMBLE	720,00	Mise à disposition bureau ou local
BOUGER ENSEMBLE	122,40	Mise à disposition de salles à la Maison des Associations
BOUGER ENSEMBLE	192,10	Mise à disposition piscines
BOURGOGNE COLLABORATIVE NETWORK	280,00	
BOURGOGNE COLLABORATIVE NETWORK	18,22	Mise à disposition de bureau à la Maison des Associations
BOURGOGNE COLLABORATIVE NETWORK	759,90	Mise à disposition de salles à la Maison des Associations
BOURGOGNE EURCASIE	1 528,00	Mise à disposition de salles
BOURGOGNE EURCASIE	1 080,00	Mise à disposition bureau ou local
BOURGOGNE EURCASIE	565,16	Mise à disposition de locaux
BOURGOGNE EURCASIE	102,00	Mise à disposition de salles à la Maison des Associations

Nom des bénéficiaires	Montant du fonds de concours ou de la subvention (numéraire)	Prestations en nature
BOURGOGNE FRANCHE COMTE INTERNATIONAL	2 000,00	
BOURGOGNE FRANCHE COMTE INTERNATIONAL	8 000,00	
BOURGOGNE FRANCHE COMTE INTERNATIONAL	1 620,00	Mise à disposition bureau ou local
BOURGOGNE SOLIDARITE MADAGASCAR	222,00	Mise à disposition de salles
BOURGOGNE SOLIDARITE MADAGASCAR	6,00	Mise à disposition de salles
BOWLING CLASSIC DIJON COTE D OR	8 303,75	Mise à disposition de bureau > à 15 m²
BOWLING CLASSIC DIJON COTE D OR	2 500,00	
BOWLING CLASSIC DIJON COTE D OR	1 200,00	
BUDO SHINKI BOURGOGNE	10 138,40	Mise à disposition de salles
BUDO SHINKI BOURGOGNE	20,40	Mise à disposition de salles à la Maison des Associations
BUDO SPORT 21	6 026,80	Mise à disposition de salles
BUJINKAN SHINOBI DOJO NINJUTSU DIJON	12 904,80	Mise à disposition de salles
BUJINKAN TENRYU DOJO	3 192,00	Mise à disposition de salles
BULLE ET DEPENDANCE	450,00	
BULLE ET DEPENDANCE	1 705,06	Mise à disposition d'un théâtre en ordre de marche
BUREAU D ACCUEIL DES TOURNAGES BOURGOGNE FRANCHE COMTE	540,00	Mise à disposition bureau ou local
BURGUNDY NORDIC WALKING	500,00	
BURGUNDY NORDIC WALKING	40,80	Mise à disposition de salles à la Maison des Associations
CANOPE CRDP DE L ACADEMIE DE DIJON	1 000,00	
CARPE DIEM 21	81,60	Mise à disposition de salles à la Maison des Associations
CAS COMITE D ACTION SOCIALE DIJON	50,40	Prêt de matériel
CAS COMITE D ACTION SOCIALE DIJON	250,00	Mise à disposition de salles (mairie annexe des Grésilles)
CAS COMITE D ACTION SOCIALE DIJON	435,12	Réceptions
CAS COMITE D ACTION SOCIALE DIJON	536,11	Prêt de matériel
CAS COMITE D ACTION SOCIALE DIJON	546,00	Mise à disposition de salles
CAS COMITE D ACTION SOCIALE DIJON	1 809,22	Prêt de matériel
CCFD TERRE SOLIDAIRE	222,00	Mise à disposition de salles
CDN THEATRE DIJON BOURGOGNE	960 000,00	
CDN THEATRE DIJON BOURGOGNE	105 887,77	Mise à disposition de locaux
CDN THEATRE DIJON BOURGOGNE	113 221,21	Mise à disposition de locaux
CDN THEATRE DIJON BOURGOGNE	588,00	Prêt de matériel
CDN THEATRE DIJON BOURGOGNE	318,55	Prêt de matériel
CENTRE D INFORMATION DROITS DES FEMMES ET DES FAMILLES DE COTE D OR	5 400,00	
CENTRE D INFORMATION DROITS DES FEMMES ET DES FAMILLES DE COTE D OR	1 042,00	Mise à disposition de salles
CENTRE DE CULTURE SCIENTIFIQUE TECHNIQUE ET INDUSTRIELLE DE BOURGOGNE	3 500,00	
CENTRE DE SOINS INFIRMIERS	11 200,00	
CENTRE DE SOINS INFIRMIERS	4 000,00	
CENTRE DE SOINS INFIRMIERS	8 000,00	
CENTRE GEORGES FRANCOIS LECLERC	222,00	Mise à disposition de salles
CENTRE POUR LA COMMUNICATION SCIENTIFIQUE DIRECTE	728,86	Réceptions
CENTRE TECHNIQUE REGIONAL DE LA CONSOMMATION DE BOURGOGNE	0,90	Mise à disposition de bureau à la Maison des Associations
CENTRE TECHNIQUE REGIONAL DE LA CONSOMMATION DE BOURGOGNE	530,40	Mise à disposition de salles à la Maison des Associations
CENTRE TECHNIQUE REGIONAL DE LA CONSOMMATION DE BOURGOGNE	382,33	Mise à disposition de locaux
CER SNCF DIJON	1 802,35	Mise à disposition piscines
CERCLE CELTIQUE BELLEN BRUG	398,08	Mise à disposition de salles
CERCLE CELTIQUE BELLEN BRUG	600,00	
CERCLE CONDORCET DIJON	290,70	Mise à disposition de salles à la Maison des Associations
CERCLE D AMITIE DIJON MAYENCE	0,90	Mise à disposition de bureau à la Maison des Associations
CERCLE D AMITIE DIJON MAYENCE	81,60	Mise à disposition de salles à la Maison des Associations
CERCLE DIJON BOURGOGNE	739,44	Prêt de matériel
CERCLE DIJON BOURGOGNE	366,24	Prêt de matériel
CERCLE DIJON BOURGOGNE	576,00	Prêt de minibus

Nom des bénéficiaires	Montant du fonds de concours ou de la subvention (numéraire)	Prestations en nature
CERCLE DIJON BOURGOGNE	8 303,75	Mise à disposition de bureau > à 15 m²
CERCLE DIJON BOURGOGNE	30 000,00	
CERCLE DIJON BOURGOGNE	1 000,00	
CERCLE GENEALOGIQUE COTE D OR	77,00	Coût établissement feuilles de paies
CERCLE GENEALOGIQUE COTE D OR	1 785,00	Mise à disposition de salles à la Maison des Associations
CERCLE GENEALOGIQUE COTE D OR	4 220,00	Mise à disposition bureau ou local
CERCLE HIPPIQUE DIJONNAIS	970,42	Prêt de matériel
CERCLE HIPPIQUE DIJONNAIS	1 000,39	Prêt de matériel
CERCLE HIPPIQUE DIJONNAIS	1 249,10	Prêt de matériel
CERCLE HIPPIQUE DIJONNAIS	1 773,89	Prêt de matériel
CERCLE HIPPIQUE DIJONNAIS	935,14	Prêt de matériel
CERCLE HIPPIQUE DIJONNAIS	935,14	Prêt de matériel
CERCLE HIPPIQUE DIJONNAIS	4 000,00	
CERCLE HIPPIQUE DIJONNAIS	190,00	
CERCLE LAIQUE DIJONNAIS	918,22	Prêt de matériel
CERCLE LAIQUE DIJONNAIS	279,82	Prêt de matériel
CERCLE LAIQUE DIJONNAIS	99 000,00	
CERCLE MARTINET DE LA LIBRE PENSEE	265,20	Mise à disposition de salles à la Maison des Associations
CERCLE SPORTIF LAIQUE DIJONNAIS	156,64	Prêt de matériel
CERCLE SPORTIF LAIQUE DIJONNAIS	302,89	Prêt de matériel
CERCLE SPORTIF LAIQUE DIJONNAIS	118 370,00	Mise à disposition de salles
CERCLE SPORTIF LAIQUE DIJONNAIS	170,08	Prêt de matériel
CERCLE SPORTIF LAIQUE DIJONNAIS	576,00	Prêt de minibus
CERCLE SPORTIF LAIQUE DIJONNAIS	114,20	Prêt de matériel
CERCLE SPORTIF LAIQUE DIJONNAIS	110 000,00	
CERCLE SPORTIF LAIQUE DIJONNAIS	1 500,00	
CERCLE SPORTIF LAIQUE DIJONNAIS	7 000,00	
CERCLE SPORTIF LAIQUE DIJONNAIS	1 679,51	
CESAM	4 000,00	
CESAM	15 280,00	
CESAM	9 600,00	
CESAM	12 000,00	
CESAM	5 400,00	
CHAMBRE REGIONALE DE L ECONOMIE SOCIALE ET SOLIDAIRE DE BOURGOGNE	4 000,00	
CHAMPMOL HABITAT	222,00	Mise à disposition de salles
CHANTALISTES SPORT ET CULTURE	12 917,99	Mise à disposition de locaux
CHANTALISTES SPORT ET CULTURE	874,85	Prêt de matériel
CHIFFONNIER	900,00	
CHIQUITAS	60,00	
CHIQUITAS	8 557,60	Mise à disposition de salles
CHIQUITAS	840,00	Mise à disposition de salles
CHIQUITAS	397,46	Prêt de matériel
CHOEUR A TRAVERS CHANTS	756,00	Mise à disposition de salles
CHOEUR A TRAVERS CHANTS	250,00	
CHOEUR DE FRANCE CHOEUR BOURGOGNE CHANSONS	81,60	Mise à disposition de salles à la Maison des Associations
CHORALE LA BOITE A CHANSONS	4 900,00	Mise à disposition de salles (mairie annexe des Grésilles)
CHORALE LA PERDRIOLE	250,00	
CHORALE LES REFLETS DU CANAL	250,00	
CHORALE UNIVERSITAIRE DE BOURGOGNE	250,00	
CHORALE UNIVERSITAIRE DE BOURGOGNE	250,00	
CHORALE UNIVERSITAIRE DE BOURGOGNE	267,22	Prêt de matériel
CIGALES COLLECTION INCROYABLE DE GAYS ET LESBIENNES	4 086,93	Mise à disposition de locaux
CENTRE LGBT DIJON		
CIGALES COLLECTION INCROYABLE DE GAYS ET LESBIENNES	31,50	Mise à disposition de bureau à la Maison des Associations
CENTRE LGBT DIJON		
CIGALES COLLECTION INCROYABLE DE GAYS ET LESBIENNES	163,20	Mise à disposition de salles à la Maison des Associations
CENTRE LGBT DIJON		
CIGALES COLLECTION INCROYABLE DE GAYS ET LESBIENNES	400,00	
CENTRE LGBT DIJON		
CIMADE GROUPE DE DIJON	543,44	Prêt de matériel
CINE DV	5 000,00	

Nom des bénéficiaires	Montant du fonds de concours ou de la subvention (numéraire)	Prestations en nature
CINEMA ANIMATION ET CULTURE POUR LES JEUNES CACPJ	61,20	Mise à disposition de salles à la Maison des Associations
CINEMAS INDEPENDANTS BOURGOGNE FRANCHE COMTE	540,00	Mise à disposition de bureau à la Maison des Associations
CIRQ ONFLEX	913,46	Prêt de matériel
CIRQ ONFLEX	915,06	Mise à disposition d'un théâtre en ordre de marche
CIRQ ONFLEX	598,03	Prêt de matériel
CIRQ ONFLEX	6 468,34	Prêt de matériel
CIRQ ONFLEX	7 512,31	Mise à disposition de locaux
CIRQ ONFLEX	2 430,00	Mise à disposition d'un théâtre en ordre de marche
CIRQ ONFLEX	3 095,69	Prêt de matériel
CIRQ ONFLEX	1 725,06	Mise à disposition d'un théâtre en ordre de marche
CIRQ ONFLEX	8 000,00	
CIRQ ONFLEX	15 000,00	
CIRQ ONFLEX	21 000,00	
CIRQUE ILYA	1 000,00	
CIRQUE VEGETAL	40,80	Mise à disposition de salles à la Maison des Associations
CITE DE L AUTRE ECONOMIE	5 000,00	
CLAIR OBSCUR LYRIQUE	883,00	Mise à disposition de salles
CLAIR OBSCUR LYRIQUE	1 800,00	
CLEA COMITE DE LIAISON ENSEIGNANTS ASTRONOMES	12,40	Mise à disposition de la salle PANDA
CLIMATS DU VIGNOBLE DE BOURGOGNE	30 000,00	
CLUB ALPIN FRANCAIS DE DIJON	210,00	
CLUB ALPIN FRANCAIS DE DIJON	15 884,00	Mise à disposition de salles
CLUB CULTUREL ECLAIREUR	1 066,00	Mise à disposition de salles (LCR Université)
CLUB D ESCRIME DIJONNAIS	5 000,00	
CLUB D ESCRIME DIJONNAIS	24 335,20	Mise à disposition de salles
CLUB DE GO	212,93	Mise à disposition de locaux
CLUB DE MAGIE DE DIJON	225,00	Mise à disposition de salles (mairie annexe des Grésilles)
CLUB DE TIR DE LA POLICE DE COTE D OR	8 303,75	Mise à disposition de bureau > à 15 m²
CLUB DES CHIFFRES ET DES LETTRES	444,00	Mise à disposition de salles
CLUB DES CHIFFRES ET DES LETTRES	120,00	
CLUB DES PATINEURS ET HOCHEYEURS DIJONNAIS	3 471,00	Prêt de minibus
CLUB DES PATINEURS ET HOCHEYEURS DIJONNAIS	1 980,72	Utilisation de la sonorisation
CLUB DES PATINEURS ET HOCHEYEURS DIJONNAIS	231,28	Main d'oeuvre
CLUB DES PATINEURS ET HOCHEYEURS DIJONNAIS	8 303,75	Mise à disposition de bureau > à 15 m²
CLUB DES PATINEURS ET HOCHEYEURS DIJONNAIS	5 610,13	Mise à disposition de locaux
CLUB DES PATINEURS ET HOCHEYEURS DIJONNAIS	1 802,00	Occupation de vestiaires supplémentaires
CLUB DES PATINEURS ET HOCHEYEURS DIJONNAIS	160 038,00	Mise à disposition de la piste (patinoire)
CLUB DES PATINEURS ET HOCHEYEURS DIJONNAIS	3 604,23	Eclairage supplémentaire
CLUB DES PATINEURS ET HOCHEYEURS DIJONNAIS	36 000,00	
CLUB DES TILLEULS	834,00	Mise à disposition de salles
CLUB DES TILLEULS	630,00	Mise à disposition de salles
CLUB DES TILLEULS	276,00	Mise à disposition de salles
CLUB DES TILLEULS	276,00	Mise à disposition de salles
CLUB DES TILLEULS	6 650,00	Mise à disposition de salles (mairie annexe des Grésilles)
CLUB DIJONNAIS DE PATINAGE A ROULETTES	1 216,42	Prêt de matériel
CLUB DIJONNAIS DE PATINAGE A ROULETTES	50 433,60	Mise à disposition de salles
CLUB DIJONNAIS DE PATINAGE A ROULETTES	622,80	Mise à disposition de stades
CLUB DIJONNAIS DE PATINAGE A ROULETTES	20,40	Mise à disposition de salles à la Maison des Associations
CLUB DIJONNAIS DE PATINAGE A ROULETTES	575,11	Prêt de matériel
CLUB DIJONNAIS DE PATINAGE A ROULETTES	540,00	Mise à disposition bureau ou local
CLUB DIJONNAIS DE PATINAGE A ROULETTES	673,15	Prêt de matériel
CLUB DIJONNAIS DE PATINAGE A ROULETTES	32,74	Réceptions
CLUB DIJONNAIS DE PATINAGE A ROULETTES	1 000,00	
CLUB DIJONNAIS DE PATINAGE A ROULETTES	800,00	
CLUB DIJONNAIS DE PATINAGE A ROULETTES	182,54	
CLUB DU SUZON	60,00	Mise à disposition de salles
CLUB DU SUZON	60,00	Mise à disposition de salles
CLUB DU SUZON	900,00	Mise à disposition de la salle François Chambelland



Nom des bénéficiaires	Montant du fonds de concours ou de la subvention (numéraire)	Prestations en nature
CLUB DU SUZON	250,00	Mise à disposition de salles (mairie annexe des Grésilles)
CLUB DU SUZON	102,91	Mise à disposition de locaux
CLUB DU SUZON	400,00	
CLUB OMNISPORTS AMITIE ET NATURE	8,10	Mise à disposition de bureau à la Maison des Associations
CLUB OMNISPORTS AMITIE ET NATURE	20,40	Mise à disposition de salles à la Maison des Associations
CLUB PYRAMIDE	1 917,50	Mise à disposition de salles à la Maison des Associations
CLUB QUESTIONS POUR UN CHAMPION DE DIJON	1 040,40	Mise à disposition de salles à la Maison des Associations
CLUB SAINT MICHEL	100,00	
CLUB SPORTIF DE CHIENS D UTILITE DIJONNAIS	1 130,32	Mise à disposition de locaux
CLUB SPORTIF DE CHIENS D UTILITE DIJONNAIS	90 839,61	Mise à disposition de locaux
CLUB SPORTIF ET DE LOISIRS DE LA GENDARMERIE DE BOURGOGNE	960,15	Mise à disposition de stades
CLUB SPORTIF ET DE LOISIRS DE LA GENDARMERIE DE BOURGOGNE	1 700,65	Mise à disposition piscines
CLUB SPORTIF POUR HANDICAPES PHYSIQUES DE LA COTE D OR HANDPHYCLUB	720,00	Mise à disposition bureau ou local
CLUB SPORTIF POUR HANDICAPES PHYSIQUES DE LA COTE D OR HANDPHYCLUB	20,40	Mise à disposition de salles à la Maison des Associations
CLUB SPORTIF POUR HANDICAPES PHYSIQUES DE LA COTE D OR HANDPHYCLUB	3 000,00	
CLUB UNESCO DE DIJON ET DES ENVIRONS AMITIE SANS FRONTIERES	540,00	Mise à disposition bureau ou local
CLUB UNESCO DE DIJON ET DES ENVIRONS AMITIE SANS FRONTIERES	2 000,00	
CLUB UNESCO DE DIJON ET DES ENVIRONS AMITIE SANS FRONTIERES	1 000,00	
COELACANTE	745,80	Mise à disposition piscines
COLLECTIF 7	1 086,85	Mise à disposition de locaux
COLLECTIF 7	319,78	Prêt de matériel
COLLECTIF 7	52,50	Mise à disposition de salles (LCR Petit Cîteaux)
COLLECTIF 7	3 847,00	Mise à disposition de salles
COLLECTIF 7	8 229,01	Mise à disposition de locaux
COLLECTIF 7	332,38	Prêt de matériel
COLLECTIF 7	28 000,00	
COLLECTIF A4 DESIGNERS	3 000,00	
COLLECTIF DROIT DES FEMMES 21	33,75	Mise à disposition de bureau à la Maison des Associations
COLLECTIF DROIT DES FEMMES 21	306,00	Mise à disposition de salles à la Maison des Associations
COLLECTIF DROIT DES FEMMES 21	61,20	Mise à disposition de salles à la Maison des Associations
COLLECTIF EFFICA CITE	204,00	Mise à disposition de salles à la Maison des Associations
COLLECTIF EFFICA CITE	92,00	Mise à disposition de salles
COLLECTIF ELDO	61,20	Mise à disposition de salles à la Maison des Associations
COLLECTIF INTERASSOCIATIF SUR LA SANTE DE BOURGOGNE	1 080,00	Mise à disposition bureau ou local
COLLECTIF INTERASSOCIATIF SUR LA SANTE DE BOURGOGNE	739,50	Mise à disposition de salles à la Maison des Associations
COLLECTIF INTERASSOCIATIF SUR LA SANTE DE BOURGOGNE	250,00	
COLLECTIF RAS	1 400,00	
COLLECTIF SOLIDARITE INTERNATIONALE 21	755,00	Mise à disposition de salles
COLLECTIF SOLIDARITE INTERNATIONALE 21	3 250,00	
COLLEGES ACADEMIQUE EN COEUR	92,00	Mise à disposition de salles
COMITE ASSO ET PERSONNES POUR PROTECTION REGIONALE ENVIRONNEMENT	652,80	Mise à disposition de salles à la Maison des Associations
COMITE ASSO ET PERSONNES POUR PROTECTION REGIONALE ENVIRONNEMENT	1 080,00	Mise à disposition bureau ou local
COMITE D ENTENTE GROUPEMENTS ANCIENS COMBATTANTS ET VICTIMES DE GUERRE	540,00	Mise à disposition bureau ou local
COMITE D ENTENTE GROUPEMENTS ANCIENS COMBATTANTS ET VICTIMES DE GUERRE	72,00	Mise à disposition de salles

Nom des bénéficiaires	Montant du fonds de concours ou de la subvention (numéraire)	Prestations en nature
COMITE D ENTENTE GROUPEMENTS ANCIENS COMBATTANTS ET VICTIMES DE GUERRE	108,00	Mise à disposition de salles
COMITE D ENTENTE GROUPEMENTS ANCIENS COMBATTANTS ET VICTIMES DE GUERRE	83,60	Réceptions
COMITE D ENTENTE GROUPEMENTS ANCIENS COMBATTANTS ET VICTIMES DE GUERRE	108,00	Mise à disposition de salles
COMITE D ENTENTE GROUPEMENTS ANCIENS COMBATTANTS ET VICTIMES DE GUERRE	500,00	Mise à disposition de salles (mairie annexe des Grésilles)
COMITE D ENTENTE GROUPEMENTS ANCIENS COMBATTANTS ET VICTIMES DE GUERRE	84,72	Réceptions
COMITE D ENTENTE GROUPEMENTS ANCIENS COMBATTANTS ET VICTIMES DE GUERRE	83,60	Réceptions
COMITE D ENTENTE GROUPEMENTS ANCIENS COMBATTANTS ET VICTIMES DE GUERRE	108,00	Réceptions
COMITE D ENTENTE GROUPEMENTS ANCIENS COMBATTANTS ET VICTIMES DE GUERRE	850,00	
COMITE DE BOURGOGNE DE RUGBY	20,40	Mise à disposition de salles à la Maison des Associations
COMITE DE COTE D OR D ESCRIME	540,00	Mise à disposition bureau ou local
COMITE DE COTE D OR D ESCRIME	1,35	Mise à disposition de bureau à la Maison des Associations
COMITE DE COTE D OR D ESCRIME	81,60	Mise à disposition de salles à la Maison des Associations
COMITE DE COTE D OR DE LA LIGUE NATIONALE CONTRE LE CANCER	1 159,22	Prêt de matériel
COMITE DE COTE D OR DE TENNIS DE TABLE	105,00	Mise à disposition de salles (LCR Petit Cîteaux)
COMITE DE COTE D OR DE VOLLEY BALL	2 160,00	Mise à disposition bureau ou local
COMITE DE COTE D OR DE VOLLEY BALL	346,80	Mise à disposition de salles à la Maison des Associations
COMITE DE COTE D OR POUR L UNICEF	1 600,00	
COMITE DE COTE D OR POUR L UNICEF	18,00	Mise à disposition de salles
COMITE DE COTE D OR POUR L UNICEF	18,00	Mise à disposition de salles
COMITE DE COTE D OR POUR L UNICEF	2 280,21	Valeur des charges (fluides)
COMITE DE COTE D OR POUR L UNICEF	55,00	Mise à disposition de la salle François Chambelland
COMITE DE COTE D OR POUR L UNICEF	40,00	Mise à disposition de salles (mairie annexe des Bourroches)
COMITE DE COTE D OR POUR L UNICEF	6 260,26	Mise à disposition de locaux
COMITE DE COTE D OR POUR L UNICEF	48,00	Mise à disposition de salles
COMITE DE COTE D OR POUR L UNICEF	18,00	Mise à disposition de salles
COMITE DE PARRAINAGE CONCOURS NATIONAL RESISTANCE ET DEPORTATION	500,00	
COMITE DEPARTEMENTAL DE BASKETBALL DE COTE D OR	71,77	Mise à disposition de bureau à la Maison des Associations
COMITE DEPARTEMENTAL DE BASKETBALL DE COTE D OR	1 035,30	Mise à disposition de salles à la Maison des Associations
COMITE DEPARTEMENTAL DE BASKETBALL DE COTE D OR	2 160,00	Mise à disposition bureau ou local
COMITE DEPARTEMENTAL DE CYCLOTOURISME DE COTE D OR	2 094,68	Mise à disposition de locaux
COMITE DEPARTEMENTAL DE CYCLOTOURISME DE COTE D OR	183,60	Mise à disposition de salles à la Maison des Associations
COMITE DEPARTEMENTAL DE CYCLOTOURISME DE COTE D OR	1 080,00	Mise à disposition bureau ou local
COMITE DEPARTEMENTAL DE LA DANSE DE COTE D OR	1 900,44	Mise à disposition de locaux
COMITE DEPARTEMENTAL DE LA DANSE DE COTE D OR	932,00	Mise à disposition de salles
COMITE DEPARTEMENTAL DE VOILE DE COTE D OR	20,40	Mise à disposition de salles à la Maison des Associations
COMITE DEPARTEMENTAL DES MEDAILLES JEUNESSE ET DES SPORTS DE COTE D OR	500,00	Mise à disposition de salles à la Maison des Associations
COMITE DEPARTEMENTAL EDUCATION PHYSIQUE ET GYMNASTIQUE VOLONTAIRE 21	163,10	Mise à disposition de salles à la Maison des Associations
COMITE DEPARTEMENTAL HANDISPORT DE COTE D OR	720,00	Mise à disposition bureau ou local
COMITE DEPARTEMENTAL HANDISPORT DE COTE D OR	81,60	Mise à disposition de salles à la Maison des Associations
COMITE DEPARTEMENTAL LA PETANQUE	2 452,94	Mise à disposition de salles
COMITE DEPARTEMENTAL TENNIS	2 160,00	Mise à disposition bureau ou local
COMITE DEPARTEMENTAL TENNIS COTE D OR	265,20	Mise à disposition de salles à la Maison des Associations
COMITE DES FETES ET D ACTION SOCIALE DES GRESILLES	216,00	Mise à disposition de salles
COMITE DES JEUNES A LA NEIGE ET AU PLEIN AIR	1 080,00	Mise à disposition bureau ou local

Nom des bénéficiaires	Montant du fonds de concours ou de la subvention (numéraire)	Prestations en nature
COMITE DES JEUNES A LA NEIGE ET AU PLEIN AIR	642,60	Mise à disposition de salles à la Maison des Associations
COMITE DES JEUNES A LA NEIGE ET AU PLEIN AIR	4 159,00	
COMITE REGIONAL DU SPORT UNIVERSITAIRE DIJON BOURGOGNE	960,00	
COMMUNAUTE GHANEENNE	40,00	Mise à disposition de la salle Eugène Bouret
COMMUNAUTE GHANEENNE	108,00	Mise à disposition de salles
COMMUNAUTE GHANEENNE	108,00	Mise à disposition de salles
COMMUNAUTE GHANEENNE	108,00	Mise à disposition de salles
COMMUNE LIBRE BERBISEY	2 626,00	Mise à disposition de salles (LCR Petit Cîteaux)
COMMUNE LIBRE BERBISEY	400,00	
COMMUNE LIBRE MALADIERE DRAPEAU VARENNES	300,00	
COMMUNE LIBRE MALADIERE DRAPEAU VARENNES	444,50	Prêt de matériel
COMMUNE LIBRE MALADIERE DRAPEAU VARENNES	444,50	Prêt de matériel
COMMUNE LIBRE MALADIERE DRAPEAU VARENNES	444,50	Prêt de matériel
COMMUNE LIBRE MALADIERE DRAPEAU VARENNES	444,50	Prêt de matériel
COMMUNE LIBRE MALADIERE DRAPEAU VARENNES	444,50	Prêt de matériel
COMPAGNIE ALEXIS HENON	845,00	Mise à disposition de la salle Lucie et Raymond Aubrac
COMPAGNIE ALEXIS HENON	60,00	Mise à disposition de la salle Eugène Bouret
COMPAGNIE ALEXIS HENON	150,00	Mise à disposition de la salle François Chambelland
COMPAGNIE ALEXIS HENON	146,00	Mise à disposition de salles
COMPAGNIE AMARANTA	900,00	
COMPAGNIE CAMELEONS	645,06	Mise à disposition d'un théâtre en ordre de marche
COMPAGNIE CAMELEONS	645,06	Mise à disposition d'un théâtre en ordre de marche
COMPAGNIE CAMELEONS	645,06	Mise à disposition d'un théâtre en ordre de marche
COMPAGNIE CAMELEONS	645,06	Mise à disposition d'un théâtre en ordre de marche
COMPAGNIE CES MESSIEURS SERIEUX	5 500,00	
COMPAGNIE CES MESSIEURS SERIEUX	3 074,23	Mise à disposition de locaux
COMPAGNIE CES MESSIEURS SERIEUX	1 738,96	Mise à disposition de locaux
COMPAGNIE CHAVIRO	900,00	
COMPAGNIE CHAVIRO	2 800,00	
COMPAGNIE CHAVIRO	111,36	Gardiennage
COMPAGNIE CHAVIRO	540,00	Mise à disposition bureau ou local
COMPAGNIE CHAVIRO	300,00	Mise à disposition de la Grande Orangerie
COMPAGNIE CHAVIRO	1 166,50	Prêt de matériel
COMPAGNIE DU CLAIR OBSCUR	900,00	
COMPAGNIE DU CLAIR OBSCUR	2 500,00	
COMPAGNIE DU CLAIR OBSCUR	2 651,91	Mise à disposition de locaux
COMPAGNIE DU GRAIN DE SEL	598,00	Mise à disposition de salles (LCR Petit Cîteaux)
COMPAGNIE DU GRAIN DE SEL	1 014,00	Mise à disposition de salles (LCR Tillot)
COMPAGNIE DU SABLIER	1 305,06	Mise à disposition d'un théâtre en ordre de marche
COMPAGNIE DU SABLIER	4 000,00	
COMPAGNIE EN ATTENDANT	3 744,98	Mise à disposition de locaux
COMPAGNIE EN ATTENDANT	5 303,83	Mise à disposition de locaux
COMPAGNIE EN ATTENDANT	36,00	Mise à disposition de salles
COMPAGNIE EN ATTENDANT	36,00	Mise à disposition de salles
COMPAGNIE EN ATTENDANT	36,00	Mise à disposition de salles
COMPAGNIE EN ATTENDANT	36,00	Mise à disposition de salles
COMPAGNIE EN ATTENDANT	36,00	Mise à disposition de salles
COMPAGNIE EN ATTENDANT	36,00	Mise à disposition de salles
COMPAGNIE EN ATTENDANT	36,00	Mise à disposition de salles
COMPAGNIE EN ATTENDANT	36,00	Mise à disposition de salles
COMPAGNIE EN ATTENDANT	36,00	Mise à disposition de salles
COMPAGNIE EN ATTENDANT	36,00	Mise à disposition de salles
COMPAGNIE EN ATTENDANT	36,00	Mise à disposition de salles
COMPAGNIE EN ATTENDANT	21 000,00	
COMPAGNIE ESQUIMOTS	3 800,00	
COMPAGNIE ESQUIMOTS	695,58	Mise à disposition de locaux
COMPAGNIE ESQUIMOTS	1 470,04	Mise à disposition de locaux
COMPAGNIE L ARTIFICE	705,06	Mise à disposition d'un théâtre en ordre de marche
COMPAGNIE L ARTIFICE	7 422,88	Mise à disposition de locaux
COMPAGNIE L ARTIFICE	36 000,00	
COMPAGNIE L ARTIFICE	86 000,00	
COMPAGNIE L ARTIFICE	28 000,00	
COMPAGNIE L ARTIFICE	15 000,00	
COMPAGNIE L OISEAU MONDE	500,00	
COMPAGNIE LES ECORCHES	1 500,00	

Nom des bénéficiaires	Montant du fonds de concours ou de la subvention (numéraire)	Prestations en nature
COMPAGNIE LES ECORCHES	739,06	Mise à disposition de locaux
COMPAGNIE LES ECORCHES	296,76	Mise à disposition de salles
COMPAGNIE MALKA	3 000,00	
COMPAGNIE MANIE	1 470,04	Mise à disposition de locaux
COMPAGNIE MANIE	900,00	
COMPAGNIE MANIE	2 500,00	
COMPAGNIE NOVA	645,06	Mise à disposition d'un théâtre en ordre de marche
COMPAGNIE NOVA	2 300,00	
COMPAGNIE SF	608,64	Mise à disposition de locaux
COMPAGNIE SF	5 000,00	
COMPAGNIE SF	3 000,00	
COMPAGNIE SF	800,00	
COMPAGNIE THEATRALE LES GUEULES KASSEES	127,56	Mise à disposition de locaux
COMPAGNIE THEATRALE LES GUEULES KASSEES	1 800,00	Mise à disposition d'un théâtre en ordre de marche
COMPAGNIE THEATRALE LES GUEULES KASSEES	900,00	
COMPAGNIE THEATRE DE L ECLAIRCIE	2 651,91	Mise à disposition de locaux
COMPAGNIE THEATRE DE L ECLAIRCIE	6 500,00	
COMPETENCES EN TEMPS PARTAGE DE COTE D OR	1 300,00	
COMPETENCES EN TEMPS PARTAGE DE COTE D OR	540,00	Mise à disposition bureau ou local
COMPETENCES EN TEMPS PARTAGE DE COTE D OR	2 718,30	Mise à disposition de salles à la Maison des Associations
CONFEDERATION MUSICALE DE FRANCE ORCHESTRE DEPARTEMENTAL DE COTE D OR	739,06	Mise à disposition de locaux
CONFEDERATION NATIONALE DU LOGEMENT	377,40	Mise à disposition de salles à la Maison des Associations
CONFEDERATION NATIONALE DU LOGEMENT	2 160,00	Mise à disposition bureau ou local
CONFEDERATION SYNDICALE DES FAMILLES	4 134,00	Mise à disposition de salles (LCR Gutemberg)
CONFEDERATION SYNDICALE DES FAMILLES	8 000,00	
CONFIDENCES	3 618,00	Mise à disposition de salles
CONFIDENCES	745,00	Mise à disposition de salles
CONFIDENCES	320,54	Mise à disposition de salles
CONFIDENCES	500,00	
CONFIDENCES	600,00	
CONFRIERIE DE LA MOUTARDE	200,00	
CONFRIERIE DE LA MOUTARDE	1 464,00	Mise à disposition de salles
CONFRIERIE DE LA MOUTARDE	888,61	Réceptions
CONFRIERIE DE LA MOUTARDE	351,90	Mise à disposition de salles à la Maison des Associations
CONFRIERIE DE SAINT FIACRE	32,88	Prêt de matériel
CONFRIERIE DES CHEVALIERS DE GAMBRINUS	1 500,00	
CONFRIERIE DES CHEVALIERS DE GAMBRINUS	942,00	Mise à disposition de salles
CONFRIERIE DES CHEVALIERS DE GAMBRINUS	265,20	Mise à disposition de salles à la Maison des Associations
CONFRIERIE DU CASSIS DE DIJON	676,29	Mise à disposition de locaux
CONFRIERIE DU CASSIS DE DIJON	1,80	Mise à disposition de bureau à la Maison des Associations
CONFRIERIE DU CASSIS DE DIJON	40,80	Mise à disposition de salles à la Maison des Associations
CONFRIERIE DU CASSIS DE DIJON	200,00	
CONFRIERIE QUI VA BIEN	739,50	Mise à disposition de salles à la Maison des Associations
CONGRES DES GRAINS DE DIJON	1 000,00	
CONSEIL DEPARTEMENTAL D ACCES AU DROIT DE LA COTE D OR	1 000,00	
CONSEIL DEPARTEMENTAL DES PARENTS D ELEVES DE COTE D OR	92,00	Mise à disposition de salles
CONSEIL DEPARTEMENTAL DES PARENTS D ELEVES DE COTE D OR	108,00	Mise à disposition de salles
CONTACT COTE D OR	300,00	
CORDES D OR	6 779,28	Mise à disposition de salles
CORDES D OR	400,00	
COUP DE POUCE	3 719,38	Prêt de matériel
CREAI BOURGOGNE FRANCHE COMTE	300,00	
CREAI BOURGOGNE FRANCHE COMTE	222,00	Mise à disposition de salles
CREATIV	33 984,25	Mise à disposition de locaux
CREATIV	4 776,17	Mise à disposition de locaux
CREATIV	12 000,00	
CREATIV	76 000,00	

Nom des bénéficiaires	Montant du fonds de concours ou de la subvention (numéraire)	Prestations en nature
CREDIT SOCIAL DES FONCTIONNAIRES	52,65	Mise à disposition du Planétarium
CREDIT SOCIAL DES FONCTIONNAIRES	445,44	Gardiennage
CRIC ET CO	1 957,55	
CRIC ET CO	540,00	Mise à disposition bureau ou local
CRIC ET CO	0,45	Mise à disposition de bureau à la Maison des Associations
CRIC ET CO	0,90	Mise à disposition de bureau à la Maison des Associations
CRIC ET CO	163,20	Mise à disposition de salles à la Maison des Associations
CRISD CENTRE DE RENCONTRES	519 601,31	Mise à disposition de locaux
CRISD CENTRE DE RENCONTRES	13 452,00	Mise à disposition de salles
CRISD CENTRE DE RENCONTRES	50 000,00	
CROIX ROUGE FRANCAISE DELEGATION DE COTE D OR	3 000,00	
CROIX ROUGE FRANCAISE DELEGATION DE DIJON	66,30	Mise à disposition de salles à la Maison des Associations
CROIX ROUGE FRANCAISE DELEGATION DE DIJON	3 000,00	
CROIX ROUGE FRANCAISE PENSION HENRY DUNANT	5 000,00	
CROQ DIABETE	505,06	Mise à disposition d'un théâtre en ordre de marche
CULTURE SOURCE DU NIL CSN IKAZE	910,00	Mise à disposition de la salle Lucie et Raymond Aubrac
CULTURE SOURCE DU NIL CSN IKAZE	78,00	Mise à disposition de salles
CULTURE SOURCE DU NIL CSN IKAZE	1 333,03	Mise à disposition de salles
CYCLOS RANDONNEURS DIJONNAIS	267,10	Réceptions
CYCLOS RANDONNEURS DIJONNAIS	108,00	Mise à disposition de salles
CYCLOS RANDONNEURS DIJONNAIS	250,00	Mise à disposition de salles (mairie annexe des Grésilles)
CYCLOS RANDONNEURS DIJONNAIS	319,72	Réceptions
CYCLOS RANDONNEURS DIJONNAIS	108,00	Réceptions
D OEIL EN OEIL	240,00	
D OEIL EN OEIL	80,00	
D UN INSTANT A L AUTRE	900,00	
DA DIJON 21	28 000,00	
DA DIJON 21	2 500,00	
DA DIJON 21	2 500,00	
DA DIJON 21	115,00	
DA DIJON 21	84,00	Coût établissement feuilles de paies
DA DIJON 21	267,46	Prêt de matériel
DA DIJON 21	438,98	Prêt de matériel
DA DIJON 21	3 135,35	Mise à disposition de bureau < à 15 m²
DA DIJON 21	1 572,14	Prêt de matériel
DA DIJON 21	652,11	Mise à disposition de locaux
DA DIJON 21	82 300,40	Mise à disposition de salles
DA DIJON 21	7 936,50	Prêt de minibus
DANS TA FACE PROMOTION	1 280,23	Mise à disposition de locaux
DANS TA FACE PROMOTION	40,80	Mise à disposition de salles à la Maison des Associations
DANS TA FACE PROMOTION	1 126,73	Mise à disposition de salles
DANS TA FACE PROMOTION	61,20	Prêt de matériel
DE BAS ETAGES	1 400,00	
DE BAS ETAGES	1 300,00	
DE BAS ETAGES	900,00	Mise à disposition de salles
DE BAS ETAGES	542,40	Prêt de matériel
DE BAS ETAGES	4 305,58	Mise à disposition de salles
DE TAILLE ET D ESTOC	1 611,70	Prêt de matériel
DEGUSTERRE	445,44	Gardiennage
DEGUSTERRE	46,80	Mise à disposition du Planétarium
DEPENDANCES 21	3 208,38	Mise à disposition de locaux
DEPENDANCES 21	1,80	Mise à disposition de bureau à la Maison des Associations
DEPENDANCES 21	2 998,80	Mise à disposition de salles à la Maison des Associations
DES BOUCHONS POUR LES HANDICAPES EN COTE D OR	7 055,90	Mise à disposition de locaux
DES BOUCHONS POUR LES HANDICAPES EN COTE D OR	1 500,00	
DES PROFESSIONNELS DE L AUDIOVISUEL RHIN RHONE APARR	19,12	Mise à disposition de bureau à la Maison des Associations

Nom des bénéficiaires	Montant du fonds de concours ou de la subvention (numéraire)	Prestations en nature
DES PROFESSIONNELS DE L AUDIOVISUEL RHIN RHONE APARR	1 080,00	Mise à disposition bureau ou local
DEVELOPPEMENT RESEAUX ASSOCIATIFS ENTRE LA FRANCE ET L AFRIQUE DRAFA	489,08	Mise à disposition de locaux
DEVELOPPEMENT RESEAUX ASSOCIATIFS ENTRE LA FRANCE ET L AFRIQUE DRAFA	279,22	Mise à disposition de bureau à la Maison des Associations
DIABETIQUES DE BOURGOGNE	720,00	Mise à disposition de bureau à la Maison des Associations
DIJCOLORG	12 800,00	
DIJON AIKIKAI	7 387,20	Mise à disposition de salles
DIJON BMX	163,20	Mise à disposition de salles à la Maison des Associations
DIJON BOURGOGNE HANDBALL	2 610,00	Prêt de minibus
DIJON BOURGOGNE HANDBALL	8 303,75	Mise à disposition de bureau > à 15 m²
DIJON BOURGOGNE HANDBALL	138,24	Prêt de matériel
DIJON BOURGOGNE HANDBALL	1 170,01	Prêt de matériel
DIJON BOURGOGNE HANDBALL	58 000,00	
DIJON BOXE	21 239,57	Mise à disposition de salles
DIJON BOXE	3 135,35	Mise à disposition de bureau < à 15 m²
DIJON CHEERLEADERS	850,00	
DIJON ECHIQUIER DES DUCS	2 768,14	Mise à disposition de locaux
DIJON ECHIQUIER DES DUCS	444,00	Mise à disposition de salles
DIJON ECHIQUIER DES DUCS	157,50	Mise à disposition de salles (LCR Petit Citeaux)
DIJON ECHIQUIER DES DUCS	1 086,85	Mise à disposition de locaux
DIJON FEMININ BASKET	2 600,00	
DIJON FEMININ BASKET	2 583,00	Prêt de minibus
DIJON FEMININ BASKET	680,00	Mise à disposition de salles (mairie annexe des Grésilles)
DIJON FEMININ BASKET	123,04	Prêt de matériel
DIJON FEMININ BASKET	8 303,75	Mise à disposition de bureau > à 15 m²
DIJON FEMININ BASKET	23 848,80	Mise à disposition de salles
DIJON FEMININ BASKET	156,41	Prêt de matériel
DIJON FEMININ BASKET	216,00	Mise à disposition de salles
DIJON FONTAINE OUCHE MEDIA 21	26,76	Prêt de matériel
DIJON FOOTBALL COTE D OR	100 000,00	
DIJON FOOTBALL COTE D OR	424,75	
DIJON FOOTBALL COTE D OR	8,64	Prêt de matériel
DIJON FOOTBALL COTE D OR	608,96	Mise à disposition de stades
DIJON FOOTBALL COTE D OR	28 393,60	Mise à disposition de salles
DIJON FOOTBALL COTE D OR	14,40	Prêt de matériel
DIJON FOOTBALL COTE D OR	487,10	Prêt de matériel
DIJON FOOTBALL COTE D OR	635,95	Prêt de matériel
DIJON FOOTBALL COTE D OR	705,48	Prêt de matériel
DIJON FOOTBALL COTE D OR	1 298,78	Prêt de matériel
DIJON FOOTBALL COTE D OR	778,97	Prêt de matériel
DIJON FOOTBALL COTE D OR FEMININ	1 975,66	Mise à disposition de stades
DIJON FOOTBALL COTE D OR FEMININ	121,60	Mise à disposition de salles
DIJON FOOTBALL COTE D OR FEMININ	8 000,00	
DIJON FOOTBALL COTE D OR FEMININ	4 000,00	
DIJON FOOTBALL COTE D OR FEMININ	218,75	
DIJON FOOTBALL COTE D OR FOOT FAUTEUIL	84,00	Coût établissement feuilles de paies
DIJON FOOTBALL COTE D OR FOOT FAUTEUIL	1,57	Mise à disposition de bureau à la Maison des Associations
DIJON FOOTBALL COTE D OR FOOT FAUTEUIL	142,80	Mise à disposition de salles à la Maison des Associations
DIJON FOOTBALL COTE D OR FOOT FAUTEUIL	10 852,80	Mise à disposition de salles
DIJON FOOTBALL COTE D OR FOOT FAUTEUIL	238,78	Prêt de matériel
DIJON FOOTBALL COTE D OR FOOT FAUTEUIL	720,00	
DIJON GYM	3 135,35	Mise à disposition de bureau < à 15 m²
DIJON GYM	52 799,08	Mise à disposition de salles
DIJON GYM	15 000,00	
DIJON GYM	3 000,00	
DIJON GYM	12 000,00	
DIJON GYM	914,75	
DIJON GYM ART	1,80	Mise à disposition de bureau à la Maison des Associations

Nom des bénéficiaires	Montant du fonds de concours ou de la subvention (numéraire)	Prestations en nature
DIJON GYM ART	469,20	Mise à disposition de salles à la Maison des Associations
DIJON GYM ART	5 809,68	Mise à disposition de salles
DIJON HISTOIRE ET PATRIMOINE	1 200,00	
DIJON HISTOIRE ET PATRIMOINE	1 788,64	Mise à disposition de locaux
DIJON MOUSQUETAIRES	19 015,20	Mise à disposition de salles
DIJON MOUSQUETAIRES	20,40	Mise à disposition de salles à la Maison des Associations
DIJON MOUSQUETAIRES	1 929,00	Prêt de minibus
DIJON MOUSQUETAIRES	3 135,35	Mise à disposition de bureau < à 15 m²
DIJON MOUSQUETAIRES	2 500,00	
DIJON PARKOUR CREW	12 084,00	Mise à disposition de salles
DIJON PARKOUR CREW	739,06	Mise à disposition de locaux
DIJON PARKOUR CREW	20,40	Mise à disposition de salles à la Maison des Associations
DIJON PARKOUR CREW	478,21	Mise à disposition de locaux
DIJON PARKOUR CREW	500,00	
DIJON PLANEUR	500,00	
DIJON PLONGEE	900,00	
DIJON PLONGEE	500,00	
DIJON PLONGEE	5 521,50	Prêt de minibus
DIJON PLONGEE	234,60	Mise à disposition de salles à la Maison des Associations
DIJON PLONGEE	4 141,45	Mise à disposition piscines
DIJON PLONGEE	257,22	Réceptions
DIJON PLONGEE	10 924,40	Mise à disposition de locaux
DIJON POKER	888,00	Mise à disposition de salles
DIJON PRISON	0,67	Mise à disposition de bureau à la Maison des Associations
DIJON PRISON	285,60	Mise à disposition de salles à la Maison des Associations
DIJON ROLLER	66,30	Mise à disposition de salles à la Maison des Associations
DIJON ROLLER	3 754,40	Mise à disposition de salles
DIJON ROLLER SPORTS	3 118,50	Prêt de minibus
DIJON SINGLETRACK	940,42	Prêt de matériel
DIJON SINGLETRACK	974,63	Mise à disposition piscines
DIJON SINGLETRACK	1 500,00	
DIJON SINGLETRACK	1 000,00	
DIJON TALANT VOLLEY BALL	10 662,80	Mise à disposition de salles
DIJON TALANT VOLLEY BALL	3 711,00	Prêt de minibus
DIJON TALANT VOLLEY BALL	122,40	Mise à disposition de salles à la Maison des Associations
DIJON TALANT VOLLEY BALL	7 000,00	
DIJON TENNIS DE TABLE	8 303,75	Mise à disposition de bureau > à 15 m²
DIJON TENNIS DE TABLE	7 932,00	Prêt de minibus
DIJON TENNIS DE TABLE	93 176,00	Mise à disposition de salles
DIJON TENNIS DE TABLE	452,90	Prêt de matériel
DIJON TENNIS DE TABLE	452,90	Prêt de matériel
DIJON TENNIS DE TABLE	13 000,00	
DIJON TENNIS DE TABLE	2 000,00	
DIJON TENNIS DE TABLE	1 022,50	
DIJON TRIATHLON	540,00	Mise à disposition bureau ou local
DIJON TRIATHLON	619,46	Mise à disposition de salles
DIJON TRIATHLON	83,04	Mise à disposition de stades
DIJON TRIATHLON	7 436,81	Mise à disposition piscines
DIJON TRIATHLON	163,20	Mise à disposition de salles à la Maison des Associations
DIJON TRIATHLON	10 019,44	Prêt de matériel
DIJON TRIATHLON	907,20	Prêt de matériel
DIJON TRIATHLON	10 000,00	
DIJON TRIATHLON	15 000,00	
DIJON TRIATHLON	3 000,00	
DIJON UNIVERSITE CLUB	332,90	Réceptions
DIJON UNIVERSITE CLUB	195,91	Prêt de matériel
DIJON UNIVERSITE CLUB	1 500,00	

Nom des bénéficiaires	Montant du fonds de concours ou de la subvention (numéraire)	Prestations en nature
DIJON UNIVERSITE CLUB ATHLETISME	68 000,00	
DIJON UNIVERSITE CLUB ATHLETISME	14 400,00	
DIJON UNIVERSITE CLUB ATHLETISME	892,50	
DIJON UNIVERSITE CLUB ATHLETISME	678,91	Prêt de matériel
DIJON UNIVERSITE CLUB ATHLETISME	6 437,33	Mise à disposition de stades
DIJON UNIVERSITE CLUB ATHLETISME	294,00	Coût établissement feuilles de paies
DIJON UNIVERSITE CLUB ATHLETISME	915,53	Prêt de matériel
DIJON UNIVERSITE CLUB ATHLETISME	678,91	Prêt de matériel
DIJON UNIVERSITE CLUB ATHLETISME	201,32	Réceptions
DIJON UNIVERSITE CLUB BASEBALL SOFTBALL ET CRICKET	1 000,00	
DIJON UNIVERSITE CLUB DUC	79,88	Réceptions
DIJON UNIVERSITE CLUB SAVATE BOXE	3 135,35	Mise à disposition de bureau < à 15 m²
DIJON UNIVERSITE CLUB TENNIS	13 000,00	
DIJONSTREETBALL	3 860,80	Mise à disposition de salles
DOJO DIJONNAIS	513,00	
DROLE DE BIZARRE	8 500,00	
DYSPRAXIQUE MAIS FANTASTIQUE 21	20,40	Mise à disposition de salles à la Maison des Associations
ECHANGES CULTURELS LIENS AMITIES	500,00	
ECOLE CHIENS GUIDES AVEUGLES LYON ET CENTRE EST	2,70	Mise à disposition de bureau à la Maison des Associations
ECOLE DE RUGBY STADE DIJONNAIS	620,64	Prêt de matériel
ECOLE DES PARENTS ET DES EDUCATEURS COTE D OR	1 500,00	
ECOLE MUNICIPALE ASSOCIATIVE DE MUSIQUE JEUNESSE BOURGUIGNONNE	300,00	
ECOLE MUNICIPALE ASSOCIATIVE DE MUSIQUE JEUNESSE BOURGUIGNONNE	26 000,00	
ECOLE MUNICIPALE ASSOCIATIVE DE MUSIQUE JEUNESSE BOURGUIGNONNE	12 408,72	Mise à disposition de locaux
ECOLE MUNICIPALE ASSOCIATIVE DE MUSIQUE JEUNESSE BOURGUIGNONNE	1 990,93	Valeur des charges (fluides)
ECOLE MUNICIPALE ET ORCHESTRE D HARMONIE DE DIJON	1 707,84	Prêt de matériel
ECOLE MUNICIPALE ET ORCHESTRE D HARMONIE DE DIJON	14 085,58	Mise à disposition de locaux
ECOLE MUNICIPALE ET ORCHESTRE D HARMONIE DE DIJON	252,00	Mise à disposition de salles
ECOLE MUNICIPALE ET ORCHESTRE D HARMONIE DE DIJON	43 400,00	
ECOLE NATIONALE SUPERIEURE D ARCHITECTURE DE NANCY	11 200,00	
ECOLE NATIONALE SUPERIEURE D ART DIJON	6 500,00	
ECOLE SUPERIEURE DE MUSIQUE BOURGOGNE FRANCHE COMTE	336,00	Mise à disposition de salles
ECOLE SUPERIEURE DE MUSIQUE BOURGOGNE FRANCHE COMTE	336,00	Mise à disposition de salles
ECOLE DU MONDE DE DIJON	1 200,00	
ECOUTE ET DANSE	75,00	Mise à disposition de la salle François Chambelland
ECOUTE MES MAINS	40,80	Mise à disposition de salles à la Maison des Associations
ECOUTE MES MAINS	108,00	Mise à disposition de salles
ECOUTE MES MAINS	250,00	Mise à disposition de salles (mairie annexe des Grésilles)
ECOUTE MES MAINS	500,00	
ELIKYA NA BISO	1 300,00	
ELIKYA NA BISO	1 254,00	Mise à disposition de salles
ELIKYA NA BISO	360,00	Mise à disposition de salles (mairie annexe des Grésilles)
ELIKYA NA BISO	20,40	Mise à disposition de salles à la Maison des Associations
ELIKYA NA BISO	222,00	Mise à disposition de salles
ELIKYA NA BISO	216,00	Mise à disposition de salles
EN CONTREPOINTS	2 800,00	
ENFANCE 21	92,00	Mise à disposition de salles
ENFANCE 21	540,00	Mise à disposition bureau ou local
ENFANCE 21	222,00	Mise à disposition de salles
ENFANCE ET FAMILLE D ADOPTION	1,35	Mise à disposition de bureau à la Maison des Associations
ENFANTS SOLEIL BOURGOGNE	1 000,00	
ENSEMBLE A VELO DANS L AGGLOMERATION DIJONNAISE	285,60	Mise à disposition de salles à la Maison des Associations
ENSEMBLE A VELO DANS L AGGLOMERATION DIJONNAISE	540,00	Mise à disposition bureau ou local
ENSEMBLE FOLKLORIQUE BOURGUIGNON ENFANTS DU MORVAN	600,00	



Nom des bénéficiaires	Montant du fonds de concours ou de la subvention (numéraire)	Prestations en nature
ENSEMBLE FOLKLORIQUE BOURGUIGNON ENFANTS DU MORVAN	1 209,70	Mise à disposition de salles
ENSEMBLE FOLKLORIQUE BOURGUIGNON ENFANTS DU MORVAN	20,40	Mise à disposition de salles à la Maison des Associations
ENSEMBLE FOLKLORIQUE BOURGUIGNON ENFANTS DU MORVAN	565,16	Mise à disposition de locaux
ENSEMBLE FOLKLORIQUE LES COMPAGNONS DU BAREUZAI	30,00	Mise à disposition de la salle François Chambelland
ENSEMBLE FOLKLORIQUE LES COMPAGNONS DU BAREUZAI	984,00	Mise à disposition de salles
ENSEMBLE FOLKLORIQUE LES COMPAGNONS DU BAREUZAI	18,00	Mise à disposition de salles
ENSEMBLE FOLKLORIQUE LES COMPAGNONS DU BAREUZAI	600,00	
ENSEMBLE JOSEPH SAMSON	250,00	
ENSEMBLE SOULIKO	375,00	Mise à disposition de salles (mairie annexe des Grésilles)
ENSEMBLE SOULIKO	222,00	Mise à disposition de salles
ENSEMBLE SOULIKO	108,00	Mise à disposition de salles
ENSEMBLE SOULIKO	250,00	
ENSEMBLE VOCAL DE BOURGOGNE	2 000,00	
ENSEMBLE VOCAL MOZAIQUE	505,06	Mise à disposition d'un théâtre en ordre de marche
ENSEMBLE VOCAL MOZAIQUE	250,00	
ENSEMBLE VOCAL PIENA VOCE	250,00	
ENSEMBLE VOCAL PIENA VOCE	250,00	
ENSEMBLE VOCAL PIENA VOCE	319,92	Prêt de matériel
ENSEMBLE ZIC ZAG	1 000,00	
ENTRE COUR ET JARDINS	69,60	Prêt de matériel
ENTRE COUR ET JARDINS	400,00	Mise à disposition de la Grande Orangerie
ENTRE COUR ET JARDINS	80,00	Mise à disposition de la petite Orangerie
ENTRE COUR ET JARDINS	25 000,00	
EPI SOURIRE	52,50	Mise à disposition de salles (LCR Petit Cîteaux)
EPI SOURIRE	9 135,52	Mise à disposition de locaux
EPI SOURIRE	20,40	Mise à disposition de salles à la Maison des Associations
EPI SOURIRE	7 200,00	
EPI SOURIRE	8 000,00	
EQUI MAX	1 648,91	Mise à disposition de locaux
EQUI MAX	850,00	
EQUI MAX	400,00	
EQUI MAX	400,00	
ESIREM	584,46	Réceptions
ESN INSIDIJON	52,50	Mise à disposition de salles (LCR Petit Cîteaux)
ETHICOFIL	1 057,00	Coût établissement feuilles de paies
ETRIER DE BOURGOGNE	5 574,00	Prêt de matériel
ETRIER DE BOURGOGNE	1 317,58	Prêt de matériel
ETRIER DE BOURGOGNE	4 000,00	
ETS FRANCAIS DU SANG BOURGOGNE FRANCHE COMTE	1 512,00	Mise à disposition de salles
ETS FRANCAIS DU SANG BOURGOGNE FRANCHE COMTE	437,56	Prêt de matériel
ETS FRANCAIS DU SANG BOURGOGNE FRANCHE COMTE	378,00	Mise à disposition de salles
EUPHORBE EN ILLABAKAN	228,95	Prêt de matériel
EVEIL O GOUT	1 500,00	
EVEIL O GOUT	126,00	Coût établissement feuilles de paies
EXCA EXPRESSION CULTURELLE ARTISTIQUE EXCA	203,00	Coût établissement feuilles de paies
FAMILLES ET AMIS DE LA MAISON SAINT PHILIBERT	300,00	
FCPE FEDERATION DES CONSEILS	6 886,28	Mise à disposition de locaux
FCPE FEDERATION DES CONSEILS	183,50	Mise à disposition de salles (LCR Petit Cîteaux)
FCPE FEDERATION DES CONSEILS	108,00	Mise à disposition de salles
FCPE FEDERATION DES CONSEILS	18,00	Mise à disposition de salles
FED DES OEUVRES LAIQUES LIGUE DE L ENSEIGNEMENT DE COTE D OR	25 600,00	
FED DES OEUVRES LAIQUES LIGUE DE L ENSEIGNEMENT DE COTE D OR	36 000,00	
FED DES OEUVRES LAIQUES LIGUE DE L ENSEIGNEMENT DE COTE D OR	3 600,00	
FED DES OEUVRES LAIQUES LIGUE DE L ENSEIGNEMENT DE COTE D OR	20 000,00	
FED DES OEUVRES LAIQUES LIGUE DE L ENSEIGNEMENT DE COTE D OR	14 607,35	
FED DES OEUVRES LAIQUES LIGUE DE L ENSEIGNEMENT DE COTE D OR	163,20	Mise à disposition de salles à la Maison des Associations

Nom des bénéficiaires	Montant du fonds de concours ou de la subvention (numéraire)	Prestations en nature
FED DES OEUVRES LAIQUES LIGUE DE L ENSEIGNEMENT DE COTE D OR	1 173,80	Mise à disposition de locaux
FED DES OEUVRES LAIQUES LIGUE DE L ENSEIGNEMENT DE COTE D OR	37 024,95	Mise à disposition de locaux
FEDER NAT ANCIENS COMBATTANTS ALGERIE FNACA	1 751,59	Mise à disposition de salles
FEDERATION DE COTE D OR POUR LA PECHE ET PROTECTION DU MILIEU AQUAT	20,40	Mise à disposition de salles à la Maison des Associations
FEDERATION DEPARTEMENTALE DE LA LIBRE Pensee DE COTE D OR	204,00	Mise à disposition de salles à la Maison des Associations
FEDERATION DEPARTEMENTALE DE LA LIBRE Pensee DE COTE D OR	2,70	Mise à disposition de bureau à la Maison des Associations
FEDERATION DEPARTEMENTALE DES CENTRES SOCIAUX DE COTE D OR	2 160,00	Mise à disposition bureau ou local
FEDERATION DEPARTEMENTALE DES CENTRES SOCIAUX DE COTE D OR	285,60	Mise à disposition de salles à la Maison des Associations
FEDERATION DEPARTEMENTALE DES CENTRES SOCIAUX DE COTE D OR	21 600,00	
FEDERATION DEPARTEMENTALE DES RETRAITES ET PERSONNES AGEES	2 652,00	Mise à disposition de salles à la Maison des Associations
FEDERATION DES ACTEURS DE LA SOLIDARITE	5 000,00	
FEDERATION DES ACTEURS DE LA SOLIDARITE	108,00	Mise à disposition de salles
FEDERATION DES ARTS ENERGETIQUES ET MARTIAUX CHINOIS COMITE REGIONAL	156,00	Mise à disposition de salles
FEDERATION DES ARTS ENERGETIQUES ET MARTIAUX CHINOIS COMITE REGIONAL	130,00	Mise à disposition de la salle Lucie et Raymond Aubrac
FEDERATION DES ARTS ENERGETIQUES ET MARTIAUX CHINOIS COMITE REGIONAL	30,00	Mise à disposition de la salle François Chambelland
FEDERATION DES ARTS ENERGETIQUES ET MARTIAUX CHINOIS COMITE REGIONAL	60,00	Mise à disposition de salles
FEDERATION DES CONSEILS DE PARENTS D ELEVES ECOLES PUBLIQUES	108,00	Mise à disposition de salles
FEDERATION DES CONSEILS DE PARENTS D ELEVES ECOLES PUBLIQUES	375,00	Mise à disposition de salles (mairie annexe des Grésilles)
FEDERATION DES ETUDIANTS DU GROUPE ESC DIJON BOURGOGNE	705,06	Mise à disposition d'un théâtre en ordre de marche
FEDERATION FRANCAISE DE CYCLOTOURISME	203,60	Réceptions
FEDERATION FRANCAISE DES MJC	3 500,00	
FEDERATION FRANCAISE DES MJC	7 200,00	
FEDERATION FRANCAISE DES MJC	2 000,00	
FEDERATION FRANCAISE DES MJC	12 000,00	
FEDERATION FRANCAISE DES MJC	495 000,00	
FEDERATION FRANCAISE DES MJC	178 256,00	
FEDERATION FRANCAISE DES MJC	11 307,00	
FEDERATION FRANCAISE DES MJC	20 000,00	
FEDERATION FRANCAISE DES MJC	174 013,39	Mise à disposition de locaux
FEDERATION FRANCAISE DES MJC	174 013,39	Mise à disposition de locaux
FEDERATION GENERALE DES RETRAITES DES CHEMINS DE FER	624,00	Mise à disposition de salles (LCR Tillot)
FEDERATION GENERALE RETRAITES FONCTION PUBLIQUE FGR	86,95	Mise à disposition de locaux
FEDERATION GENERALE RETRAITES FONCTION PUBLIQUE FGR	489,60	Mise à disposition de salles à la Maison des Associations
FEDERATION NATIONALE ACCIDENTES TRAVAIL HANDICAPE SECTION DE DIJON	300,00	
FEDERATION NATIONALE ANCIENS COMBATTANTS EN ALGERIE COMITE DE DIJON	600,00	
FEDERATION NATIONALE ANCIENS COMBATTANTS EN ALGERIE COMITE DE DIJON	422,45	Mise à disposition de salles
FEDERATION NATIONALE ANCIENS COMBATTANTS EN ALGERIE COMITE DE DIJON	137,32	Réceptions
FEDERATION NATIONALE ANCIENS COMBATTANTS EN ALGERIE COMITE DE DIJON	544,00	Mise à disposition de salles
FEDERATION NATIONALE ANCIENS COMBATTANTS EN ALGERIE COMITE DE DIJON	652,80	Mise à disposition de salles à la Maison des Associations
FEDERATION NATIONALE ANCIENS COMBATTANTS EN ALGERIE COMITE DE DIJON	1 080,00	Mise à disposition bureau ou local
FEDERATION NATIONALE ANDRE MAGINOT	255,25	Réceptions
FEDERATION NATIONALE DES COMBATTANTS VOLONTAIRES SECTION COTE D OR	540,00	Mise à disposition bureau ou local
FEDERATION NATIONALE DES COMBATTANTS VOLONTAIRES SECTION COTE D OR	250,00	

Nom des bénéficiaires	Montant du fonds de concours ou de la subvention (numéraire)	Prestations en nature
FEDERATION NATIONALE DES RETRAITES DE LA GENDARMERIE SECTION DIJON	222,00	Mise à disposition de salles
FEDERATION NATIONALE DES RETRAITES DE LA GENDARMERIE SECTION DIJON	222,00	Mise à disposition de salles
FEDERATION REGIONALE A COEUR JOIE DE BOURGOGNE	800,00	
FEDERATION REGIONALE DES MAISONS FAMILIALES RURALES	200,00	Mise à disposition de la Grande Orangerie
FEDERATION REMPART BOURGOGNE	3 800,00	
FEDERATION SPORTIVE ET GYMNIQUE DU TRAVAIL FSGT	1 080,00	Mise à disposition bureau ou local
FEDERATION SPORTIVE ET GYMNIQUE DU TRAVAIL FSGT	695,58	Mise à disposition de locaux
FEDERATION SPORTIVE ET GYMNIQUE DU TRAVAIL FSGT	367,20	Mise à disposition de salles à la Maison des Associations
FEMMES DU CACAO	108,00	Mise à disposition de salles
FEMMES DU CACAO	250,00	Mise à disposition de salles (mairie annexe des Grésilles)
FETE FEMMES EGALITE EMPLOI	1 500,00	
FETE FEMMES EGALITE EMPLOI	500,00	
FETE FEMMES EGALITE EMPLOI	420,00	Coût établissement feuilles de paies
FETE FEMMES EGALITE EMPLOI	1 138,54	Mise à disposition de salles
FIGHT 21	4 007,94	Mise à disposition de salles
FILOMENE	0,90	Mise à disposition de bureau à la Maison des Associations
FILOMENE	1 150,00	
FMDP TRAD CULTURE	676,29	Mise à disposition de locaux
FMDP TRAD CULTURE	521,71	Prêt de matériel
FMDP TRAD CULTURE	30,00	Mise à disposition de la salle François Chambelland
FMDP TRAD CULTURE	811,00	Mise à disposition de salles
FMDP TRAD CULTURE	873,00	Mise à disposition de salles
FMDP TRAD CULTURE	1,35	Mise à disposition de bureau à la Maison des Associations
FMDP TRAD CULTURE	17 551,08	Mise à disposition de locaux
FMDP TRAD CULTURE	840,00	Mise à disposition de salles
FMDP TRAD CULTURE	630,00	Mise à disposition de salles
FMDP TRAD CULTURE	30,00	Mise à disposition de salles
FMDP TRAD CULTURE	726,00	Mise à disposition de salles
FMDP TRAD CULTURE	63,74	Prêt de matériel
FMDP TRAD CULTURE	708,00	Mise à disposition de salles
FMDP TRAD CULTURE	90 000,00	
FNARS BOURGOGNE ASS	78,00	Mise à disposition de salles
FNARS BOURGOGNE ASS	108,00	Mise à disposition de salles
FNARS BOURGOGNE ASS	125,00	Mise à disposition de salles (mairie annexe des Grésilles)
FNARS BOURGOGNE ASS	108,00	Mise à disposition de salles
FNATH FEDERATION NATIONALE ACCIDENTES TRAVAIL HANDICAPE COTE D OR	9 699,27	Mise à disposition de locaux
FNATH FEDERATION NATIONALE ACCIDENTES TRAVAIL HANDICAPE COTE D OR	1 609,44	Prêt de matériel
FNATH FEDERATION NATIONALE ACCIDENTES TRAVAIL HANDICAPE COTE D OR	115,18	Prêt de matériel
FNAUT BOURGOGNE	61,20	Mise à disposition de salles à la Maison des Associations
FONDATION D AUTEUIL	40,80	Mise à disposition de salles à la Maison des Associations
FONDATION D AUTEUIL	1 080,00	Mise à disposition bureau ou local
FONDATION MARECHAL DE LATTRE COMITE DEPARTEMENTAL DE COTE D OR	578,34	Réceptions
FONDATION MARECHAL DE LATTRE COMITE DEPARTEMENTAL DE COTE D OR	250,00	
FOOTBALL CLUB DE LA JEUNESSE MAHORAISE	193,76	Mise à disposition de stades
FOOTBALL CLUB DE LA JEUNESSE MAHORAISE	81,60	Mise à disposition de salles à la Maison des Associations
FRANCE ADOT 21 DONNEURS D ORGANES ET TISSUS HUMAINS	1 080,00	Mise à disposition bureau ou local
FRANCE ADOT 21 DONNEURS D ORGANES ET TISSUS HUMAINS	224,40	Mise à disposition de salles à la Maison des Associations
FRANCE ALZHEIMER COTE D OR	190,00	Mise à disposition de la salle Eugène Bouret
FRANCE ALZHEIMER COTE D OR	5 000,00	
FRANCE ALZHEIMER COTE D OR	500,00	

Nom des bénéficiaires	Montant du fonds de concours ou de la subvention (numéraire)	Prestations en nature
FRANCE AVC 21 NEUROLOGIE	0,67	Mise à disposition de bureau à la Maison des Associations
FRANCE AVC 21 NEUROLOGIE	515,10	Mise à disposition de salles à la Maison des Associations
FRANCE BENEVOLAT COTE D OR	1 080,00	Mise à disposition bureau ou local
FRANCE BENEVOLAT COTE D OR	42,52	Mise à disposition de bureau à la Maison des Associations
FRANCE BENEVOLAT COTE D OR	596,60	Mise à disposition de salles à la Maison des Associations
FRANCE BENEVOLAT COTE D OR	250,00	
FRANCE CUBA COMITE DE COTE D OR	55,90	Mise à disposition de salles à la Maison des Associations
FRANCE NATURE ENVIRONNEMENT BOURGOGNE FNE BOURGOGNE	1 080,00	Mise à disposition bureau ou local
FRANCE NATURE ENVIRONNEMENT BOURGOGNE FNE BOURGOGNE	224,40	Mise à disposition de salles à la Maison des Associations
FRANCE PALESTINE SOLIDARITE DE COTE D OR	387,60	Mise à disposition de salles à la Maison des Associations
FRANCE PARKINSON COMITE DE COTE D OR	734,40	Mise à disposition de salles à la Maison des Associations
GENEPI GROUPEMENT ETUDIANT NATIONAL ENSEIGNEMENT PERSONNES INCARCEREE	17,04	Prêt de matériel
GILLES BINCHOIS	1 201,00	Mise à disposition de salles
GILLES BINCHOIS	3 000,00	
GODRANS VILLAGE	334,58	Prêt de matériel
GODRANS VILLAGE	554,11	Prêt de matériel
GODRANS VILLAGE	1 500,00	
GOLDEN OWLS DIJON QUIDDITCH	66,30	Mise à disposition de salles à la Maison des Associations
GOLDEN OWLS DIJON QUIDDITCH	239,98	Prêt de matériel
GOUDU THEATRE	500,00	
GOUDU THEATRE	1 000,00	
GRAND DIJON MEDIATION AGDM	121 000,00	
GRAND DIJON MEDIATION AGDM	244,80	Mise à disposition de salles à la Maison des Associations
GRANDIR AU SENEGAL	1 464,00	Mise à disposition de salles
GRANDIR AU SENEGAL	122,40	Mise à disposition de salles à la Maison des Associations
GRANDIR AU SENEGAL	150,00	
GRANDIR AU SENEGAL	1 000,00	
GRANDIR AU SENEGAL	240,00	
GREEN PEACE	357,00	Mise à disposition de salles à la Maison des Associations
GREENINCH SOUND	200,00	
GRENIER NEUF	33 500,00	
GRENIER NEUF	8 229,01	Mise à disposition de locaux
GRENIER NEUF	739,06	Mise à disposition de locaux
GRESILLES FOOTBALL CLUB	4 051,50	Prêt de minibus
GRESILLES FOOTBALL CLUB	48 600,00	
GRESILLES FOOTBALL CLUB	20 000,00	
GRESILLES FOOTBALL CLUB	665,00	
GRESILLES FUTSAL	5 190,80	Mise à disposition de salles
GRESILLES NOUVEAU SOUFFLE	1 680,00	
GRESILLES NOUVEAU SOUFFLE	800,00	
GRESILLES NOUVEAU SOUFFLE	2 500,00	
GROUPAMA SPORT	2 249,60	Mise à disposition de salles
GROUPE ARCADES	654,92	Réceptions
GROUPE FOLKLORIQUE LA BOURGUIGNONNE	150,00	
GROUPE FOLKLORIQUE LA BOURGUIGNONNE	600,00	
GROUPE VOCAL MINES DE RIEN	360,00	Mise à disposition de la salle Eugène Bouret
GROUPE VOCAL MINES DE RIEN	645,06	Mise à disposition d'un théâtre en ordre de marche
GROUPEMENT D ENTRAIDE MUTUELLE REVIVRE COTE D OR	1 080,00	Mise à disposition bureau ou local
GROUPEMENT DES AGROBIOLOGISTES DE BOURGOGNE GAP 21	1 080,00	Mise à disposition bureau ou local
GROUPEMENT DES BROCANTEURS ET ANTIQUAIRES BOURGUIGNONS	244,78	Prêt de matériel
GROUPEMENT DES BROCANTEURS ET ANTIQUAIRES BOURGUIGNONS	244,78	Prêt de matériel

Nom des bénéficiaires	Montant du fonds de concours ou de la subvention (numéraire)	Prestations en nature
GROUPEMENT DES BROCANTEURS ET ANTIQUAIRES BOURGUIGNONS	244,78	Prêt de matériel
GROUPEMENT DES BROCANTEURS ET ANTIQUAIRES BOURGUIGNONS	244,78	Prêt de matériel
GROUPEMENT DES PECHEURS SPORTIFS DIJON COTE D OR	1 218,90	Mise à disposition de salles à la Maison des Associations
GYMNASTIQUE VOLONTAIRE CASTEL	163,20	Mise à disposition de salles à la Maison des Associations
GYMNASTIQUE VOLONTAIRE CASTEL	2 371,20	Mise à disposition de salles
GYMNASTIQUE VOLONTAIRE LES ROSEAUX	4 750,00	Mise à disposition de salles
HABITAT ET HUMANISME COTE D OR	18,00	Mise à disposition de salles
HABITAT ET HUMANISME COTE D OR	645,06	Mise à disposition d'un théâtre en ordre de marche
HABITAT ET HUMANISME COTE D OR	7 422,88	Mise à disposition de locaux
HABITAT PARTICIPATIF DANS LE DIJONNAIS	540,00	Mise à disposition bureau ou local
HABITAT PARTICIPATIF DANS LE DIJONNAIS	66,30	Mise à disposition de salles à la Maison des Associations
HABITAT PARTICIPATIF DANS LE DIJONNAIS	26,00	Mise à disposition de salles (LCR Petit Cîteaux)
HALTEROPHILIE MUSCULATION DIJON BOURGOGNE 21	997,50	Prêt de minibus
HALTEROPHILIE MUSCULATION DIJON BOURGOGNE 21	55,31	Réceptions
HALTEROPHILIE MUSCULATION DIJON BOURGOGNE 21	24 251,20	Mise à disposition de salles
HALTEROPHILIE MUSCULATION DIJON BOURGOGNE 21	734,93	Prêt de matériel
HALTEROPHILIE MUSCULATION DIJON BOURGOGNE 21	3 000,00	
HANDISPORT RESSOURCES COTE D OR	900,00	
HAPPY DAIX	836,54	Mise à disposition de salles
HARMONIE DES CHEMINOTS DE DIJON	600,00	
HARMONIE DES CHEMINOTS DE DIJON	378,00	Mise à disposition de salles
HARMONIE PAR LE CHANT MARIE LOUISE AUCHER DIJON	102,00	Mise à disposition de salles à la Maison des Associations
HAWKS WARRIOR ACADEMY TEAM MOUSSADDAK	600,00	
HAWKS WARRIOR ACADEMY TEAM MOUSSADDAK	136,00	
HAWKS WARRIOR ACADEMY TEAM MOUSSADDAK	24 304,80	Mise à disposition de salles
HELLADES	897,60	Mise à disposition de salles à la Maison des Associations
HOCKEY SUR GAZON DIJON	2 249,60	Mise à disposition de salles
HONK	10 000,00	
HONK	4 000,00	
HONK	1 000,00	
HONK	1 510,00	Mise à disposition de salles
HONK	490,00	Réceptions
HONK	1 133,40	Réceptions
HUNTINGTON ESPOIR GRAND EST	200,00	
ICI ET AILLEURS	705,06	Mise à disposition d'un théâtre en ordre de marche
ICOVIL INSTITUT POUR UNE MEILLEURE CONNAISSANCE DE L HISTOIRE URBAINE	32 195,61	Mise à disposition de locaux
ICOVIL INSTITUT POUR UNE MEILLEURE CONNAISSANCE DE L HISTOIRE URBAINE	6 962,83	Valeur des charges (fluides)
ID ART	1 338,70	Mise à disposition de salles
IDEM COLLECTIF	5 000,00	
INSTITUT DES HAUTES ETUDES DE LA DEFENSE NATIONALE	656,02	Réceptions
INSTITUT FORMATION DU MOUVEMENT POUR ALTERNATIVE NON VIOLENTE IFMAN	2,02	Mise à disposition de bureau à la Maison des Associations
INTERFACE	20 000,00	
INTERLUDE	107,16	Prêt de matériel
INTERLUDE	2 240,00	
INTERMARIONNETTE	4 000,00	
INTERMARIONNETTE	445,44	Gardiennage
INTERMARIONNETTE	1 000,00	Mise à disposition de la Grande Orangerie
INTERMARIONNETTE	3 604,58	Mise à disposition de salles
INTERMARIONNETTE	3 640,99	Prêt de matériel
INTERMARIONNETTE	800,00	Mise à disposition de la Grande Orangerie
INTERMARIONNETTE	2 064,19	Prêt de matériel
INTERNATIONAL POLICE ASS DEPARTEMENT DE LA COTE D OR IPA 21	209,10	Mise à disposition de salles à la Maison des Associations
INUK PHOTOGRAPHIES	1 500,00	
INUK PHOTOGRAPHIES	147,00	Coût établissement feuilles de paies
ISLE SONANTE	800,00	

Nom des bénéficiaires	Montant du fonds de concours ou de la subvention (numéraire)	Prestations en nature
ITINERAIRES SINGULIERS	102,72	Prêt de matériel
ITINERAIRES SINGULIERS	836,33	Prêt de matériel
ITINERAIRES SINGULIERS	192,00	Prêt de matériel
ITINERAIRES SINGULIERS	7 512,31	Mise à disposition de locaux
ITINERAIRES SINGULIERS	61,44	Prêt de matériel
ITINERAIRES SINGULIERS	1 651,97	Prêt de matériel
ITINERAIRES SINGULIERS	800,00	
ITINERAIRES SINGULIERS	19 000,00	
JARDIN DES PRATIQUES NATURELLES	346,80	Mise à disposition de salles à la Maison des Associations
JARDINOT DIJON	40,80	Mise à disposition de salles à la Maison des Associations
JARDINOT DIJON	2 987,29	Mise à disposition de locaux
JAZZ ON ECOLE DE MUSIQUES DE JAZZ	3 400,00	
JAZZ ON ECOLE DE MUSIQUES DE JAZZ	1 000,00	
JDA DIJON BOURGOGNE	8 303,75	Mise à disposition de bureau > à 15 m²
JDA DIJON BOURGOGNE	149 365,88	Mise à disposition de salles
JDA DIJON BOURGOGNE	177,23	Réceptions
JDA DIJON BOURGOGNE	90 000,00	
JDA DIJON BOURGOGNE	10 000,00	
JDA DIJON BOURGOGNE	40 000,00	
JDA DIJON BOURGOGNE	500,00	
JDA DIJON BOURGOGNE	365,00	
JEUNE CHAMBRE ECONOMIQUE	1 742,00	Mise à disposition de salles
JEUNE CHAMBRE ECONOMIQUE DE DIJON	680,52	Prêt de matériel
JEUNE CHAMBRE ECONOMIQUE DE DIJON	5 142,35	Mise à disposition de locaux
JEUNES DIJON FOOT 21	3 691,50	Prêt de minibus
JEUNES DIJON FOOT 21	50,00	Mise à disposition de la salle François Chambelland
JEUNES DIJON FOOT 21	23 444,96	Mise à disposition de stades
JEUNES DIJON FOOT 21	168,00	Coût établissement feuilles de paies
JEUNES DIJON FOOT 21	2 006,40	Mise à disposition de salles
JEUNES DIJON FOOT 21	398,42	Prêt de matériel
JEUNES DIJON FOOT 21	60,00	Mise à disposition de salles
JEUNES DIJON FOOT 21	28 000,00	
JEUNES DIJON FOOT 21	1 000,00	
JEUNES DIJON FOOT 21	423,50	
JEUNESSE MUSICALE DE FRANCE BOURGOGNE	705,06	Mise à disposition d'un théâtre en ordre de marche
JEUNESSE MUSICALE DE FRANCE BOURGOGNE	705,06	Mise à disposition d'un théâtre en ordre de marche
JEUNESSE MUSICALE DE FRANCE BOURGOGNE	705,06	Mise à disposition d'un théâtre en ordre de marche
JEUNESSE MUSICALE DE FRANCE BOURGOGNE	645,06	Mise à disposition d'un théâtre en ordre de marche
JOKER TEAM KICKBOXING AND K 1 STYLE INTERNATIONAL	10 199,20	Mise à disposition de salles
JONDI	326,40	Mise à disposition de salles à la Maison des Associations
JONDI	1 080,00	Mise à disposition bureau ou local
JUDO CLUB DIJONNAIS	6 500,00	
JUDO CLUB DIJONNAIS	3 000,00	
JUDO CLUB DIJONNAIS	1 997,50	
JUDO CLUB DIJONNAIS	897,00	Prêt de minibus
JUDO CLUB DIJONNAIS	99,80	Prêt de matériel
JUDO CLUB DIJONNAIS	56 050,00	Mise à disposition de salles
JUDO CLUB DIJONNAIS	3 135,35	Mise à disposition de bureau < à 15 m²
JUDO CLUB DIJONNAIS	55,64	Prêt de matériel
JUDO DOJO DE BOURGOGNE	3 000,00	
JUDO DOJO DE BOURGOGNE	1 000,00	
JUDO DOJO DE BOURGOGNE	960,00	
JUDO DOJO DE BOURGOGNE	8 303,75	Mise à disposition de bureau > à 15 m²
JULIEVA PARRAINAGE ENFANTS ADOLESCENTS	17,10	Mise à disposition de bureau à la Maison des Associations
JULIEVA PARRAINAGE ENFANTS ADOLESCENTS	438,60	Mise à disposition de salles à la Maison des Associations
JUMEAUX ET PLUS 21	20,40	Mise à disposition de salles à la Maison des Associations
JUMEAUX ET PLUS 21	222,00	Mise à disposition de salles
JUMEAUX ET PLUS 21	200,00	

Nom des bénéficiaires	Montant du fonds de concours ou de la subvention (numéraire)	Prestations en nature
JUMELAGE DE LA POSTE ET FRANCE TELECOM ASSOCIATION DE COTE D OR	102,00	Mise à disposition de salles à la Maison des Associations
JUMELAGE ET RENCONTRE POUR L ENTRAIDE MEDICALE INTERNATIONALE	1 080,00	Mise à disposition bureau ou local
JUMELAGE ET RENCONTRE POUR L ENTRAIDE MEDICALE INTERNATIONALE	428,40	Mise à disposition de salles à la Maison des Associations
JUNIOR AGENCE MASCI	250,00	
JUNIOR EST SERVICE SANTE	1 718,83	Prêt de matériel
JUSQU A LA MORT ACCOMPAGNER LA VIE DIJON	4,50	Mise à disposition de bureau à la Maison des Associations
JUSQU A LA MORT ACCOMPAGNER LA VIE DIJON	2 203,20	Mise à disposition de salles à la Maison des Associations
JUSQU A LA MORT ACCOMPAGNER LA VIE DIJON	1 080,00	Mise à disposition bureau ou local
K ELLES ENERGIES	375,00	Mise à disposition de salles (mairie annexe des Grésilles)
K ELLES ENERGIES	265,20	Mise à disposition de salles à la Maison des Associations
K ELLES ENERGIES	108,00	Mise à disposition de salles
KAGERO	4 301,60	Mise à disposition de salles
KAISHO RYU	4 924,80	Mise à disposition de salles
KARATE ARTS MARTIAUX DIJON	700,00	
KARATE ARTS MARTIAUX DIJON	499,00	
KARATE ARTS MARTIAUX DIJON	20 276,80	Mise à disposition de salles
KARATE CLUB DIJONNAIS	28 051,60	Mise à disposition de salles
KARATE CLUB DIJONNAIS	3 135,35	Mise à disposition de bureau < à 15 m²
KARATE CLUB DIJONNAIS	978,75	
KELLE FABRIK	10 000,00	
KELLE FABRIK	1 000,00	
KELLE FABRIK	1 600,00	
KELLE FABRIK	61,20	Mise à disposition de salles à la Maison des Associations
KELLE FABRIK	3,82	Mise à disposition de bureau à la Maison des Associations
KELLE FABRIK	15 930,00	Mise à disposition bureau ou local
KELLE FABRIK	182,00	Coût établissement feuilles de paies
KIOSQUE ENSEMBLE DE CUIVRES DE DIJON	600,00	
KONECTIC	2 000,00	
KRAV MAGA COTE D OR	10 571,60	Mise à disposition de salles
KUNG FU SHAOLIN	8 588,00	Mise à disposition de salles
L ART POUR ETRE	1,57	Mise à disposition de bureau à la Maison des Associations
L ART POUR ETRE	413,00	Mise à disposition de salles (LCR Université)
L ART POUR ETRE	754,00	Mise à disposition de salles (LCR Tillot)
L ENCHANTEMENT DE LA MANDARINE	700,00	
L ESSOR UNION DES ARTISTES BOURGUIGNONS	20,40	Mise à disposition de salles à la Maison des Associations
L ESSOR UNION DES ARTISTES BOURGUIGNONS	739,06	Mise à disposition de locaux
L ETOFFE DES TERROIRS	1 473,00	Mise à disposition de salles à la Maison des Associations
L OREILLE INTERNE	900,00	
L OREILLE INTERNE	3 100,00	
L OUTIL	900,00	
L OUTIL	200,00	
L OUTIL	300,00	
L OUTIL	2 000,00	
LA BANDE ADHOC	222,00	Mise à disposition de salles
LA BANDE ADHOC	163,20	Mise à disposition de salles à la Maison des Associations
LA BANDE ADHOC	222,00	Mise à disposition de salles
LA BANDE ADHOC	1 906,30	Mise à disposition de salles
LA BARGERIE PROVISoire	150,00	
LA BARGERIE PROVISoire	40,00	Mise à disposition de la salle Eugène Bouret
LA BARGERIE PROVISoire	24,00	Mise à disposition de salles
LA BARGERIE PROVISoire	300,00	Mise à disposition de salles
LA BARGERIE PROVISoire	676,29	Mise à disposition de locaux
LA BARGERIE PROVISoire	78,00	Mise à disposition de salles

Nom des bénéficiaires	Montant du fonds de concours ou de la subvention (numéraire)	Prestations en nature
LA BARQUE	300,00	
LA BARQUE	142,80	Mise à disposition de salles à la Maison des Associations
LA BECANE A JULES	5 216,88	Mise à disposition de locaux
LA BECANE A JULES	20 867,52	Mise à disposition de locaux
LA BECANE A JULES	396,98	Prêt de matériel
LA BOURGOGNEUSE INTERNATIONALE ENCADREMENT ENTRAIDE ET ASSISTANCE	0,22	Mise à disposition de bureau à la Maison des Associations
LA CARAVANE DES JEUX	2 695,39	Mise à disposition de locaux
LA CHARMETTE SE BOUGE	100,00	Mise à disposition de la salle François Chambelland
LA CHARMETTE SE BOUGE	407,11	Prêt de matériel
LA CHARMETTE SE BOUGE	737,76	Prêt de matériel
LA CHOUETTE ASS MONNAIE LOCALE COMPLEMENTAIRE BASSIN DIJONNAIS	540,00	Mise à disposition bureau ou local
LA CHOUETTE ASS MONNAIE LOCALE COMPLEMENTAIRE BASSIN DIJONNAIS	188,70	Mise à disposition de salles à la Maison des Associations
LA CHOUETTE EN BAL	984,00	Mise à disposition de salles
LA COMPAGNIE DES 7 SOURCES	78,00	Mise à disposition de salles (LCR Tillot)
LA COMPAGNIE DES CONTES	1 083,00	Prêt de matériel
LA COMPAGNIE DES CONTES	300,00	
LA COMPAGNIE DES CONTES	4 200,00	
LA COMPAGNIE NUMB	900,00	
LA COREE	2,20	Mise à disposition de bureau à la Maison des Associations
LA COREE	3,60	Mise à disposition de bureau à la Maison des Associations
LA COREE	125,00	Mise à disposition de salles (mairie annexe des Bourroches)
LA COREE	3 228,00	Mise à disposition de salles à la Maison des Associations
LA COREE	222,00	Mise à disposition de salles
LA COREE	250,00	Mise à disposition de salles (mairie annexe des Grésilles)
LA COREE	108,00	Mise à disposition de salles
LA COURSIVE BOUTARIC	15 000,00	
LA COURSIVE BOUTARIC	250,00	Mise à disposition de salles (mairie annexe des Grésilles)
LA COURSIVE BOUTARIC	20,00	Mise à disposition de salles
LA CRAVATE SOLIDAIRE	27,45	Mise à disposition de bureau à la Maison des Associations
LA FAMILLE DU CHEMINOT DE COTE D OR	630,00	Mise à disposition de salles
LA GRUE BLANCHE TAICHI CHUAN ET KUNG FU	8 375,20	Mise à disposition de salles
LA GUILDE DES CHIMERES	652,11	Mise à disposition de locaux
LA GUILDE DES SONGES	200,00	
LA JOYEUSE TROUPE	912,00	Mise à disposition de salles (LCR Petit Cîteaux)
LA JOYEUSE TROUPE	505,06	Mise à disposition d'un théâtre en ordre de marche
LA JOYEUSE TROUPE	505,06	Mise à disposition d'un théâtre en ordre de marche
LA PREVENTION ROUTIERE COMITE DEPARTEMENTAL DE LA COTE D OR	4 000,00	
LA PREVENTION ROUTIERE COMITE DEPARTEMENTAL DE LA COTE D OR	5 348,54	Mise à disposition de locaux
LA PREVENTION ROUTIERE COMITE DEPARTEMENTAL DE LA COTE D OR	503,70	Réceptions
LA PREVENTION ROUTIERE COMITE DEPARTEMENTAL DE LA COTE D OR	515,10	Mise à disposition de salles à la Maison des Associations
LA ROSE DES VENTS	1 328,00	Mise à disposition de salles (LCR Petit Cîteaux)
LA RUSTINE	312,70	Prêt de matériel
LA RUSTINE	622,28	Prêt de matériel
LA RUSTINE	448,80	Mise à disposition de salles à la Maison des Associations
LA TERANGA	540,00	Mise à disposition bureau ou local
LA TERANGA	2,25	Mise à disposition de bureau à la Maison des Associations
LA TERANGA	20,40	Mise à disposition de salles à la Maison des Associations
LA TERANGA	800,00	
LA TETE DE MULE	90 000,00	



Nom des bénéficiaires	Montant du fonds de concours ou de la subvention (numéraire)	Prestations en nature
LA TETE DE MULE	564,00	Mise à disposition de salles
LA TETE DE MULE	5 880,00	Mise à disposition de salles
LA TETE DE MULE	16 305,06	Mise à disposition d'un théâtre en ordre de marche
LA TRUFFE COTE D ORIENTE	200,47	Prêt de matériel
LA TRUFFE COTE D ORIENTE	200,47	Prêt de matériel
LA VOIX DES MOTS	700,00	
LA VOIX DES MOTS	3 000,00	
LA VOIX DES MOTS	1 080,00	Mise à disposition bureau ou local
LA VOIX DES MOTS	1,57	Mise à disposition de bureau à la Maison des Associations
LA VOIX DES MOTS	20,40	Mise à disposition de salles à la Maison des Associations
LA VOIX DU COEUR	81,60	Mise à disposition de salles à la Maison des Associations
LABEL EPIQUE	1 000,00	
LABEL EPIQUE	3 500,00	
LACERTA	21,00	Coût établissement feuilles de paies
LAURE ET AMON PRODUCTIONS	657,00	Prêt de matériel
LAURE ET AMON PRODUCTIONS	450,74	Mise à disposition de salles
LAURE ET AMON PRODUCTIONS	700,00	
LAURE ET AMON PRODUCTIONS	300,00	
LAURE ET AMON PRODUCTIONS	1 400,00	
LAURE ET AMON PRODUCTIONS	800,00	
LAURE ET AMON PRODUCTIONS	300,00	
LE BEAU CHAOS	196,00	Coût établissement feuilles de paies
LE BEAU DANGER	3 000,00	
LE CHORUM	250,00	
LE COEUR DIJONNAIS	222,00	Mise à disposition de salles
LE COEUR DIJONNAIS	222,00	Mise à disposition de salles
LE COIN DU MIROIR	100 000,00	
LE COIN DU MIROIR	2 400,00	
LE COURRIER DE BOVET DELEGATION BOURGOGNE FRANCHE COMTE	20,40	Mise à disposition de salles à la Maison des Associations
LE CRI DE LA PLUME	49,00	Coût établissement feuilles de paies
LE PAS DU FACTEUR	183,60	Mise à disposition de salles à la Maison des Associations
LE PUZZLE BLEU	20,40	Mise à disposition de salles à la Maison des Associations
LE ROCHER DES DOMS	3 389,00	Mise à disposition de salles
LE ROCHER DES DOMS	1 200,00	
LE ROUGAIL DE MADAGASCAR	40,80	Mise à disposition de salles à la Maison des Associations
LE SELIER	265,20	Mise à disposition de salles à la Maison des Associations
LE YOGA DES PHARAONS	2 606,80	Mise à disposition de salles
LEO LAGRANGE CENTRE EST	130 510,04	Mise à disposition de locaux
LEO LAGRANGE CENTRE EST	652,11	Mise à disposition de locaux
LEO LAGRANGE CENTRE EST	1 080,00	Mise à disposition bureau ou local
LEO LAGRANGE CENTRE EST	244,80	Mise à disposition de salles à la Maison des Associations
LEO LAGRANGE CENTRE EST	14 501,58	Mise à disposition de locaux
LEO LAGRANGE CENTRE EST	14 586,40	Mise à disposition de locaux
LEO LAGRANGE CENTRE EST	600,00	
LEO LAGRANGE CENTRE EST	2 000,00	
LEO LAGRANGE CENTRE EST	302 900,00	
LEO LAGRANGE CENTRE EST	279 000,00	
LEO LAGRANGE CENTRE EST	108 000,00	
LEO LAGRANGE CENTRE EST	55 800,00	
LEPTIOBYSS	774,31	Prêt de matériel
LEPTIOBYSS	2 900,00	
LES AINES DU RAIL	60,00	Mise à disposition de salles
LES AINES DU RAIL	234,00	Mise à disposition de salles (LCR Petit Cîteaux)
LES AINES DU RAIL	50,00	Mise à disposition de la salle François Chambelland
LES AMIS DE DANTE ALIGHIERI	15,00	Mise à disposition de salles
LES AMIS DE DANTE ALIGHIERI	650,00	Mise à disposition de la salle Lucie et Raymond Aubrac

Nom des bénéficiaires	Montant du fonds de concours ou de la subvention (numéraire)	Prestations en nature
LES AMIS DE DANTE ALIGHIERI	540,00	Mise à disposition bureau ou local
LES AMIS DE DANTE ALIGHIERI	60,00	Mise à disposition de la salle Eugène Bouret
LES AMIS DE DANTE ALIGHIERI	200,00	Mise à disposition de salles (mairie annexe des Grésilles)
LES AMIS DE DANTE ALIGHIERI	61,20	Mise à disposition de salles à la Maison des Associations
LES AMIS DE L ORGUE DE LA CATHEDRALE DE DIJON	1 674,48	Prêt de matériel
LES AMIS DE L ORGUE DE LA CATHEDRALE DE DIJON	2 800,00	
LES AMIS DE LA PEINTURE BOURGUIGNONNE AU VINGTIEME SIECLE	800,00	
LES AMIS DE LA PEINTURE BOURGUIGNONNE AU VINGTIEME SIECLE	283,20	Réceptions
LES AMIS DE LA PEINTURE BOURGUIGNONNE AU VINGTIEME SIECLE	2 214,00	Mise à disposition de salles
LES AMIS DE LA PEINTURE BOURGUIGNONNE AU VINGTIEME SIECLE	413,18	Mise à disposition de salles
LES AMIS ET ADEPTES DE LA MARCHE NORDIC ET DE LA RANDONNEE PEDESTRE	61,20	Mise à disposition de salles à la Maison des Associations
LES AMIS(ES) DU CHATEAU DE POUILLY	638,06	Prêt de matériel
LES AMULECTEURS	3 504,00	Mise à disposition de salles
LES AMULECTEURS	3 733,31	Prêt de matériel
LES AMULECTEURS	3 504,00	Mise à disposition de salles
LES AMULECTEURS	400,00	
LES AMULECTEURS	800,00	
LES AMULECTEURS	150,00	
LES AMULECTEURS	150,00	
LES AMUSEMENS LYRIQUES	350,00	
LES APPRENTIS COMEDIENS	209,10	Mise à disposition de salles à la Maison des Associations
LES APPRENTIS COMEDIENS	2 535,00	Mise à disposition de la salle Lucie et Raymond Aubrac
LES APPRENTIS COMEDIENS	78,00	Mise à disposition de salles
LES APPRENTIS COMEDIENS	400,00	
LES ATELIERS VORTEX	12 000,00	
LES ATELIERS VORTEX	147,00	Coût établissement feuilles de paies
LES CHANTALISTES	300,00	
LES CHANTALISTES	5 701,31	Mise à disposition de locaux
LES CHANTALISTES	1 319,59	Prêt de matériel
LES CHOUETTES DU COEUR	185,60	Mise à disposition de salles à la Maison des Associations
LES CHOUETTES DU COEUR	63,00	Coût établissement feuilles de paies
LES CHOUETTES DU COEUR	900,00	
LES CYCLOTOURISTES BOURGUIGNONS	591,40	Mise à disposition de salles à la Maison des Associations
LES DELIVREURS DE MOTS	61,20	Mise à disposition de salles à la Maison des Associations
LES DISCJONCTES	581,28	Mise à disposition de stades
LES DISCJONCTES	2 593,50	Prêt de minibus
LES DISCJONCTES	20,40	Mise à disposition de salles à la Maison des Associations
LES DISCJONCTES	6 612,00	Mise à disposition de salles
LES DOIGTS QUI REVENT	13 500,00	
LES ENCOMBRANTS	739,06	Mise à disposition de locaux
LES ENCOMBRANTS	3 400,00	
LES ENFANTS DU TAO	444,00	Mise à disposition de salles
LES FILS DES MORTS POUR LA FRANCE LES FILS DES TUES DE COTE D OR	20,40	Mise à disposition de salles à la Maison des Associations
LES FILS DES MORTS POUR LA FRANCE LES FILS DES TUES DE COTE D OR	250,00	
LES FOURNIERS	24,00	Mise à disposition de salles
LES GYNS FIZZ DE DIJON	4 605,60	Mise à disposition de salles
LES GYNS FIZZ DE DIJON	657,24	Prêt de matériel
LES INVENTIFS	500,00	
LES INVENTIFS	636,00	Mise à disposition de salles
LES INVENTIFS	444,00	Mise à disposition de salles
LES INVENTIFS	20,40	Mise à disposition de salles à la Maison des Associations
LES IRREDUCTIBLES	84,00	Coût établissement feuilles de paies
LES IRREDUCTIBLES	800,00	
LES JARDINS ET VERGERS DE LA CHOUETTE	234,00	Mise à disposition de salles

Nom des bénéficiaires	Montant du fonds de concours ou de la subvention (numéraire)	Prestations en nature
LES JARDINS ET VERGERS DE LA CHOUETTE	195,00	Mise à disposition de la salle Lucie et Raymond Aubrac
LES JARDINS ET VERGERS DE LA CHOUETTE	561,00	Mise à disposition de salles à la Maison des Associations
LES JARDINS ET VERGERS DE LA CHOUETTE	1 080,00	Mise à disposition bureau ou local
LES JARDINS ET VERGERS DE LA CHOUETTE	78,00	Mise à disposition de salles
LES JARDINS ET VERGERS DE LA CHOUETTE	222,00	Mise à disposition de salles
LES LUNES ARTIQUES	3 000,00	
LES LUNES ARTIQUES	2 500,00	
LES LUNES ARTIQUES	2 347,60	Mise à disposition de locaux
LES MECANIQUES CELIBATAIRES	5 000,00	
LES MECANIQUES CELIBATAIRES	1 086,85	Mise à disposition de locaux
LES MOURRIDES	444,00	Mise à disposition de salles
LES MOUSQUETEXTES	400,00	
LES MOUSQUETEXTES	1 500,00	
LES MOUSQUETEXTES	3 618,00	Mise à disposition de salles
LES MOUSQUETEXTES	576,00	Mise à disposition de salles
LES MOUSQUETEXTES	1 022,00	Mise à disposition de salles (LCR Petit Cîteaux)
LES MOUSQUETEXTES	306,00	Mise à disposition de salles
LES MOUSQUETEXTES	676,29	Mise à disposition de locaux
LES MOUSQUETEXTES	307,20	Mise à disposition de salles
LES MUTILES DE LA VOIX DE BOURGOGNE	1 080,00	Mise à disposition bureau ou local
LES MUTILES DE LA VOIX DE BOURGOGNE	430,00	Mise à disposition de salles (mairie annexe des Grésilles)
LES MUTILES DE LA VOIX DE BOURGOGNE	20,40	Mise à disposition de salles à la Maison des Associations
LES MUTILES DE LA VOIX DE BOURGOGNE	300,00	
LES P TITES ROULOTTES	6,07	Mise à disposition de bureau à la Maison des Associations
LES PANIERS DE LA COLOMBIERE	200,00	
LES PANIERS DE LA COLOMBIERE	327,60	Prêt de matériel
LES PEP 21	194 000,00	
LES PEP 21	94 000,00	
LES PEP 21	60 000,00	
LES PEP 21	19 499,00	
LES PEP DU CENTRE DE LA BOURGOGNE FRANCHE COMTE CBFC SESSAD DES PAYS	24 951,59	Mise à disposition de locaux
LES PEP21	1 371,10	Mise à disposition de salles
LES PETITS FRERES DES PAUVRES	1 080,00	Mise à disposition bureau ou local
LES PETITS FRERES DES PAUVRES	1,12	Mise à disposition de bureau à la Maison des Associations
LES POETES DE L AMITIE	1 800,00	
LES POETES DE L AMITIE	445,00	Mise à disposition de salles
LES POETES DE L AMITIE	243,54	Réceptions
LES POETES DE L AMITIE	984,00	Mise à disposition de salles
LES POETES DE L AMITIE	387,60	Mise à disposition de salles à la Maison des Associations
LES POETES DE L AMITIE	1 080,00	Mise à disposition bureau ou local
LES POETES DE L AMITIE	505,06	Mise à disposition d'un théâtre en ordre de marche
LES RANDONNEURS DU JEUDI	204,00	Mise à disposition de salles à la Maison des Associations
LES RESTAURANTS RELAIS DU COEUR DE COTE D OR	1 491,01	Valeur des charges (fluides)
LES RESTAURANTS RELAIS DU COEUR DE COTE D OR	99,60	Prêt de matériel
LES RESTAURANTS RELAIS DU COEUR DE COTE D OR	201,60	Prêt de matériel
LES RESTAURANTS RELAIS DU COEUR DE COTE D OR	27,72	Prêt de matériel
LES RESTAURANTS RELAIS DU COEUR DE COTE D OR	19 496,23	Mise à disposition de locaux
LES RESTAURANTS RELAIS DU COEUR DE COTE D OR	222,00	Mise à disposition de salles
LES RESTAURANTS RELAIS DU COEUR DE COTE D OR	25,20	Prêt de matériel
LES RESTAURANTS RELAIS DU COEUR DE COTE D OR	306,22	Prêt de matériel
LES RESTAURANTS RELAIS DU COEUR DE COTE D OR	48,24	Prêt de matériel
LES RESTAURANTS RELAIS DU COEUR DE COTE D OR	35 000,00	
LES RHINOLOPHES CLUB SPELEO	1 588,04	Mise à disposition de locaux
LES RHINOLOPHES CLUB SPELEO	1 191,07	Mise à disposition de locaux
LES RURAUX DIJONNAIS	1 066,00	Mise à disposition de salles (LCR Petit Cîteaux)
LES TANNERIES	83 350,85	Mise à disposition de locaux
LES TOITS DES RESTAURANTS DU COEUR DE LA COTE D OR	5 000,00	

Nom des bénéficiaires	Montant du fonds de concours ou de la subvention (numéraire)	Prestations en nature
LES TOITS DES RESTAURANTS DU COEUR DE LA COTE D OR	5 276,50	Mise à disposition de locaux
LES TRAVERSEES BAROQUES	24 000,00	
LES TRAVERSEES BAROQUES	5 310,04	Mise à disposition de locaux
LES YEUX EN PROMENADE	375,00	Mise à disposition de la salle François Chambelland
LES YEUX EN PROMENADE	600,00	
LES YEUX VOYAGEURS	1 080,00	Mise à disposition bureau ou local
LIAISONS ARTS BOURGOGNE	840,00	Coût établissement feuilles de paies
LIEU D ACCUEIL DE RENCONTRES PARENTS ENFANTS	30 000,00	
LIGUE CONTRE LA VIOLENCE ROUTIERE	489,60	Mise à disposition de salles à la Maison des Associations
LIGUE CONTRE LA VIOLENCE ROUTIERE	500,00	
LIGUE DE BOURGOGNE D ESCRIME	540,00	Mise à disposition bureau ou local
LIGUE DE BOURGOGNE DE FOOTBALL	1 038,00	Mise à disposition de stades
LIGUE DE BOURGOGNE DE HANDBALL	1 131,82	Prêt de matériel
LIGUE DE BOURGOGNE DE SAVATE BOXE FRANCAISE ET DISCIPLINES ASSOCIEES	20,40	Mise à disposition de salles à la Maison des Associations
LIGUE DE BOURGOGNE DE TENNIS	56,64	Prêt de matériel
LIGUE DE BOURGOGNE DE TENNIS	13 920,00	Prêt de matériel
LIGUE DE BOURGOGNE DE TENNIS	3 645,17	Prêt de matériel
LIGUE DE BOURGOGNE DE TENNIS	2 527,00	Prêt de matériel
LIGUE DE BOURGOGNE FRANCHE COMTE DE VOL LIBRE	81,60	Mise à disposition de salles à la Maison des Associations
LIGUE DE L ENSEIGNEMENT DE FRANCHE COMTE URFOL FRANCHE COMTE	2 500,00	
LIGUE DE VOILE	1 080,00	Mise à disposition bureau ou local
LIGUE DE VOLLEY BALL	1 080,00	Mise à disposition bureau ou local
LIGUE DE VOLLEY BALL	142,80	Mise à disposition de salles à la Maison des Associations
LIGUE DES DROITS DE L HOMME ET DU CITOYEN SECTION DE DIJON	2 160,00	Mise à disposition bureau ou local
LIGUE DES DROITS DE L HOMME ET DU CITOYEN SECTION DE DIJON	892,50	Mise à disposition de salles à la Maison des Associations
LIGUE DES DROITS DE L HOMME ET DU CITOYEN SECTION DE DIJON	645,06	Mise à disposition d'un théâtre en ordre de marche
LIGUE DES DROITS DE L HOMME ET DU CITOYEN SECTION DE DIJON	450,00	
LIGUE INTERNATIONALE CONTRE LE RACISME L ANTISEMITISME SECTION DIJON	1 460,00	
LIGUE INTERNATIONALE CONTRE LE RACISME L ANTISEMITISME SECTION DIJON	40,00	Mise à disposition de salles (mairie annexe des Bourroches)
LIGUE INTERNATIONALE CONTRE LE RACISME L ANTISEMITISME SECTION DIJON	173,40	Mise à disposition de salles à la Maison des Associations
LIGUE POUR LA PROTECTION DES OISEAUX DE COTE D OR	1 500,00	
LIGUE POUR LA PROTECTION DES OISEAUX DE COTE D OR	92,00	Mise à disposition de salles
LIONS CLUB DIJON MARCS D OR	1 500,00	
LIONS CLUB DIJON MARCS D OR	828,02	Prêt de matériel
LIRE A L HOPITAL	41,98	Réceptions
LIRE A L HOPITAL	2 800,00	
LOISIRS ET SOLIDARITE DES RETRAITES 21 DIJON	739,06	Mise à disposition de locaux
LOISIRS ET SOLIDARITE DES RETRAITES 21 DIJON	4 905,00	Mise à disposition de salles (LCR Petit Cîteaux)
LOISIRS ET SOLIDARITE DES RETRAITES 21 DIJON	918,00	Mise à disposition de salles à la Maison des Associations
LOISIRS ET SOLIDARITE DES RETRAITES 21 DIJON	125,00	Mise à disposition de salles (mairie annexe des Grésilles)
LOISIRS ET SOLIDARITE DES RETRAITES 21 DIJON	3 800,87	Mise à disposition de locaux
LOISIRS ET SOLIDARITE DES RETRAITES 21 DIJON	222,00	Mise à disposition de salles
LOISIRS ET SOLIDARITE DES RETRAITES 21 DIJON	500,00	
LUTTE CLUB DIJONNAIS	1 700,00	
LUTTE CLUB DIJONNAIS	7 301,72	Mise à disposition de salles
LUTTE CLUB DIJONNAIS	84,00	Coût établissement feuilles de paies
MADE IN SWING	1 100,00	
MADE IN SWING	3 618,00	Mise à disposition de salles
MADE IN SWING	2 000,00	Mise à disposition de salles (mairie annexe des Grésilles)
MADRIGAL THEATRE	739,06	Mise à disposition de locaux
MADRIGAL THEATRE	4 550,00	Mise à disposition de salles (mairie annexe des Grésilles)
MAGNAVOX	1 000,00	
MAGNAVOX	700,00	

Nom des bénéficiaires	Montant du fonds de concours ou de la subvention (numéraire)	Prestations en nature
MAGNAVOX	500,00	
MAGNAVOX	800,00	
MAISON DE LA MEDITERRANEE	20,40	Mise à disposition de salles à la Maison des Associations
MAISON DE LA MEDITERRANEE	200,00	
MAISON DE LA MEDITERRANEE	500,00	
MAISON DE LA NATURE ET DU PAYSAGE	1 080,00	Mise à disposition bureau ou local
MAISON DE LA NATURE ET DU PAYSAGE	377,40	Mise à disposition de salles à la Maison des Associations
MAISON DE RHENANIE PALATINAT	10 000,00	
MAISON DES JEUNES ET DE LA CULTURE DE DIJON BOURROCHES VALENDONS	396 000,00	
MAISON DES JEUNES ET DE LA CULTURE DE DIJON BOURROCHES VALENDONS	23 995,89	
MAISON DES JEUNES ET DE LA CULTURE DE DIJON BOURROCHES VALENDONS	30,62	
MAISON DES JEUNES ET DE LA CULTURE DE DIJON BOURROCHES VALENDONS	118 981,66	Mise à disposition de locaux
MAISON DES JEUNES ET DE LA CULTURE DE DIJON BOURROCHES VALENDONS	2 505,06	Mise à disposition d'un théâtre en ordre de marche
MAISON DES JEUNES ET DE LA CULTURE DE DIJON BOURROCHES VALENDONS	153 675,58	Mise à disposition de locaux
MAISON DES JEUNES ET DE LA CULTURE DE DIJON BOURROCHES VALENDONS	905,06	Mise à disposition d'un théâtre en ordre de marche
MAISON DES JEUNES ET DE LA CULTURE DE DIJON GRESILLES	505,06	Mise à disposition d'un théâtre en ordre de marche
MAISON DES JEUNES ET DE LA CULTURE DE DIJON GRESILLES	5 076,80	Mise à disposition de salles
MAISON DES JEUNES ET DE LA CULTURE DE DIJON GRESILLES	1 621,81	Prêt de matériel
MAISON DES JEUNES ET DE LA CULTURE DE DIJON GRESILLES	191 741,00	Mise à disposition de locaux
MAISON DES JEUNES ET DE LA CULTURE DE DIJON GRESILLES	3 240,28	Mise à disposition piscines
MAISON DES JEUNES ET DE LA CULTURE DE DIJON GRESILLES	1 905,06	Mise à disposition d'un théâtre en ordre de marche
MAISON DES JEUNES ET DE LA CULTURE DE DIJON GRESILLES	1 516,00	
MAISON DES JEUNES ET DE LA CULTURE DE DIJON GRESILLES	2 000,00	
MAISON DES JEUNES ET DE LA CULTURE DE DIJON GRESILLES	2 500,00	
MAISON DES JEUNES ET DE LA CULTURE DE DIJON GRESILLES	270 000,00	
MAISONS PARTAGEES DIJON COTE D OR	11,70	Mise à disposition de bureau à la Maison des Associations
MAISONS PARTAGEES DIJON COTE D OR	102,00	Mise à disposition de salles à la Maison des Associations
MARCHE DE LA CREATION	40,80	Mise à disposition de salles à la Maison des Associations
MEDECINE DIJON FOOTBALL CLUB	678,16	Mise à disposition de stades
MEDECINE ET RUGBY DIJON 2001	647,02	Mise à disposition de stades
MEDIA MUSIC ASSOCIATION	2 000,00	
MEDIA MUSIC ASSOCIATION	59 000,00	
MEDIA MUSIC ASSOCIATION	600,00	
MEDIA MUSIC ASSOCIATION	2 160,00	Mise à disposition bureau ou local
MEDIA MUSIC ASSOCIATION	1 978,37	Prêt de matériel
MEDIA MUSIC ASSOCIATION	1 432,37	Prêt de matériel
MEDIA MUSIC ASSOCIATION	1 453,37	Prêt de matériel
MEDIA MUSIC ASSOCIATION	133,49	Prêt de matériel
MEDIA MUSIC ASSOCIATION	1,57	Mise à disposition de bureau à la Maison des Associations
MEDIA MUSIC ASSOCIATION	81,60	Mise à disposition de salles à la Maison des Associations
MEDIA MUSIC ASSOCIATION	1 958,45	Prêt de matériel
MEDIA MUSIC ASSOCIATION	505,06	Mise à disposition d'un théâtre en ordre de marche
MEDIA MUSIC ASSOCIATION	705,06	Mise à disposition d'un théâtre en ordre de marche
MEDIA MUSIC ASSOCIATION	705,06	Mise à disposition d'un théâtre en ordre de marche
MEDITERRANEE FONTAINE D OUCHE	2 146,93	Mise à disposition de stades
MELTING POTES	1 905,06	Mise à disposition d'un théâtre en ordre de marche
MEMOIRES VIVES	250,00	
MEMOIRES VIVES	500,00	
MENDE STAR MENDE KONOBA	70,00	Coût établissement feuilles de paies
MENDE STAR MENDE KONOBA	900,00	
MENDE STAR MENDE KONOBA	600,00	
MENDE STAR MENDE KONOBA	300,00	

Nom des bénéficiaires	Montant du fonds de concours ou de la subvention (numéraire)	Prestations en nature
MENDE STAR MENDE KONOBA	200,00	
MEXICO BOURGOGNE	346,80	Mise à disposition de salles à la Maison des Associations
MISSION LOCALE ARRondissement DE DIJON	79 223,00	
MISSION LOCALE ARRondissement DE DIJON	15 040,00	
MJC CENTRE SOCIAL BALZAC MALADIERE	725,57	Prêt de matériel
MJC CENTRE SOCIAL BALZAC MALADIERE	125,00	Mise à disposition de salles (mairie annexe des Grésilles)
MJC CENTRE SOCIAL BALZAC MALADIERE	1 848,43	Prêt de matériel
MJC CENTRE SOCIAL BALZAC MALADIERE	629,09	Prêt de matériel
MJC CENTRE SOCIAL BALZAC MALADIERE	694,66	Prêt de matériel
MJC CENTRE SOCIAL MONTCHAPET	301 500,00	
MJC CENTRE SOCIAL MONTCHAPET	1 344,13	
MJC CENTRE SOCIAL MONTCHAPET	76 971,56	Mise à disposition de locaux
MJC CENTRE SOCIAL MONTCHAPET	61 837,83	Mise à disposition de locaux
MJC CENTRE SOCIAL MONTCHAPET	222,12	Prêt de matériel
MJC CENTRE SOCIAL MONTCHAPET	1 778,00	Prêt de matériel
MJC CENTRE SOCIAL MONTCHAPET	222,00	Mise à disposition de salles
MJC CENTRE SOCIAL MONTCHAPET	2 265,06	Mise à disposition d'un théâtre en ordre de marche
MJC CENTRE SOCIAL MONTCHAPET	222,00	Mise à disposition de salles
MJC CENTRE SOCIAL MONTCHAPET	178,51	Prêt de matériel
MJC CENTRE SOCIAL MONTCHAPET	178,51	Prêt de matériel
MJC CENTRE SOCIAL MONTCHAPET	178,51	Prêt de matériel
MJC CENTRE SOCIAL MONTCHAPET	37 787,20	Mise à disposition de salles
MJC CENTRE SOCIAL MONTCHAPET	905,06	Mise à disposition d'un théâtre en ordre de marche
MJC CENTRE SOCIAL MONTCHAPET	178,51	Prêt de matériel
MJC CENTRE SOCIAL MONTCHAPET	505,06	Mise à disposition d'un théâtre en ordre de marche
MJC CENTRE SOCIAL MONTCHAPET	178,51	Prêt de matériel
MJC CENTRE SOCIAL MONTCHAPET	23 810,47	Mise à disposition de locaux
MJC CENTRE SOCIAL MONTCHAPET	178,51	Prêt de matériel
MJC CENTRE SOCIAL MONTCHAPET	1 160,40	Prêt de matériel
MJC CENTRE SOCIAL MONTCHAPET	444,00	Mise à disposition de salles
MJC CENTRE SOCIAL MONTCHAPET	222,00	Mise à disposition de salles
MJC CENTRE SOCIAL MONTCHAPET	1 264,39	Prêt de matériel
MJC CENTRE SOCIAL MONTCHAPET	25,20	Prêt de matériel
MJC DES BOURROCHES ET VALENDONS	653,60	Mise à disposition de salles
MJC DES BOURROCHES ET VALENDONS	112,56	Prêt de matériel
MJC MAISON POUR TOUS	40,00	Mise à disposition de salles (mairie annexe des Bourroches)
MOUVECO	94,50	Mise à disposition de bureau à la Maison des Associations
MOUVEMENT CONTRE LE RACISME ET POUR L AMITIE ENTRE LES PEUPLES DIJON	540,00	Mise à disposition bureau ou local
MOUVEMENT CONTRE LE RACISME ET POUR L AMITIE ENTRE LES PEUPLES DIJON	48,00	Mise à disposition de salles
MOUVEMENT CONTRE LE RACISME ET POUR L AMITIE ENTRE LES PEUPLES DIJON	40,00	Mise à disposition de salles (mairie annexe des Bourroches)
MOUVEMENT CONTRE LE RACISME ET POUR L AMITIE ENTRE LES PEUPLES DIJON	1 500,00	
MOUVEMENT CONTRE LE RACISME ET POUR L AMITIE ENTRE LES PEUPLES DIJON	200,00	
MOUVEMENT DE LA PAIX COMITE DE DIJON ET DE COTE DOR	217,37	Mise à disposition de locaux
MOUVEMENT DE LA PAIX COMITE DE DIJON ET DE COTE DOR	540,00	Mise à disposition bureau ou local
MOUVEMENT DE LA PAIX COMITE DE DIJON ET DE COTE DOR	18,72	Prêt de matériel
MOUVEMENT DE LA PAIX COMITE DE DIJON ET DE COTE DOR	230,00	
MOUVEMENT LE CRI SECTION COTE D OR	1 200,00	
MULTI COLLECTIONS	90,00	Mise à disposition de salles
MULTI COLLECTIONS	100,00	Mise à disposition de la salle François Chambelland
MUNICIPAUX DE DIJON	197,60	Mise à disposition de salles
MUNICIPAUX DE DIJON	854,62	Mise à disposition de stades
MUNICIPAUX DE DIJON	78,00	Mise à disposition de salles
MUNICIPAUX DE DIJON	1 500,00	
MUSIQUES EN VOUTES	2 741,10	Mise à disposition de locaux
NARI NAHANE MESO	2 142,00	Mise à disposition de salles à la Maison des Associations

Nom des bénéficiaires	Montant du fonds de concours ou de la subvention (numéraire)	Prestations en nature
NIHON GO DIJON ANDG	1 433,10	Mise à disposition de salles à la Maison des Associations
NOUNA PROD	705,06	Mise à disposition d'un théâtre en ordre de marche
NOUNA PROD	705,06	Mise à disposition d'un théâtre en ordre de marche
NOUNA PROD	645,06	Mise à disposition d'un théâtre en ordre de marche
NOUVEAU SOUFFLE	8,77	Mise à disposition de bureau à la Maison des Associations
NOUVEAU SOUFFLE L ANTI CHOMAGE	20,40	Mise à disposition de salles à la Maison des Associations
NOUVEAU SOUFFLE L ANTI CHOMAGE	250,00	
NOUVELLE ASSOCIATION D EDUCATION POPULAIRE GROUPE SAINT BENIGNE	18 000,00	
OCCE MONTMUZARD MATERNELLE	397,22	Prêt de matériel
ODYSSEE ASSOCIATION DE TAI CHI CHUAN	4 149,60	Mise à disposition de salles
OFFICE CENTRAL DE LA COOPERATION A L ECOLE DE COTE D OR	500,00	
OFFICE DEPARTEMENTAL DU SPORT 21	1 080,00	Mise à disposition bureau ou local
OFFICE DEPARTEMENTAL DU SPORT 21	28,40	Mise à disposition de bureau à la Maison des Associations
OFFICE DEPARTEMENTAL DU SPORT 21	61,20	Mise à disposition de salles à la Maison des Associations
OFFICE DES PERSONNES AGEES DE DIJON OPAD	160,00	
OFFICE DES PERSONNES AGEES DE DIJON OPAD	80 000,00	
OFFICE DES PERSONNES AGEES DE DIJON OPAD	500,00	
OFFICE DES PERSONNES AGEES DE DIJON OPAD	1 384,73	Mise à disposition de salles
OFFICE DES PERSONNES AGEES DE DIJON OPAD	989,83	Mise à disposition de salles
OFFICE DES PERSONNES AGEES DE DIJON OPAD	905,06	Mise à disposition d'un théâtre en ordre de marche
OFFICE DES PERSONNES AGEES DE DIJON OPAD	6 760,00	Mise à disposition de salles (LCR Petit Cîteaux)
OFFICE DES PERSONNES AGEES DE DIJON OPAD	675,00	Mise à disposition de la salle François Chambelland
OFFICE DES PERSONNES AGEES DE DIJON OPAD	2 210,00	Mise à disposition de salles (LCR Université)
OFFICE DES PERSONNES AGEES DE DIJON OPAD	1 591,20	Mise à disposition de salles à la Maison des Associations
OFFICE DES PERSONNES AGEES DE DIJON OPAD	17 221,00	Mise à disposition de salles (LCR Tillot)
OFFICE DES PERSONNES AGEES DE DIJON OPAD	10 868,00	Mise à disposition de salles
OFFICE MUNICIPAL DU SPORT DE DIJON	2 412,66	Réceptions
OFFICE MUNICIPAL DU SPORT DE DIJON	12 173,41	Mise à disposition de locaux
OFFICE MUNICIPAL DU SPORT DE DIJON	2 163,94	Valeur des charges (fluides)
OFFICE MUNICIPAL DU SPORT DE DIJON	4 409,90	Réceptions
OFFICE MUNICIPAL DU SPORT DE DIJON	7 440,00	Prêt de matériel
OFFICE MUNICIPAL DU SPORT DE DIJON	3 581,04	Réceptions
OFFICE MUNICIPAL DU SPORT DE DIJON	81 000,00	
OFFICE NATIONAL ANCIENS COMBATTANTS ET VICTIMES DE GUERRE COTE D OR	420,00	
OFFICE NATIONAL ANCIENS COMBATTANTS ET VICTIMES DE GUERRE COTE D OR	222,00	Mise à disposition de salles
OLYMPIC SPORT DES SOURDS DE DIJON	40,80	Mise à disposition de salles à la Maison des Associations
OLYMPIC SPORT DES SOURDS DE DIJON	2 232,00	Prêt de minibus
OLYMPIC SPORT DES SOURDS DE DIJON	52,50	Mise à disposition de salles (LCR Petit Cîteaux)
OLYMPIC SPORT DES SOURDS DE DIJON	1 080,00	Mise à disposition bureau ou local
OLYMPIC SPORT DES SOURDS DE DIJON	4 484,00	Mise à disposition de salles
OLYMPIQUE DIJONNAIS FUTSAL	235,28	Mise à disposition de stades
OLYMPIQUE DIJONNAIS FUTSAL	15 070,80	Mise à disposition de salles
OMBRADIPETER	705,06	Mise à disposition d'un théâtre en ordre de marche
OMBRADIPETER	208,13	Réceptions
OMBRADIPETER	807,90	Mise à disposition de salles
OMBRADIPETER	12 000,00	
OMBRADIPETER	2 000,00	
OMBRADIPETER	600,00	
ONE PLUS ONE	3 000,00	
ONE PLUS ONE	721,30	Mise à disposition de salles
OPAD OFFICE RETRAITES PERS AGEES DIJON	1 318,12	Réceptions
OPAD OFFICE RETRAITES PERS AGEES DIJON	1 765,24	Réceptions
OPOPOP	1 391,17	Mise à disposition de locaux
OPOPOP	900,00	
OPOPOP	4 000,00	
OR PISTE ECOLE DE CIRQUE DE DIJON	3 752,16	Prêt de matériel

Nom des bénéficiaires	Montant du fonds de concours ou de la subvention (numéraire)	Prestations en nature
OR PISTE ECOLE DE CIRQUE DE DIJON	1 000,00	
ORCHESTRE DIJON BOURGOGNE	409 000,00	
ORCHESTRE DIJON BOURGOGNE	401 000,00	
ORCHESTRE DIJON BOURGOGNE	52,80	Prêt de matériel
ORCHESTRE DIJON BOURGOGNE	9 107,56	Mise à disposition de locaux
ORCHESTRE DIJON BOURGOGNE	224,40	Mise à disposition de salles à la Maison des Associations
ORCHESTRE DIJON BOURGOGNE	1 382,33	Mise à disposition de salles
ORCHESTRE DIJON BOURGOGNE	744,00	Mise à disposition de salles
ORDRE DUCAL DE LA CROIX DE BOURGOGNE	20,40	Mise à disposition de salles à la Maison des Associations
OUTREMANGEURS ANONYMES	1,35	Mise à disposition de bureau à la Maison des Associations
PANORAMA ETUDES FORMATIONS CONSEILS	8 000,00	
PAR NOUS POUR VOUS	5 365,93	Mise à disposition de locaux
PARC EXPOSITIONS ET CONGRES DE DIJON CONGREXPO	1 040,74	Prêt de matériel
PARC EXPOSITIONS ET CONGRES DE DIJON CONGREXPO	133,07	Prêt de matériel
PARC EXPOSITIONS ET CONGRES DE DIJON CONGREXPO	343,34	Décorations florales
PARC EXPOSITIONS ET CONGRES DE DIJON CONGREXPO	1 244,00	Mise à disposition de salles
PARTENARIAT NORD SUD BOURGOGNE MALI	81,60	Mise à disposition de salles à la Maison des Associations
PARTENARIAT NORD SUD BOURGOGNE MALI	1 839,31	Prêt de matériel
PARTENARIAT NORD SUD BOURGOGNE MALI	1 602,92	Prêt de matériel
PARTENARIAT NORD SUD BOURGOGNE MALI	1 000,00	
PAS LE BON PIED	100,00	Mise à disposition de la salle François Chambelland
PAS LE BON PIED	120,00	Mise à disposition de salles
PAS LE BON PIED	3 260,40	Mise à disposition de salles
PAYS DE BOURGOGNE	20,40	Mise à disposition de salles à la Maison des Associations
PAYS DE BOURGOGNE	800,00	
PEEP UNION LOCALE	7 422,88	Mise à disposition de locaux
PENSEZ SPORT	249,90	Mise à disposition de salles à la Maison des Associations
PERFECTIONNEMENT MUSICAL DES GRENADIERS	2 000,00	
PERSPECTIVES MOSAIQUES	20,40	Mise à disposition de salles à la Maison des Associations
PESE PLUME 21	61,20	Mise à disposition de salles à la Maison des Associations
PETANQUE DU DRAPEAU	802,27	Prêt de matériel
PETANQUE DU DRAPEAU	500,00	
PETANQUE DU DRAPEAU	1 000,00	
PETANQUE DU DRAPEAU	800,00	
PETITES SOEURS DES PAUVRES MA MAISON	1 535,10	Mise à disposition de salles à la Maison des Associations
PETITS PAPIERS PRODUCTIONS	3 500,00	
PETITS PAPIERS PRODUCTIONS	4 000,00	
PHENIX BOXING CLUB DIJON	323,00	
PHILAPOSTEL	224,40	Mise à disposition de salles à la Maison des Associations
PHOENIX RISING	2 000,00	
PIN UP GRRRLS	900,00	
PIN UP GRRRLS	63,00	Coût établissement feuilles de paies
PLAN 9	26,88	Prêt de matériel
PLAN 9	30 500,00	
PLAN 9	7 000,00	
PLAN 9	4 000,00	
PLURADYS	2 000,00	
PLURADYS	640,00	
PLURADYS	163,20	Mise à disposition de salles à la Maison des Associations
POCKET GAMERS LA COMMUNAUTE DES JEUX NOMADES	163,20	Mise à disposition de salles à la Maison des Associations
POLE D ECONOMIE SOLIDAIRE DE L AGGLOMERATION DIJONNAISE	5 400,00	
POLE D ECONOMIE SOLIDAIRE DE L AGGLOMERATION DIJONNAISE	3 200,00	
POLE D ECONOMIE SOLIDAIRE DE L AGGLOMERATION DIJONNAISE	800,00	
POLE D ECONOMIE SOLIDAIRE DE L AGGLOMERATION DIJONNAISE	12 576,42	Mise à disposition de locaux



Nom des bénéficiaires	Montant du fonds de concours ou de la subvention (numéraire)	Prestations en nature
POLE D ECONOMIE SOLIDAIRE DE L AGGLOMERATION DIJONNAISE	127,50	Mise à disposition de salles à la Maison des Associations
POLE D ECONOMIE SOLIDAIRE DE L AGGLOMERATION DIJONNAISE	63,67	Mise à disposition de bureau à la Maison des Associations
POLE D ECONOMIE SOLIDAIRE DE L AGGLOMERATION DIJONNAISE	24,00	Mise à disposition de salles
POLYSON	1 800,00	
POULOUCCOUTAC	650,00	
POUR UNE INFORMATIQUE LIBRE	20,40	Mise à disposition de salles à la Maison des Associations
PREMIERE COMPAGNIE D ARC DE DIJON	3 200,00	
PREMIERE COMPAGNIE D ARC DE DIJON	1 000,00	
PREMIERE COMPAGNIE D ARC DE DIJON	692,71	Prêt de matériel
PREMIERE COMPAGNIE D ARC DE DIJON	510,00	Prêt de minibus
PREMIERE COMPAGNIE D ARC DE DIJON	29 678,00	Mise à disposition de salles
PREMIERE COMPAGNIE D ARC DE DIJON	278,26	Prêt de matériel
PRODUCTEURS AUDIOVISUELS RHIN RHONE	346,80	Mise à disposition de salles à la Maison des Associations
PROGRES SPORT	2 250,00	
PROGRES SPORT	801,10	Prêt de matériel
PROGRES SPORT	10 796,74	Prêt de matériel
PROGRES SPORT	673,63	Prêt de matériel
PROMOTION DE LA LECTURE	505,06	Mise à disposition d'un théâtre en ordre de marche
PROMOTION DE LA LECTURE	1 600,00	
PROTAGOMIX	1 080,00	Mise à disposition bureau ou local
QUATUOR MANFRED	29 000,00	
QUATUOR MANFRED	2 741,10	Mise à disposition de locaux
QUATUOR MANFRED	339,94	Prêt de matériel
QWAN KI DO QUAN KHI DAO LONG HO 21	13 132,80	Mise à disposition de salles
RANDOJEU 21	24,00	Mise à disposition de salles
RASSEMBLEMENT ASSO PROTECTION ANIMALE NE PRATIQUANT PAS L EUTHANASIE	2 500,00	
RCF PARABOLE 21	930,94	Mise à disposition de salles
RECHERCHE ACTIVE ET HUMANISTE SUR LA VIOLENCE REAHVI	1 080,00	Mise à disposition bureau ou local
RECHERCHE ACTIVE ET HUMANISTE SUR LA VIOLENCE REAHVI	52,50	Mise à disposition de salles (LCR Petit Cîteaux)
RELAIS ENFANTS PARENTS BOURGOGNE	500,00	
RENCONTRE AUTOUR DE L ORGUE BARBARIE	200,00	
RESEAU ENTREPRENDRE	1 362,86	Prêt de matériel
RESEAU FRANCOPHONE DES VILLES AMIES DES AINES	33 000,00	
RESEDA	499,80	Mise à disposition de salles à la Maison des Associations
RESEDA	36,00	Mise à disposition de salles
RESEDA	36,00	Mise à disposition de salles
RESEDA	36,00	Mise à disposition de salles
RESEDA	36,00	Mise à disposition de salles
RESEDA	36,00	Mise à disposition de salles
RESEDA	36,00	Mise à disposition de salles
RESONANCES VOCALES	250,00	
RESONANCES VOCALES	78,00	Mise à disposition de salles
RESONANCES VOCALES	234,00	Mise à disposition de salles
RESONANCES VOCALES	845,00	Mise à disposition de la salle Lucie et Raymond Aubrac
REZO FET ART	7 062,77	Mise à disposition de locaux
REZO FET ART	217,00	Coût établissement feuilles de paies
REZO FET ART	14 229,00	Mise à disposition de locaux
REZO FET ART	1 478,12	Mise à disposition de locaux
REZO FET ART	2 000,00	
REZO FET ART	18 000,00	
RISK	15 000,00	
RISK	1 558,37	Prêt de matériel
RISK	1 242,00	Mise à disposition de salles
RISK	1 536,08	Prêt de matériel
RISK	695,58	Mise à disposition de locaux
ROLLER DERBY COTE D OR	61,20	Mise à disposition de salles à la Maison des Associations
ROLLER DERBY DIJON	750,00	

Nom des bénéficiaires	Montant du fonds de concours ou de la subvention (numéraire)	Prestations en nature
ROLLER DERBY DIJON	184,20	Prêt de matériel
ROLLER DERBY DIJON	542,71	Prêt de matériel
ROLLER DERBY DIJON	12 958,00	Mise à disposition de salles
ROLLER DERBY DIJON	316,42	Prêt de matériel
ROLLER DERBY DIJON	428,42	Prêt de matériel
ROLLER DERBY DIJON	5 604,00	Mise à disposition de l'aire d'évolution (skate)
ROLLER DERBY DIJON	92,40	Prêt de matériel
ROLLER DERBY DIJON	233,11	Prêt de matériel
ROLLER SKATING DIJON BOURGOGNE	800,00	
ROLLER SKATING DIJON BOURGOGNE	1 000,00	
ROLLER SKATING DIJON BOURGOGNE	2 847,00	Prêt de minibus
ROLLER SKATING DIJON BOURGOGNE	40,80	Mise à disposition de salles à la Maison des Associations
ROLLER SKATING DIJON BOURGOGNE	11 225,20	Mise à disposition de salles
ROLLER SKATING DIJON BOURGOGNE	33 390,50	Mise à disposition de l'aire d'évolution (skate)
RUGBY CLUB DES ENSEIGNANTS DE COTE D OR	698,92	Mise à disposition de stades
RUGBY CLUB DIJONNAIS	907,49	Prêt de matériel
RUGBY FEMININ DIJON BOURGOGNE LES GAZELLES	12 000,00	
RUGBY FEMININ DIJON BOURGOGNE LES GAZELLES	4 000,00	
RUGBY FEMININ DIJON BOURGOGNE LES GAZELLES	512,08	Mise à disposition de stades
RUNNING CONSEIL CLUB DIJON	2 500,00	
SABOTAGE	23 000,00	
SAMME 21 SERVICE D ACCOMPAGNEMENT MOBILE ET DE MEDIATION EDUCATIFS	720,00	
SAMME 21 SERVICE D ACCOMPAGNEMENT MOBILE ET DE MEDIATION EDUCATIFS	1 400,00	
SANS BARRIERES FRANCE GUINEE	81,60	Mise à disposition de salles à la Maison des Associations
SANTE ORALE HANDICAP DEPENDANCE ET VULNERABILITE SOHDEV	500,00	
SANTE ORALE HANDICAP DEPENDANCE ET VULNERABILITE SOHDEV	400,00	
SANTE ORALE HANDICAP DEPENDANCE ET VULNERABILITE SOHDEV	400,00	
SASP JDA DIJON BASKET	90,32	Prêt de matériel
SCENES OCCUPATIONS	15 000,00	
SCENES OCCUPATIONS	2 000,00	
SCENIZZ MUSIC	705,06	Mise à disposition d'un théâtre en ordre de marche
SCENIZZ MUSIC	705,06	Mise à disposition d'un théâtre en ordre de marche
SCHOLA CANTORUM DE DIJON	1 200,00	
SCHOLA CANTORUM DE DIJON	318,62	Réceptions
SCHOLA CANTORUM DE DIJON	1 317,36	Mise à disposition de salles
SCOUTS ET GUIDES DE FRANCE DISTRICT DE DIJON	739,06	Mise à disposition de locaux
SCRABBLE CLUB DIJONNAIS	135,26	Réceptions
SCRABBLE CLUB DIJONNAIS	444,00	Mise à disposition de salles
SECOURISTES SANS FRONTIERES DELEGATION BOURGOGNE	10 000,00	
SECOURISTES SANS FRONTIERES DELEGATION BOURGOGNE	1 500,00	
SECOURISTES UNASS 21 58	6 895,78	Mise à disposition de locaux
SECOURISTES UNASS 21 58	52,50	Mise à disposition de salles (LCR Petit Citeaux)
SECOURISTES UNASS 21 58	214,20	Mise à disposition de salles à la Maison des Associations
SECOURS CATHOLIQUE COMITE DE COTE D OR	423,91	Prêt de matériel
SECOURS POPULAIRE FRANCAIS FEDERATION DE COTE D OR	2 878,37	Prêt de matériel
SECOURS POPULAIRE FRANCAIS FEDERATION DE COTE D OR	1 807,22	Prêt de matériel
SECOURS POPULAIRE FRANCAIS FEDERATION DE COTE D OR	27 855,00	
SEIN SERMENT SOLIDAIRE	346,80	Mise à disposition de salles à la Maison des Associations
SELF DEFENSE 21	3 389,60	Mise à disposition de salles
SERVICE D ACTION SOCIALE DES TRAVAILLEURS INDEPENDANTS SASTI	555,90	Mise à disposition de salles à la Maison des Associations
SERVICE D ACTION SOCIALE DES TRAVAILLEURS INDEPENDANTS SASTI	1 000,00	
SERVICE DE SANTE AU TRAVAIL BTP 21	1 126,98	Réceptions
SERVICE REGIONAL DE L UNION NATIONALE DU SPORT SCOLAIRE DIJON	509,20	Mise à disposition de salles
SERVICE REGIONAL DE L UNION NATIONALE DU SPORT SCOLAIRE DIJON	72,66	Mise à disposition de stades
SHOP IN DIJON	95 000,00	
SHOP IN DIJON	582,86	Prêt de matériel

Nom des bénéficiaires	Montant du fonds de concours ou de la subvention (numéraire)	Prestations en nature
SHOP IN DIJON	463,63	Prêt de matériel
SHOP IN DIJON	767,66	Prêt de matériel
SHOP IN DIJON	900,00	Mise à disposition de salles
SHOP IN DIJON	42,00	Prêt de matériel
SIDI BRAHIM DE DIJON ET DE COTE D OR	540,00	Mise à disposition bureau ou local
SINGALLMUSIC	250,00	
SLOW FOOD BOURGOGNE	500,00	
SOCIETE ASTRONOMIQUE DE BOURGOGNE	1 200,00	
SOCIETE ASTRONOMIQUE DE BOURGOGNE	400,00	Mise à disposition de salles
SOCIETE ASTRONOMIQUE DE BOURGOGNE	7 182,53	Mise à disposition de locaux
SOCIETE ASTRONOMIQUE DE BOURGOGNE	1 520,00	Mise à disposition de salles (mairie annexe des Bourroches)
SOCIETE ASTRONOMIQUE DE BOURGOGNE	84,00	Coût établissement feuilles de paies
SOCIETE ASTRONOMIQUE DE BOURGOGNE	144,00	Mise à disposition de salles
SOCIETE BOURGUIGNONNE DES AMIS DES ARBRES SBBA	571,20	Mise à disposition de salles à la Maison des Associations
SOCIETE D ENTRAIDE ET D ACTION PSYCHOLOGIQUE	8 500,00	
SOCIETE D ENTRAIDE ET D ACTION PSYCHOLOGIQUE	18 000,00	
SOCIETE D ENTRAIDE ET D ACTION PSYCHOLOGIQUE	23 431,25	Mise à disposition de locaux
SOCIETE D ENTRAIDE ET D ACTION PSYCHOLOGIQUE	16 492,29	Mise à disposition de locaux
SOCIETE D ENTRAIDE ET D ACTION PSYCHOLOGIQUE	4 681,60	Mise à disposition de salles
SOCIETE DE NEUROENDOCRINOLOGIE	1 200,00	
SOCIETE DE NEUROENDOCRINOLOGIE	525,92	Réceptions
SOCIETE DE PHYSIOTHERAPIE DE BOURGOGNE	18,00	Mise à disposition de salles
SOCIETE DE PHYSIOTHERAPIE DE BOURGOGNE	60,00	Mise à disposition de la salle François Chambelland
SOCIETE DE PHYSIOTHERAPIE DE BOURGOGNE	18,00	Mise à disposition de salles
SOCIETE DE PHYSIOTHERAPIE DE BOURGOGNE	18,00	Mise à disposition de salles
SOCIETE DE PHYSIOTHERAPIE DE BOURGOGNE	18,00	Mise à disposition de salles
SOCIETE DE TIR LES CHEVALIERS DIJONNAIS	1 090,50	Prêt de minibus
SOCIETE DE TIR LES CHEVALIERS DIJONNAIS	8 303,75	Mise à disposition de bureau > à 15 m²
SOCIETE DES AMIS DES MUSEES DE DIJON	437,16	Réceptions
SOCIETE DES AMIS DES MUSEES DE DIJON	500,00	
SOCIETE DES ANNALES DE BOURGOGNE	150,00	
SOCIETE DES SCIENCES NATURELLES DE BOURGOGNE	3 427,92	Mise à disposition de la salle PANDA
SOCIETE DES SCIENCES NATURELLES DE BOURGOGNE	400,00	
SOCIETE DIJONNAISE DE L ASSISTANCE PAR LE TRAVAIL SDAT	41 240,00	
SOCIETE DIJONNAISE DE L ASSISTANCE PAR LE TRAVAIL SDAT	100 544,00	
SOCIETE DIJONNAISE DE L ASSISTANCE PAR LE TRAVAIL SDAT	8 000,00	
SOCIETE DIJONNAISE DE L ASSISTANCE PAR LE TRAVAIL SDAT	77 000,00	
SOCIETE DIJONNAISE DE L ASSISTANCE PAR LE TRAVAIL SDAT	11 900,00	
SOCIETE DIJONNAISE DE L ASSISTANCE PAR LE TRAVAIL SDAT	4 267,20	
SOCIETE DIJONNAISE DE L ASSISTANCE PAR LE TRAVAIL SDAT	22 536,92	Mise à disposition de locaux
SOCIETE DIJONNAISE DE L ASSISTANCE PAR LE TRAVAIL SDAT	19 943,39	Mise à disposition de locaux
SOCIETE ENTOMOLOGIQUE DE DIJON	1 429,12	Mise à disposition de la salle d'entomologie
SOCIETE ENTOMOLOGIQUE DE DIJON	1 000,00	
SOCIETE ENTOMOLOGIQUE DE DIJON	960,00	
SOCIETE MUNICIPALE LES TROMPETTES DIJONNAISES	213,44	Mise à disposition de locaux
SOCIETE MUNICIPALE LES TROMPETTES DIJONNAISES	34,20	Mise à disposition de bureau à la Maison des Associations
SOCIETE MUNICIPALE LES TROMPETTES DIJONNAISES	48,00	Mise à disposition de salles
SOCIETE MUNICIPALE LES TROMPETTES DIJONNAISES	6 500,00	
SOCIETE MYCOLOGIQUE DE LA COTE D OR	1 178,10	Mise à disposition de salles à la Maison des Associations
SOCIETE NATIONALE ENTRAIDE MEDAILLE MILITAIRE	150,00	Mise à disposition de salles (mairie annexe des Grésilles)
SOCIETE NATIONALE ENTRAIDE MEDAILLE MILITAIRE	222,00	Mise à disposition de salles
SOCIETE NATURELLE D AUTUN	6,20	Mise à disposition de la salle PANDA
SOCIETE PHILHARMONIQUE DE DIJON	800,00	
SOCIETE POUR LA DEFENSE DES ANIMAUX DE BOURGOGNE ET DE FRANCHE COMTE	66,30	Mise à disposition de salles à la Maison des Associations
SOCIETE POUR LA DEFENSE DES ANIMAUX DE BOURGOGNE ET DE FRANCHE COMTE	7 000,00	
SOLEIL D ENFANT	40,80	Mise à disposition de salles à la Maison des Associations
SOLF AMIS	26,00	Mise à disposition de salles (LCR Petit Cîteaux)

Nom des bénéficiaires	Montant du fonds de concours ou de la subvention (numéraire)	Prestations en nature
SOLF AMIS	222,00	Mise à disposition de salles
SOLHIMAL	1 282,00	Mise à disposition de salles
SOLID ERE	160,00	Mise à disposition de salles (mairie annexe des Bourroches)
SOLID ERE	192,00	Mise à disposition de salles
SOLIDAIRES FINANCES PUBLIQUES	18,00	Mise à disposition de salles
SOLIDARITE AFGHANE	1 162,80	Mise à disposition de salles à la Maison des Associations
SOLIDARITE FEMMES	749,70	Mise à disposition de salles à la Maison des Associations
SOLIDARITE FEMMES	10 800,00	Mise à disposition bureau ou local
SOLIDARITE FEMMES	4,05	Mise à disposition de bureau à la Maison des Associations
SOLIDARITE FEMMES	52,95	Réceptions
SOLIDARITE FEMMES	15 200,00	
SOLIDARITE POUR TOUS	816,00	Mise à disposition de salles
SOLIDARITES NOUVELLES FACE AU CHOMAGE SNC	91,57	Mise à disposition de bureau à la Maison des Associations
SOLIDARITES NOUVELLES FACE AU CHOMAGE SNC	306,00	Mise à disposition de salles à la Maison des Associations
SOS AMITIE DIJON BOURGOGNE	183,60	Mise à disposition de salles à la Maison des Associations
SOS AMITIE DIJON BOURGOGNE	8,10	Mise à disposition de bureau à la Maison des Associations
SOS AMITIE DIJON BOURGOGNE	183,60	Mise à disposition de salles à la Maison des Associations
SOS AMITIE DIJON BOURGOGNE	7 422,88	Mise à disposition de locaux
SOS AMITIE DIJON BOURGOGNE	3 937,33	Mise à disposition de salles
SOS FAMILLES EMMAUS	122,40	Mise à disposition de salles à la Maison des Associations
SOS FAMILLES EMMAUS	2 160,00	Mise à disposition bureau ou local
SOS HEPATITES BOURGOGNE	3 800,87	Mise à disposition de locaux
SOS HEPATITES BOURGOGNE	739,06	Mise à disposition de locaux
SOS RACISME COMITE DE DIJON	216,00	Mise à disposition de salles
SOS REFOULEMENT	450,00	
SOS REFOULEMENT	1 140,00	Mise à disposition de salles
SOS REFOULEMENT	1 022,62	Mise à disposition de bureau à la Maison des Associations
SOS REFOULEMENT	372,30	Mise à disposition de salles à la Maison des Associations
SOS REFOULEMENT	1 080,00	Mise à disposition bureau ou local
SOS VOYAGEURS AIDE EN GARE DIJON	40,80	Mise à disposition de salles à la Maison des Associations
SOUS LA TROUHAUDE	24,00	Mise à disposition de salles
SOUS LA TROUHAUDE	36,00	Mise à disposition de salles
SOUS LA TROUHAUDE	185,00	Mise à disposition de la salle Eugène Bouret
SOUS LA TROUHAUDE	24,00	Mise à disposition de salles
SOUS LA TROUHAUDE	24,00	Mise à disposition de salles
SOUS LA TROUHAUDE	48,00	Mise à disposition de salles
SOUS LA TROUHAUDE	48,00	Mise à disposition de salles
SOUTIEN A LIRE FAIRE LIRE EN COTE D OR	408,00	Mise à disposition de salles à la Maison des Associations
SOUVENIR FRANCAIS COMITE DE DIJON	250,00	
SOUVENIR FRANCAIS COMITE DE DIJON	540,00	Mise à disposition bureau ou local
SOUVENIR FRANCAIS COMITE DE DIJON	61,20	Mise à disposition de salles à la Maison des Associations
SOUVENIR FRANCAIS COMITE DE DIJON	127,48	Réceptions
SOUVENIR FRANCAIS COMITE DE DIJON	108,00	Mise à disposition de salles
SOUVENIR FRANCAIS COMITE DE DIJON	125,00	Mise à disposition de salles (mairie annexe des Grésilles)
SPA LES AMIS DES BETES	4,05	Mise à disposition de bureau à la Maison des Associations
SPA LES AMIS DES BETES	163,20	Mise à disposition de salles à la Maison des Associations
SPEEDY ON ICE DIJON BOURGOGNE	19 635,00	Mise à disposition de la piste (patinoire)
SPEEDY ON ICE DIJON BOURGOGNE	1 578,00	Prêt de minibus
SPEEDY ON ICE DIJON BOURGOGNE	9,40	Affûtage sur patins

Nom des bénéficiaires	Montant du fonds de concours ou de la subvention (numéraire)	Prestations en nature
SPEEDY ON ICE DIJON BOURGOGNE	4 000,00	
SPELEO CLUB DE DIJON	4 832,88	Mise à disposition de locaux
SPELEO CLUB DE DIJON	661,05	Mise à disposition piscines
SPELEO SECOURS DIJON BOURGOGNE	161,03	Mise à disposition piscines
SPORT ET MEDECINE EN BOURGOGNE	622,80	Mise à disposition de stades
SPRINTER CLUB OLYMPIQUE DIJONNAIS	323,15	Réceptions
SPRINTER CLUB OLYMPIQUE DIJONNAIS	260,86	Prêt de matériel
SPRINTER CLUB OLYMPIQUE DIJONNAIS	22 999,75	Mise à disposition de l'aire d'évolution (skate)
SPRINTER CLUB OLYMPIQUE DIJONNAIS	2 086,32	Prêt de matériel
SPRINTER CLUB OLYMPIQUE DIJONNAIS	14 709,43	Prêt de matériel
SPRINTER CLUB OLYMPIQUE DIJONNAIS	123,19	Réceptions
SPRINTER CLUB OLYMPIQUE DIJONNAIS	1 867,90	Prêt de matériel
SPRINTER CLUB OLYMPIQUE DIJONNAIS	1 908,86	Prêt de matériel
SPRINTER CLUB OLYMPIQUE DIJONNAIS	78 430,00	
SPRINTER CLUB OLYMPIQUE DIJONNAIS	750,00	
SPRINTER CLUB OLYMPIQUE DIJONNAIS	5 000,00	
STADE DIJONNAIS COTE D OR	78 000,00	
STADE DIJONNAIS COTE D OR	7 355,00	
STADE DIJONNAIS COTE D OR	29,25	
STADE DIJONNAIS COTE D OR	1 035,55	Prêt de matériel
STADE DIJONNAIS COTE D OR	4 203,90	Mise à disposition de stades
STADE DIJONNAIS COTE D OR	2 086,51	Prêt de matériel
STADE DIJONNAIS COTE D OR	8 303,75	Mise à disposition de bureau > à 15 m²
STADE DIJONNAIS COTE D OR	1 507,78	Prêt de matériel
STADE DIJONNAIS COTE D OR	1 507,78	Prêt de matériel
STADE DIJONNAIS COTE D OR	1 507,78	Prêt de matériel
STADE DIJONNAIS COTE D OR	1 507,78	Prêt de matériel
STE ARTISTIQUE DE LA POSTE ET DE FRANCE TELECOM	440,00	Prêt de matériel
STE CIVILE DES AUTEURS REALISATEURS PRODUCTEUR L ARP	106 200,00	
STE D ENTRAIDE DES MEMBRES DE LA LEGION D HONNEUR SECTION COTE D OR	183,17	Prêt de matériel
STE D ENTRAIDE DES MEMBRES DE LA LEGION D HONNEUR SECTION COTE D OR	285,60	Mise à disposition de salles à la Maison des Associations
STE D ENTRAIDE DES MEMBRES DE LA LEGION D HONNEUR SECTION COTE D OR	2 160,00	Mise à disposition bureau ou local
STE DE MINERALOGIE ET DE PALEONTOLOGIE DIJONNAISE	50,00	Mise à disposition de salles (mairie annexe des Grésilles)
STE DE MINERALOGIE ET DE PALEONTOLOGIE DIJONNAISE	1 478,12	Mise à disposition de locaux
STE DE MINERALOGIE ET DE PALEONTOLOGIE DIJONNAISE	2 250,00	
STRUCTURE D ECHANGE ET D INFORMATION SEIVA	168,00	Coût établissement feuilles de paies
SUPREME CONSEIL POUR LA FRANCE RITE ECOSSAIS ANCIEN ET ACCEPTE	356,88	Réceptions
SYNDICAT AUTONOME FONCTION PUBLIQUE TERRITORIALE AGENTS VILLE DIJON	6 886,28	Mise à disposition de locaux
SYNDICAT AUTONOME FONCTION PUBLIQUE TERRITORIALE AGENTS VILLE DIJON	5 723,66	Mise à disposition de locaux
SYNDICAT AUTONOME FONCTION PUBLIQUE TERRITORIALE AGENTS VILLE DIJON	1 230,62	Valeur des charges (fluides)
SYNDICAT AUTONOME FONCTION PUBLIQUE TERRITORIALE AGENTS VILLE DIJON	1 245,71	Valeur des charges (fluides)
SYNDICAT CFDT INTERCO DE LA COTE D OR	5 365,93	Mise à disposition de locaux
SYNDICAT CFDT INTERCO DE LA COTE D OR	951,47	Valeur des charges (fluides)
SYNDICAT CGT DES AGENTS TERRITORIAUX DE DIJON	5 723,66	Mise à disposition de locaux
SYNDICAT CGT DES AGENTS TERRITORIAUX DE DIJON	1 101,09	Valeur des charges (fluides)
SYNDICAT DEPARTEMENTAL CFTC TERRITORIAUX DE COTE D OR	6 707,42	Mise à disposition de locaux
SYNDICAT DEPARTEMENTAL CFTC TERRITORIAUX DE COTE D OR	292,15	Valeur des charges (fluides)
SYNDICAT FORCE OUVRIERE DU PERSONNEL DE LA VILLE DE DIJON ET DU CCAS	6 975,71	Mise à disposition de locaux
SYNDICAT FORCE OUVRIERE DU PERSONNEL DE LA VILLE DE DIJON ET DU CCAS	1 275,99	Valeur des charges (fluides)
SYNDICAT NATIONAL UNITAIRE DES INSTITUTEURS PROFESSEURS DES ECOLES ET	16 366,10	Mise à disposition de locaux
TAEKWONDO PYONGWONG	275,00	
TAEKWONDO PYONGWONG	8 519,60	Mise à disposition de salles
TANDEM CLUB DIJONNAIS	1 000,00	
TANDEM CLUB DIJONNAIS	720,00	Mise à disposition bureau ou local

Nom des bénéficiaires	Montant du fonds de concours ou de la subvention (numéraire)	Prestations en nature
TANDEM CLUB DIJONNAIS	270,30	Mise à disposition de salles à la Maison des Associations
TANDEM CLUB DIJONNAIS	1 738,96	Mise à disposition de locaux
TAO ACADEMIE	14 614,80	Mise à disposition de salles
TAXI BROUSSE	1 400,00	
TAXI BROUSSE	3 000,00	
TENNIS CLUB DES BOIS DE NORGES	2 500,00	
TENNIS CLUB DIJONNAIS	81,12	Prêt de matériel
TENNIS CLUB DIJONNAIS	3 504,00	Prêt de minibus
TENNIS CLUB DIJONNAIS	172,88	Décorations florales
TENNIS CLUB DIJONNAIS	13,80	Prêt de matériel
TENNIS CLUB DIJONNAIS	130 000,00	
TENNIS CLUB DIJONNAIS	325,00	
TERRE DE LIENS BOURGOGNE FRANCHE COMTE	408,00	Mise à disposition de salles à la Maison des Associations
TETE DE COLONNE DU 1ER REGIMENT DE GRENADIERS A PIED	11 000,00	
THEATRE DE L ESPOIR	900,00	
THEATRE DE L ESPOIR	6 233,43	Mise à disposition de locaux
THEATRE DE L ESPOIR	3 105,06	Mise à disposition d'un théâtre en ordre de marche
THEATRE DE L INEDIT BISTROT DE LA SCENE	700,00	
THEATRE DE L INEDIT BISTROT DE LA SCENE	24 000,00	
THEATRE DE UME	900,00	
THEATRE DE UME	2 500,00	
THEATRE DES MONSTRES	3 000,00	
THEATRE DES MONSTRES	2 500,00	
THEATRE DU REGARD COMPAGNIE VIOLAINE	1 500,00	
THEATRE DU REGARD COMPAGNIE VIOLAINE	1 250,00	
THEATRE DU REGARD COMPAGNIE VIOLAINE	905,06	Mise à disposition d'un théâtre en ordre de marche
THEATRE DU REGARD COMPAGNIE VIOLAINE	80,00	Mise à disposition de la Grande Orangerie
THEATRE DU REGARD COMPAGNIE VIOLAINE	1 611,74	Prêt de matériel
THEATRE DU REGARD COMPAGNIE VIOLAINE	250,00	Mise à disposition de salles (mairie annexe des Grésilles)
THEATRE DU REGARD COMPAGNIE VIOLAINE	108,00	Mise à disposition de salles
THEATRE UNIVERSITAIRE DE DIJON	2 300,00	
TIGER S DEN	5 200,00	
TIGER S DEN	6 000,00	
TIGER S DEN	50,00	
TIGER S DEN	790,40	Mise à disposition de salles
TIGER S DEN	126,00	Prêt de matériel
TINTINABULE	1 738,96	Mise à disposition de locaux
TOURISME ET CULTURE	229,50	Mise à disposition de salles à la Maison des Associations
TREIZE PLUS	1 000,00	
TREIZE PLUS	40,80	Mise à disposition de salles à la Maison des Associations
TREIZE PLUS	540,00	Mise à disposition bureau ou local
TRISOMIE 21	698,59	Prêt de matériel
TRISOMIE 21	2 528,60	Mise à disposition de locaux
TRISOMIE 21	471,50	Mise à disposition de salles (LCR Petit Cîteaux)
TRISOMIE 21	2 397,52	Mise à disposition de locaux
TRISOMIE 21	142,80	Mise à disposition de salles à la Maison des Associations
TROUPE PONCTUATION	800,00	
TUTORAT DES ETUDIANTS DE SANTE DE DIJON	500,00	
UD CCAS UNION DEPARTEMENTALE	63,00	Coût établissement feuilles de paies
UDDEN UNION DELEGUES DEPARTEMENTAUX DE L EDUCATION NATIONALE	918,00	Mise à disposition de salles à la Maison des Associations
UDDEN UNION DELEGUES DEPARTEMENTAUX DE L EDUCATION NATIONALE	92,00	Mise à disposition de salles
UDMJC21 GRAND DEJ	108,00	Mise à disposition de salles
UDMJC21 GRAND DEJ	1 768,80	Prêt de matériel
UDMJC21 GRAND DEJ	1 344,07	Prêt de matériel
UDOGEC	9 244,00	
UFC QUE CHOISIR	1 739,10	Mise à disposition de salles à la Maison des Associations
UFC QUE CHOISIR	4 320,00	Mise à disposition bureau ou local

Nom des bénéficiaires	Montant du fonds de concours ou de la subvention (numéraire)	Prestations en nature
UFOLEP 21	244,80	Mise à disposition de salles à la Maison des Associations
UFOLEP 21	1 080,00	Mise à disposition bureau ou local
ULTIME LIBERTE	0,67	Mise à disposition de bureau à la Maison des Associations
UN LIVRE UNE VIE	81,60	Mise à disposition de salles à la Maison des Associations
UN LIVRE UNE VIE	1 200,00	
UN TIGRE AU PARC	500,00	
UN TIGRE AU PARC	439,56	Prêt de matériel
UN TIGRE AU PARC	663,48	Prêt de matériel
UN TIGRE AU PARC	613,80	Prêt de matériel
UN TIGRE AU PARC	693,48	Prêt de matériel
UN TIGRE AU PARC	658,20	Prêt de matériel
UN TIGRE AU PARC	1 230,29	Prêt de matériel
UN TIGRE AU PARC	869,48	Mise à disposition de locaux
UN TIGRE AU PARC	36,00	Mise à disposition de salles
UN TIGRE AU PARC	960,04	Prêt de matériel
UN TIGRE AU PARC	296,88	Prêt de matériel
UNAASS BOURGOGNE FRANCHE COMTE	250,00	
UNAFAM SECTION DE COTE D OR	1 080,00	Mise à disposition bureau ou local
UNAFAM SECTION DE COTE D OR	16,08	Prêt de matériel
UNAFAM SECTION DE COTE D OR	300,00	
UNE ALTERNATIVE A LA VIOLENCE CONJUGALE ET FAMILIALE	2 571,17	Mise à disposition de locaux
UNE ALTERNATIVE A LA VIOLENCE CONJUGALE ET FAMILIALE	326,40	Mise à disposition de salles à la Maison des Associations
UNE ALTERNATIVE A LA VIOLENCE CONJUGALE ET FAMILIALE	1 700,00	
UNIDOM 21	18,00	Mise à disposition de salles
UNIDOM 21	18,00	Mise à disposition de salles
UNIDOM 21	40,00	Mise à disposition de la salle François Chambelland
UNIDOM 21	1 020,00	Mise à disposition de salles à la Maison des Associations
UNION ARTISTIQUE ET INTELLECTUELLE DES CHEMINOTS FRANCAIS	854,21	Prêt de matériel
UNION ARTISTIQUE ET INTELLECTUELLE DES CHEMINOTS FRANCAIS	912,00	Mise à disposition de salles
UNION ARTISTIQUE ET INTELLECTUELLE DES CHEMINOTS FRANCAIS	250,00	
UNION COMMERCIALE FOCH DARCY GARE	1 500,00	
UNION COMMERCIALE PIRON	1 500,00	
UNION COMMERCIALE RUE CHARRUE	1 500,00	
UNION DEP DE LA CONFEDERATION FRANCAISE DE L ENCADREMENT CGC	1 000,00	
UNION DEPARTEM DES MAISONS DES JEUNES ET DE LA CULTURE 21 UDMJC 21	505,06	Mise à disposition d'un théâtre en ordre de marche
UNION DEPARTEM DES MAISONS DES JEUNES ET DE LA CULTURE 21 UDMJC 21	1 185,06	Mise à disposition d'un théâtre en ordre de marche
UNION DEPARTEM DES MAISONS DES JEUNES ET DE LA CULTURE 21 UDMJC 21	505,06	Mise à disposition d'un théâtre en ordre de marche
UNION DEPARTEM DES MAISONS DES JEUNES ET DE LA CULTURE 21 UDMJC 21	250,00	Mise à disposition de salles (mairie annexe des Grésilles)
UNION DEPARTEM DES MAISONS DES JEUNES ET DE LA CULTURE 21 UDMJC 21	505,06	Mise à disposition d'un théâtre en ordre de marche
UNION DEPARTEM DES MAISONS DES JEUNES ET DE LA CULTURE 21 UDMJC 21	645,06	Mise à disposition d'un théâtre en ordre de marche
UNION DEPARTEM DES MAISONS DES JEUNES ET DE LA CULTURE 21 UDMJC 21	12 000,00	
UNION DEPARTEM DES MAISONS DES JEUNES ET DE LA CULTURE 21 UDMJC 21	400,00	
UNION DEPARTEM DES MAISONS DES JEUNES ET DE LA CULTURE 21 UDMJC 21	400,00	
UNION DEPARTEM DES MAISONS DES JEUNES ET DE LA CULTURE 21 UDMJC 21	24 500,00	
UNION DEPARTEMENTALE ASSOCIATIONS ANCIENS COMBATTANTS VICTIMES GUERRE	250,00	
UNION DEPARTEMENTALE CCAS DE COTE D OR	1 080,00	Mise à disposition bureau ou local
UNION DEPARTEMENTALE CCAS DE COTE D OR	40,80	Mise à disposition de salles à la Maison des Associations
UNION DEPARTEMENTALE DES SYNDICATS CFDT DE COTE D OR	108,00	Mise à disposition de salles

Nom des bénéficiaires	Montant du fonds de concours ou de la subvention (numéraire)	Prestations en nature
UNION DEPARTEMENTALE DES SYNDICATS CFDT DE COTE D OR	625,00	Mise à disposition de salles (mairie annexe des Grésilles)
UNION DEPARTEMENTALE DES SYNDICATS CFDT DE COTE D OR	25,04	Mise à disposition de la salle François Chambelland
UNION DEPARTEMENTALE DES SYNDICATS CFDT DE COTE D OR	108,00	Mise à disposition de salles
UNION DEPARTEMENTALE DES SYNDICATS CFDT DE COTE D OR	720,00	Mise à disposition de salles
UNION DEPARTEMENTALE DES SYNDICATS CFDT DE COTE D OR	222,00	Mise à disposition de salles
UNION DEPARTEMENTALE DES SYNDICATS CFDT DE COTE D OR	120,00	Mise à disposition de salles
UNION DEPARTEMENTALE DES SYNDICATS CFDT DE COTE D OR	444,00	Mise à disposition de salles
UNION DEPARTEMENTALE DES SYNDICATS CFDT DE COTE D OR	24,00	Mise à disposition de salles
UNION DEPARTEMENTALE DES SYNDICATS CFDT DE COTE D OR	78,00	Mise à disposition de salles
UNION DEPARTEMENTALE DES SYNDICATS CFDT DE COTE D OR	108,00	Mise à disposition de salles
UNION DEPARTEMENTALE DES SYNDICATS CFDT DE COTE D OR	222,00	Mise à disposition de salles
UNION DEPARTEMENTALE DES SYNDICATS CFDT DE COTE D OR	108,00	Mise à disposition de salles
UNION DEPARTEMENTALE DES SYNDICATS CFDT DE COTE D OR	30,00	Mise à disposition de salles
UNION DEPARTEMENTALE DES SYNDICATS CFDT DE COTE D OR	120,00	Mise à disposition de salles
UNION DEPARTEMENTALE DES SYNDICATS CFDT DE COTE D OR	18,00	Mise à disposition de salles
UNION DEPARTEMENTALE DES SYNDICATS CFDT DE COTE D OR	2 000,00	
UNION DEPARTEMENTALE DES SYNDICATS CFDT DE COTE D OR	1 000,00	
UNION DEPARTEMENTALE DES SYNDICATS CONFEDERES CGT DIJON COTE D OR	2 000,00	
UNION DEPARTEMENTALE DES SYNDICATS CONFEDERES CGT DIJON COTE D OR	107 736,34	Mise à disposition de locaux
UNION DEPARTEMENTALE DES SYNDICATS FORCE OUVRIERE DE COTE D OR	3 000,00	
UNION DEPARTEMENTALE DES SYNDICATS FORCE OUVRIERE DE COTE D OR	77 895,48	Mise à disposition de locaux
UNION DEPARTEMENTALE PERSONNELS ET RETRAITES GENDARMERIE COTE D OR	250,00	Mise à disposition de salles (mairie annexe des Grésilles)
UNION DEPARTEMENTALE PERSONNELS ET RETRAITES GENDARMERIE COTE D OR	244,80	Mise à disposition de salles à la Maison des Associations
UNION DEPARTEMENTALE PERSONNELS ET RETRAITES GENDARMERIE COTE D OR	222,00	Mise à disposition de salles
UNION DEPARTEMENTALE PERSONNELS ET RETRAITES GENDARMERIE COTE D OR	108,00	Mise à disposition de salles
UNION DEPARTEMENTALE PERSONNELS ET RETRAITES GENDARMERIE COTE D OR	500,00	
UNION DES COMMERCANTS DU QUARTIER REPUBLIQUE	805,87	Prêt de matériel
UNION DES COMMERCANTS DU QUARTIER REPUBLIQUE	1 345,46	Prêt de matériel
UNION DES FAMILLES LAIQUES DE DIJON ET ENVIRONS	102,00	Mise à disposition de salles à la Maison des Associations
UNION FRATERNELLE DES FRANCS COMTOIS HABITANT LA COTE D OR	40,80	Mise à disposition de salles à la Maison des Associations
UNION FRATERNELLE DES FRANCS COMTOIS HABITANT LA COTE D OR	20,40	Mise à disposition de salles à la Maison des Associations
UNION FRATERNELLE DES FRANCS COMTOIS HABITANT LA COTE D OR	222,00	Mise à disposition de salles
UNION FRATERNELLE DES FRANCS COMTOIS HABITANT LA COTE D OR	600,00	
UNION LUSO FRANCAISE EUROPEENNE	810,72	Prêt de matériel
UNION LUSO FRANCAISE EUROPEENNE	943,20	Prêt de matériel
UNION LUSO FRANCAISE EUROPEENNE	499,34	Prêt de matériel
UNION LUSO FRANCAISE EUROPEENNE	499,34	Prêt de matériel
UNION LUSO FRANCAISE EUROPEENNE	659,23	Prêt de matériel
UNION LUSO FRANCAISE EUROPEENNE	632,52	Prêt de matériel
UNION LUSO FRANCAISE EUROPEENNE	417,02	Prêt de matériel
UNION LUSO FRANCAISE EUROPEENNE	506,11	Prêt de matériel
UNION LUSO FRANCAISE EUROPEENNE	513,02	Prêt de matériel
UNION LUSO FRANCAISE EUROPEENNE	659,23	Prêt de matériel
UNION LUSO FRANCAISE EUROPEENNE	499,34	Prêt de matériel
UNION LUSO FRANCAISE EUROPEENNE	5 000,00	
UNION LUSO FRANCAISE EUROPEENNE	2 000,00	
UNION LUSO FRANCAISE EUROPEENNE	1 000,00	
UNION LUSO FRANCAISE EUROPEENNE	1 260,00	
UNION LUSO FRANCAISE EUROPEENNE	1 000,00	
UNION LUSO FRANCAISE EUROPEENNE	600,00	
UNION LUSO FRANCAISE EUROPEENNE	1 072,82	Prêt de matériel



Nom des bénéficiaires	Montant du fonds de concours ou de la subvention (numéraire)	Prestations en nature
UNION LUSO FRANCAISE EUROPEENNE	6 406,80	Mise à disposition de salles
UNION LUSO FRANCAISE EUROPEENNE	454,94	Prêt de matériel
UNION LUSO FRANCAISE EUROPEENNE	2 339,44	Réceptions
UNION LUSO FRANCAISE EUROPEENNE	12 148,06	Mise à disposition de stades
UNION NATIONALE DES ASSOCIATIONS AUTONOMES DES PARENTS D ELEVES	40,80	Mise à disposition de salles à la Maison des Associations
UNION NATIONALE DES COMBATTANTS GROUPE COTE D OR	540,00	Mise à disposition bureau ou local
UNION NATIONALE DES COMBATTANTS GROUPE COTE D OR	295,80	Mise à disposition de salles à la Maison des Associations
UNION NATIONALE DES COMBATTANTS SECTION DIJON	540,00	Mise à disposition bureau ou local
UNION NATIONALE DES PHARMACIES DE FRANCE	1 684,61	Réceptions
UNION NATIONALE POUR L INFORMATION DES AUTEURS ET DES CONCURISTES	150,00	
UNION POUR LA COOPERATION BOURGOGNE RHENANIE PALATINAT	7 422,88	Mise à disposition de locaux
UNION POUR LA COOPERATION BOURGOGNE RHENANIE PALATINAT	5 600,00	
UNION REGIONALE ACCUEILS VILLES FRANCAISES BOURGOGNE FRANCHE COMTE	147,90	Mise à disposition de salles à la Maison des Associations
UNION REGIONALE INTERPROFESSIONNELLE CFDT BOURGOGNE	444,00	Mise à disposition de salles
UNION REGIONALE INTERPROFESSIONNELLE CFDT BOURGOGNE	108,00	Mise à disposition de salles
UNION REGIONALE INTERPROFESSIONNELLE CFDT BOURGOGNE	222,00	Mise à disposition de salles
UNION SKATEBOARD	22 999,75	Mise à disposition de l'aire d'évolution (skate)
UNION SPORTIVE DES CHEMINOTS DIJONNAIS	5 821,60	Mise à disposition de salles
UNION SPORTIVE DES CHEMINOTS DIJONNAIS	6 543,60	Mise à disposition de salles
UNION SPORTIVE DES CHEMINOTS DIJONNAIS	23 803,20	Mise à disposition de salles
UNION SPORTIVE DES CHEMINOTS DIJONNAIS	103,80	Mise à disposition de stades
UNION SPORTIVE DES CHEMINOTS DIJONNAIS	632,40	Mise à disposition de salles à la Maison des Associations
UNION SPORTIVE DES CHEMINOTS DIJONNAIS	406,70	Prêt de matériel
UNION SPORTIVE DES CHEMINOTS DIJONNAIS	28 158,00	Mise à disposition de salles
UNION SPORTIVE DES CHEMINOTS DIJONNAIS	403,22	Prêt de matériel
UNION SPORTIVE DES CHEMINOTS DIJONNAIS	3 840,00	Prêt de minibus
UNION SPORTIVE DES CHEMINOTS DIJONNAIS	36,00	Mise à disposition de salles
UNION SPORTIVE DES CHEMINOTS DIJONNAIS	36,00	Mise à disposition de salles
UNION SPORTIVE DES CHEMINOTS DIJONNAIS	36,00	Mise à disposition de salles
UNION SPORTIVE DES CHEMINOTS DIJONNAIS	36,00	Mise à disposition de salles
UNION SPORTIVE DES CHEMINOTS DIJONNAIS	36,00	Mise à disposition de salles
UNION SPORTIVE DES CHEMINOTS DIJONNAIS	36,00	Mise à disposition de salles
UNION SPORTIVE DES CHEMINOTS DIJONNAIS	36,00	Mise à disposition de salles
UNION SPORTIVE DES CHEMINOTS DIJONNAIS	36,00	Mise à disposition de salles
UNION SPORTIVE DES CHEMINOTS DIJONNAIS	36,00	Mise à disposition de salles
UNION SPORTIVE DES CHEMINOTS DIJONNAIS	36,00	Mise à disposition de salles
UNION SPORTIVE DES CHEMINOTS DIJONNAIS	36,00	Mise à disposition de salles
UNION SPORTIVE DES CHEMINOTS DIJONNAIS	36,00	Mise à disposition de salles
UNION SPORTIVE DES CHEMINOTS DIJONNAIS	36,00	Mise à disposition de salles
UNION SPORTIVE DES CHEMINOTS DIJONNAIS	36,00	Mise à disposition de salles
UNION SPORTIVE DES CHEMINOTS DIJONNAIS	1 500,00	
UNION SPORTIVE DES CHEMINOTS DIJONNAIS	500,00	
UNION SPORTIVE DES CHEMINOTS DIJONNAIS	14 500,00	
UNION SPORTIVE DES CHEMINOTS DIJONNAIS	500,00	
UNION SPORTIVE DES CHEMINOTS DIJONNAIS	1 000,00	
UNION SPORTIVE DES CHEMINOTS DIJONNAIS	500,00	
UNION SPORTIVE DES CHEMINOTS DIJONNAIS	16 500,00	
UNION SPORTIVE DES CHEMINOTS DIJONNAIS	2 500,00	
UNION SPORTIVE DES CHEMINOTS DIJONNAIS	4 000,00	
UNION SPORTIVE DES CHEMINOTS DIJONNAIS	29 820,48	
UNION SPORTIVE DES CHEMINOTS DIJONNAIS	1 950,00	
UNION SPORTIVE DES CHEMINOTS DIJONNAIS	143,25	
UNION SPORTIVE OUVRIERE DIJONNAISE	8 303,75	Mise à disposition de bureau > à 15 m²
UNIS CITE	54 000,00	
UNIS CITE	3 347,50	Mise à disposition de locaux
UNIS CITE	4 279,70	Mise à disposition de locaux
UNIS CITE	585,00	Mise à disposition de la salle Lucie et Raymond Aubrac
UNIS CITE	10 396,50	Mise à disposition de locaux

Nom des bénéficiaires	Montant du fonds de concours ou de la subvention (numéraire)	Prestations en nature
UNIS CITE	2 983,50	Mise à disposition de salles à la Maison des Associations
UNIS CITE	2 022,49	Mise à disposition de locaux
UNIZIK	222,00	Mise à disposition de salles
UNIZIK	182,00	Mise à disposition de salles (LCR Petit Cîteaux)
UNSS COTE D OR	43 062,20	Mise à disposition de salles
UNSS COTE D OR	733,52	Mise à disposition de stades
UNSS COTE D OR	645,06	Mise à disposition d'un théâtre en ordre de marche
UPROS	20,40	Mise à disposition de salles à la Maison des Associations
URIOPSS BOURGOGNE FRANCHE COMTE	20,40	Mise à disposition de salles à la Maison des Associations
USCD FOOTBALL	1 045,18	Prêt de matériel
USCD FOOTBALL	4 400,40	Mise à disposition de salles
USCD FOOTBALL	105,60	Prêt de matériel
USCD FOOTBALL	215,59	Prêt de matériel
USCD FOOTBALL	93,42	Mise à disposition de stades
USEP DE LA COTE D OR	2 000,00	
USEP DE LA COTE D OR	353,02	Fourniture de produits alimentaires
USEP DE LA COTE D OR	4 047,40	Mise à disposition de locaux
USEP DE LA COTE D OR	231,00	Coût établissement feuilles de paies
USEP DE LA COTE D OR	1 686,16	Prêt de matériel
USEP DE LA COTE D OR	7 126,77	Mise à disposition de locaux
USEP DE LA COTE D OR	1 173,80	Mise à disposition de locaux
USEP DE LA COTE D OR	10,00	Mise à disposition de salles
UTOPY ART	1 304,22	Mise à disposition de locaux
VACANCES ET FAMILLES L ACCUEIL EN PLUS DE BOURGOGNE	1 000,00	
VAINCRE LA MUCOVISCIDOSE DELEGATION DE BOURGOGNE	2 402,57	Prêt de matériel
VAINCRE LA MUCOVISCIDOSE DELEGATION DE BOURGOGNE	24,00	Mise à disposition de salles
VAINCRE LA MUCOVISCIDOSE DELEGATION DE BOURGOGNE	1 320,40	Prêt de matériel
VAINCRE LA MUCOVISCIDOSE DELEGATION DE BOURGOGNE	2 320,70	Prêt de matériel
VAINCRE LA MUCOVISCIDOSE DELEGATION DE BOURGOGNE	878,74	Prêt de matériel
VAINCRE LA MUCOVISCIDOSE DELEGATION DE BOURGOGNE	1 260,50	Mise à disposition de salles
VAINCRE LA MUCOVISCIDOSE DELEGATION DE BOURGOGNE	500,00	
VALENTIN HAUY COMITE DE DIJON	450,00	
VALENTIN HAUY COMITE DE DIJON	100,00	
VAPORETTO	222,00	Mise à disposition de salles
VAPORETTO	645,06	Mise à disposition d'un théâtre en ordre de marche
VAPORETTO	900,00	
VEILLE AU GRAIN BOURGOGNE FRANCHE COMTE	400,00	
VEILLE AU GRAIN BOURGOGNE FRANCHE COMTE	40,80	Mise à disposition de salles à la Maison des Associations
VELO CLUB OFFENSIF DE DIJON	63,00	Prêt de matériel
VELO CLUB OFFENSIF DE DIJON	1 530,00	
VIA MUSICOM	676,29	Mise à disposition de locaux
VIA MUSICOM	400,00	
VILL ART	1 200,00	
VISITE DES MALADES DANS LES ETABLISSEMENTS HOSPITALIERS	676,00	Mise à disposition de salles (LCR Tillot)
VIVA MEXICO	369,84	Prêt de matériel
VIVARTIS	308,00	Prêt de matériel
VIVARTIS	5 097,64	Mise à disposition de locaux
VIVARTIS	1 698,00	Mise à disposition de salles
VIVARTIS	24 000,00	
VIVRE A LA MALADIERE	90,00	Mise à disposition de salles
VIVRE A LA MALADIERE	1 117,90	Mise à disposition de locaux
VIVRE A LA MALADIERE	90,00	Mise à disposition de salles
VIVRE A LA MALADIERE	90,00	Mise à disposition de salles
VIVRE A LA MALADIERE	60,00	Mise à disposition de salles
VIVRE A LA MALADIERE	454,78	Prêt de matériel
VIVRE A LA MALADIERE	1 715,00	Mise à disposition de la salle François Chambelland
VIVRE A LA MALADIERE	2 006,40	Mise à disposition de salles
VIVRE A LA MALADIERE	1 715,00	Mise à disposition de la salle François Chambelland
VIVRE A LA MALADIERE	313,06	Prêt de matériel
VIVRE A LA MALADIERE	30,00	Mise à disposition de salles
VIVRE A LA MALADIERE	60,00	Mise à disposition de salles

Nom des bénéficiaires	Montant du fonds de concours ou de la subvention (numéraire)	Prestations en nature
VIVRE A LA MALADIERE	315,94	Prêt de matériel
VIVRE A LA MALADIERE	124,56	Mise à disposition de stades
VIVRE A LA MALADIERE	90,00	Mise à disposition de salles
VIVRE A LA MALADIERE	90,00	Mise à disposition de salles
VIVRE A LA MALADIERE	810,91	Prêt de matériel
VIVRE A LA MALADIERE	120,00	Mise à disposition de salles
VIVRE SA DIVERSITE	41,85	Mise à disposition de bureau à la Maison des Associations
VIVRE SA DIVERSITE	703,80	Mise à disposition de salles à la Maison des Associations
VOIR ENSEMBLE GROUPE DE COTE D OR	184,20	Prêt de matériel
VOIR ENSEMBLE GROUPE DE COTE D OR	458,06	Prêt de matériel
VOIR ENSEMBLE GROUPE DE COTE D OR	460,00	
VOIR ENSEMBLE GROUPE DE COTE D OR	100,00	
VOIR ENSEMBLE GROUPE DE COTE D OR	250,00	
WHY NOTE	796,49	Prêt de matériel
WHY NOTE	5 533,62	Mise à disposition de locaux
WHY NOTE	2 000,00	
WHY NOTE	57 000,00	
WILL HIT PROD	84,00	Coût établissement feuilles de paies
WORKS COMPAGNIE PITOISET DIJON	125 000,00	
YIN YANG ASSOCIATION	2 918,40	Mise à disposition de salles
YUAN RONG	2 249,60	Mise à disposition de salles
YUNYOU LA RANDONNEE DANS LES NUAGES	3 450,40	Mise à disposition de salles
ZONTA CLUB DE DIJON	974,40	Prêt de matériel
ZONTA CLUB DE DIJON	411,34	Réceptions
ZONTA CLUB DE DIJON	931,38	Mise à disposition de salles
ZUTIQUE PRODUCTIONS	25,90	Prêt de matériel
ZUTIQUE PRODUCTIONS	150,05	Prêt de matériel
ZUTIQUE PRODUCTIONS	250,42	Prêt de matériel
ZUTIQUE PRODUCTIONS	15 200,00	
ZUTIQUE PRODUCTIONS	15 000,00	
ZUTIQUE PRODUCTIONS	17 000,00	
ZUTIQUE PRODUCTIONS	12 000,00	
ZUTIQUE PRODUCTIONS	35 200,00	
ZUTIQUE PRODUCTIONS	400,00	
<u>Entreprises</u>		
BURGUNDY SCHOOL OF BUSINESS	225,19	Prêt de matériel
BURGUNDY SCHOOL OF BUSINESS	456,00	Mise à disposition de salles
SAS DIJON HOCKEY CLUB	572,10	Eclairage supplémentaire
SAS DIJON HOCKEY CLUB	425,00	Occupation de vestiaires supplémentaires
SAS DIJON HOCKEY CLUB	392,66	Prêt de matériel
SAS DIJON HOCKEY CLUB	314,40	Utilisation de la sonorisation
SAS DIJON HOCKEY CLUB	1 025,33	Prêt de matériel
SAS DIJON HOCKEY CLUB	23 791,50	Mise à disposition de la piste (patinoire)
SAS DIJON HOCKEY CLUB	165,20	Main d'oeuvre
SAS DIJON HOCKEY CLUB	392,66	Prêt de matériel
SASP DIJON METROPOLE HANDBALL	43 677,20	Mise à disposition de salles
SASP STADE DIJONNAIS	658,61	Prêt de matériel
SASP STADE DIJONNAIS	1 950,53	Prêt de matériel
SASP STADE DIJONNAIS	1 566,34	Prêt de matériel
SASP STADE DIJONNAIS	1 566,34	Prêt de matériel
SASP STADE DIJONNAIS	1 566,34	Prêt de matériel
SASP STADE DIJONNAIS	1 566,34	Prêt de matériel
SCIC L AUTRE BOUT DU MONDE	790,25	Prêt de matériel
SCIC L AUTRE BOUT DU MONDE	962,90	Prêt de matériel
SCIC L AUTRE BOUT DU MONDE	1 566,50	Prêt de matériel
SCIC L AUTRE BOUT DU MONDE	2 137,01	Prêt de matériel
SCIC L AUTRE BOUT DU MONDE	941,45	Prêt de matériel
SCIC L AUTRE BOUT DU MONDE	9 492,11	Mise à disposition de locaux
SCIC L AUTRE BOUT DU MONDE	480,72	Prêt de matériel
SCIC L AUTRE BOUT DU MONDE	2 920,70	Prêt de matériel
SCIC L AUTRE BOUT DU MONDE	1 000,00	
SCIC L AUTRE BOUT DU MONDE	53 000,00	

Nom des bénéficiaires	Montant du fonds de concours ou de la subvention (numéraire)	Prestations en nature
SCIC L AUTRE BOUT DU MONDE	5 000,00	
SCIC L AUTRE BOUT DU MONDE	2 160,00	
<u>Personnes physiques</u>		
MAZOUE	319,88	Réceptions
MONNET	216,16	Réceptions
MONNET	150,67	Réceptions
OLIVIER	267,21	Réceptions
<u>Autres</u>		
ARTISANS DU MONDE DIJON SCIC	1 175,00	Mise à disposition de salles
ARTISANS DU MONDE DIJON SCIC	428,40	Mise à disposition de salles à la Maison des Associations
ARTISANS DU MONDE DIJON SCIC	1 293,00	Mise à disposition de salles
ASPTT SECTION CANOE KAYAK	1 269,96	Prêt de matériel
ASPTT SECTION CANOE KAYAK	1 860,10	Prêt de matériel
ASPTT SECTION CANOE KAYAK	1 551,94	Prêt de matériel
ASSOCIATION CENTRE EDUCATIF ET SOCIAL HABAD CESH	339,14	Prêt de matériel
ASSOCIATION CENTRE EDUCATIF ET SOCIAL HABAD CESH	60,00	Mise à disposition de salles
AUTOPARTAGE BOURGOGNE	223,75	Prêt de matériel
BACQUET	6 801,60	
BOURGOGNE ARTS MARTIAUX	30 430,40	Mise à disposition de salles
BOURGOGNE ARTS MARTIAUX	18,00	Mise à disposition de salles
CAFE DE L INDUSTRIE	2 500,00	
CATTP BACHELARD	78,00	Mise à disposition de salles
CHAMBRE DEPARTEMENTALE D AGRICULTURE DE COTE D OR	397,10	Prêt de matériel
CHARME ET VINS	10 760,40	
CLUB DES SUPPORTERS DFCA	1 590,62	Prêt de matériel
CLUB DES SUPPORTERS DFCA	1 475,42	Prêt de matériel
COLLEGE SAINT FRANCOIS DE SALES	220,30	Réceptions
COLLEGE SAINT JOSEPH	140,71	Réceptions
COMITE DEPARTEMENTAL DE LA RANDONNEE PEDESTRE DE COTE D OR CRDP	66,30	Mise à disposition de salles à la Maison des Associations
CONSULAT GENERAL DU MAROC	1 215,43	Mise à disposition de salles
CONSULAT GENERAL DU MAROC	840,00	Mise à disposition de salles
DANIEL D	1 689,50	
ECOLE SUPERIEURE DE COMMERCE	2 750,70	Mise à disposition de stades
ECOLE SUPERIEURE DE COMMERCE	476,42	Prêt de matériel
ECOLE SUPERIEURE DE COMMERCE	12 540,00	Mise à disposition de salles
EDITIONS LVA	1 470,00	Prêt de matériel
EST BOURGOGNE MEDIA	5 682,34	Prêt de matériel
EUROMUSES LINUESA DANIEL	253,18	Prêt de matériel
FEDERATION DEPARTEMENTALE DES CHASSEURS DE LA COTE D OR	153,00	Prêt de matériel
FONDATION NATIONALE SCIENCES POLITIQUES	27 360,00	
FONDATION NATIONALE SCIENCES POLITIQUES	5 000,00	
FONDATION NATIONALE SCIENCES POLITIQUES	10 000,00	
GASTRONOMIA	4 788,18	
L IMPRESSIONNISTE	9 166,67	
LA BOITE A CHANSONS	378,00	Mise à disposition de salles
LAU RENTR AU FUT	15 000,00	
LHMA	5 148,26	
LIGUE DE BOURGOGNE DE BASKET BALL	1 249,24	Mise à disposition de salles
LIGUE DE BOURGOGNE DE BASKET BALL	386,18	Prêt de matériel
LIGUE DE BOURGOGNE DE VOLLEY	3,82	Mise à disposition de bureau à la Maison des Associations
LIGUE DE BOURGOGNE DE VOLLEY	652,11	Mise à disposition de locaux
LIGUE DE BOURGOGNE FRANCHE COMTE ROLLER SPORTS	40,80	Mise à disposition de salles à la Maison des Associations
LIGUE DE L ENSEIGNEMENT	241,32	Prêt de matériel
LINARALO LA CASA DES CREPES	1 756,38	
LIONS CLUB INTERNATIONAL	1 892,54	Prêt de matériel
LIONS CLUB INTERNATIONAL	775,44	Mise à disposition de salles
LIONS CLUB INTERNATIONAL	630,00	Mise à disposition de salles
LOFT 34 LA FINE HEURE	8 436,00	
LUGANO CINEMA ELDORADO	61 000,00	
LYCEE SAINT JOSEPH	4 118,45	Prêt de matériel

Nom des bénéficiaires	Montant du fonds de concours ou de la subvention (numéraire)	Prestations en nature
MONIN LAGRANGE YVETTE	6 207,62	
MUTUALITE FRANCAISE BOURGUIGNONNE SSAM	149,05	Réceptions
MUTUALITE FRANCAISE BOURGUIGNONNE SSAM MFCOY ESAT LE MIRANDE	2 052,79	Prêt de matériel
MUTUELLE GENERALE EDUCATION NATIONALE MGEN SECTION COTE D OR	222,00	Mise à disposition de salles
MUTUELLE GENERALE EDUCATION NATIONALE MGEN SECTION COTE D OR	222,00	Mise à disposition de salles
MUTUELLE GENERALE EDUCATION NATIONALE MGEN SECTION COTE D OR	70,40	Réceptions
O REILLY S FLANNERY S IRISH PUB	1 430,00	
OBJECTIF IMAGE DIJON	1 394,42	Prêt de matériel
OBJECTIF IMAGE DIJON	5 723,66	Mise à disposition de locaux
OBJECTIF IMAGE DIJON	248,60	Réceptions
OGE MARC GABRIEL	11 119,75	
OPTIC LIBERTE	2 154,50	
ORDRE DES AVOCATS	515,90	Prêt de matériel
RESTAURANT STEPHANE DERBORD	15 000,00	
ROTARY CLUB DE DIJON	1 561,73	Mise à disposition de salles
ROTARY CLUB DE DIJON	1 129,15	Prêt de matériel
SAB	576,00	Mise à disposition de salles
SAS CERCLE DIJON BOURGOGNE	63 026,80	Mise à disposition de salles
SCIC GO UP	7 098,69	Mise à disposition de locaux
SCO DIJON	85,18	Réceptions
SCO DIJON	83,72	Réceptions
SCO DIJON	499,82	Prêt de matériel
SOCATER	30 000,00	
SOCIETE D HORTICULTURE DE COTE D OR S H C O	49,60	Mise à disposition de la salle PANDA
SOCIETE NFG COMPLETEMENT TOQUE	2 225,28	
SONITEX	3 463,45	
SPORTUNIT	175,55	Prêt de matériel
SPORTUNIT	1 348,20	Prêt de matériel
SPORTUNIT	27,60	Prêt de matériel
SPORTUNIT	19,20	Prêt de matériel
SUP NOTRE DAME	505,06	Mise à disposition d'un théâtre en ordre de marche
SYLOUIS	787,60	
TERRE ET LUNE	10 133,25	
THEATRE DIJON BOURGOGNE	124,42	Prêt de matériel
THEATRE DIJON BOURGOGNE	42,00	Prêt de matériel
TRUBENDO	15 000,00	
UIMM	333,70	Prêt de matériel
UNION DEPARTEMENTALE CGPME COTE D OR UDPME 21	3 453,91	Prêt de matériel
UNION DEPARTEMENTALE CGPME COTE D OR UDPME 21	6 541,96	Mise à disposition de salles
UNION FRANCAISE CENTRE VACANCES LOISIRS	285,60	Mise à disposition de salles à la Maison des Associations
UNION REGIONALE UNSA BOURGOGNE	156,00	Mise à disposition de salles
UNION REGIONALE UNSA BOURGOGNE	456,00	Mise à disposition de salles
USCD BOXE	24 494,80	Mise à disposition de salles
USCD BOXE	1 873,39	Prêt de matériel
USCD BOXE	2 071,08	Prêt de matériel
USCD KARATE	20 520,00	Mise à disposition de salles
USCD SECTION TENNIS	15 846,00	Mise à disposition de salles
VERRE ET BLANC	3 711,00	
VESPA CLUB	933,80	Mise à disposition de locaux
VESPA CLUB	2 230,85	Mise à disposition de locaux
VESPA CLUB	3 930,04	Mise à disposition de locaux
WATERLOO ART DIJON	12 800,00	
<b>Personnes de droit public</b>		
<u>Etat</u>		
ACADEMIE DE DIJON	373,63	Prêt de matériel
ACADEMIE DE DIJON RECTORAT	905,06	Mise à disposition d'un théâtre en ordre de marche
CDRP 21	222,00	Mise à disposition de salles
DIRECTION DEPARTEMENTALE DES TERRITOIRES DE COTE D OR	697,15	Prêt de matériel
DIRECTION REGIONALE AFFAIRES CULTURELLES BOURGOGNE FRANCHE COMTE DRAC	497,88	Prêt de matériel

Nom des bénéficiaires	Montant du fonds de concours ou de la subvention (numéraire)	Prestations en nature
DIRECTION REGIONALE ALIMENTATION AGRICULTURE FORET DRAAF	83,52	Prêt de matériel
PREFECTURE DU DEPARTEMENT DE COTE D OR	630,00	Mise à disposition de salles
<u>Régions</u>		
REGION BOURGOGNE FRANCHE COMTE	165,05	Prêt de matériel
REGION BOURGOGNE FRANCHE COMTE	488,78	Prêt de matériel
REGION DE BOURGOGNE	1 138,34	Mise à disposition de stades
REGION DE BOURGOGNE	165,05	Prêt de matériel
REGION DE BOURGOGNE	146,06	Décorations florales
REGION DE BOURGOGNE	480,38	Prêt de matériel
REGION DE BOURGOGNE	497,18	Prêt de matériel
REGION DE BOURGOGNE	611,90	Prêt de matériel
<u>Départements</u>		
<u>Communes</u>		
COMMUNE DE FLAVIGNEROT	77,88	Prêt de matériel
COMMUNE DE LONGVIC	1 727,33	Prêt de matériel
COMMUNE DE LONGVIC	1 068,63	Prêt de matériel
COMMUNE DE LONGVIC	294,00	Prêt de matériel
COMMUNE DE LONGVIC	1 581,55	Prêt de matériel
COMMUNE DE LONGVIC	417,60	Prêt de matériel
COMMUNE DE LONGVIC	1 068,63	Prêt de matériel
COMMUNE DE LONGVIC	1 068,63	Prêt de matériel
COMMUNE DE LONGVIC	2 221,97	Prêt de matériel
COMMUNE DE LONGVIC	433,34	Prêt de matériel
COMMUNE DE MARSANNAY LA COTE	669,12	Prêt de matériel
COMMUNE DE SAINT APOLLINAIRE	3 350,74	Prêt de matériel
COMMUNE DE SAINT APOLLINAIRE	619,20	Prêt de matériel
COMMUNE DE SAINT APOLLINAIRE	365,61	
COMMUNE DE SENNECEY LES DIJON	479,51	
ECOLE DE PLEIN AIR CLOS CHAUVEAU	645,06	Mise à disposition d'un théâtre en ordre de marche
<u>Etablissements publics (EPCL, EPA, EPIC,...)</u>		
AGENCE REGIONALE DE SANTE BOURGOGNE FRANCHE COMTE ARS	222,00	Mise à disposition de salles
AGENCE REGIONALE DE SANTE BOURGOGNE FRANCHE COMTE ARS	78,00	Mise à disposition de salles
AGENCE REGIONALE DE SANTE BOURGOGNE FRANCHE COMTE ARS	192,00	Mise à disposition de salles
AGENCE REGIONALE DE SANTE BOURGOGNE FRANCHE COMTE ARS	92,00	Mise à disposition de salles
AGENCE REGIONALE DE SANTE BOURGOGNE FRANCHE COMTE ARS	222,00	Mise à disposition de salles
AGENCE REGIONALE DE SANTE BOURGOGNE FRANCHE COMTE ARS	92,00	Mise à disposition de salles
AGENCE REGIONALE DE SANTE BOURGOGNE FRANCHE COMTE ARS	222,00	Mise à disposition de salles
AGENCE REGIONALE DE SANTE BOURGOGNE FRANCHE COMTE ARS	222,00	Mise à disposition de salles
AGENCE REGIONALE DE SANTE BOURGOGNE FRANCHE COMTE ARS	168,00	Mise à disposition de salles
AGENCE REGIONALE DE SANTE BOURGOGNE FRANCHE COMTE ARS	192,00	Mise à disposition de salles
CAISSE DES ECOLES DE DIJON	45 000,00	
CAISSE PRIMAIRE D ASSURANCE MALADIE COTE D OR CPAM	92,00	Mise à disposition de salles
CCAS CENTRE COMMUNAL D ACTION SOCIALE	1 017,36	Prêt de matériel
CCAS CENTRE COMMUNAL D ACTION SOCIALE	999,67	Réceptions
CCAS CENTRE COMMUNAL D ACTION SOCIALE	945,51	Réceptions
CCAS CENTRE COMMUNAL D ACTION SOCIALE	18 662,41	
CCAS CENTRE COMMUNAL D ACTION SOCIALE	7 132 125,00	
CCAS CENTRE COMMUNAL D ACTION SOCIALE	30 559,65	
CCAS DE DIJON	1 321,16	Réceptions
CCAS DE DIJON	856,40	Réceptions
CCAS DE DIJON	945,01	Réceptions
CCAS DE DIJON	535,21	Réceptions
CCAS DE DIJON	435,12	Réceptions
CCAS DE DIJON	1 021,08	Réceptions
CCAS DE DIJON	942,15	Réceptions
CCAS DE DIJON	11,52	Prêt de matériel
CCAS DE DIJON	2 918,11	Prêt de matériel
CCAS DE DIJON	1 044,46	Réceptions
CCAS DE DIJON	1 043,56	Réceptions
CCAS DE DIJON	856,40	Réceptions
CCAS DE DIJON	990,54	Réceptions
CCAS DE DIJON	1 117,36	Prêt de matériel
CCAS DE DIJON	128,16	Prêt de matériel

Nom des bénéficiaires	Montant du fonds de concours ou de la subvention (numéraire)	Prestations en nature
CCAS DE DIJON	270,30	Réceptions
CCAS DE DIJON	940,91	Réceptions
CCAS DE DIJON	202,58	Réceptions
CCAS DE DIJON	577,46	Réceptions
CENTRE REGIONAL D INFORMATION JEUNESSE DE BOURGOGNE	40 500,00	
CENTRE REGIONAL D INFORMATION JEUNESSE DE BOURGOGNE	15 615,00	Mise à disposition bureau ou local
CENTRE REGIONAL D INFORMATION JEUNESSE DE BOURGOGNE	143,49	Réceptions
CENTRE REGIONAL D INFORMATION JEUNESSE DE BOURGOGNE	872,10	Mise à disposition de salles à la Maison des Associations
CENTRE REGIONAL D INFORMATION JEUNESSE DE BOURGOGNE	1 902,89	Mise à disposition de salles
CENTRE SOCIAL DES GRESILLES	241,06	Prêt de matériel
CENTRE SOCIAL DES GRESILLES	276,82	Prêt de matériel
CENTRE SOCIAL DES GRESILLES	998,26	Prêt de matériel
CENTRE SOCIAL DES GRESILLES	591,13	Prêt de matériel
CH LA CHARTREUSE	1 321,54	Prêt de matériel
CH LA CHARTREUSE	1 495,94	Prêt de matériel
CHU DIJON CENTRE HOSPITALIER UNIVERSITAIRE	456,00	Mise à disposition de salles
CHU DIJON CENTRE HOSPITALIER UNIVERSITAIRE	18,00	Mise à disposition de salles
CHU DIJON CENTRE HOSPITALIER UNIVERSITAIRE	378,00	Mise à disposition de salles
CHU DIJON CENTRE HOSPITALIER UNIVERSITAIRE	151,08	Prêt de matériel
COLLEGE CHAMPOLLION	34,08	Prêt de matériel
COLLEGE CLOS DE POUILLY	195,28	Prêt de matériel
COLLEGE GASTON BACHELARD	865,44	Prêt de matériel
COLLEGE GASTON ROUPNEL	263,16	Prêt de matériel
COLLEGE GASTON ROUPNEL	367,20	Prêt de matériel
COLLEGE MARCELLE PARDE	705,06	Mise à disposition d'un théâtre en ordre de marche
CONSERVATOIRE	732,00	Mise à disposition de salles
CONSERVATOIRE	312,46	Prêt de matériel
CPAM COTE D OR CAISSE PRIMAIRE D ASSURANCE MALADIE	396,26	Prêt de matériel
DIJON METROPOLE	18,96	Prêt de matériel
DIJON METROPOLE	988,10	Prêt de matériel
DIJON METROPOLE	474,00	Prêt de matériel
DIJON METROPOLE	27,60	Prêt de matériel
DIJON METROPOLE	35 000,00	
DIJON METROPOLE	35 000,00	
DIJON METROPOLE	3 107,74	
DIJON METROPOLE	3 107,74	
DIJON METROPOLE	2 168,38	
DIJON METROPOLE	2 168,38	
EPCAPA ETABLISSEMENT PUBLIC COMMUNAL D ACCUEIL PERSONNES AGEES VD	350 000,00	
EPL LA VAPEUR	1 631,26	Prêt de matériel
EPSM LA CHARTREUSE	1 321,54	Prêt de matériel
GRAND DIJON HABITAT	87 000,00	
INRAP INSTITUT DE RECHERCHES ARCHEOLOGIQUES GRAND EST SUD	337,30	Prêt de matériel
LA VAPEUR	364,18	Prêt de matériel
LA VAPEUR	32,88	Prêt de matériel
LA VAPEUR	93,24	Prêt de matériel
LA VAPEUR	329,52	Mise à disposition de salles
LA VAPEUR	1 042,08	Mise à disposition de salles
LA VAPEUR	645,06	Mise à disposition d'un théâtre en ordre de marche
LA VAPEUR	759,36	Mise à disposition de salles
LA VAPEUR	173 863,00	
LA VAPEUR	554 938,00	
LA VAPEUR	225 355,00	
LA VAPEUR	640 000,00	
LA VAPEUR	2 000,00	
LA VAPEUR	100 000,00	
LYCEE CARNOT	140,36	Réceptions
LYCEE CARNOT AGENT COMPTABLE	4 000,00	
LYCEE GENERAL TECHNOLOGIE MONTCHAPET	244,80	Prêt de matériel
LYCEE POLYVALENT HIPPOLYTE FONTAINE	3 041,18	Prêt de matériel
LYCEE POLYVALENT SIMONE WEIL	428,40	Prêt de matériel
REGIE AV MARRONNIERS CCAS	132,50	Prêt de matériel

Nom des bénéficiaires	Montant du fonds de concours ou de la subvention (numéraire)	Prestations en nature
REGIE OPERA DE DIJON	6 670 000,00	
REGIE OPERA DE DIJON	125,33	Prêt de matériel
UNIVERSITE DE BOURGOGNE EDITIONS UNIVERSITAIRES DE DIJON	63,03	Réceptions
UNIVERSITE DE BOURGOGNE EDITIONS UNIVERSITAIRES DE DIJON	121,42	Réceptions
UNIVERSITE DIJON BOURGOGNE	257,22	Réceptions
UNIVERSITE DIJON BOURGOGNE	1 557,89	Prêt de matériel
UNIVERSITE DIJON BOURGOGNE	181,00	Décorations florales
UNIVERSITE DIJON BOURGOGNE	897,34	Prêt de matériel
UNIVERSITE DIJON BOURGOGNE	6 353,86	Prêt de matériel
UNIVERSITE DIJON BOURGOGNE	1 300,00	
UNIVERSITE DIJON BOURGOGNE	6 800,00	
UNIVERSITE DIJON BOURGOGNE	6 025,00	
UNIVERSITE DIJON BOURGOGNE	4 000,00	
UNIVERSITE DIJON BOURGOGNE	4 000,00	
UNIVERSITE DIJON BOURGOGNE	2 292,00	
<u>Autres</u>		
CAISSE D ALLOCATIONS FAMILIALES DE COTE D OR CAF	660 000,00	
CAISSE D ALLOCATIONS FAMILIALES DE COTE D OR CAF	3 000,00	
CAISSE DE CREDIT MUNICIPAL DIJON	40,80	Mise à disposition de salles à la Maison des Associations
CIRCONSCRIPTION DE GENDARMERIE DE DIJON	511,70	Prêt de matériel
CIRCONSCRIPTION DE GENDARMERIE DE DIJON	1 031,33	Prêt de matériel
CNFPT CTRE NATIONAL DE LA FONCTION PUBLIQUE TERRITORIALE	108,00	Mise à disposition de salles
COLLEGE JEAN PHILIPPE RAMEAU	1 023,58	Prêt de matériel
COLLEGE LE PARC	615,55	Prêt de matériel
COLLEGE LE PARC	2 336,74	Prêt de matériel
COMMUNE DE CHEVIGNY SAINT SAUVEUR	734,40	Prêt de matériel
COMMUNE DE CHEVIGNY SAINT SAUVEUR	756,00	Prêt de matériel
COMMUNE DE QUETIGNY	1 858,77	
COUR D APPEL DIJON	427,70	Prêt de matériel
CREPS DE BOURGOGNE DIJON	3 046,63	Prêt de matériel
CROUS CTRE REGIONAL OEUVRES UNIVERSITAIRES ET SCOLAIRES DE DIJON	7 000,00	
DIR DEP SECURITE PUBLIQUE DDSP	146,52	Prêt de matériel
DIRECTION TERRITORIALE PROTECTION JUDICIAIRE JEUNESSE COTE D OR SAONE	1 760,00	Mise à disposition de salles
FNAUT FEDERATION NATIONALE DES USAGERS DES TRANSPORTS PARIS	104,00	Mise à disposition de salles (LCR Tillot)
GRAND DIJON HABITAT	1 058,59	Mise à disposition de salles
LYCEE TECHNOLOGIQUE GUSTAVE EIFFEL LT	175,55	Prêt de matériel
PARTI SOCIALISTE FEDE COTE D OR	1 278,05	Mise à disposition de salles
POLE EMPLOI DRA BOURGOGNE	1 000,00	
PROTECTION JUDICIAIRE DE LA JEUNESSE	316,62	Réceptions
REGIE AV ALSH BAUDELAIRE	389,52	Prêt de matériel
SCE DEPARTEMENTAL INCENDIE ET SECOURS SDIS 21	76,80	Prêt de matériel
SNCF CENTRE COMPTA FOURNISSEURS	400,00	Mise à disposition de la Grande Orangerie
SNCF CENTRE COMPTA FOURNISSEURS	187,20	Mise à disposition du Planétarium
SNCF MOBILITES SNCF	400,00	Mise à disposition de la Grande Orangerie
SNCF MOBILITES SNCF	200,00	Mise à disposition de la Grande Orangerie
<b>TOTAL GENERAL</b>	<b>37 032 435,26</b>	



<b>IV – ANNEXES</b>	<b>IV</b>
<b>ENGAGEMENTS HORS BILAN AUTORISATIONS DE PROGRAMME ET CREDITS DE PAIEMENT</b>	<b>B2.1</b>

**B2.1 – SITUATION DES AUTORISATIONS DE PROGRAMME ET CREDITS DE PAIEMENT**

N° ou intitulé de l'AP	Montant des AP			Montant des CP			
	Pour mémoire AP votée y compris ajustement	Révision de l'exercice N	Total cumulé (toutes les délibérations y compris pour N)	Crédits de paiement antérieurs (réalisations cumulées au 01/01/N) (1)	Crédits de paiement ouverts au titre de l'exercice N (2)	Crédits de paiement réalisés durant l'exercice N	Restes à financer (exercices au-delà de N+1)
01P051E47	39 826 900,00	0,00	39 826 900,00	5 010 415,56	9 933 000,00	9 069 608,48	25 746 875,96

(1) Il s'agit des réalisations effectives correspondant aux mandats émis.

(2) Il s'agit du montant prévu initialement par l'échéancier corrigé des révisions.

<b>IV – ANNEXES</b>	<b>IV</b>
<b>ENGAGEMENTS HORS BILAN AUTORISATIONS D'ENGAGEMENT ET CREDITS DE PAIEMENT</b>	<b>B2.2</b>

**B2.2 – SITUATION DES AUTORISATIONS D'ENGAGEMENT ET CREDITS DE PAIEMENT**

(1) Il s'agit des réalisations effectives correspondant aux mandats émis.

(2) Il s'agit du montant prévu initialement par l'échéancier corrigé des révisions.

<b>IV – ANNEXES</b>	<b>IV</b>
<b>AUTRES ELEMENTS D'INFORMATIONS – ETAT DU PERSONNEL AU 31/12/N</b>	<b>C1.1</b>

**C1.1 – ETAT DU PERSONNEL AU 31/12/N**

GRADES OU EMPLOIS (1)	CATEGORIES (2)	EMPLOIS BUDGETAIRES (3)			EFFECTIFS POURVUS SUR EMPLOIS BUDGETAIRES EN ETPT (4)		
		EMPLOIS PERMANENTS À TEMPS COMPLET	EMPLOIS PERMANENTS À TEMPS NON COMPLET	TOTAL	AGENTS TITULAIRES	AGENTS NON TITULAIRES	TOTAL
<b>EMPLOIS FONCTIONNELS (a)</b>		<b>7,00</b>	<b>0,00</b>	<b>7,00</b>	<b>0,00</b>	<b>0,00</b>	<b>0,00</b>
Directeur général des services	A	1,00	0,00	1,00	0,00	0,00	0,00
Directeur général adjoint des services	A	5,00	0,00	5,00	0,00	0,00	0,00
Directeur général des services techniques	A	1,00	0,00	1,00	0,00	0,00	0,00
Emplois créés au titre de l'article 6-1 de la loi n° 84-53		0,00	0,00	0,00	0,00	0,00	0,00
<b>FILIERE ADMINISTRATIVE (b)</b>		<b>478,00</b>	<b>5,64</b>	<b>483,64</b>	<b>391,93</b>	<b>13,70</b>	<b>405,63</b>
Adjt adm ter	C	249,00	5,27	254,27	82,23	1,00	83,23
Adjt adm ter Pal 1CI	C	0,00	0,00	0,00	45,10	0,00	45,10
Adjt adm ter Pal 2CI	C	0,00	0,00	0,00	99,60	0,00	99,60
Administrateur Ter.	A	8,00	0,00	8,00	1,00	0,00	1,00
Administrateur Ter. HCI	A	0,00	0,00	0,00	2,00	1,00	3,00
Attaché HCI	A	0,00	0,00	0,00	2,00	0,00	2,00
Attaché Principal	A	0,00	0,00	0,00	17,10	2,90	20,00
Attaché Territorial	A	84,00	0,37	84,37	37,00	8,80	45,80
Directeur territorial	A	20,00	0,00	20,00	9,00	0,00	9,00
Rédacteur	B	117,00	0,00	117,00	20,60	0,00	20,60
Rédacteur Pal 1CL	B	0,00	0,00	0,00	50,60	0,00	50,60
Rédacteur Pal 2CI	B	0,00	0,00	0,00	25,70	0,00	25,70
<b>FILIERE TECHNIQUE (c)</b>		<b>1 566,00</b>	<b>41,61</b>	<b>1 607,61</b>	<b>1 042,38</b>	<b>13,00</b>	<b>1 055,38</b>
Adjt tech ter	C	1 294,00	41,61	1 335,61	365,89	8,00	373,89
Adjt tech ter Pal 1CI	C	0,00	0,00	0,00	154,90	0,00	154,90
Adjt tech ter Pal 2CI	C	0,00	0,00	0,00	335,19	0,00	335,19
Agent maitrise	C	136,00	0,00	136,00	45,70	0,00	45,70
Agent maitrise Pal	C	0,00	0,00	0,00	67,30	0,00	67,30
Ingénieur	A	24,00	0,00	24,00	7,00	2,00	9,00
Ingénieur Pal	A	11,00	0,00	11,00	15,00	1,00	16,00
Ingénieur en chef	A	8,00	0,00	8,00	2,00	0,00	2,00
Ingénieur en chef HCI	A	0,00	0,00	0,00	2,00	1,00	3,00
SL-Conseiller Image 1 CL	C	2,00	0,00	2,00	0,80	0,00	0,80
Technicien	B	91,00	0,00	91,00	4,00	0,00	4,00
Technicien Pal 1CI	B	0,00	0,00	0,00	33,00	0,00	33,00
Technicien Pal 2CI	B	0,00	0,00	0,00	9,60	1,00	10,60

GRADES OU EMPLOIS (1)	CATEGORIES (2)	EMPLOIS BUDGETAIRES (3)			EFFECTIFS POURVUS SUR EMPLOIS BUDGETAIRES EN ETPT (4)		
		EMPLOIS PERMANENTS À TEMPS COMPLET	EMPLOIS PERMANENTS À TEMPS NON COMPLET	TOTAL	AGENTS TITULAIRES	AGENTS NON TITULAIRES	TOTAL
<b>FILIERE SOCIALE (d)</b>		<b>161,00</b>	<b>0,00</b>	<b>161,00</b>	<b>148,50</b>	<b>6,00</b>	<b>154,50</b>
ATSEM Principal 1è cl	C	0,00	0,00	0,00	25,60	0,00	25,60
ATSEM Principal 2è cl	C	108,00	0,00	108,00	76,20	0,00	76,20
Agent social Pal 2CI	C	0,00	0,00	0,00	1,00	0,00	1,00
Agent social ter	C	1,00	0,00	1,00	1,00	0,00	1,00
Assist Pal soc-ed	B	0,00	0,00	0,00	4,70	0,00	4,70
Assist soc-ed	B	5,00	0,00	5,00	0,00	2,00	2,00
Conseil soc-ed	A	1,00	0,00	1,00	0,00	0,00	0,00
Educat Pal j enfant	B	0,00	0,00	0,00	27,30	0,00	27,30
Educat j enfant	B	46,00	0,00	46,00	12,70	4,00	16,70
<b>FILIERE MEDICO-SOCIALE(e)</b>		<b>123,00</b>	<b>2,43</b>	<b>125,43</b>	<b>102,80</b>	<b>9,93</b>	<b>112,73</b>
Auxiliaire puér Pal 1CI	C	0,00	0,00	0,00	25,00	0,00	25,00
Auxiliaire puér Pal 2CI	C	102,00	0,00	102,00	67,80	6,00	73,80
C-Médecin contrôleur	A	1,00	0,00	1,00	0,00	0,43	0,43
C-Médecin des crèches	A	0,00	0,93	0,93	0,00	0,00	0,00
C-Médecin du travail	A	1,00	0,50	1,50	0,00	2,00	2,00
Cadre de santé 2CI	A	5,00	0,00	5,00	1,00	0,00	1,00
Infirmiers CIN Cat B	B	3,00	0,00	3,00	0,00	0,00	0,00
Médecin 2e Classe	A	1,00	0,00	1,00	0,00	0,00	0,00
Médecin Hors Classe	A	0,00	0,00	0,00	1,00	0,00	1,00
Psychologue Classe Nor	A	0,00	0,50	0,50	0,00	0,50	0,50
Puér CIN	A	10,00	0,50	10,50	1,00	1,00	2,00
Puér CISup	A	0,00	0,00	0,00	1,00	0,00	1,00
Puér HCI	A	0,00	0,00	0,00	6,00	0,00	6,00
<b>FILIERE MEDICO-TECHNIQUE (f)</b>		<b>3,00</b>	<b>0,00</b>	<b>3,00</b>	<b>1,00</b>	<b>3,00</b>	<b>4,00</b>
Biol Vét Pharm CIN	A	1,00	0,00	1,00	0,00	0,00	0,00
Technicien param CIN	B	2,00	0,00	2,00	0,00	3,00	3,00
Technicien param CISup	B	0,00	0,00	0,00	1,00	0,00	1,00
<b>FILIERE SPORTIVE (g)</b>		<b>50,00</b>	<b>0,00</b>	<b>50,00</b>	<b>36,80</b>	<b>10,00</b>	<b>46,80</b>
Conseil ter Pal APS	A	0,00	0,00	0,00	1,00	0,00	1,00
Conseiller Ter. APS	A	3,00	0,00	3,00	0,00	0,00	0,00
Educat ter APS	B	46,00	0,00	46,00	13,00	10,00	23,00
Educat ter APS Pal 1CI	B	0,00	0,00	0,00	12,00	0,00	12,00
Educat ter APS Pal 2CI	B	0,00	0,00	0,00	10,80	0,00	10,80
Opérateur ter APS	C	1,00	0,00	1,00	0,00	0,00	0,00
<b>FILIERE CULTURELLE (h)</b>		<b>260,00</b>	<b>13,32</b>	<b>273,32</b>	<b>244,48</b>	<b>15,95</b>	<b>260,43</b>
Adjt ter patr Pal 1CI	C	0,00	0,00	0,00	8,40	0,00	8,40

GRADES OU EMPLOIS (1)	CATEGORIES (2)	EMPLOIS BUDGETAIRES (3)			EFFECTIFS POURVUS SUR EMPLOIS BUDGETAIRES EN ETPT (4)		
		EMPLOIS PERMANENTS À TEMPS COMPLET	EMPLOIS PERMANENTS À TEMPS NON COMPLET	TOTAL	AGENTS TITULAIRES	AGENTS NON TITULAIRES	TOTAL
Adjt ter patr Pal 2Cl	C	0,00	0,00	0,00	36,50	0,00	36,50
Adjt ter patrimoine	C	90,00	1,72	91,72	56,40	0,57	56,97
Assist conserv	B	50,00	0,50	50,50	4,60	1,00	5,60
Assist conserv Pal 1Cl	B	0,00	0,00	0,00	11,40	0,00	11,40
Assist conserv Pal 2Cl	B	0,00	0,00	0,00	18,70	0,00	18,70
Assist ens art	B	28,00	6,78	34,78	0,00	3,30	3,30
Assist ens art Pal 1Cl	B	0,00	0,00	0,00	26,60	0,00	26,60
Assist ens art Pal 2Cl	B	0,00	0,00	0,00	4,00	6,70	10,70
Attaché terr. cons patr	A	12,00	3,69	15,69	12,80	2,00	14,80
Bibliothécaire pal	A	0,00	0,00	0,00	1,00	0,00	1,00
Bibliothécaire terr.	A	12,00	0,00	12,00	8,80	0,00	8,80
C-Médiateur Culturel	A	0,00	0,00	0,00	0,00	0,50	0,50
Conserv biblio (Promo)	A	1,00	0,00	1,00	0,00	0,00	0,00
Conserv biblioth chef	A	1,00	0,00	1,00	0,00	0,00	0,00
Conserv patrimoine chef	A	5,00	0,00	5,00	4,50	0,00	4,50
Conservat patrim (Conc)	A	8,00	0,00	8,00	2,00	0,00	2,00
Conservat patrim (Promo)	A	0,00	0,00	0,00	1,00	0,00	1,00
Directeur ét ens art Ca1	A	1,00	0,00	1,00	1,00	0,00	1,00
Directeur ét ens art Ca2	A	1,00	0,00	1,00	0,00	0,00	0,00
Prof ens art CIN	A	50,00	0,63	50,63	14,98	1,88	16,86
Prof ens art HCI	A	0,00	0,00	0,00	31,80	0,00	31,80
SL-Chargé d'enseignement	A	1,00	0,00	1,00	0,00	0,00	0,00
<b>FILIERE ANIMATION (i)</b>		<b>149,00</b>	<b>0,50</b>	<b>149,50</b>	<b>121,10</b>	<b>0,00</b>	<b>121,10</b>
Adjt ter anim Pal 1Cl	C	0,00	0,00	0,00	3,50	0,00	3,50
Adjt ter anim Pal 2Cl	C	0,00	0,00	0,00	42,40	0,00	42,40
Adjt ter animation	C	132,00	0,50	132,50	56,80	0,00	56,80
Animateur	B	17,00	0,00	17,00	5,60	0,00	5,60
Animateur Pal 1Cl	B	0,00	0,00	0,00	4,80	0,00	4,80
Animateur Pal 2Cl	B	0,00	0,00	0,00	8,00	0,00	8,00
<b>FILIERE POLICE (j)</b>		<b>75,00</b>	<b>0,00</b>	<b>75,00</b>	<b>59,00</b>	<b>0,00</b>	<b>59,00</b>
Brigadier PM	C	0,00	0,00	0,00	28,10	0,00	28,10
Brigadier PM (anc)	C	18,00	0,00	18,00	0,00	0,00	0,00
Brigadier-chef Pal PM	C	0,00	0,00	0,00	15,90	0,00	15,90
Chef de Police Mun.	C	1,00	0,00	1,00	0,00	0,00	0,00
Chef service PM	B	2,00	0,00	2,00	0,00	0,00	0,00
Chef service PM Pal 1Cl	B	0,00	0,00	0,00	1,00	0,00	1,00
Gardien PM (anc)	C	54,00	0,00	54,00	0,00	0,00	0,00
Gardien-brigadier PM	C	0,00	0,00	0,00	14,00	0,00	14,00

Ville de Dijon - Dijon Ville - Budget principal - CA - 2017

GRADES OU EMPLOIS (1)	CATEGORIES (2)	EMPLOIS BUDGETAIRES (3)			EFFECTIFS POURVUS SUR EMPLOIS BUDGETAIRES EN ETPT (4)		
		EMPLOIS PERMANENTS À TEMPS COMPLET	EMPLOIS PERMANENTS À TEMPS NON COMPLET	TOTAL	AGENTS TITULAIRES	AGENTS NON TITULAIRES	TOTAL
<b>EMPLOIS NON CITES (k) (5)</b>		<b>0,00</b>	<b>0,00</b>	<b>0,00</b>	<b>0,00</b>	<b>0,00</b>	<b>0,00</b>
<b>TOTAL GENERAL (b + c + d + e + f + g + h + i + j + k)</b>		<b>2 865,00</b>	<b>63,50</b>	<b>2 928,50</b>	<b>2 147,99</b>	<b>71,58</b>	<b>2 219,57</b>

(1) Les grades ou emplois sont désignés conformément à la circulaire n° NOR : INTB9500102C du 23 mars 1995. Les emplois fonctionnels sont également comptabilisés dans leur filière d'origine.

(2) Catégories : A, B ou C.

(3) Emplois budgétaires créés par l'assemblée délibérante. Les emplois permanents à temps complet sont comptabilisés pour une unité, les emplois à temps non complet sont comptabilisés à hauteur de la quotité de travail prévue par la délibération créant l'emploi.

(4) Equivalent temps plein annuel travaillé (ETPT). Le décompte est proportionnel à l'activité des agents, mesurée par leur quotité de temps de travail et par leur période d'activité sur l'année :

ETPT = Effectifs physiques \* quotité de temps de travail \* période d'activité dans l'année

Exemple : un agent à temps plein (quotité de travail = 100 %) présent toute l'année correspond à 1 ETPT ; un agent à temps partiel, à 80 % (quotité de travail = 80 %) présent toute l'année correspond à 0,8 ETPT ; un agent à temps partiel, à 80 % (quotité de travail = 80 %) présent la moitié de l'année (ex : CDD de 6 mois, recrutement à mi-année) correspond à 0,4 ETPT (0,8 \* 6 / 12).

(5) Par exemple : emplois dont les missions ne correspondent pas à un cadre d'emploi existant, « emplois spécifiques » régis par l'article 139 ter de la loi n° 84-53 du 26 janvier 1984 etc.

<b>IV – ANNEXES</b>	<b>IV</b>
<b>AUTRES ELEMENTS D'INFORMATIONS – ETAT DU PERSONNEL AU 31/12/N</b>	<b>C1.1</b>

**C1.1 – ETAT DU PERSONNEL AU 31/12/N (suite)**

AGENTS NON TITULAIRES EN FONCTION AU 31/12/N	CATEGORIES (1)	SECTEUR (2)	REMUNERATION (3)		CONTRAT	
			Indice (8)	Euros	Fondement du contrat (4)	Nature du contrat (5)
<b>Agents occupant un emploi permanent (6)</b>				<b>224 117,89</b>		
Adjt adm ter	C	ADM	347	0,00	3-1	CDD
Adjt tech ter	C	TECH	347	0,00	3-2	CDD
Adjt tech ter	C	TECH	347	0,00	3-2	CDD
Adjt tech ter	C	TECH	347	0,00	3-2	CDD
Adjt tech ter	C	TECH	347	0,00	3-2	CDD
Adjt tech ter	C	TECH	347	0,00	3-2	CDD
Adjt tech ter	C	TECH	347	0,00	3-2	CDD
Adjt tech ter	C	TECH	347	0,00	3-2	CDD
Adjt tech ter	C	TECH	347	0,00	3-4	CDI
Adjt ter patrimoine	C	CULT	347	0,00	3-2	CDD
Administrateur Ter. HCI	A	ADM	1021	0,00	3-4	CDI
Assist conserv	B	CULT	366	0,00	3-2	CDD
Assist ens art	B	CULT	366	0,00	3-2	CDD
Assist ens art	B	CULT	366	0,00	3-2	CDD
Assist ens art	B	CULT	366	0,00	3-2	CDD
Assist ens art	B	CULT	373	0,00	3-2	CDD
Assist ens art Pal 2CI	B	CULT	377	0,00	3-1	CDD
Assist ens art Pal 2CI	B	CULT	377	0,00	3-4	CDI
Assist ens art Pal 2CI	B	CULT	377	0,00	3-4	CDI
Assist ens art Pal 2CI	B	CULT	377	0,00	3-2	CDD
Assist ens art Pal 2CI	B	CULT	377	0,00	3-2	CDD
Assist ens art Pal 2CI	B	CULT	377	0,00	3-2	CDD
Assist ens art Pal 2CI	B	CULT	377	0,00	3-2	CDD
Assist ens art Pal 2CI	B	CULT	377	0,00	3-2	CDD
Assist soc-ed	B	S	377	0,00	3-1	CDD
Assist soc-ed	B	S	377	0,00	3-1	CDD
Attaché Principal	A	ADM	979	0,00	3-3-2°	CDD
Attaché Principal	A	ADM	979	0,00	3-3-2°	CDD
Attaché Principal	A	ADM	929	0,00	3-3-2°	CDD
Attaché Territorial	A	ADM	810	0,00	3-4	CDI
Attaché Territorial	A	ADM	551	0,00	3-2	CDD
Attaché Territorial	A	ADM	635	0,00	3-4	CDI
Attaché Territorial	A	ADM	712	0,00	3-4	CDI
Attaché Territorial	A	ADM	635	0,00	3-3-2°	CDD
Attaché Territorial	A	ADM	551	0,00	3-3-2°	CDD

AGENTS NON TITULAIRES EN FONCTION AU 31/12/N	CATEGORIES (1)	SECTEUR (2)	REMUNERATION (3)		CONTRAT	
			Indice (8)	Euros	Fondement du contrat (4)	Nature du contrat (5)
Attaché Territorial	A	ADM	672	0,00	3-3-2°	CDD
Attaché Territorial	A	ADM	810	0,00	3-3-2°	CDD
Attaché Territorial	A	ADM	457	0,00	3-3-2°	CDD
Attaché terr. cons patr	A	CULT	517	0,00	3-3-2°	CDD
Attaché terr. cons patr	A	CULT	457	0,00	3-3-2°	CDD
Auxiliaire puér Pal 2Ci	C	MS	351	0,00	3-2	CDD
Auxiliaire puér Pal 2Ci	C	MS	351	0,00	3-2	CDD
Auxiliaire puér Pal 2Ci	C	MS	351	0,00	3-2	CDD
Auxiliaire puér Pal 2Ci	C	MS	351	0,00	3-2	CDD
Auxiliaire puér Pal 2Ci	C	MS	351	0,00	3-2	CDD
Auxiliaire puér Pal 2Ci	C	MS	351	0,00	3-2	CDD
Auxiliaire puér Pal 2Ci	C	MS	351	0,00	3-2	CDD
C-Médecin contrôleur	A	MS	852	0,00	3-3-2°	CDD
C-Médecin du travail	A	MS		33 029,85	3-3-2°	CDD
C-Médecin du travail	A	MS		108 339,52	3-4	CDI
C-Médiateur Culturel	A	CULT	423	0,00	3-4	CDI
Educat j enfant	B	S	377	0,00	3-1	CDD
Educat j enfant	B	S	377	0,00	3-1	CDD
Educat j enfant	B	S	377	0,00	3-1	CDD
Educat j enfant	B	S	377	0,00	3-1	CDD
Educat ter APS	B	SP	366	0,00	3-2	CDD
Educat ter APS	B	SP	366	0,00	3-2	CDD
Educat ter APS	B	SP	366	0,00	3-2	CDD
Educat ter APS	B	SP	366	0,00	3-2	CDD
Educat ter APS	B	SP	366	0,00	3-2	CDD
Educat ter APS	B	SP	366	0,00	3-2	CDD
Educat ter APS	B	SP	366	0,00	3-2	CDD
Educat ter APS	B	SP	366	0,00	3-2	CDD
Educat ter APS	B	SP	366	0,00	3-2	CDD
Educat ter APS	B	SP	366	0,00	3-2	CDD
Educat ter APS	B	SP	366	0,00	3-2	CDD
Educat ter APS	B	SP	366	0,00	3-1	CDD
Ingénieur	A	TECH	551	0,00	3-3-2°	CDD
Ingénieur	A	TECH	758	0,00	3-3-2°	CDD
Ingénieur Pal	A	TECH	979	0,00	3-3-2°	CDD
Ingénieur en chef HCI	A	TECH		82 748,52	3-4	CDI
Prof ens art CIN	A	CULT	440	0,00	3-1	CDD
Prof ens art CIN	A	CULT	440	0,00	3-4	CDI
Prof ens art CIN	A	CULT	440	0,00	3-4	CDI
Psychologue Classe Nor	A	MS	649	0,00	3-3-2°	CDD
Puér CIN	A	MS	476	0,00	3-2	CDD
Technicien Pal 2Ci	B	TECH	397	0,00	3-2	CDD
Technicien param CIN	B	MT	377	0,00	3-2	CDD
Technicien param CIN	B	MT	377	0,00	3-2	CDD
Technicien param CIN	B	MT	416	0,00	3-2	CDD



Ville de Dijon - Dijon Ville - Budget principal - CA - 2017

AGENTS NON TITULAIRES EN FONCTION AU 31/12/N	CATEGORIES (1)	SECTEUR (2)	REMUNERATION (3)		CONTRAT	
			Indice (8)	Euros	Fondement du contrat (4)	Nature du contrat (5)
<b>Agents occupant un emploi non permanent (7)</b>				<b>1 187 728,39</b>		
Adjt ter animation	C	ANIM	347	0,00	3-a°	CDD
Assist conserv	B	CULT	366	0,00	3-a°	CDD
Assist ens art Pal 2CI	B	CULT	377	0,00	3-a°	CDD
Assist ens art Pal 2CI	B	CULT	377	0,00	3-a°	CDD
Assistante maternelle	C	OTR		894 662,16	A Assistantes maternelles	CDD
Attaché Territorial	A	ADM	434	0,00	110-1	CDI
Attaché Territorial	A	ADM	434	0,00	110-1	CDD
Attaché Territorial	A	ADM	434	0,00	110-1	CDD
Attaché Territorial	A	ADM	457	0,00	110-1	CDD
Attaché Territorial	A	ADM	712	0,00	110-1	CDD
Attaché terr. cons patr	A	CULT	434	0,00	3-a°	CDD
Attaché terr. cons patr	A	CULT	434	0,00	3-a°	CDD
CEA		OTR		151 840,81	A Emplois aidés	CDD
Collaborateur de cabinet		OTR		133 038,22	110	CDD
Collaborateur de cabinet		OTR	861	0,00	110	CDD
Collaborateur de cabinet		OTR	777	0,00	110	CDD
Contrat accomp.empl./CUI		OTR		8 187,20	A Emplois aidés	CDD
Educat ter APS	B	SP	366	0,00	3-a°	CDD
Rédacteur	B	ADM	366	0,00	3-b	CDD
Rédacteur	B	ADM	366	0,00	3-b	CDD
Rédacteur	B	ADM	366	0,00	3-b	CDD
Rédacteur Pal 2CI	B	ADM	420	0,00	3-a°	CDD
<b>TOTAL GENERAL</b>				<b>1 411 846,28</b>		

(1) CATEGORIES: A, B et C.

(2) SECTEUR ADM : Administratif.  
TECH : Technique.  
URB : Urbanisme (dont aménagement urbain).  
S : Social.  
MS : Médico-social.  
MT : Médico-technique.  
SP : Sportif.  
CULT : Culturel  
ANIM : Animation.  
PM : Police.  
OTR : Missions non rattachables à une filière.

(3) REMUNERATION : Référence à un indice brut (indiquer le niveau de l'indice brut) de la fonction publique ou en euros annuels bruts (indiquer l'ensemble des éléments de la rémunération brute annuelle).

(4) CONTRAT : Motif du contrat (loi du 26 janvier 1984 modifiée) :  
3-a° : article 3, 1er alinéa : accroissement temporaire d'activité.  
3-b : article 3, 2ème alinéa : accroissement saisonnier d'activité.  
3-1 : remplacement d'un fonctionnaire autorisé à servir à temps partiel ou indisponible (maladie, maternité...).  
3-2 : vacance temporaire d'un emploi.  
3-3-1° : absence de cadre d'emplois de fonctionnaires susceptibles d'assurer les fonctions correspondantes.  
3-3-2° : emplois du niveau de la catégorie A lorsque les besoins des services ou la nature des fonctions le justifient.  
3-3-3° : emplois de secrétaire de mairie des communes de moins de 1 000 habitants et de secrétaire des groupements composés de communes dont la population moyenne est inférieure à ce seuil.  
3-3-4° : emplois à temps non complet des communes de moins de 1 000 habitants et des groupements composés de communes dont la population moyenne est inférieure à ce seuil, lorsque la quotité de temps de travail est inférieure à 50 %.  
3-3-5° : emplois des communes de moins de 2 000 habitants et des groupements de communes de moins de 10 000 habitants dont la création ou la suppression dépend de la décision d'une autorité qui s'impose à la collectivité ou à l'établissement en matière de création, de changement de périmètre ou de suppression d'un service public.  
3-4 : article 21 de la loi n° 2012-347 : contrat à durée indéterminée obligatoirement proposée à un agent contractuel.  
38 : article 38 travailleurs handicapés catégorie C.  
47 : article 47 recrutements directs sur emplois fonctionnels  
110 : article 110 collaborateurs de groupes de cabinets.  
110-1 : collaborateurs de groupes d'élus.  
A : autres (préciser).

## Ville de Dijon - Dijon Ville - Budget principal - CA - 2017

- (5) Indiquer si l'agent contractuel est titulaire d'un contrat à durée déterminée (CDD) ou d'un contrat à durée indéterminée (CDI). Les contrats particuliers devront être labellisés « A / autres » et feront l'objet d'une précision (ex : « contrats aidés »).
- (6) Occupent un emploi permanent de la fonction publique territoriale, les agents non titulaires recrutés sur le fondement des articles 3-1, 3-2, 3-3, 38 et 47 de la loi n° 84-53 du 26 janvier 1984, ainsi que les agents qui sont titulaires d'un contrat à durée indéterminée pris sur le fondement de l'article 21 de la loi n° 2012-347.
- (7) Occupent un emploi non permanent de la fonction publique territoriale, les agents non titulaires recrutés sur le fondement des articles 3, 110 et 110-1.
- (8) Si un contrat fixe comme référence de rémunération un traitement hors échelle, il convient de mentionner le chevron conformément à l'article 6 décret 85-1148 du 20 octobre 1985.

<b>IV – ANNEXES</b>	<b>IV</b>
<b>AUTRES ELEMENTS D'INFORMATION ACTIONS DE FORMATION DES ELUS AU 31/12/N</b>	<b>C1.2</b>

**C1.2 – ACTIONS DE FORMATION DES ELUS AU 31/12/N (1)**

<b>ELUS BENEFICIAIRES DES ACTIONS DE FORMATION</b>	<b>ACTIONS DE FORMATION FINANCEES PAR LA COMMUNE OU L'ETABLISSEMENT</b>
Aline FERRIERE	Convention de formation annuelle - Formations nationales CONDORCET de 32 élus :
Anne DILLENSEGER	7èmes Rencontres Nationales des PEL de Brest les 8 et 9/3
Anne DILLENSEGER	Séminaire des Elus La ROCHELLE du 23 au 25/8
Anne DILLENSEGER	Convention de formation annuelle - Formations nationales CONDORCET de 32 élus :
Badiaâ MASLOUHI	Convention de formation annuelle - Formations nationales CONDORCET de 32 élus :
Benoît BORDAT	Séminaire des Elus La ROCHELLE du 23 au 25/8
Benoît BORDAT	Convention de formation annuelle - Formations nationales CONDORCET de 32 élus :
Catherine HERVIEU	Journées nationales des élu-es municipaux les 31/1 et 1/2
Catherine HERVIEU	Université 2017 du Cédés : nouveau paysage politique du 22 au 25/8
Catherine HERVIEU	Analyser le budget de sa collectivité le 9/10
Charles ROZOY	Convention de formation annuelle - Formations nationales CONDORCET de 32 élus :
Christine MARTIN	Rencontres Nationales de la Culture en Avignon les 15 et 16/7
Christine MARTIN	Séminaire des Elus La ROCHELLE du 23 au 25/8
Christine MARTIN	Convention de formation annuelle - Formations nationales CONDORCET de 32 élus :
Christophe BERTHIER	Séminaire des Elus La ROCHELLE du 23 au 25/8
Christophe BERTHIER	Convention de formation annuelle - Formations nationales CONDORCET de 32 élus :
Claire TOMASELLI	Convention de formation annuelle - Formations nationales CONDORCET de 32 élus :
Colette POPARD	La nouvelle carte intercommunale les 1 et 2/2
Colette POPARD	Convention de formation annuelle - Formations nationales CONDORCET de 32 élus :
Delphine BLAYA	Convention de formation annuelle - Formations nationales CONDORCET de 32 élus :
Denis HAMEAU	Convention de formation annuelle - Formations nationales CONDORCET de 32 élus :
Didier MARTIN	Convention de formation annuelle - Formations nationales CONDORCET de 32 élus :
Dominique MARTIN-GENDRE	Rencontre Nationale Fil bleu le 25/1
Dominique MARTIN-GENDRE	Séminaire des Elus La ROCHELLE du 23 au 25/8
Dominique MARTIN-GENDRE	Convention de formation annuelle - Formations nationales CONDORCET de 32 élus :
Françoise TENENBAUM	Séminaire des Elus La ROCHELLE du 23 au 25/8
Françoise TENENBAUM	Convention de formation annuelle - Formations nationales CONDORCET de 32 élus :
Frédéric FAVERJON	Université 2017 du Cédés : nouveau paysage politique du 22 au 25/8
Frédéric FAVERJON	Analyser le budget de sa collectivité le 9/10
Georges MAGLICA	Convention de formation annuelle - Formations nationales CONDORCET de 32 élus :
Hamid EL HASSOUNI	Séminaire de Formation les 22 et 23/11
Hamid EL HASSOUNI	Convention de formation annuelle - Formations nationales CONDORCET de 32 élus :
Hyacinthe DIOUF	La nouvelle carte intercommunale les 1 et 2/2
Hyacinthe DIOUF	Convention de formation annuelle - Formations nationales CONDORCET de 32 élus :
Hélène ROY	Séminaire des Elus La ROCHELLE du 23 au 25/8
Hélène ROY	Convention de formation annuelle - Formations nationales CONDORCET de 32 élus :
Jean Yves PIAN	Convention de formation annuelle - Formations nationales CONDORCET de 32 élus :
Jean-Claude DECOMBARD	Convention de formation annuelle - Formations nationales CONDORCET de 32 élus :
Jean-Patrick MASSON	Université 2017 du Cédés : nouveau paysage politique du 22 au 25/8
Jean-Patrick MASSON	Convention de formation annuelle - Formations nationales CONDORCET de 32 élus :
Jean-Yves PIAN	Séminaire des Elus La ROCHELLE du 23 au 25/8
Joel MEKHANTAR	Convention de formation annuelle - Formations nationales CONDORCET de 32 élus :
Laurent GRANDGUILLAUME	Convention de formation annuelle - Formations nationales CONDORCET de 32 élus :
Lionel BARD	Convention de formation annuelle - Formations nationales CONDORCET de 32 élus :
Lydie PFANDER-MENY	Convention de formation annuelle - Formations nationales CONDORCET de 32 élus :
Lê-Chinh AVENA	7èmes Rencontres Nationales des PEL de Brest les 8 et 9/3
Lê-Chinh AVENA	Convention de formation annuelle - Formations nationales CONDORCET de 32 élus :
Mohamed BEKHTAOUI	Séminaire de Formation les 22 et 23/11
Mohamed BEKHTAOUI	Convention de formation annuelle - Formations nationales CONDORCET de 32 élus :
Nathalie KOENDERS	Séminaire des Elus La ROCHELLE du 23 au 25/8
Nathalie KOENDERS	Convention de formation annuelle - Formations nationales CONDORCET de 32 élus :
Nuray AKPINAR-ISTIQUAM	Séminaire des Elus La ROCHELLE du 23 au 25/8
Nuray AKPINAR-ISTIQUAM	Convention de formation annuelle - Formations nationales CONDORCET de 32 élus :
Océane CHARRET-GODARD	Convention de formation annuelle - Formations nationales CONDORCET de 32 élus :
Patrice CHÂTEAU	Analyser le budget de sa collectivité le 9/10
Pierre PRIBETICH	Séminaire des Elus La ROCHELLE du 23 au 25/8
Pierre PRIBETICH	Convention de formation annuelle - Formations nationales CONDORCET de 32 élus :
Sandrine HILY	Analyser le budget de sa collectivité le 9/10
Sladana ZIVKOVIC	Séminaire des Elus La ROCHELLE du 23 au 25/8

<b>ELUS BENEFICIAIRES DES ACTIONS DE FORMATION</b>	<b>ACTIONS DE FORMATION FINANCEES PAR LA COMMUNE OU L'ETABLISSEMENT</b>
Sladana ZIVKOVIC Stéphanie MODDE	Convention de formation annuelle - Formations nationales CONDORCET de 32 élus : Analyser le budget de sa collectivité le 9/10

(1) Articles L. 2123-12 et L. 2123-14-1 du CGCT.

<b>IV – ANNEXES</b>	<b>IV</b>
<b>AUTRES ELEMENTS D'INFORMATIONS LISTE DES ORGANISMES DANS LESQUELS LA COLLECTIVITE A PRIS UN ENGAGEMENT FINANCIER</b>	<b>C2</b>

**C2 – LISTES DES ORGANISMES DANS LESQUELS A ETE PRIS UN ENGAGEMENT FINANCIER (articles L. 2313-1 et L. 2313-1-1 du CGCT)**

Les documents financiers et comptables de ces organismes sont mis à la disposition du public à Hôtel de Ville - Place de la Libération- 21000 DIJON (documents financiers et comptable 2017) (1). Toute personne a le droit de demander communication.

La nature de l'engagement (2)	Nom de l'organisme	Raison sociale de l'organisme	Nature juridique de l'organisme	Montant de l'engagement
<b>Délégation de service public (3)</b>				
- convention affermage 29/12/10 Parc des Expositions et des Congrès (recettes)	Association du Parc des Expositions et des Congrès (Dijon Congrexpo)	Association	Association	260 000,00
- convention affermage 24/01/2013 structures multi-accueil de la petite enfance Junot et Roosevelt	Léo Lagrange Centre-Est	Association	Association	527 700,00
- convention affermage 25/07/14 structure multi accueil de la petite enfance du centre social le Tempo	Léo Lagrange Centre-Est	Association	Association	393 900,00
<b>Détention d'une part du capital</b>				
-	SPLAAD	SPL	Société publique locale	300 000,00
-	Caisse d Epargne de Bourgogne (Société locale d Epargne)	SA	Société Anonyme	152 432,00
-	SCIC Habitat Bourgogne Champagne	SA HLM	Société anonyme d HLM	105 854,00
-	Dijon Bourgogne Image	SEM	Société d économie mixte	56 000,00
-	Le Toit Bourguignon	SCIC d HLM	Société coopérative d Intérêt collectif d HLM	53 586,00
-	VILLEO	SA d HLM	Société anonyme d HLM	3 798,00
-	Schneider	SA	Société Anonyme	732,00
-	Crédit Agricole	SA	Société Anonyme	305,00
-	Bourgogne Habitat	SCIC d HLM	Société coopérative d'intérêt collectif d HLM	229,00
<b>Garantie ou cautionnement d'un emprunt</b>				
-	SCIC HABITAT BOURGOGNE CHAMPAGNE	SA HLM	Société anonyme d'&HLM	23 585 147,93
-	GRAND DIJON HABITAT	EPIC	Etablissement public industriel et commercial	53 183 780,84
-	A.L.I.S	Association	Association	505 237,68
-	ICF SUD-EST MEDDITERANEE SA HLM	SA d'&HLM	Société Anonymr d'& HLM	2 408 239,68
-	ASS FOYER DU RENOUVEAU	Association	Association	125 959,32
-	Ass LARPE	Association	Association	130 566,04
-	ORVITIS	EPIC	Etablissement public industriel et commercial	4 869 269,11
-	ASSOCIATION UNION LUSO FRANCAISE EUROPEENNE (ULFE)	Association	Association	209 308,69
-	SCI IMMO EIFFEL	SCI	SCI	1 747 305,90
-	ADOMA	SEM	Société d'&Economie Mixte	2 215 005,60
-	VILLEO	SA d'&HLM	Société Anonyme d'&HLM	17 438 534,89
-	LA VAPEUR	EPIC	Etablissement public industriel et commercial	377 099,99
-	MAISON RETRAITE LA PROVIDENCE	Association	Association	1 850 045,95
-	SPLAAD	Société Publique Locale	Société Publique Locale	35 573 333,31
-	L'&ARCHE A DIJON	Association	Association	26 138,40
-	ASSOCIATION DU PARC DES EXPOSITIONS ET DES CONGRES DE DIJON	Association	Association	791 666,62
-	SOCIETE EST METROPOLE	SA	Société Anonyme	231 162,97
-	CRISD	Association	Association	22 414,79
-	SEDAP (Société d'&entraide et d'&action psychologique)	Association	Association	983 671,13
-	Association LE COIN DU MIROIR	Association	Association	20 132,92
-	MAISON DE RETRAITE SAINT PHILIBERT	Association	Association	1 414 761,00

<u>Subventions supérieures à 75 000 € ou représentant plus de 50 % du produit figurant au compte de résultat de l'organisme</u>				
-	ACODEGE	Association	Association	99 200,00
-	Alliance Dijon Gym 21	Association	Association	133 843,00
-	Alliance Dijon Natation	Association	Association	95 163,62
-	Art Danse Bourgogne	Association	Association	98 500,00
-	Association La tête de mule	Association	Association	90 000,00
-	Association Le coin du miroir	Association	Association	102 400,00
-	Association Les PEP 21	Association	Association	367 499,00
-	Association Zutique Productions	Association	Association	94 800,00
-	Association Bourguignonne Culturelle	Association	Association	370 000,00
-	Association JDA DIJON BOURGOGNE	Association	Association	140 865,00
-	Association de la Cité de la Gastronomie et du Vin	Association	Association	875 000,00
-	Association Sportive des PTT (ASPTT)	Association	Association	101 010,25
-	Cercle Laïque Dijonnais	Association	Association	99 000,00
-	Cercle Sportif Laïque Dijonnais	Association	Association	120 179,51
-	Compagnie L Artifice	Association	Association	165 000,00
-	Compagnie Pitoiset	Association	Association	125 000,00
-	Dijon Football Côte d'Or	Association	Association	100 424,75
-	Dijon Université Club athlétisme	Association	Association	83 292,50
-	Fédération des unions commerciales et artisanales de Dijon	Association	Association	95 000,00
-	Fédération Française des MJC	Association	Association	729 263,00
-	FMDP Trad Culture	Association	Association	90 000,00
-	Grand Dijon Médiation	Association	Association	121 000,00
-	Léo Lagrange Centre est	Association	Association	748 300,00
-	Ligue de l'enseignement de Côte d'Or Créativ	Association	Association	99 807,35
-	Mission locale de l'arrondissement de Dijon	Association	Association	94 263,00
-	MJC Bourroches-Valendons	Association	Association	420 026,51
-	MJC des Grésilles	Association	Association	276 016,00
-	MJC Montchapet-Maladière	Association	Association	302 844,13
-	Office des Personnes Agées de Dijon	Association	Association	80 660,00
-	Office Municipal du Sport de Dijon (OMS)	Association	Association	81 000,00
-	Orchestre Dijon Bourgogne	Association	Association	810 000,00
-	Société Dijonnaise de l'Assistance par le Travail (SDAT)	Association	Association	242 951,20
-	Sprinter Club Olympique Dijonnais	Association	Association	84 180,00
-	Stade Dijonnais Côte d'Or	Association	Association	85 384,25
-	Tennis Club Dijonnais	Association	Association	130 225,00
-	Centre Communal d'Action Sociale	Etablissement public communal	Etablissement public communal	7 181 347,06
-	EPCAPA	Etablissement public communal	Etablissement public communal	350 000,00
-	Caisse d'Allocations Familiales (CAF)	Organisme de sécurité sociale	Organisme de sécurité sociale	663 000,00
-	Grand Dijon Habitat	EPIC	Etablissement public industriel et commercial	87 000,00
-	Régie personnalisée de l'Opéra-Dijon	EPIC	Etablissement public industriel et commercial	6 670 000,00
-	Régie personnalisée de La Vapeur	EPIC	Etablissement public industriel et commercial	1 696 156,00
-	SCOP SARL Nouveau Théâtre de Bourgogne	Société à responsabilité limitée	Société à responsabilité limitée	960 000,00
-	Société des auteurs, réalisateurs, producteurs L ARP	Société civile	Société civile	106 200,00
-	Dijon Métropole	EPIC (métropole)	EPIC (métropole)	80 552,24
<b>Autres</b>				

(1) Hôtel de ville pour les communes et siège de l'établissement pour les EPIC, syndicat etc... et autres lieux publics désignés par la commune ou l'établissement.

(2) Indiquer la date de la décision (délibérations, contrats ou décisions de l'exécutif).

(3) Préciser la nature de la délégation (concession, affermage, régie intéressée ...).

<b>IV – ANNEXES</b>	<b>IV</b>
<b>AUTRES ELEMENTS D'INFORMATIONS LISTE DES ORGANISMES DE REGROUPEMENT</b>	<b>C3.1</b>

**C3.1 – LISTE DES ORGANISMES DE REGROUPEMENT AUXQUELS ADHERE LA COMMUNE OU  
L'ETABLISSEMENT**

DESIGNATION DES ORGANISMES	DATE D'ADHESION	MODE DE FINANCEMENT (1)	MONTANT DU FINANCEMENT
<b>Etablissements publics de coopération intercommunale</b>			
Syndicat Intercommunal de sauvegarde et de mise en valeur du Plateau du Sud Dijonnais (SIPLASUD)	30/09/1974	Sans fiscalité propre	6 962,56
Dijon Métropole (métropole depuis 2017)	01/01/2000	Fiscalité propre (fiscalité professionnelle unique)	0,00
Syndicat Intersommunal d'aménagement de la Tille aval, de la Norges et de l'Arnison (SITNA)	08/11/2010	sans fiscalité propre - Cotisation/ contribution	2 769,98
Syndicat du bassin de l'Ouche (SBO)	16/12/2013	Sans fiscalité propre - Cotisation/ contribution	57 259,80
<b>Autres organismes de regroupement</b>			

(1) Indiquer si le financement est fait par TPZ, TPU, TPU + fiscalité additionnelle, fiscalité additionnelle ou sans fiscalité propre.



<b>IV – ANNEXES</b>	<b>IV</b>
<b>AUTRES ELEMENTS D'INFORMATIONS LISTE DES ETABLISSEMENTS PUBLICS CREEES PAR LA COMMUNE</b>	<b>C3.2</b>

**C3.2 – LISTE DES ETABLISSEMENTS PUBLICS CREEES (1)**

Catégorie d'établissement	Intitulé / objet de l'établissement	Date de création	N° et date délibération	Nature de l'activité (SPIC/SPA)	TVA (oui / non)
Caisse des écoles	Caisse des écoles Publiques de Dijon		-	SPA	Non
Régie personnalisée (établissement public administratif)	Caisse de Crédit Municipal de Dijon		-	SPA	Non
CCAS	Centre Communal d'Action Sociale	06/01/1986	- 06/01/1986	SPA	Non
Régie personnalisée (EPIC)	La Vapeur	01/01/2006	- 01/01/2006	SPIC	Oui
Régie personnalisée (EPIC)	Opéra de Dijon	01/01/2009	- 15/12/2008	SPIC	Oui

(1) Il s'agit de recenser les établissements publics créés par la collectivité pour l'exploitation directe d'un service public relevant de sa compétence.

Pour rappel, la collectivité a l'obligation de constituer une régie si le service concerné est de nature industrielle et commerciale (cf. article L. 1412-1 du CGCT) ou la faculté de constituer une régie si le service concerné est de nature administrative et n'est pas de ceux qui, par leur nature ou par la loi, ne peuvent être assurés que par la collectivité elle-même (cf. article L. 1412-2 du CGCT).

Les régies ainsi créées peuvent, au choix de la collectivité, être dotées :

- soit de la personnalité morale et de l'autonomie financière ;
- soit de la seule autonomie financière.

Cependant, il convient de préciser que seules les régies dotées de la personnalité morale et de l'autonomie financière sont dénommées établissement public et doivent être recensées dans cet état.

<b>IV – ANNEXES</b>	<b>IV</b>
<b>AUTRES ELEMENTS D'INFORMATIONS</b> <b>LISTE DES SERVICES ASSUJETTIS A LA TVA ET NON ERIGES EN BUDGET ANNEXE</b>	<b>C3.4</b>

**C3.4 – LISTE DES SERVICES ASSUJETTIS A LA TVA ET NON ERIGES EN BUDGET ANNEXE**

Catégorie d'établissement	Intitulé / objet de l'établissement	Date de création	N° et date délibération	Nature de l'activité (SPIC/SPA)
	Restaurant du personnel		-	SPA
	Redevances commerciales		-	SPA
	Redevances des bars/snacks et distributeurs de boissons		-	SPA
	Redevances des réseaux de téléphonie		-	SPA
	Parc des Expositions et des Congrès		-	SPIC
	Camping		-	SPIC
	Port du Canal		-	SPA
	Locations de salles et de matériel		-	SPA
	Restauration municipale - Vente de repas		-	SPA
	Comptoir des ventes des musées		-	SPA
	Action foncière		-	SPA
	Vente de bois		-	SPA
	Grand Théâtre travaux		-	SPA
	Assistance technique municipale		-	SPA
	Auditorium		-	SPA

<b>IV – ANNEXES</b>	<b>IV</b>
<b>AUTRES ELEMENTS D'INFORMATION PRESENTATION AGREGÉE DU BUDGET PRINCIPAL ET DES BUDGETS ANNEXES</b>	<b>C3.5</b>

**C3.5 – PRESENTATION AGREGÉE DU BUDGET PRINCIPAL ET DES BUDGETS ANNEXES**

**1 – BUDGET PRINCIPAL**

SECTION	Crédits ouverts (BP+DM+RAR N-1)	Réalisations - mandats ou titres (1)	Restes à réaliser au 31/12	Crédits annulés
<b>INVESTISSEMENT</b>				
DEPENSES	88 435 167,07	42 273 230,43	0,00	46 161 936,64
RECETTES	88 435 167,07	35 685 689,55	0,00	52 749 477,52
<b>FONCTIONNEMENT</b>				
DEPENSES	247 555 512,91	195 707 790,33	0,00	51 847 722,58
RECETTES	247 555 512,91	218 672 461,07	0,00	28 883 051,84

(1) Y compris les rattachements.

**2 – BUDGETS ANNEXES (autant de tableaux que de budget) (1)**

BUDGET : Dijon Ville - Auditorium / N°SIRET :				
SECTION	Crédits ouverts (BP+DM+RAR N-1)	Réalisations - mandats ou titres (2)	Restes à réaliser au 31/12	Crédits annulés
<b>INVESTISSEMENT</b>				
DEPENSES	0,00	0,00	0,00	0,00
RECETTES	0,00	0,00	0,00	0,00
<b>FONCTIONNEMENT</b>				
DEPENSES	0,00	0,00	0,00	0,00
RECETTES	0,00	0,00	0,00	0,00

(1) Ne sont pas pris en compte les CCAS et caisses des écoles, régies personnalisées ...qui sont des personnes morales distinctes de la commune ou de l'établissement de rattachement juridique.

(2) Y compris les rattachements.

**3 – PRESENTATION AGRÉGÉE DU BUDGET PRIMITIF ET DES BUDGETS ANNEXES (avant la neutralisation des flux réciproques)**

SECTION	Crédits ouverts (BP+DM+RAR N-1)	Réalisations - mandats ou titres (1)	Restes à réaliser au 31/12	Crédits annulés
<b>INVESTISSEMENT</b>				
DEPENSES	88 435 167,07	42 273 230,43	0,00	46 161 936,64
RECETTES	88 435 167,07	35 685 689,55	0,00	52 749 477,52
<b>FONCTIONNEMENT</b>				
DEPENSES	247 555 512,91	195 707 790,33	0,00	51 847 722,58
RECETTES	247 555 512,91	218 672 461,07	0,00	28 883 051,84
<b>TOTAL GENERAL DES DEPENSES</b>	335 990 679,98	237 981 020,76	0,00	98 009 659,22
<b>TOTAL GENERAL DES RECETTES</b>	335 990 679,98	254 358 150,62	0,00	81 632 529,36

(1) Y compris les rattachements.

<b>IV – ANNEXES</b>	<b>IV</b>
<b>AUTRES ELEMENTS D'INFORMATION PRESENTATION AGREGÉE ET CONSOLIDÉE DU BUDGET PRINCIPAL ET DES BUDGETS ANNEXES</b>	<b>C3.5</b>

**4 – FLUX RECIPROQUES ENTRE LE BUDGET PRINCIPAL ET LES BUDGETS ANNEXES (Cf. liste des principales opérations en annexe de la M14) (1)**

SECTION	Crédits ouverts (BP+DM+RAR N-1)	Réalisations - mandats ou titres (2)	Restes à réaliser au 31/12	Crédits annulés
<b>INVESTISSEMENT</b>				
DEPENSES	0,00	0,00	0,00	0,00
RECETTES	0,00	0,00	0,00	0,00
<b>FONCTIONNEMENT</b>				
DEPENSES	0,00	0,00	0,00	0,00
RECETTES	0,00	0,00	0,00	0,00

(1) La présentation de ce tableau des flux réciproques est facultative.

(2) Y compris les rattachements.

**5 – PRESENTATION CONSOLIDEE DU BUDGET PRIMITIF ET DES BUDGETS ANNEXES (après la neutralisation des flux réciproques) (1)**

SECTION	Crédits ouverts (BP+DM+RAR N-1)	Réalisations - mandats ou titres (2)	Restes à réaliser au 31/12	Crédits annulés
<b>INVESTISSEMENT</b>				
DEPENSES	88 435 167,07	42 273 230,43	0,00	46 161 936,64
RECETTES	88 435 167,07	35 685 689,55	0,00	52 749 477,52
<b>FONCTIONNEMENT</b>				
DEPENSES	247 555 512,91	195 707 790,33	0,00	51 847 722,58
RECETTES	247 555 512,91	218 672 461,07	0,00	28 883 051,84
<b>TOTAL GENERAL DES DEPENSES</b>	335 990 679,98	237 981 020,76	0,00	98 009 659,22
<b>TOTAL GENERAL DES RECETTES</b>	335 990 679,98	254 358 150,62	0,00	81 632 529,36

(1) La présentation de ce tableau est obligatoire si celui des flux réciproques est produit.

(2) Y compris les rattachements.

<b>IV – ANNEXES</b>	<b>IV</b>
<b>AUTRES ELEMENTS D'INFORMATION IDENTIFICATION DES FLUX CROISES</b>	<b>C3.6</b>

**C3.6 – IDENTIFICATION DES FLUX CROISES****1 – FLUX RECIPROQUES ENTRE LE GROUPEMENT A FISCALITE PROPRE ET LES COMMUNES (cf. liste des opérations en annexe de la M14)**

SECTION	Crédits ouverts (BP + DM dont RAR N-1)	Réalisations - mandats ou titres	Restes à réaliser au 31/12	Crédits annulés
<b>INVESTISSEMENT</b>				
Dépenses	0,00	0,00	0,00	0,00
Recettes	0,00	0,00	0,00	0,00
<b>FONCTIONNEMENT</b>				
Dépenses	0,00	0,00	0,00	0,00
Recettes	0,00	0,00	0,00	0,00

**2 – PRESENTATION CONSOLIDEE DU GROUPEMENT A FISCALITE PROPRE ET DES COMMUNES (après la neutralisation des flux réciproques)**

SECTION	Crédits ouverts (BP + DM dont RAR N-1)	Réalisations - mandats ou titres	Restes à réaliser au 31/12	Crédits annulés
<b>INVESTISSEMENT</b>				
Dépenses	0,00	0,00	0,00	0,00
Recettes	0,00	0,00	0,00	0,00
<b>FONCTIONNEMENT</b>				
Dépenses	0,00	0,00	0,00	0,00
Recettes	0,00	0,00	0,00	0,00
<b>TOTAL GENERAL DES DEPENSES</b>	0,00	0,00	0,00	0,00
<b>TOTAL GENERAL DES RECETTES</b>	0,00	0,00	0,00	0,00

(1) Cet état doit être rempli uniquement par les groupements à fiscalité propre.

<b>IV – ANNEXES</b>	<b>IV</b>
<b>DECISIONS EN MATIERE DE TAUX DE CONTRIBUTIONS DIRECTES</b>	<b>D1</b>

**D1 – TAUX DE CONTRIBUTIONS DIRECTES**

Libellés	Bases notifiées (si connues à la date de vote)	Variation des bases/N-1 (%)	Taux appliqués par décision de l'assemblée délibérante (%)	Variation de taux/N-1 (%)	Produit voté par l'assemblée délibérante	Variation du produit/N-1 (%)
Taxe d'habitation	196 693 000,00	-1,31	23,89	0,00	46 989 958,00	-1,31
TFPB	212 409 000,00	1,37	29,28	0,00	62 193 355,00	1,37
TFPNB	390 900,00	-2,54	92,79	0,00	362 716,00	-2,54
CFE	0,00	0,00	0,00	0,00	0,00	0,00
<b>TOTAL</b>	<b>0,00</b>	<b>0,00</b>			<b>0,00</b>	<b>0,00</b>

<b>IV – ANNEXES</b>	<b>IV</b>
<b>ARRETE ET SIGNATURES</b>	<b>D2</b>

Nombre de membres en exercice : 0

Nombre de membres présents : 0

Nombre de suffrages exprimés : 0

VOTES :

Pour : 0

Contre : 0

Abstentions : 0

Date de convocation :

Présenté par (1) .

A , le

Délibéré par l'assemblée (2), réunie en session .

A , le

Les membres de l'assemblée délibérante (2),

Certifié exécutoire par (1) , compte tenu de la transmission en préfecture, le , et de la publication le

A ,le

(1) Indiquer le maire ou le président de l'organisme.

(2) L'assemblée délibérante étant : .