Accusé de réception - Ministère de l'Intérieur
021-242100005-20240329-DELIB2024-0103-DE
Accusé certifié exécutoire
Réception par le préfet : 29/03/2024
Publication : 29/03/2024
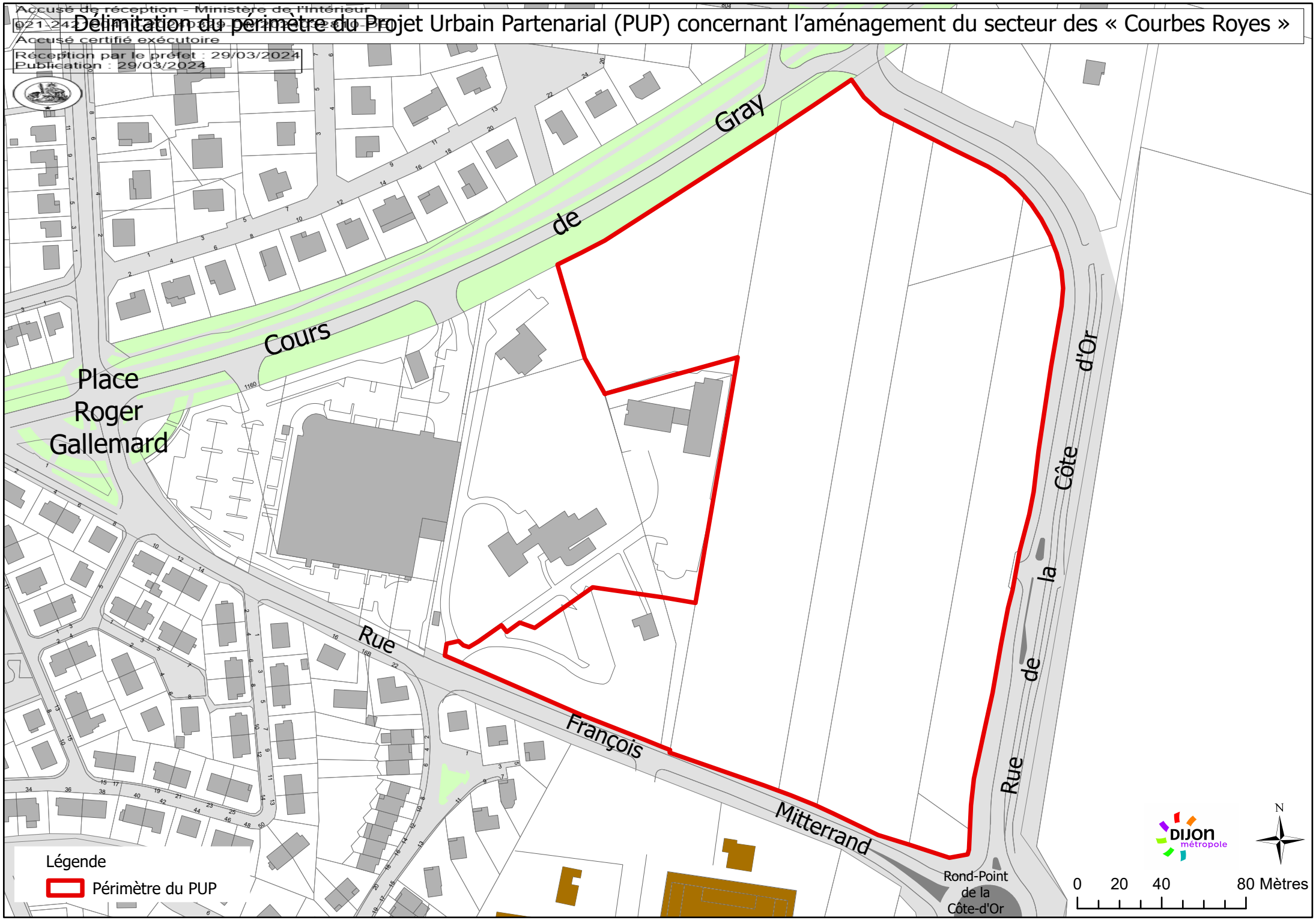
Délimitation du périmètre du Projet Urbain Partenarial (PUP) concernant l'aménagement du secteur des « Courbes Royes »