



## Annexe à la délibération du compte administratif 2018 de Dijon Métropole

### Résultats comptables de l'exercice et principaux mouvements de dépenses et de recettes réalisés

Conformément à l'article 107 de la Loi n°2015-991 du 07 août 2015 portant nouvelle organisation territoriale de la République (dite loi NOTRe), et à l'article L.2313-1 du Code Général des Collectivités Territoriales, *une « présentation brève et synthétique retraçant les informations financières essentielles »* est jointe au compte administratif afin de permettre aux citoyens d'en saisir les enjeux.

Il est précisé que la présente annexe vise à répondre à cette obligation légale, en complément du rapport plus « classique » présenté au conseil métropolitain.

## SOMMAIRE

- 1) Résultats comptables de l'exercice
- 2) Schéma d'équilibre général
- 3) Ratios financiers consolidés
- 4) Synthèse de l'exécution financière
- 5) Réalisation des dépenses d'équipement
- 6) Autres dépenses d'investissement (*hors amortissement du capital de la dette et non comptabilisées en tant que dépenses d'équipement*)
- 7) Répartition des recettes
- 8) Répartition des dépenses

<b>Le compte administratif 2018 (budgets principal + annexes) s'élève à :</b> <i>(en opérations réelles avec retraitements des flux croisés entre budgets)</i>	
<b>en dépenses</b>	<b>313 852 774,79 €</b>
dont dépenses de fonctionnement	231 135 683,26 €
dont dépenses d'investissement	82 717 091,53 €
<b>en recettes</b> (hors affectation du résultat de l'exercice précédent)	<b>324 448 478,84 €</b>
<b>soit un solde excédentaire sur l'exercice de</b>	<b>10 595 704,05 €</b>
auquel doit être ajouté l'excédent global constaté fin 2017	53 060 079,86 €
<b>soit un excédent global au 31/12/2018 de</b>	<b>63 655 783,91 €</b>
qui doit être corrigé du solde des reports	- 5 349 339,31 €
<b>donnant un excédent disponible de</b> <b>(à reprendre au budget supplémentaire 2019)</b>	<b>58 306 444,60 €</b>

<u>Excédents détaillés par budget</u>	<b>Compte administratif (CA) 2018</b>	<i>Rappel résultats CA 2017</i>
Budget principal	17 340 566,37	9 236 231,65 €
Budget annexe des transports publics urbains	25 950 139,65	29 165 108,93 €
Budget annexe de la décharge de produits inertes et des DASRI	1 894 593,16	1 411 379,27 €
Budget annexe du groupe turbo-alternateur	2 466 079,49	3 035 745,47 €
Budget annexe du crematorium	844 030,07	1 282 183,24 €
Budget annexe de l'eau	940 474,11	359 241,92 €
Budget annexe de l'assainissement	8 097 774,92	6 769 083,89 €
Budget annexe des parkings en ouvrage	410 141,10	968 576,36 €
Budgets annexes des prestations rendues aux administrations publiques en matière :		
- de traitement des ordures ménagères	161 344,00	-401,76 €
- de collecte des ordures ménagères	201 301,73	13 232,22
<b>Total sur l'ensemble des budgets</b>	<b>58 306 444,60</b>	<i>52 240 381,19 €</i>

**Le résultat global 2018**, corrigé des restes-à-réaliser en 2019, s'élève à **58,3 M€ tous budgets confondus**.

Ce niveau de résultat relativement élevé s'explique essentiellement :

- par les excédents dégagés au niveau du budget annexe des transports (25,9 M€) ;
- par le caractère structurellement excédentaire de certains budgets annexes, tels que, notamment, celui du Groupe Turbo-alternateur et celui de l'assainissement.

Au final, l'excédent à fin 2018, qui constitue une anticipation des moyens de financement des investissements pour 2019, permettra de limiter significativement le besoin d'emprunt en 2019.

# SCHEMA D'EQUILIBRE GENERAL

2

En opérations réelles, tous budgets confondus, hors reprise des résultats antérieurs et après retraitement des flux croisés entre budget principal et budgets annexes, le compte administratif 2018 s'établit aux montants suivants :

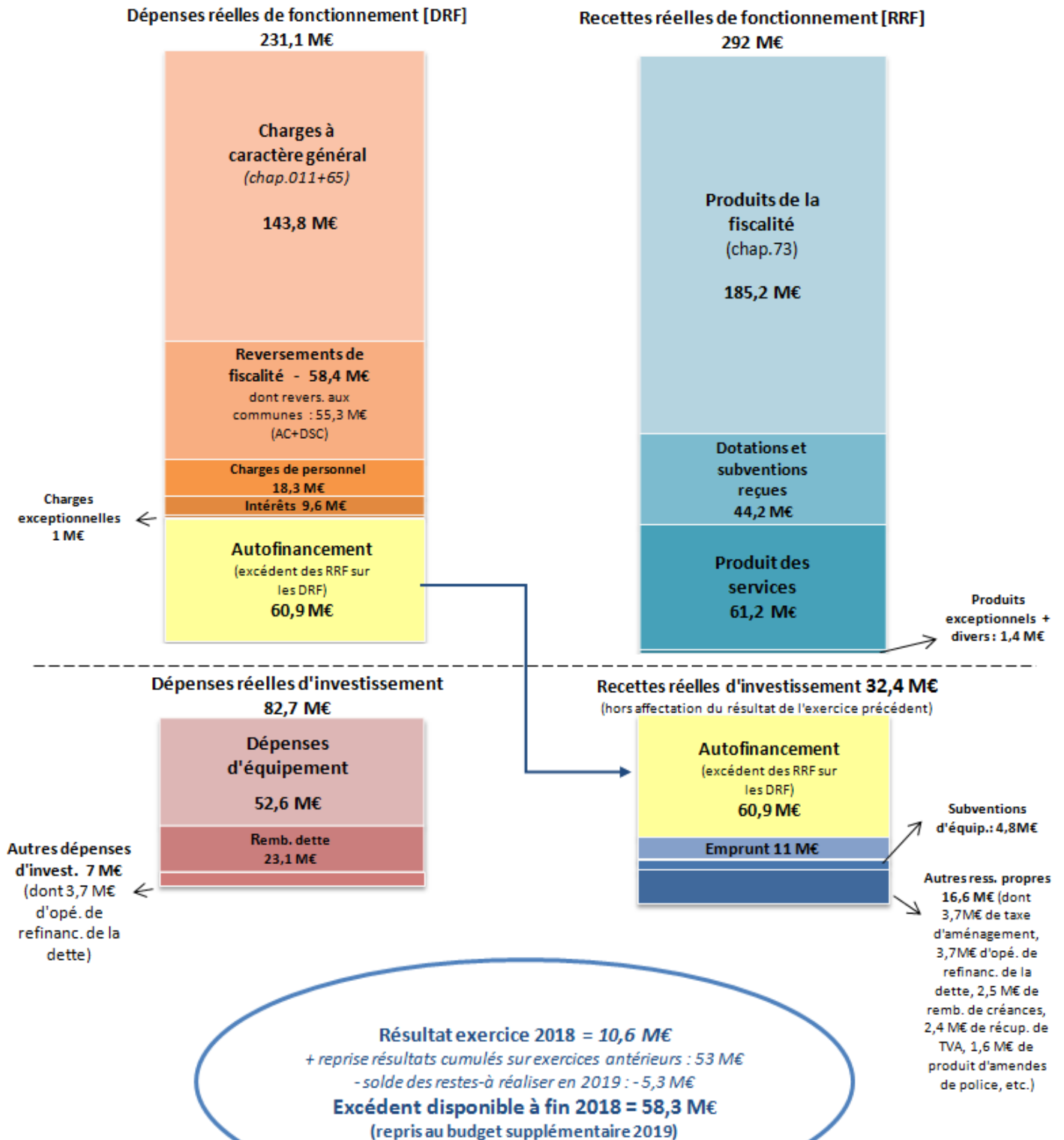

Nota : le total des dépenses réelles de fonctionnement (231,1 M€) et le total des recettes réelles d'investissement (32,4 M€) sont exprimés hors autofinancement (60,9 M€).

## RATIOS FINANCIERS CONSOLIDES (TOUS BUDGETS AGREGES)

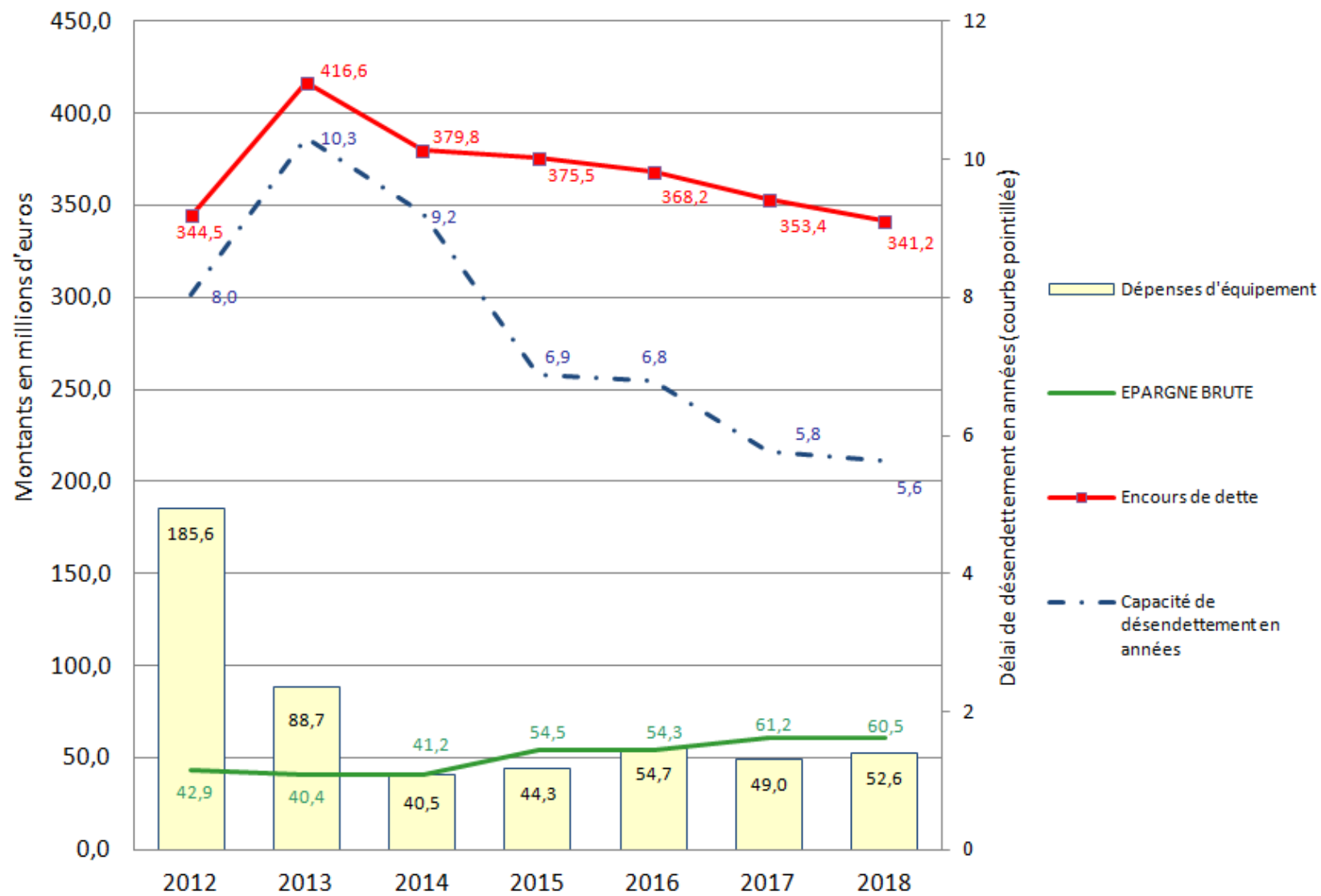

Nota : les montants figurant dans le graphique ci-dessus sont arrondis.

Concernant les résultats et équilibres financiers du compte administratif 2018, les principaux points à relever sont les suivants.

**1- Le maintien d'un niveau d'épargne brute significatif : 60,5 M€ en 2018** (après 61,2 M€ en 2017), permettant, à la fois, d'autofinancer une part significative du programme d'investissement de la mandature, et de désendetter la Métropole.

**L'épargne brute** (*excédent des recettes réelles de fonctionnement sur les dépenses réelles de fonctionnement, charges et produits exceptionnels retraités*) **atteint 60,5 M€ en 2018, et observe un très léger repli par rapport à 2017** (61,2 M€ au CA 2017), sous l'effet notamment de la poursuite de la baisse des concours financiers de l'Etat (- 0,4 M€ par rapport à 2017), quoique fortement atténuée par rapport aux précédents exercices.

Ce maintien d'une épargne solide s'explique à la fois par la gestion rigoureuse de la Métropole et la maîtrise des coûts de fonctionnement, ainsi que par l'évolution dynamique des recettes fiscales dans un contexte de poursuite de la croissance économique, laquelle s'est élevée à environ + 1,7 % en 2018, après + 2,3% en 2017 (selon des chiffres toujours prévisionnels de l'INSEE).

**Le taux d'épargne brute** (*épargne brute / recettes réelles de fonctionnement, produits et charges exceptionnels retraités*) **s'établit quant à lui à 20,8 %**. Ce ratio indique la part des recettes de fonctionnement, non absorbées par les dépenses récurrentes de fonctionnement, qui peuvent être consacrées pour investir et rembourser de la dette (ayant servi à investir). Il est généralement admis qu'un ratio de 8% à 15% est satisfaisant.

**2- La poursuite du désendettement : un encours de dette en diminution de - 12,1 M€ entre 2017 et 2018**

**L'encours de dette au 31 décembre 2018 s'établit à 341,2 M€** (contre 353,4 M€ en 2017).

L'évolution de l'endettement, tous budgets confondus, est explicitée dans le tableau ci-après.

<b>Evolution de l'encours de dette entre 2017 et 2018</b> <i>(en millions d'euros - M€)</i>		
	Encours de dette au 31 décembre 2017	353,38 M€
-	Amortissement de la dette effectué en 2018 (hors remboursement anticipé des emprunts refinancés)	- 23,14 M€
+	Emprunts nouveaux mobilisés en 2018 (hors refinancements)	11 M€
=	<b>Encours de dette au 31 décembre 2018</b>	<b>341,24 M€</b>

## RATIOS FINANCIERS CONSOLIDES (TOUS BUDGETS AGREGES)

Sur le seul budget annexe des transports, l'encours diminue de - 8,2 M€ en 2018, tandis que **le budget principal affiche un désendettement de - 3,9 M€, Dijon Métropole satisfaisant ainsi l'objectif d'amélioration du besoin de financement de son budget principal contractualisé avec l'Etat** (défini comme les emprunts minorés des remboursements de dette), qui fixait un objectif de réendettement maximal de + 4 M€ en 2018 (cf. *délibération du Conseil métropolitain du 28 juin 2018 approuvant la signature dudit contrat avec l'Etat*).

Au 31 décembre 2018, l'encours de dette se répartit comme suit entre le budget principal et les différents budgets annexes de Dijon Métropole :

Répartition de l'encours de dette par budget  
au 31 décembre 2018

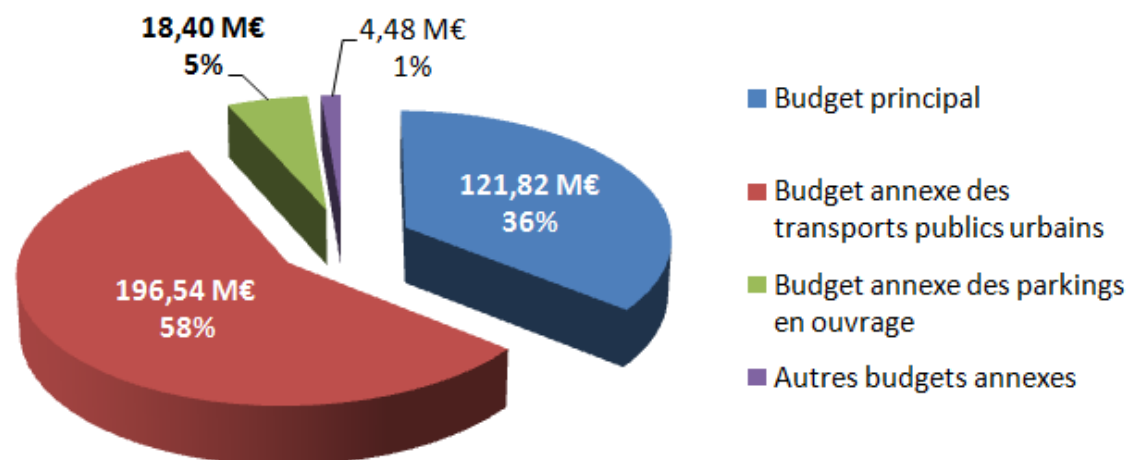

### 3- Une situation financière saine

Tous budgets consolidés, **la capacité de désendettement** (= *encours de dette / épargne brute, charges et produits exceptionnels retraités*) **s'établit à 5,6 ans en 2018** (après 5,8 ans en 2017 et 6,8 ans en 2016).

Indicateur de solvabilité, ce ratio indique le nombre d'années qu'il serait nécessaire à la collectivité pour rembourser l'intégralité de son encours de dette, en supposant qu'elle y consacre toutes ses ressources disponibles.

Sur le seul budget principal, la capacité de désendettement s'établit quant à elle à 3 ans (contre 3,6 ans en 2017 et 4 ans en 2016), soit un niveau particulièrement modéré comparativement à de nombreuses autres agglomérations françaises.

**4- Contractualisation avec l'Etat - Un objectif de progression des dépenses réelles de fonctionnement respecté, ces dernières ne progressant que + 0,38% par rapport au compte administratif 2017, très en-deçà des + 1,2% autorisés**

Depuis 2014, les collectivités locales ont contribué de manière accrue au redressement des comptes publics, par le biais d'une réduction drastique des concours financiers que l'Etat leur verse, opérée chaque année jusqu'en 2017, puis au moyen, à compter de 2018, d'un encadrement par l'Etat de l'évolution de la dépense locale. Cette nouvelle démarche, dite de « contractualisation », a conduit les principales d'entre-elles, dont Dijon Métropole, à devoir signer avec l'Etat un contrat limitant la progression des dépenses réelles de fonctionnement de leurs budgets principaux à + 1,2 % par an entre 2018 et 2020, inflation comprise (*cf. délibération du Conseil métropolitain du 28 juin 2018 approuvant la signature dudit contrat avec l'Etat*).

Dans ce contexte, la maîtrise de l'évolution des dépenses de fonctionnement a constitué en 2018, comme les années précédentes, une priorité pour Dijon Métropole. Fruit d'efforts de gestion locaux entrepris bien en amont de la signature dudit contrat, cette trajectoire de progression des dépenses de fonctionnement imposée par l'Etat a été respectée en 2018 par Dijon Métropole, **les dépenses réelles de fonctionnement de son budget principal, couvertes par le périmètre de la contractualisation, ne progressant que + 0,38% par rapport au compte administratif 2017, très en-deçà des + 1,2% autorisés.**

Le tableau de la page suivante retrace la trajectoire d'évolution des dépenses réelles de fonctionnement du budget principal de Dijon Métropole, au regard du contrat passé avec l'Etat.

## RATIOS FINANCIERS CONSOLIDES (TOUS BUDGETS AGREGES)

<b>Budget principal - trajectoire d'évolution des dépenses de fonctionnement au regard du contrat passé avec l'État</b> (chapitres 014 et 013 retraités, exclus du périmètre de la contractualisation)	<b>Montants en euros</b>	
	<b>Rappel de la base 2017</b>	<b>CA 2018</b>
<b>Montant des dépenses contractualisées</b> (le niveau maximal des dépenses réelles de la section de fonctionnement du budget principal de Dijon métropole est calculé pour les années 2018 et suivantes par application à la base 2017 d'un taux d'évolution annuel de + 1,2 %)	97 851 429	99 025 646
		<b>1,20%</b>
<b>Dépenses réelles de fonctionnement réalisées</b> (périmètre contractualisation, hors chapitres 014 et 013)		98 226 773
<b>Pourcentage de progression par rapport à la base 2017</b>		<b>0,38%</b>
<b>Ecart par rapport à l'objectif contractualisé</b>		<b>-798 873</b>
<b>Reprise financière (minoration de la DGF) en cas de dépassement de l'objectif contractualisé</b>		<b>Néant</b>

En 2018, cette gestion rigoureuse des dépenses de fonctionnement intercommunales a permis à Dijon Métropole, non seulement de maintenir le niveau et la qualité des services rendus aux quelques 257 800 habitants de son territoire, mais également de préserver et même d'augmenter son niveau d'investissement (*cf. infra*), le tout sans majoration de la pression fiscale pour les contribuables et entreprises du territoire. Les taux des taxes d'habitation, foncières et d'enlèvement des ordures ménagères ont ainsi été maintenus au même niveau qu'en 2017.



## SYNTHESE DE L'EXECUTION BUDGETAIRE - BUDGET PRINCIPAL ET BUDGETS ANNEXES

(OPERATIONS REELLES, HORS DOUBLES COMPTES)

	Budget total 2018	Réalisé 2018	% réalisé / Budget total	À reporter	Taux d'engagement	Rappel réalisé 2017	% d'évolution CA 2018 / CA 2017
<b>Dépenses réelles de fonctionnement</b>	237 237 361,46	231 135 683,26	<b>97,43%</b>	0,00	<b>97,43%</b>	220 140 324,62	<b>4,99%</b>
<b>Recettes réelles de fonctionnement</b>	284 194 760,00	292 079 661,94	<b>102,77%</b>	0,00	<b>102,77%</b>	286 344 660,51	<b>2,00%</b>
<b>Dépenses réelles d'investissement</b>	145 715 982,51	82 717 091,53	<b>56,77%</b>	5 349 339,31	<b>60,44%</b>	78 674 813,82	<b>5,14%</b>
<b>Recettes réelles d'investissement</b>	59 680 726,98	50 101 039,77	<b>83,95%</b>	0,00	<b>83,95%</b>	54 586 514,14	<b>-8,22%</b>

**Hors charges et produits exceptionnels** (chapitres 67, 68, 77 et 78 retraités) :

	Budget total 2018	Réalisé 2018	% réalisé / Budget total	À reporter	Taux d'engagement	Rappel réalisé 2017	% d'évolution CA 2018 / CA 2017
<b>Dépenses réelles de fonctionnement</b>	234 635 100,46	230 129 022,36	<b>98,08%</b>	0,00	<b>98,08%</b>	219 935 664,49	<b>4,63%</b>
<b>Recettes réelles de fonctionnement</b>	283 193 760,00	290 657 889,04	<b>102,64%</b>	0,00	<b>102,64%</b>	281 121 118,33	<b>3,39%</b>
<b>Dépenses réelles d'investissement</b>	145 715 982,51	82 717 091,53	<b>56,77%</b>	5 349 339,31	<b>60,44%</b>	78 674 813,82	<b>5,14%</b>
<b>Recettes réelles d'investissement</b>	59 680 726,98	50 101 039,77	<b>83,95%</b>	0,00	<b>83,95%</b>	54 586 514,14	<b>-8,22%</b>

### 4.1 Équilibre de la section de fonctionnement :

Hors charges et produits exceptionnels, les dépenses réelles de fonctionnement affichent une progression de + 4,6 % par rapport à 2017, supérieure à la hausse des recettes réelles de fonctionnement (+ 3,4 % par rapport à 2017).

→ **L'augmentation assez conséquente des volumes budgétaires de la section de fonctionnement** par rapport au compte administratif 2017, tant en dépenses qu'en recettes, s'explique essentiellement par le transfert par les communes<sup>1</sup>, à compter du 1<sup>er</sup> janvier 2018, de l'exercice de la « compétence » du stationnement payant sur voirie, dont la gestion a été confiée à un délégataire de service public dans le cadre du contrat de délégation des services publics de la mobilité. Ainsi, les dépenses et recettes afférentes à cette nouvelle compétence ont été les suivantes :

- des charges de fonctionnement comptabilisées à hauteur de 4,27 M€ au CA 2018 (dont 2 M€ de forfait de charges versé au délégataire et 2,27 M€ de hausse de l'attribution de compensation octroyée à la Ville de Dijon, visant à compenser la perte nette annuelle de recettes générée par le transfert de cette compétence), lesquels ont représenté **une dépense supplémentaire pour la Métropole de + 3,87 M€ par rapport au CA 2017**. En 2017, il est rappelé que Dijon Métropole intervenait déjà partiellement en la matière, pour le compte de la Ville de Dijon, dans le cadre d'une convention de transfert de la gestion du stationnement de voirie conclue avec la commune (396 K€ avaient ainsi été comptabilisés au CA 2017 en dépenses et en recettes, correspondant au versement du forfait de charges par Dijon Métropole au délégataire du contrat de DSP « Mobilité », et à son remboursement par la Ville de Dijon pour le même montant) ;

- la **perception d'une nouvelle recette** par Dijon Métropole, à savoir le produit des redevances de stationnement payant sur voirie (y compris forfait de post-stationnement), dont le montant s'est élevé à **4,98 M€ au CA 2018**.

**Après retraitement de ce facteur conjoncturel affectant les dépenses et les recettes de fonctionnement de la Métropole** (prise en charge directe par Dijon Métropole de la compétence « stationnement de surface » au 1<sup>er</sup> janvier 2018), les dépenses de fonctionnement, à périmètre constant, ont augmenté de + 2,9 % par rapport à 2017, tandis que les recettes de fonctionnement ont, quant à elles, progressé de + 1,6 % (charges et produits exceptionnels retraités).

*In fine*, la **capacité d'autofinancement (épargne brute) dégagée à la clôture de l'exercice 2018 s'établit ainsi à 60,5 M€**, soit un montant en très léger repli par rapport au précédent exercice (61,2 M€ au compte administratif 2017), mais demeurant particulièrement significatif pour financer le programme d'investissement de la mandature et rembourser la dette existante.

### 4.2 Taux d'exécution des crédits :

<sup>1</sup> Dans les faits, ce transfert concernait exclusivement la Ville de Dijon, seule commune de l'agglomération à avoir mis en place un stationnement payant sur voirie.

a) **Pour le fonctionnement** : 96,4 % en dépenses et 100,9 % en recettes.

Le taux d'exécution des recettes de fonctionnement s'élève à 100,9 %, essentiellement en raison :

- de la progression du produit du versement transport, qui s'est établi 57,5 M€ (56,5 M€ budgétés en 2018, après 56,3 M€ perçus en 2017), incluant 777 K€ de compensation versée par l'Etat au titre de la perte de recettes pour Dijon Métropole générée par le relèvement du seuil d'assujettissement des entreprises de 9 à 11 salariés, au titre de l'exercice 2018.
- de la perception d'importants rôles supplémentaires de CFE [cotisation foncière des entreprises] sur exercices antérieurs (1,66 M€ en 2018).

b) **Pour l'investissement** :

✓ **Le taux d'exécution des dépenses d'investissement s'établit à 60,4%** contre 68,1% en 2017, et s'explique en particulier :

- de manière générale, par les relativement faibles taux d'exécution des crédits ouverts sur les différents budgets annexes, contrairement au budget principal, pour lequel le taux d'exécution des dépenses d'investissement s'établit à 71,5% ;
  - par l'inscription au budget 2018 d'importants crédits en « réserves » pour travaux (47,5 M€) sur les différents budgets annexes de la Métropole (excepté le budget principal), qui n'étaient pas destinés à être consommés sur l'exercice 2018, dans un contexte de reprise d'importants excédents antérieurs. En retraitant ces « réserves budgétaires » d'investissement, le taux d'exécution des dépenses d'investissement avoisine les 85 % tous budgets confondus.
- ✓ **Le taux d'exécution des recettes d'investissement s'élève à 83,9%**. En 2018, seuls 11 M€ d'emprunts nouveaux ont été souscrits (8,9 M€ sur le budget principal et 2,1 M€ au budget annexe des parkings en ouvrage), les dépenses d'équipement (52,6 M€ en 2018) ayant été principalement financées par la reprise des excédents des exercices antérieurs, par autofinancement, et par les recettes propres de la section d'investissement. En neutralisant les crédits d'emprunts budgétés mais non réalisés, le taux d'exécution des recettes d'investissement atteint 99,2%.

# REALISATION DES DEPENSES D'EQUIPEMENT

(Chapitres comptables 20, 21, 23, 204)

Montants en euros	Budget principal	Budget annexe DPI-DASRI	Budget annexe des transports	Budget annexe du crematorium	Budget annexe du groupe turbo-alternateur	Budget annexe de l'eau	Budget annexe de l'assainissement	Budget annexe des parkings en ouvrage	Total 2018	Rappel CA 2017	Var° 2018/2017
Dépenses d'équipement direct	27 056 512,76	63 279,01	8 409 569,34	654 971,79	241 871,70	542 508,82	506 865,25	3 580 431,13	41 056 009,80	36 308 056,97	13%
dont frais d'études et doc d'urbanisme	1 713 137,33	16 260,00	-	6 080,75			720,00	-	1 736 198,08	1 929 218,34	-10%
dont acquisitions foncières et immobilières	836 882,01	-	-	-	-	-	-	-	836 882,01	1 048 656,94	-20%
dont acquisitions de matériels	3 697 717,08	6 116,19	130 266,40	-	145 080,00	7 000,00		-	3 986 179,67	7 913 372,90	-50%
dont travaux	20 808 776,34	40 902,82	8 279 302,94	648 891,04	96 791,70	535 400,82	506 145,25	3 580 431,13	34 496 642,04	25 416 808,79	36%
Subventions d'équipement versées	11 560 085,56								11 560 085,56	12 663 518,56	-9%
<b>Total dépenses d'équipement</b>	<b>38 616 598,32</b>	<b>63 279,01</b>	<b>8 409 569,34</b>	<b>654 971,79</b>	<b>241 871,70</b>	<b>542 508,82</b>	<b>506 865,25</b>	<b>3 580 431,13</b>	<b>52 616 095,36</b>	<b>48 971 575,53</b>	<b>7%</b>
A reporter en 2019	3 511 376,79	35 555,50	103 720,99	387 333,17	958 450,02	29 347,31	41 331,35	287 607,19	5 354 722,32	3 260 532,05	64%
Crédits ouverts	58 932 976,92	1 532 514,27	36 654 370,93	2 138 183,24	3 142 745,47	926 112,92	7 834 123,89	4 147 468,63	115 308 496,27		

## 5.1 Le maintien d'un niveau d'investissement soutenu, concourant au soutien de l'économie locale et à la transition écologique du territoire métropolitain

Tous budgets confondus, **les dépenses d'équipement se sont élevées à 52 616 095,36 € en 2018**, soit une évolution dynamique de + 7% par rapport à l'exercice précédent (48,97 M€ en 2017).

Ce niveau particulièrement important a ainsi permis de soutenir l'économie locale et de poursuivre la réalisation des grands projets concourant à l'attractivité de la Métropole ainsi qu'à la transition écologique du territoire métropolitain, parmi lesquels : la démolition-reconstruction de la piscine du Carrousel, le soutien à la construction de logements sociaux et à la rénovation thermique des logements, la mise en œuvre du projet « ON Dijon » de gestion connectée de l'espace public, la mise en œuvre du projet « Prioribus » ayant pour objectif principal d'améliorer significativement les temps de parcours des bus, la poursuite de l'extension du réseau de chaleur urbain, l'élaboration du plan local d'urbanisme intercommunal (PLUi), etc. ; l'ensemble de ces actions concourent, chacune à leur manière, à améliorer la qualité de l'air, et/ou à diminuer les consommations énergétiques, et/ou à réduire les émissions de CO2 sur le territoire métropolitain.

# REALISATION DES DEPENSES D'EQUIPEMENT

(Chapitres comptables 20, 21, 23, 204)

## 5.2 Répartition des dépenses d'équipement :

→ Répartition par budget (budget principal / budgets annexes)

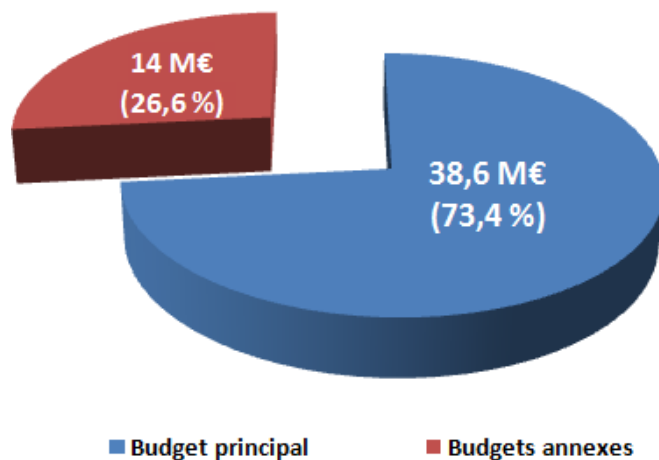

→ Répartition par « nature » de dépenses d'équipement (dépenses d'équipement directes / subventions d'équipement versées)

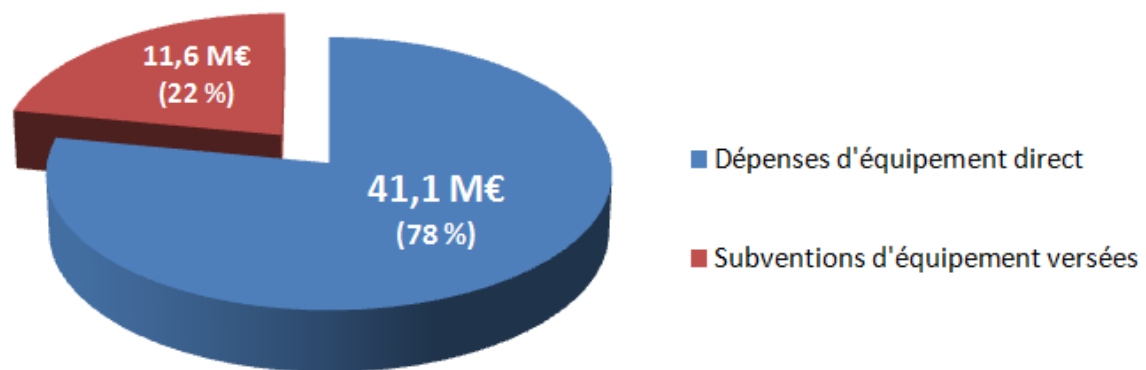

**5.2.1 Dépenses d'équipement direct (chapitres 20, 21, 23)**

Les dépenses d'équipement direct se sont élevées à **41 056 009,80 € en 2018**, après 36,3 M€ en 2017, comprenant notamment la poursuite de la réalisation de plusieurs projets-phares de la mandature parmi lesquels, entre autres :

- la mise en œuvre du projet « Prioribus » (7,8 M€ en 2018) ;
- la poursuite des travaux de rénovation de la piscine du Carrousel (6,53 M€ en 2018, après 0,77 M€ en 2017).

Elles comprennent également 17,6 M€ de travaux de voirie au sens large (incluant également la mise en œuvre du projet ON Dijon de gestion connectée de l'espace public, l'aménagement des espaces verts accessoires de voirie, les travaux sur les réseaux d'eaux pluviales et de distribution d'énergie, ainsi que les parkings en ouvrage).

**5.2.2 Subventions d'équipement versées (chapitre 204)**

S'élevant à **11 560 085,56 € en 2018**, les subventions d'équipement versées sont en léger repli par rapport à 2017 (12,66 M€), l'exercice 2017 ayant notamment comptabilisé le soutien ponctuel de Dijon Métropole aux opérations de restructuration/extension du campus de l'École supérieure de commerce de Dijon, Burgundy School of Business, à hauteur d'1 M€. La participation de Dijon Métropole au financement de la seconde tranche de rénovation du Musée des Beaux-Arts de Dijon est également moins élevée par rapport au précédent exercice (876 K€ en 2018, contre 1,3 M€ en 2017).

*A contrario*, les versements effectués dans le cadre du soutien aux opérations d'habitat et de rénovation urbaine progressent, et s'établissent à 8,7 M€ en 2018 (contre 8,2 M€ de subventions d'équipements versées en 2017), traduisant la poursuite d'une politique volontariste en la matière.

# REALISATION DES DEPENSES D'EQUIPEMENT

(Chapitres comptables 20, 21, 23, 204)

## 5.3 Répartition des dépenses d'équipement par secteurs - en millions d'euros (M€)

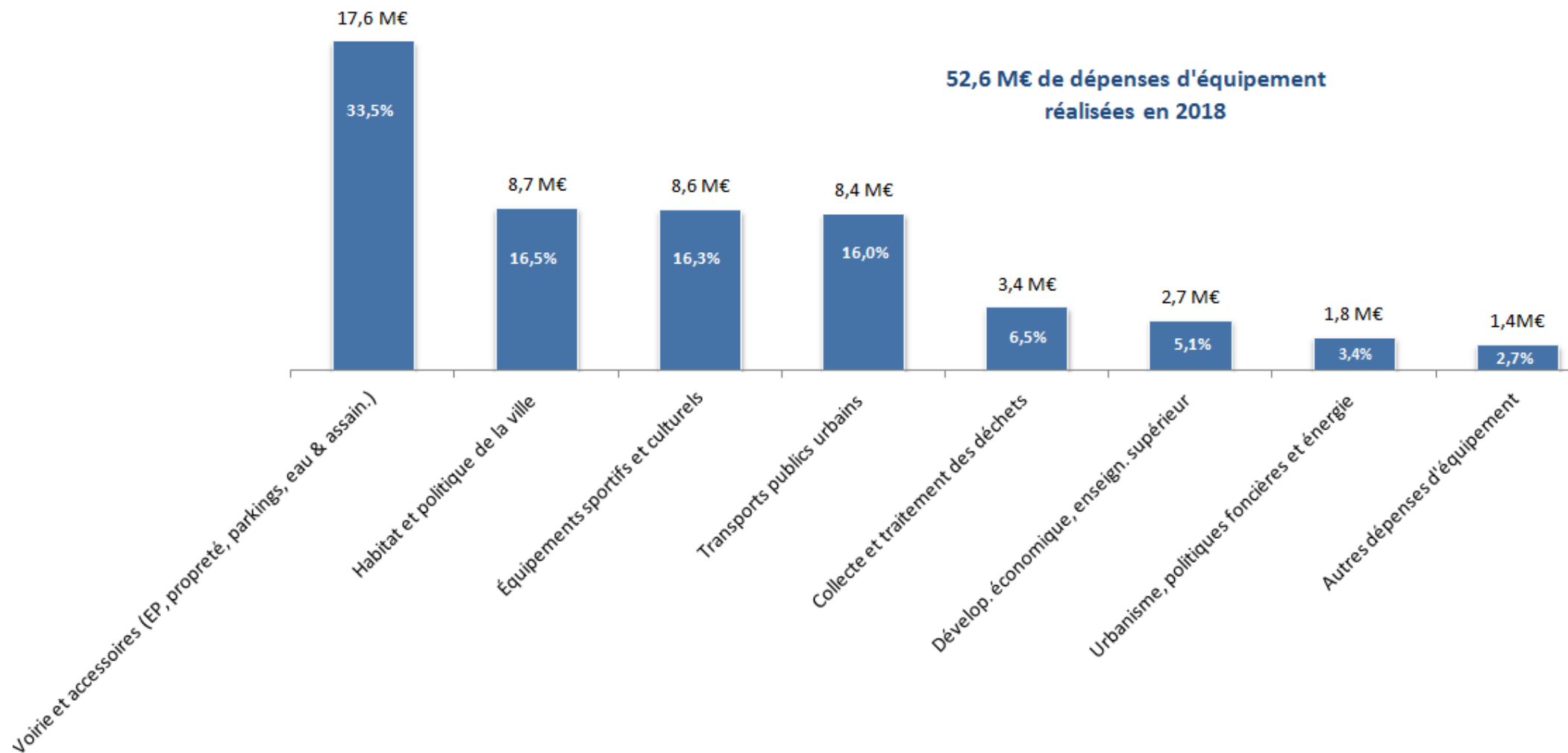

## Voirie et accessoires : 17,6 M€, dont :

- Mise en œuvre du projet ON Dijon de gestion connectée de l'espace public : **3,7 M€** (dont 201 K€ de crédits d'assistance à maîtrise d'ouvrage, non compris dans le périmètre de l'autorisation de programme afférente à la réalisation de ce projet), incluant notamment :
  - 1,6 M€ de travaux ayant portés sur la réalisation du nouveau PPC [Poste de Pilotage Connecté], mis en service en avril 2019 en lieu et place des six postes de commandements [PC] existants (PC Sécurité, PC Circulation, PC Police Municipale, Centre de Supervision Urbaine, Allo Mairie, PC Neige), afin de simplifier et mieux coordonner les interventions sur l'espace public et piloter à distance les équipements urbains ;
  - 876 K€ pour la poursuite des opérations de remplacement de points lumineux par des luminaires LED télégrés. Cette action devrait permettre de réduire jusqu'à 65% de la consommation électrique de l'éclairage public à l'horizon 2030 ;
  - 555 K€ de travaux portant sur le déploiement de la fibre optique, ainsi que le développement d'un réseau de radiocommunication couvrant le territoire des 23 communes membres de la métropole dijonnaise ;
  - 220 K€ correspondant au versement d'une avance dans le cadre de la mise en œuvre du marché public global dit « CREM » (marché de Conception, Réalisation, Entretien/Maintenance) afférent à la réalisation de ce projet ;
  - 148 K€ de travaux en matière de sécurité des bâtiments (renforcement de moyens de contrôle d'accès) ;
  - 109 K€ dans le cadre de l'installation d'un système de géolocalisation connecté sur des véhicules affectés à la propreté et au déneigement.
- Investissements complémentaires en matière d'éclairage public : en marge du projet ON Dijon, des investissements complémentaires en matière d'éclairage public ont été réalisés à hauteur de **158 K€**, prévus dans le cadre des marchés des communes de Chenôve et de Marsannay-la-Côte, perdurant au-delà de la mise en œuvre du projet ON Dijon.
- Aménagements et entretien de la voirie : **8,3 M€**, se décomposant comme suit :
  - 6,9 M€ de travaux de voirie réalisés dans les communes ;
  - 1,15 M€ d'investissements divers nécessaires au fonctionnement des services techniques métropolitains (véhicules et matériels en matière de déneigement, de propreté urbaine, etc.) ;
  - 192 K€ dans le cadre des opérations d'aménagement et d'entretien des zones d'activités économiques et industrielles ;
  - 59,6 K€ de prestations de levées topographiques préalables aux aménagements de voirie et réseaux ;



## REALISATION DES DEPENSES D'EQUIPEMENT

(Chapitres comptables 20, 21, 23, 204)

- Parkings en ouvrage : **3,58 M€**, dont 3,3 M€ au titre des travaux de construction du nouveau parking aérien dit « Monge », situé rue de l'hôpital à Dijon, 201,6 K€ de travaux de mise aux normes du système de détection d'incendie du parking Malraux, 34,2 K€ de travaux de mise aux normes des ascenseurs du parking Dauphine, et 44,9 K€ pour l'acquisition de matériels de péage ;
- Travaux sur les réseaux et ouvrages d'eau potable et d'assainissement (budgets annexes) : **1,05 M€** ;
- Travaux sur les réseaux d'eaux pluviales : **207 K€** ;
- Remplacement de poteaux incendie : **204 K€** ;
- Travaux d'extension et de raccordement de réseaux électriques en complément de travaux de voirie réalisés sur le territoire métropolitain : **192 K€** ;
- Mise en accessibilité de la gare de Dijon pour les personnes à mobilité réduite : **85,7 K€** de participation de Dijon Métropole au financement des études ;
- Participation de Dijon Métropole à la requalification de routes départementales : **74,7 K€** ;

### Habitat et politique de la ville, et rénovation urbaine : **8,7 M€**, dont :

- Participation aux déficits d'opérations pour la construction de logements sociaux : **6,4 M€** ;
- Gestion de la délégation des aides à la pierre : **1,09 M€** (*en recettes d'investissement, 1,24 M€ de subventions d'équipement de l'Etat ont été encaissées*) ;
- Poursuite des opérations de rénovation urbaine (ANRU) sur les communes de Dijon et Chenôve : **191,4 K€**, dont 82,95 K€ dans le cadre de l'aménagement du nouvel éco-quartier « Via Romana », 58,4 K€ pour les travaux d'aménagement de l'hôtel de Ville de Chenôve et de ses abords, 30 K€ de subvention d'équipement à l'association Panorama, au titre de l'installation d'un centre de formation aux métiers de la restauration « Cuisine Mode d'Emploi(s) » dans le quartier de la Fontaine d'Ouche (1<sup>er</sup> acompte d'une subvention totale de 60 K€), et 19,6 K€ pour la conduite d'études préalables au travaux de réaménagement de l'avenue du Lac, entrée du quartier de la Fontaine d'Ouche à Dijon (suppression de l'autopont et à création d'une nouvelle entrée dans le quartier) ;
- Autres subventions d'équipement (soutien à la réhabilitation HLM, aides au parc privé ancien) : **1,04 M€** ;

### Équipements sportifs et culturels d'intérêt métropolitain ou supra-communal : **8,6 M€**, dont :

## REALISATION DES DEPENSES D'EQUIPEMENT

(Chapitres comptables 20, 21, 23, 204)

- Rénovation de la piscine du Carrousel : **6,53 M€** ;
- Soutien à la seconde tranche de rénovation du Musée des Beaux-Arts de Dijon : **876 K€** ;
- Construction de la nouvelle tribune Est du Stade Gaston Gérard : **583 K€** ;
- Stade d'athlétisme Colette Besson - réfection des aires d'évolution (pistes, aires de lancer de poids et de javelot, aires de saut à la perche et de saut en longueur) : **378 K€** ;
- Travaux d'entretien du complexe sportif de Saint-Apollinaire : **87,7 K€** (dont 30 K€ pour la régénération en résine synthétique de quatre sols de tennis couverts, 19,8 K€ pour la réformation de la piste d'athlétisme, 16,2 K€ de travaux d'étanchéité de toiture, et 6 K€ pour l'installation d'un afficheur électronique multisports) ;
- Participation à l'opération d'extension et de rénovation de scène musicale La Vapeur : **84 K€ (solde)** ;
- Travaux divers - Stade Gaston Gérard : **35 K€** (pose de clôtures, installations électriques et de serrurerie, pose d'assises coques pour tribunes, etc.) ;

### Transports publics urbains : **8,4 M€** dont :

- Poursuite de la mise en œuvre du projet « Prioribus » : **7,8 M€** de travaux, en rappelant que cette opération a principalement pour objectif d'améliorer significativement les temps de parcours des bus sur les lignes concernées, tout en réduisant à la fois l'impact environnemental ainsi, qu'à terme, le coût de fonctionnement du réseau. En 2018, les travaux ont consisté essentiellement en :
  - la création de couloirs réservés aux bus sur les axes structurants du réseau Divia, et l'aménagement de pôles d'échanges multimodaux (6,2 M€ en 2018) ;
  - l'aménagement des carrefours en accordant la priorité aux bus aux intersections (feux), en précisant que la plupart de ces investissements a été réalisée dans le cadre du marché dit « CREM » (marché de Conception, Réalisation, Entretien/Maintenance) de gestion connectée de l'espace public (1,6 M€ de crédits de paiement en 2018) ;
- Études et travaux divers d'aménagement du réseau de bus/tramway : **495 K€** ;
- Travaux au centre d'exploitation et de maintenance tram-bus : **97 K€**, correspondant au solde du marché de construction du bâtiment ;

### Collecte et traitement des déchets : **3,4 M€** dont :

## REALISATION DES DEPENSES D'EQUIPEMENT

(Chapitres comptables 20, 21, 23, 204)

- Travaux sur l'Usine d'Incinération des Ordures Ménagères : **1,77 M€** (travaux récurrents de gros entretien renouvellement et d'acquisition de pièces de rechanges, auxquels se sont ajoutés en 2018 des travaux de fumisterie et de mise à niveau des cartes entrées et sorties des automates, ainsi que l'installation d'un équipement de séparation des métaux ferreux et non ferreux) ;
- Acquisition de matériel dédié à la collecte et au tri des ordures ménagères : **1,2 M€**, dont 617 K€ pour l'acquisition de véhicules de collecte des déchets ménagers, 234 K€ pour la fourniture de bacs à ordures ménagères, 143 K€ pour l'acquisition de bulles à verre, 65 K€ pour l'achat de composteurs, et 72 K€ pour l'achat d'un chariot télescopique pour le centre de tri ;
- Acquisition de pièces de rechange et travaux réalisés sur le Groupe Turbo-alternateur : **242 K€** ;
- Travaux sur le Centre d'enfouissement technique des déchets et l'unité de traitement des DASRI : **63 K€** ;
- Centre de tri - études portant sur l'extension des consignes de tri : **41,5 K€**.

### Développement économique et enseignement supérieur : **2,7 M€** dont :

- Soutien à l'implantation sur le territoire dijonnais de l'école d'ingénieurs ESTP Paris (Ecole spéciale des travaux publics) : **915 K€** (subvention d'investissement attribuée à l'école pour l'acquisition des équipements et mobiliers de son futur campus dijonnais) ;
- Participation au financement du « projet RéadaptTIC » porté par le Centre Hospitalier Universitaire Dijon-Bourgogne : **150 K€** (*premier acompte d'une subvention totale prévisionnelle de 3 M€, en application de la délibération du conseil métropolitain du 20 décembre 2018*) ;
- Poursuite du projet de renaissance du vignoble du dijonnais : **113,4 K€** (dépenses consistant principalement en l'acquisition de parcelles et le repiquage de vignes) ;
- Aides à l'immobilier d'entreprise : **100 K€** (50 K€ au profit de la société de menuiserie Atelier Panel, et 50 K€ attribués à la société Gabriel BOUDIER) ;
- Réalisations de zones d'activités confiées à la société publique locale « Aménagement de l'agglomération dijonnaise » (SPLAAD) :
  - Zone d'activités économiques de l'Écoparc Dijon-Bourgogne : **833,3 K€** pour le rachat d'espaces publics et de sections de voirie d'ores et déjà aménagés par la SPLAAD (sections des rues Pierre Robin et Frédéric Lescure, rue Charles Terrot et divers espaces publics situés sur le territoire de la commune de Saint-Apollinaire) ;
  - Technopôle Agro-Environnement « AgrOnov » à Bretenière : **550 K€** correspondant au versement d'une partie de la participation de Dijon Métropole à l'équilibre de l'opération, auxquels s'ajoutent 38 K€ de travaux complémentaires d'aménagement et d'équipement des bâtiments.

### Urbanisme, politiques foncières et de l'énergie : **1,8 M€**, dont :

## REALISATION DES DEPENSES D'EQUIPEMENT

(Chapitres comptables 20, 21, 23, 204)

- Diverses acquisitions foncières et travaux d'aménagement : **1,03 M€**, dont 602 K€ d'acquisitions immobilières à visée d'habitat (situées 101 avenue Jean Jaurès et 47 avenue du Drapeau à Dijon), et 161 K€ correspondant à une acquisition foncière située Chemin du Pont-Barreau à Dijon, en vue d'une extension des jardins familiaux dénommés « Paquier de Bray » ;
- Études diverses d'urbanisme et frais de mise en œuvre des documents d'urbanisme : **521 K€**, dont 459 K€ pour la poursuite de l'élaboration du plan local d'urbanisme intercommunal (PLUi), processus se déroulant sur plusieurs années, et 58,8 K€ dans le cadre de la procédure d'élaboration du nouveau règlement local de publicité intercommunal [RLPI] visant à préserver les paysages urbains (*cf. délibération d'approbation du conseil métropolitain du 28 juin 2018*) ;
- Optimisation et valorisation des données géographiques : **141 K€** (outils du SIG - système d'information géographique) ;
- Études et travaux en matière d'optimisation énergétique : **85,4 K€**, dont 27,7 K€ pour la réalisation de travaux de GTC [Gestion Technique Centralisée] du bâtiment Heudelet, siège de Dijon Métropole, 19,7 K€ pour le remplacement du système de ventilation double flux du complexe sportif de Saint-Apollinaire. Le reste des crédits a été affecté à des opérations de renouvellement et de gros entretien de bâtiments et matériels existants (intervention sur chaudières, travaux de calorifugeage, etc.) ;
- Poursuite du développement de la « Forêt des enfants », située sur le plateau de la Cras à Dijon : **46,5 K€**. Initiée par la Ville de Dijon, cette démarche a été étendue à l'échelle de la Métropole. Ainsi, chaque année, un arbre est désormais planté pour chaque enfant né sur le territoire de Dijon Métropole.

### Autres dépenses d'équipement : **1,4 M€**, dont :

- Travaux portant sur le complexe funéraire : **846 K€**, dont :
  - ✓ Concernant le crématorium :
    - 626,2 K€ pour la poursuite des travaux de rénovation (mise aux normes des installations de filtrations des fumées, et de réalisation d'un troisième four) ;
    - 28,8 K€ pour le démarrage de travaux d'amélioration des conditions d'accueil, visant à réaménager les espaces dédiés à l'accueil du public ;
  - ✓ Concernant le cimetière intercommunal de Mirande : 109 K€ pour la réalisation d'une nouvelle extension (poursuite des travaux en 2019) ;
- Investissements relevant des fonctions supports : **522 K€**. Cette rubrique intitulée « fonctions support » regroupe essentiellement les dépenses d'équipement nécessaires au fonctionnement des services de Dijon Métropole (licences informatiques d'exploitation des logiciels métiers, renouvellement d'une partie du parc informatique et de copieurs, équipements des salles, etc.)

## AUTRES DEPENSES D'INVESTISSEMENT

(Hors amortissement du capital de la dette et non comptabilisées en tant que dépenses d'équipement - chapitres comptables 26 et 27)

**Les autres dépenses d'investissement** (imputées au chapitres 10, 13, 26, 27), non comptabilisées en tant que dépenses d'équipement, **se sont établies en 2018 à hauteur de 2,05 M€**, comprenant notamment :

- le versement d'avances de trésorerie remboursables pour 1,4 M€ (chapitre 27), dont :
  - 1 M€ octroyé à la Société publique locale « Aménagement de l'agglomération dijonnaise » (SPLAAD) dans le cadre de l'aménagement de la zone d'activités de Beauregard (avance de trésorerie destinée à limiter le besoin d'emprunt et d'outils de trésorerie au titre de l'opération et donc à limiter les frais financiers, dans une phase de début d'opération durant laquelle l'aménageur supporte essentiellement des charges) ;
  - 400 K€ versés au Syndicat mixte de l'Aéroport de Dijon-Longvic, destinée, notamment, à faciliter la gestion de trésorerie de ce dernier, du fait du décalage entre la date de paiement des différents travaux portés par ce dernier et le versement des cofinancements de ses différents partenaires ;
- des reversements de taxe d'aménagement opérés en cours d'exercice, d'un montant total de 286,5 K€ (chapitre 10), consécutivement à des erreurs de calcul ou d'appréciation des dossiers par les services de l'État, ou à des décisions de justice intervenues dans le cadre de contentieux en cours ;
- des remboursements d'avances de subventions d'équipement à hauteur de 297,1 K€ (chapitre 13), dont :
  - 229,9 K€ au titre de la convention de gestion déléguée des aides à la pierre pour la période 2006-2009 ;
  - 67,2 K€ dans le cadre de l'appel à projet « Villes respirables en 5 ans », initié par l'Etat en 2015. À l'issue du projet, ce montant restitué à l'Etat est calculé à due proportion des dépenses effectivement réalisées par Dijon Métropole (renouvellement des navettes du centre-ville de Dijon par des navettes à traction électrique, étude de faisabilité de zones à circulation restreinte).
- des investissements réalisés pour le compte de la commune de Longvic s'élevant à 58,3 K€ (imputés au chapitre 45, compte 4581-dépenses sous mandat), cette dernière ayant délégué sa maîtrise d'ouvrage à Dijon Métropole pour la création de la future place Nelson Mandela, dans le cadre des travaux de réaménagement de son centre-ville (cf. délibération du conseil métropolitain du 30 mars 2018). À noter que le remboursement par la Ville de Longvic des dépenses engagées, garantira, *in fine*, la neutralité financière de cette opération pour la Métropole.
- l'entrée de Dijon Métropole au capital de la société coopérative d'intérêt collectif (SCIC) BFC Promotion Habitat, pour 10 004 € (chapitre 26), en application de la délibération du conseil métropolitain du 21 décembre 2017.

# REPARTITION DES RECETTES 2018

(fonctionnement et investissement)

<b>Compte administratif 2018 - recettes en millions d'euros</b> <i>Opérations réelles du budget principal et des budgets annexes consolidées, hors doubles comptes</i>	<b>Montant 2018</b>	<b>% des recettes 2018</b>	<b>Rappel Montant 2017</b>	<b>% 2018/2017</b>
<b>Produit de la fiscalité</b>	<b>182,6</b>	<b>56,3%</b>	<b>176,2</b>	<b>3,6%</b>
<i>Dont versement transport</i>	<i>57,5</i>	<i>17,7%</i>	<i>56,3</i>	<i>2,0%</i>
<i>Dont impôts économiques (CET, IFER, TASCOM)</i>	<i>59,7</i>	<i>16,4%</i>	<i>59,3</i>	<i>0,8%</i>
<i>Dont impôts ménages (taxe d'habitation et taxes foncières)</i>	<i>34,4</i>	<i>10,6%</i>	<i>33,6</i>	<i>2,4%</i>
<i>Dont TECOM</i>	<i>23,4</i>	<i>7,2%</i>	<i>22,8</i>	<i>2,7%</i>
<i>Dont taxe d'aménagement</i>	<i>3,7</i>	<i>1,1%</i>	<i>2,2</i>	<i>69,3%</i>
<i>Dont taxe de séjour</i>	<i>1,9</i>	<i>0,6%</i>	<i>1,4</i>	<i>33,7%</i>
<i>Dont fiscalité reversée (AC, reversements loi SFLI)</i>	<i>1,7</i>	<i>0,5%</i>	<i>0,4</i>	<i>348,4%</i>
<i>Dont taxe sur la consommation finale d'électricité</i>	<i>0,3</i>	<i>0,1%</i>	<i>0,2</i>	<i>49,7%</i>
<b>Produits des services et du patrimoine</b>	<b>60,5</b>	<b>18,7%</b>	<b>54,1</b>	<b>11,9%</b>
<b>Dotations de l'Etat et compensations fiscales</b>	<b>49,1</b>	<b>15,1%</b>	<b>49,6</b>	<b>-1,0%</b>
<i>Dont dotations de l'Etat (DGF, DGD, DCRTP, FNGIR)</i>	<i>45,9</i>	<i>14,2%</i>	<i>46,4</i>	<i>-0,9%</i>
<i>Dont compensations fiscales</i>	<i>1,6</i>	<i>0,5%</i>	<i>1,6</i>	<i>0,0%</i>
<i>Dont produit des amendes de police</i>	<i>1,6</i>	<i>0,5%</i>	<i>1,7</i>	<i>-4,1%</i>
<b>Subventions et participations</b>	<b>9,9</b>	<b>3,0%</b>	<b>15,0</b>	<b>-34,2%</b>
<b>Récupération TVA</b>	<b>2,4</b>	<b>0,7%</b>	<b>5,5</b>	<b>-56,2%</b>
<b>Avances et prêts</b>	<b>2,5</b>	<b>0,8%</b>	<b>0,1</b>	<b>4423,6%</b>
<b>Produits exceptionnels + divers</b>	<b>1,6</b>	<b>0,5%</b>	<b>5,4</b>	<b>-70,2%</b>
<b>Mouv. de trésorerie et opé. de refinanc. de la dette</b>	<b>4,8</b>	<b>1,5%</b>	<b>2,0</b>	<b>140,0%</b>
<b>Emprunts nouveaux</b>	<b>11,0</b>	<b>3,4%</b>	<b>8,8</b>	<b>24,4%</b>
<b>TOTAL</b>	<b>324,5</b>	<b>100,0%</b>	<b>316,8</b>	<b>2,4%</b>
<b>Reprise d'excédents</b>	<b>70,7</b>		<b>56,6</b>	<b>25,0%</b>
<b>Total avec reprise d'excédents</b>	<b>395,2</b>		<b>373,4</b>	<b>6%</b>

# REPARTITION DES RECETTES 2018

(fonctionnement et investissement)

## 7.1 - Répartition des recettes fiscales et assimilées de Dijon Métropole :

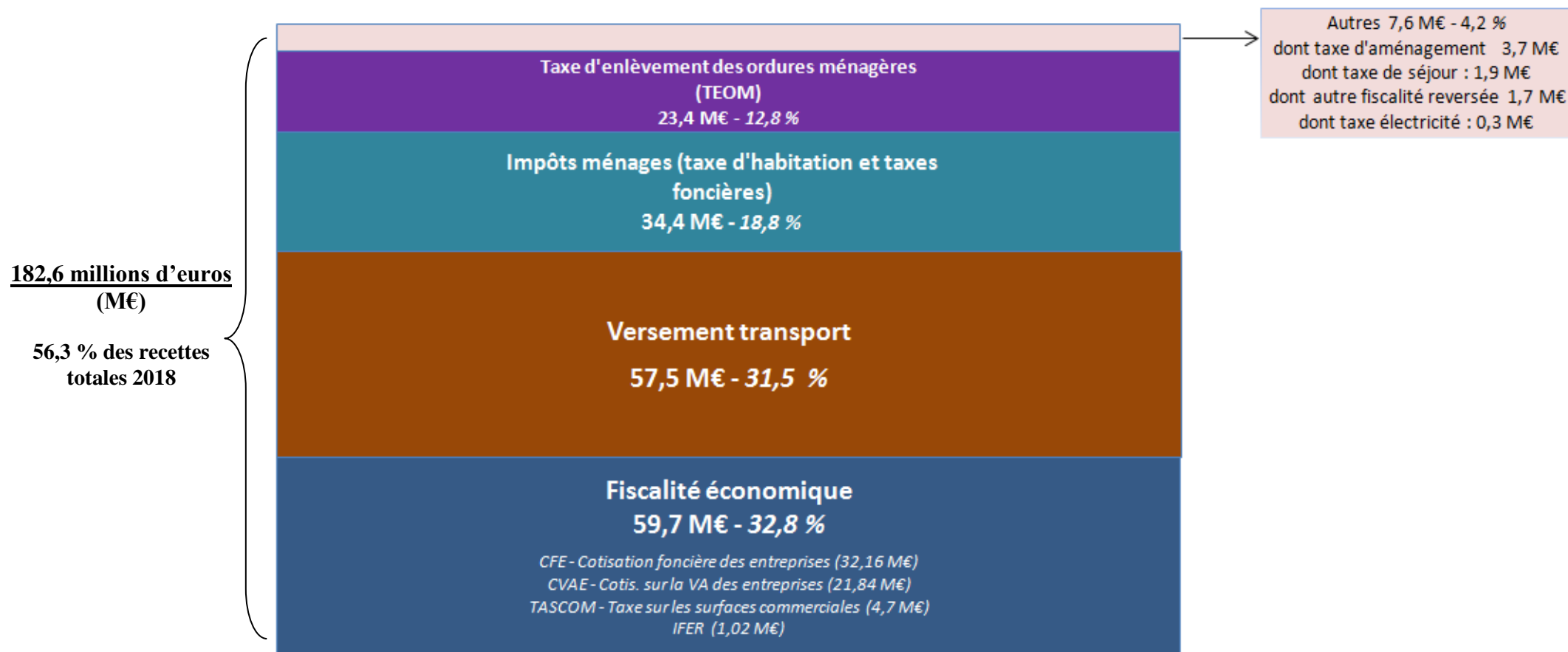

## REPARTITION DES RECETTES 2018

(fonctionnement et investissement)

En 2018, Dijon Métropole a perçu un **produit fiscal total de 182,6 M€**, contre 176,2 M€ en 2017.

Dans un contexte de **stabilité des taux d'imposition décidée par le conseil métropolitain pour l'année 2018**, cette évolution conséquente, de l'ordre de + 3,6% par rapport à 2017, s'explique à la fois par l'actualisation légale des bases décidée au niveau national selon des paramètres fixés par le Parlement (+ 1,2%), ainsi que par le dynamisme économique et démographique de la Métropole.

Dans le détail, les recettes fiscales perçues par Dijon Métropole en 2018 se sont réparties comme suit :

- **59,7 M€ de produit des impositions économiques**, dont :

- 54 M€ au titre de la Contribution Économique Territoriale, décomposée en une Cotisation Foncière de Entreprises [CFE] et une Cotisation sur la Valeur Ajoutée des Entreprises [CVAE].

Le montant de CFE perçu s'établit à 32,16 M€ contre 29,3 M€ en 2017, les bases de CFE ayant notamment fait l'objet en 2018, à titre exceptionnel, de l'actualisation légale de + 1,2% arrêtée par le Parlement, la mise en œuvre du nouveau dispositif d'actualisation en fonction de l'évolution réelle des loyers des locaux concernés ayant été reportée par l'État en 2019.

Par ailleurs, la perception d'importants rôles supplémentaires de CFE sur exercices antérieurs peut une nouvelle fois être soulignée (1,66 M€ en 2018).

Dans un contexte de croissance économique dynamique, tant à l'échelle nationale que métropolitaine, le produit de la CVAE ressort également en nette hausse par rapport à 2017. Il s'est ainsi élevé à 21,84 M€ en 2018 (après 20,96 M€ en 2017, 20,4 M€ en 2016, 20,55 M€ en 2015, 19,78 M€ en 2014).

- 4,7 M€ de taxe sur les surfaces commerciales [TASCOM], contre 6 M€ en 2017 et 4,8 M€ en 2016. Cette diminution strictement « faciale » s'explique par la mise en place, au cours de l'année 2017, d'un acompte à verser par les surfaces commerciales de plus de 2 500 m<sup>2</sup> (acompte au titre de la TASCOM 2018). La transition entre le système actuel sans acompte et le nouveau système avec acompte avait ainsi généré en 2017, de manière ponctuelle, une forte hausse de la TASCOM perçue par la Métropole.

- 1,02 M€ pour l'imposition forfaitaire sur les entreprises de réseaux [IFER], après 968 K€ perçus en 2017.

- Principale recette de Dijon Métropole affectée au budget annexe des transports publics urbains, **le produit du versement transport s'est établi à 57,5 M€ en 2018** (dont 777 K€ de compensation de la part de l'État au titre de la perte de recettes générée par le relèvement du seuil d'assujettissement des entreprises de 9 à 11 salariés depuis 2017), après 56,3 M€ en 2017. Cette progression traduit un relatif dynamisme de l'assiette de cette recette, signe supplémentaire de la poursuite de l'amélioration de l'emploi sur le territoire métropolitain.



## REPARTITION DES RECETTES 2018

(fonctionnement et investissement)

- **34,4 M€ au titre de la fiscalité ménages** (taxe d'habitation, taxes foncières sur les propriétés bâties et non bâties), après 33,6 M€ perçus l'an dernier. Cette évolution s'explique à la fois par l'actualisation légale des bases de + 1,2 % définie par le Parlement, ainsi que par l'évolution physique des bases physiques d'imposition sur le territoire de la Métropole. Il est rappelé que **les taux d'imposition ménages sont restés stables en 2018** par rapport à 2017.
- **23,4 M€ de produit de la taxe d'enlèvement des ordures ménagères [TEOM]**, après 22,8 M€ en 2017. Cette progression s'explique par l'actualisation légale des bases de + 1,2 % décidée par le Parlement et par l'évolution physique des bases sur le territoire de la métropole, en rappelant que **le taux de la taxe d'enlèvement des ordures ménagères est demeuré stable par rapport à 2017**.
- **3,7 M€ de taxe d'aménagement** au titre des autorisations d'urbanismes délivrées (contre 2,2 M€ en 2017), confirmant le caractère erratique de cette recette pour laquelle Dijon Métropole ne dispose strictement d'aucune visibilité quant à son évolution, faute de communication des informations minimales nécessaires par l'État. Il est rappelé que la taxe est applicable à toutes les opérations d'aménagement, de construction, de reconstruction et d'agrandissement de bâtiments ou d'installations, nécessitant une autorisation d'urbanisme (permis de construire ou d'aménager, déclaration préalable), et qui changent la destination des locaux dans le cas des exploitations agricoles.
- **1,67 M€ de produit de fiscalité reversée**, dont 1,5 M€ de prélèvements sur les ressources fiscales des communes n'atteignant pas les objectifs visés par la loi SRU en terme de constructions de logements sociaux (seuil fixé à 20%), et 172 K€ d'attribution de compensation « négative » versée par six communes à Dijon Métropole, conformément aux évaluations successives des charges transférées effectuées par la CLECT (*Commission locale d'évaluation des charges transférées*).
- **1,93 M€ correspondant au produit de la taxe de séjour** (contre 1,44 M€ en 2017), intégralement reversé à l'office de tourisme métropolitain, conformément à la législation en vigueur. Cette augmentation dynamique du produit de la taxe de séjour s'explique notamment :
  - par la régularisation de la situation de plusieurs dizaines d'hébergeurs touristiques du territoire dans le courant de l'année 2018, suite aux campagnes d'information et prises de contact individuelles effectuées par la direction des finances de la Métropole ;
  - par l'attractivité du territoire métropolitain, laquelle s'est traduite, en 2018, par une fréquentation touristique dynamique (bien que partiellement obérée, en fin d'année, par le mouvement des gilets jaunes) ;
- **326 K€ de taxe locale sur la consommation finale d'électricité** (contre 218 K€ en 2017), perçue par Dijon Métropole en tant qu'autorité organisatrice de la distribution publique d'électricité sur son territoire. En progression par rapport à 2017, le produit de cette taxe demeure toutefois assez limité dans la mesure où celle-ci est perçue uniquement sur le territoire des communes de moins de 2 000 habitants, aucune commune de plus de 2 000 habitants n'ayant fait le choix de transférer la taxe à la Métropole.

## REPARTITION DES RECETTES 2018

(fonctionnement et investissement)

### 7.2 - Dotations de l'Etat

Elles se sont élevées **49,2 M€ en 2018**, enregistrant une nouvelle baisse de - 0,8 % par rapport à 2017 (49,6 M€), sous l'effet, essentiellement, du nouveau recul de la dotation globale de fonctionnement (DGF) versée par l'Etat. Ces dotations se répartissent de la manière suivante :

- **Dotation globale de fonctionnement (DGF)** : elle s'est élevée à **30,84 M€** en 2018, après 31,22 M€ en 2017, cette baisse portant exclusivement sur la composante de la DGF métropolitaine dite « dotation de compensation ».

#### Evolution de la DGF perçue par Dijon Métropole depuis 2013

<i>DGF perçue par Dijon Métropole en milliers d'euros (K€)</i>	2013	2014	2015	2016	2017	2018
<i>Dotation d'intercommunalité</i>	8 542	7 321	11 616	9 081	7 661	7 771
<i>Dotation de compensation</i>	25 534	25 258	24 709	24 233	23 563	23 073
<b>DGF totale</b>	<b>34 076</b>	<b>32 759</b>	<b>36 325</b>	<b>33 314</b>	<b>31 224</b>	<b>30 844</b>
<i>Evolution d'une année sur l'autre</i>		-1 317	3 566	-3 011	-2 091	-379

Entre 2014 et 2017, dans un objectif de limitation des déficits publics, l'État avait décidé de baisser fortement la dotation globale de fonctionnement (DGF) versée aux collectivités locales. Cette diminution a pris la forme d'une « contribution au redressement des finances publiques », consistant, dans les faits, en une diminution significative de la dotation d'intercommunalité. Dans ce contexte, et à l'exception d'une forte hausse en 2015 permise par la transformation en communauté urbaine, la DGF perçue par Dijon Métropole a significativement reculé durant cette période, notamment en 2016 (- 3 M€ par rapport à 2015), et en 2017 (- 2,09 M€ supplémentaires par rapport à 2016).

En 2018, après quatre années consécutives de recul, l'Etat a finalement décidé de stabiliser les concours financiers aux collectivités locales. Toutefois, cela n'a pas empêché la DGF de la Métropole de connaître **une nouvelle diminution en 2018, de l'ordre de - 379 K€ par rapport à 2017**, sous l'effet des mécanismes de répartition de l'enveloppe de DGF entre communes et EPCI bénéficiaires, et notamment du mécanisme d'écêtement de la composante de la DGF dite « dotation de compensation »<sup>2</sup>.

<sup>2</sup> À enveloppe nationale constante, cet écêtement est destiné à « compenser » la hausse mécanique de la DGF engendrée par différents facteurs (hausse de population, évolutions de l'intercommunalité via regroupements et fusions, créations de communes nouvelles etc.). En d'autres termes, l'enveloppe de DGF nationale augmentant mécaniquement d'année en année, cette hausse doit être compensée via la diminution d'autres composantes de la DGF, d'où ce dispositif d'écêtement qui s'applique, entre autres, sur la dotation de compensation des EPCI (et sur la dotation forfaitaire des communes). En 2018, la diminution de la DGF de la Métropole est, ainsi, quasi-exclusivement due à ce mécanisme, avec un recul de la dotation de compensation de près de - 500 K€ par rapport à 2017 (- 490 K€ très précisément).

## REPARTITION DES RECETTES 2018

(fonctionnement et investissement)

- **Dotations de compensation résultant de la suppression de la Taxe Professionnelle : 13 M€ au total** décomposés en 8,52 M€ au titre du Fonds National de Garantie Individuelle des Ressources (FNGIR) et 4,48 M€ au titre de la Dotation de Compensation de Réforme de la Taxe Professionnelle (DCRTP). À noter que, jusqu'en 2018, les montants de ces deux dotations sont restés stables.
- **DGD (dotation générale de décentralisation) transports scolaires : 2,09 M€** perçus par Dijon Métropole en tant qu'autorité organisatrice des transports urbains (montant identique à 2017).
- **Produit des amendes de police : 1,6 M€** (contre 1,67 M€ en 2017).
- **Compensations fiscales : 1,59 M€** en 2018, après 1,57 M€ en 2017.

### 7.3 - Produits des services et du patrimoine

Ceux-ci s'établissent à **60,5 M€** en 2018 (54,1 M€ en 2017), et intègrent désormais les produits du stationnement payant sur voirie, nouvelle recette perçue par Dijon Métropole pour un montant total de 4,98 M€ en 2018, corollaire du transfert de la compétence « stationnement de surface » à la métropole dijonnaise au 1<sup>er</sup> janvier 2018.

Après retraitement de ce facteur conjoncturel (changement de périmètre de compétence de la Métropole), **les produits des services et du patrimoine ressortent en hausse de + 2,6 %** (55,5 M€ au CA 2018, hors produits du stationnement payant sur voirie, après 54,1 M€ au CA 2017).

Les principaux facteurs d'évolution et faits marquants par rapport au CA 2017 sont les suivants :

- a) Une croissance « en trompe-l'œil » de + 0,8 M€ des recettes afférentes au secteur de la collecte et du traitement des ordures ménagères (14,1 M€ en 2018, après 13,3 M€ en 2017)

La hausse des produits de ce secteur s'explique essentiellement par la réémission en 2018 de près de 580 K€ de titres de recettes 2017 erronés sur le budget annexe du groupe turbo-alternateur de l'usine d'incinération de Dijon Métropole. Après retraitement de ces écritures comptables, les produits de ce secteur d'activités affichent une progression de + 220 K€ par rapport à 2017, et se décomposent comme suit (cf. *infra*, page suivante, le tableau de synthèse) :

## REPARTITION DES RECETTES 2018

(fonctionnement et investissement)

Parmi les principaux pans d'activité du secteur « collecte et traitement des déchets » enregistrant une progression dynamique de leurs produits (*exception faite de l'augmentation en trompe-l'œil des recettes du groupe turbo-alternateur de l'usine d'incinération, cf. supra*), peut être soulignée la croissance de +307 K€ des recettes des prestations de collecte et de traitement des ordures ménagères facturées aux collectivités clientes (*retracées au sein de deux budgets annexes dédiés*), Dijon Métropole étant attributaire d'un nouveau marché de traitement de déchets de la communauté de communes de Pouilly-en-Auxois / Bligny-sur-Ouche, suite à la fermeture, en avril 2018, du centre d'enfouissement des déchets de Vic-de-Chassenay.

A contrario, d'autres produits d'activité reculent par rapport à 2017, avec :

- une réduction de - 273 K€ des recettes du centre de tri des ordures ménagères (1,27 M€ en 2018 contre 1,53 M€ au CA 2017), s'expliquant essentiellement par la baisse de la redevance versée par l'exploitant de l'équipement (299 K€ en 2018, contre 533 K€ en 2017) pour lui permettre, dans le contexte actuel de forte concurrence, de proposer des coûts de marché compétitifs pour les clients extérieurs. En effet, l'exploitant doit, en supplément des tonnages livrés par Dijon Métropole, trier des déchets provenant d'autres collectivités ou de marchés privés ;
- un abaissement de - 135 K€ du produit des « autres tris » issus de la collecte sélective (vente de verre, de cartons des zones industrielles), essentiellement sous l'effet de la dépréciation des prix de reprise des cartons.

<b>Recettes afférentes au secteur de la collecte et du traitement des ordures ménagères</b> (chapitres 70 + 75)	<b>2017</b>	<b>2018</b>	<b>Evolution</b>
Usine d'incinération	2 516 304	2 573 282	56 978
Centre de tri	1 531 276	1 257 635	-273 641
Redevance spéciale gros gros producteurs	2 261 705	2 347 002	85 298
Autres tris et produits de la collecte sélective (vente de verre, de cartons des zones industrielles...)	554 269	418 588	-135 681
Déchetteries	253 839	319 282	65 443
Prestations facturées aux collectivités clientes (budgets annexes)	1 981 874	2 289 047	307 174
Traitements des DASRI - déchets d'activités de soins à risques infectieux - et Centre d'enfouissement technique des déchets (budget annexe)	1 760 977	1 739 939	-21 038
Groupe turbo-alternateur de l'usine d'incinération - vente d'électricité (budget annexe)	2 475 008	3 185 752	710 745
<b>Total des produits du secteur de la collecte et du traitement des déchets</b>	<b>13 335 252</b>	<b>14 130 529</b>	<b>795 276,59</b>

b) Parmi les autres postes en progression, les évolutions les plus significatives sont les suivantes :

- une augmentation de + 637 K€ de hausse du loyer acquitté par la SASP DFCO au titre de l'occupation du Stade Gaston Gérard (919 K€ en 2018, contre 260 K€ au CA 2017). En effet, compte tenu de la livraison de la nouvelle tribune Est et de l'évolution du club en Ligue 1 pour la saison 2018-2019, la convention du 26 mars 2015 signée entre le club et Dijon Métropole, prévoit le versement d'une redevance fixe de 390 K€ HT, complétée d'une part variable égale à 5% du chiffre d'affaire généré par les activités du club.
- l'encaissement de loyers, à hauteur de 151 K€, versés par les entreprises occupant des locaux dans les bâtiments du technopôle AgrOnov à Bretenière, propriétés de Dijon Métropole (hausse de + 62,6 K€ par rapport au CA 2017, essentiellement due à l'accroissement du taux d'occupation des bâtiments).

#### 7.4 - Subventions d'investissement reçues

Elles atteignent **5 M€ en 2018**, après 10,7 M€ en 2017, et comprennent principalement :

- 1,24 M€ au titre de la gestion déléguée par l'Etat des Aides à la pierre ;
- 1,13 M€ de cofinancements au titre des travaux de transformation de la piscine du Carrousel en centre aquatique, dont 660 K€ attribués par la Région Bourgogne Franche-Comté et 471 K€ par l'Etat ;
- 804 K€ attribués de l'Agence de l'eau au titre de travaux réalisés sur les réseaux et ouvrages d'assainissement et d'adduction de l'eau potable, ainsi que de gestion des eaux pluviales du territoire métropolitain ;
- 509 K€ de cofinancements de la Région Bourgogne Franche-Comté pour la construction de la nouvelle tribune Est du Stade Gaston Gérard (*solde de la subvention*) ;
- 309,4 attribués par l'Etat dans le cadre de la dotation de soutien à l'investissement local (DSIL), dont 241,4 K€ au titre des travaux de mise aux normes des installations du crématorium, et 67,9 K€ à l'occasion des travaux de rénovation de la gestion technique centralisée du siège de Dijon Métropole ;
- 303,5 K€ de participations de communes pour la réalisation de travaux d'aménagement de voirie sur leur territoire, dont 172 K€ versés par la commune de Longvic (travaux route de Dijon, rues Dorgelès et des Prévôts), et 131 K€ alloués par la commune d'Ahuy (travaux d'aménagement de la Grande rue) ;
- 167 K€ de participations reçues dans le cadre de la réalisation de travaux d'aménagement de voirie pour le compte de tiers (aménagements d'entrées charretières et de trottoirs principalement) ;
- 163,5 K€ de subvention d'équipement de l'Etat dans le cadre de la mise en œuvre du projet « Prioribus » ;

## REPARTITION DES RECETTES 2018

(fonctionnement et investissement)

- 55 K€ correspondant une partie de la participation des opérateurs de réseaux dans le cadre de la définition du PCRS (Plan du Corps de Rue Simplifié), nouvelle norme nationale pour les levées topographiques des chaussées et de leurs accessoires, incluant notamment les regards et les poteaux des différents opérateurs des réseaux (électricité, gaz, eau etc.) ;
- 53,2 K€ octroyés par l'Etat dans le cadre du dispositif du Fonds d'Intervention pour les Services, l'Artisanat et le Commerce (FISAC) lié à la réalisation des deux premières lignes de tramway (*solde de la subvention*) ;
- 46,3 K€ du Département de la Côte d'Or pour la conduite de travaux sur le réseau d'eau potable traversant l'enceinte du collège Dorgelès à Longvic ;
- 26,5 K€ attribués par l'Agence de l'environnement et de la maîtrise de l'énergie (ADEME) pour le soutien au déploiement du compostage de proximité sur le territoire de la métropole dijonnaise ;
- 24,9 K€ de l'Agence de l'eau pour l'acquisition de bras de désherbage mécanique pour balayeuses ;
- 18,3 K€ attribués par l'Agence de l'Eau dans le cadre du dispositif « zéro phyto » initié par Dijon Métropole (solde de la subvention), plus aucun espace vert n'étant traité avec des produits chimiques dans la métropole dijonnaise depuis 2016, près de 500 hectares d'espaces verts ayant par ailleurs été récompensés par le label Eco-jardin, tels que le parc de la Colombière, le lac Kir, le jardin de l'Arquebuse, la promenade de l'Ouche, ou encore les trois combes Serpent, Persil et Saint Joseph.

### 7.5 - Subventions de fonctionnement reçues

Avec **5,1 M€ en 2018**, les subventions de fonctionnement reçues ressortent en augmentation par rapport à 2017 (4,3 M€ perçus).

Les subventions les plus significatives sont les suivantes :

- 3,56 M€ de subventions de la part de l'éco-organisme ADELPHE pour le centre de tri (après 2,84 M€ au CA 2017) ;
- 328 K€ de subventions attribuées notamment par l'ANRU et de l'ANAH, en matière respectivement de rénovation urbaine et de logement, ainsi qu'à des subventions de l'État, du Département de la Côte d'Or et des bailleurs sociaux dans le cadre du contrat de ville ;
- 297 K€ de la Région Bourgogne Franche-Comté au titre de l'organisation des transports scolaires sur le territoire de la métropole dijonnaise ;
- 289 K€ de cofinancements dans le cadre du projet « Territoires d'innovation de grande ambition (TIGA) », dont 199,5 K€ de la Caisse des Dépôts et Consignations, et 89,9 K€ de la Région Bourgogne Franche-Comté en application du contrat régional de métropole ;
- 284 K€ de l'Agence de l'eau perçus au budget annexe de l'assainissement, correspondant à la prime pour épuration de la station d'épuration des eaux de Chevigny-Saint-Sauveur ;

## REPARTITION DES RECETTES 2018

(fonctionnement et investissement)

- 135 K€ de l'ADEME, dans le cadre du programme « Territoire Zéro déchet, zéro gaspi » dans lequel s'inscrit Dijon Métropole, à travers notamment la mise en place de mesures de prévention des déchets visant à réduire le gaspillage alimentaire, les déchets d'emballages et autres déchets ;
- 85 K€ de participations de la Ville de Dijon et de l'Université de Bourgogne au financement de la carte culture étudiants ;
- 57,4 K€ de participation de communes membres de Dijon Métropole (Quetigny, Sennecey-lès-Dijon, Neuilly-lès-Dijon et Dijon) aux charges d'entretien des bassins de rétention d'eaux pluviales ;
- 29,2 K€ de l'Etat dans le cadre du dispositif du Fonds d'Intervention pour les Services, l'Artisanat et le Commerce (FISAC) lié à la réalisation des deux premières lignes de tramway (solde de la subvention).

### 7.6 Produits exceptionnels et reversements divers

Le total des recettes de nature exceptionnelle perçues en 2018 s'élève à **1,5 M€**, dont :

- 883 K€ correspondants à des régularisations de mandats rattachés comptablement à l'exercice précédent (*compte 7718*) : il s'agit essentiellement de mandats de dépenses afférents au contrat de délégation des services publics de la Mobilité (budgets annexes des transports et des parkings en ouvrage), rattachés de manière surévaluée à l'exercice 2018 suite à une erreur d'appréciation des services ;
- 478 K€ de remboursements de trop perçus sur les dépenses engagées par Dijon Métropole dans le cadre du contrat de maintenance des stations du tramway (232 K€), et du forfait de charges de la délégation des services publics de la Mobilité (246 K€) ;
- 36,3 K€ au titre d'indemnités d'assurances.

### 7.7 Récupération de taxe sur la valeur ajoutée (fonctionnement et investissement) : 2,4 M€ en 2018, contre 5,5 M€ en 2017.

Ont été récupérés 2,26 M€ par le biais du FCTVA sur le budget principal, et 168 K€ par transfert de droit à déduction à certains délégataires de service public de l'eau et l'assainissement (recette imputée sur les budgets annexes dédiés à ces compétences).

### 7.8 Remboursements d'avances de trésorerie :

Ces recettes strictement financières s'élèvent à **2,45 M€** au compte administratif 2018 et comprennent :

- **2 M€ de remboursement par la société publique locale « Aménagement de l'agglomération dijonnaise » (SPLAAD) d'avances de trésorerie**, dont :
  - 1,5 M€ au titre de l'opération du Technopôle Agro-Environnement « AgrOnov » de Bretenière ;
  - 500 K€ au titre de l'opération de l'aménagement de l'Ecopôle Valmy ;

## REPARTITION DES RECETTES 2018

(fonctionnement et investissement)

- **400 K€ remboursés par le syndicat mixte de l'Aéroport de Dijon-Longvic de l'avance de trésorerie** accordée par Dijon Métropole (contrepartie de la somme inscrite en dépenses d'investissement) ;
- 46,7 K€ correspondant au recouvrement, auprès de la Ville de Dijon, de la créance au titre des kiosques commerciaux implantés le long des voies de tramway.

### 7.9 Emprunt et trésorerie :

L'appel à l'emprunt long terme s'est élevé à **11 M€ en 2018**, dont 8,9 M€ sur le budget principal et 2,1 M€ sur le budget annexe des parkings en ouvrage.

Concernant le budget principal, ce niveau modéré de recours à l'emprunt est permis à la fois par la recherche active de cofinancements, ainsi que par le niveau élevé de l'autofinancement (épargne brute de 40,6 M€ et épargne nette de 27,8 M€).

Dans le détail, 10 M€ ont été consolidés auprès de la Caisse d'épargne de Bourgogne-Franche-Comté, et 1 M€ auprès de la Saar Landesbank.

Par ailleurs, et en dehors de ces 11 M€, les mouvements de trésorerie (crédits revolving) se sont, quant à eux, élevés à 1 M€ (après 2 M€ en 2017).



## REPARTITION DES DEPENSES 2018

(fonctionnement et investissement)

Répartition des dépenses par secteurs * <i>en millions d'euros (M€)</i>	TOTAL	Fonctionnement	Investissement	% du total
Transports publics urbains	90,0	81,6	8,4	27,1%
Reversements aux communes (AC + DSC *)	55,3	55,3	0,0	16,7%
Gestion de l'espace public, voirie et accessoires	39,6	21,9	17,7	11,9%
Remboursement de dettes (intérêts+capital **)	35,6	9,6	26,0	10,7%
Collecte et traitement des déchets	25,9	22,5	3,4	7,8%
Culture, sport	12,8	4,2	8,6	3,9%
Habitat, politique de la Ville, rénovation urbaine	11,7	2,7	9,0	3,5%
Dév.économique, ens.supérieur, tourisme	9,2	5,1	4,1	2,8%
Secours et Incendie	8,6	8,6	0,0	2,6%
Fonctions support	7,4	6,9	0,5	2,2%
Urbanisme et patrimoine communautaire	6,7	4,7	2,0	2,0%
Environnement / Energie	4,8	4,6	0,2	1,4%
Reversement de fiscalité	3,2	3,2	0,0	1,0%
Mouvements de trésorerie	2,0	0,0	2,0	0,6%
Complexe funéraire	1,0	0,2	0,8	0,3%
<b>TOTAL</b> <i>(avant reprise des résultats antérieurs)</i>	<b>313,8</b>	<b>231,1</b>	<b>82,7</b>	<b>94,7%</b>
Reprise de déficits antérieurs sur exercices antérieurs <i>(compte 001)</i>	17,7	0,0	17,7	5,3%
<b>TOTAL</b> <i>(après reprise des résultats antérieurs)</i>	<b>331,5</b>	<b>231,1</b>	<b>100,4</b>	<b>100,0%</b>

\* opérations réelles du budget principal et des budgets annexes, hors flux réciproques entre le budget principal et les budgets annexes.

# REPARTITION DES DEPENSES 2018

(fonctionnement et investissement)

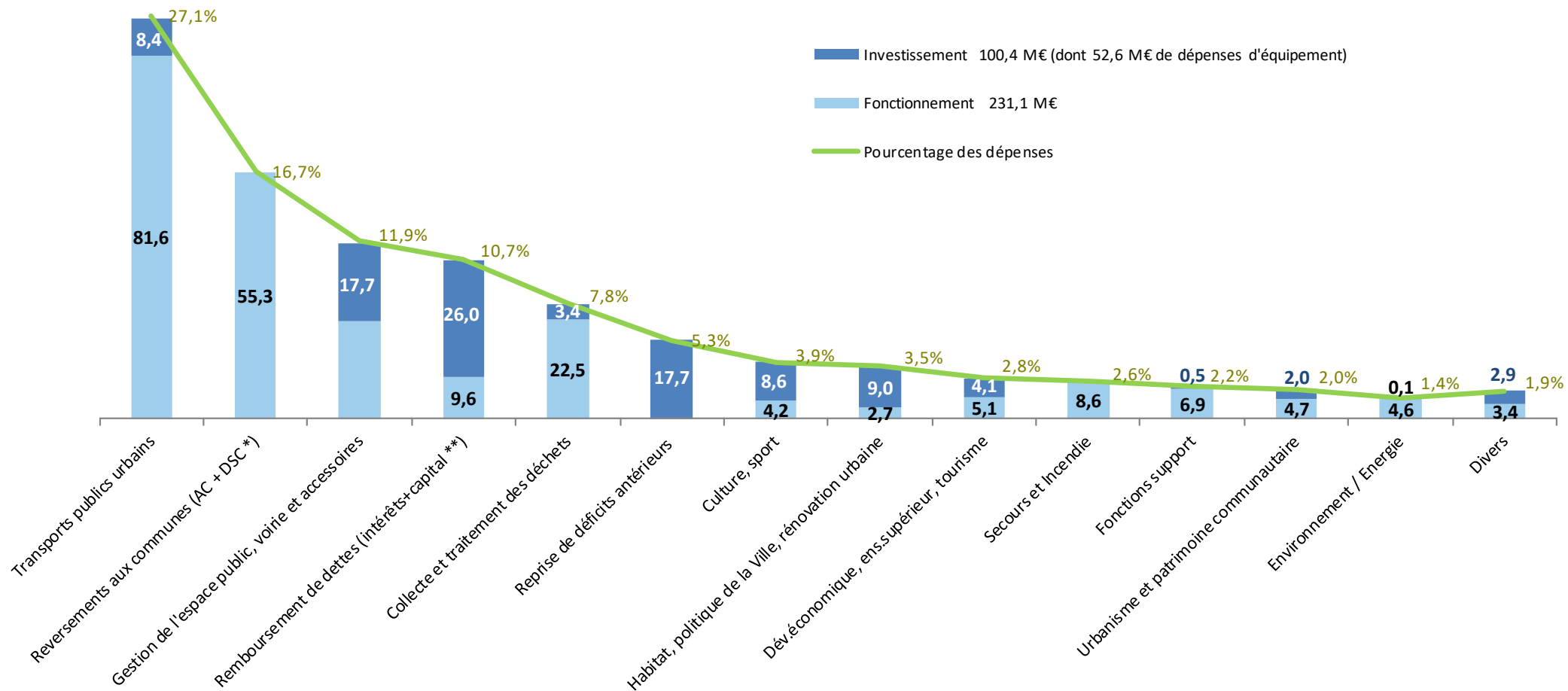

\* DSC = dotations de solidarité communautaire

AC = attributions de compensation

\*\* y compris opérations de refinancement de la dette

**POINTS MARQUANTS CONCERNANT LES DEPENSES PAR SECTEURS D'ACTIVITES METROPOLITAINS****8.1 Transports publics urbains - 90 M€**

▪ **Les dépenses d'investissement consacrées à ce secteur se sont élevées à 8,4 M€** (après 0,7 M€ en 2017), et ont été essentiellement affectées à la conduite des travaux du projet *Prioribus* (7,4 M€ en 2018), visant notamment à accélérer la vitesse commerciale des bus du réseau *Divia* (cf. *liste exhaustive des investissements réalisés au chapitre « dépenses d'équipement »*).

▪ **Les dépenses de fonctionnement en la matière progressent quant à elles de + 3,5 % (81,6 M€ en 2018, après 78,8 M€ en 2017)**, essentiellement en raison des facteurs suivants, à savoir :

- le paiement, pour la première année, des loyers de gros entretien-renouvellement [GER] prévus au contrat de partenariat public-privé [PPP] afférent aux bus hybrides, 6 ans après la signature du contrat (1,3 M€ de dépenses nouvelles) ;
- des remboursements de montants de cotisation foncière des entreprises [CFE] à hauteur de 395,3 K€, acquittés par l'exploitant du réseau pour le centre de maintenance du tramway et des bus à Chenôve au titre des exercices 2013 à 2016, en application du précédent contrat de délégation de service public couvrant cette période, suite à une réévaluation de la base d'imposition de ce bâtiment opérée par les services fiscaux de l'Etat ;
- une progression de + 856 K€ du forfait de charges versé à l'exploitant dans le cadre de la délégation des services publics (DSP) de la mobilité entrée en vigueur au 1<sup>er</sup> janvier 2017, s'établissant à 70,39 M€ au CA 2018, après 69,53 M€ au CA 2017, s'expliquant par les facteurs suivants :
  - les clauses d'indexation de prix prévues au contrat ;
  - le remboursement à l'euro au délégataire d'enquêtes et d'études réalisées par ce dernier ;
  - les remplacements d'abribus effectués par le délégataire ;
  - le rachat des stations Velodi par le délégataire ;
  - l'intéressement du délégataire aux recettes perçues sur le réseau.

## 8.2 Reversements aux communes - 55,25 M€

Second poste de dépenses de la Métropole, les reversements aux communes ont atteint **55,25 M€ en 2018** (après 53,4 M€ en 2017).

- D'une part, l'attribution de compensation s'est élevée à 41,854 M€ (contre 39,977 M€ en 2017), soit une progression de + 1,877 M€, conséquence essentiellement de la revalorisation de l'attribution de compensation versée à la Ville de Dijon, faisant suite à l'évaluation, par la commission locale d'évaluation des charges transférées [CLECT], du transfert à Dijon Métropole de la compétence « stationnement payant sur voirie » (*cf. rapport définitif du 11 juin 2018 de la commission locale d'évaluation des charges transférées [CLECT]*). À noter que cette attribution de compensation « positive » a été versée à 18 communes, 6 autres communes devant, quant à elles, verser une attribution dite « négative » à Dijon Métropole (*cf. supra*).
- D'autre part, la dotation de solidarité communautaire (DSC) est restée stable par rapport à 2017, à hauteur de 13 401 616 €, soit environ 52 € par habitant, demeurant l'un des plus élevés parmi les métropoles et communautés urbaines françaises.

## 8.3 Gestion connectée de l'espace public, voirie métropolitaine et ses dépendances (dont éclairage public, propreté urbaine, parkings en ouvrage, stationnement de surface, réseaux d'eau et d'assainissement) - 39,6 M€

**Outre 17,7 M€ de dépenses d'investissement** (*cf. détail des investissements réalisés au chapitre « dépenses d'équipement »*), **les dépenses de fonctionnement en matière de gestion de l'espace public et d'entretien de la voirie et de ses différents accessoires** (incluant notamment, entre autres, l'entretien de la voirie et la propreté urbaine, la signalisation, l'éclairage public, ou bien encore le plan neige) **s'établissent à 21,9 M€ en 2018**, soit une progression de + 2,1 M€ par rapport au CA 2017 (19,8 M€), sous l'effet essentiellement de changements de périmètre d'intervention métropolitains, à savoir :

- **le transfert intégral de la « compétence » de gestion du stationnement payant sur voirie (ainsi que des dépenses et recettes correspondantes) par les communes<sup>3</sup> depuis le 1<sup>er</sup> janvier 2018.** À compter de cette date, ce transfert s'est traduit par la **prise en charge directe et intégrale par Dijon Métropole des dépenses correspondantes**, pour un montant de **2 M€ en 2018, correspondant au forfait de charges versé au délégataire des services publics de la mobilité**, à la fois au titre de la gestion du service et du renouvellement intégral du parc d'horodateurs situé sur le territoire de Dijon. Pour rappel, en 2017 la Métropole intervenait en la matière uniquement pour le compte de la Ville de Dijon dans le cadre d'une convention transitoire de transfert de la gestion du stationnement de voirie (seuls 396 K€ avaient ainsi été comptabilisés au CA 2017, en dépenses et en recettes, correspondant au versement du forfait de charges par Dijon Métropole au délégataire du contrat de DSP « Mobilité », et à son remboursement par la Ville de Dijon pour le même montant) ;
- **le début de la mise en œuvre du projet « ON Dijon » (gestion connectée de l'espace public)**, dont le coût de fonctionnement de **2,44 M€ en 2018**, a compris, entre autres, les opérations de maintenance et d'entretien de l'éclairage public (y compris les feux de signalisation), des réseaux de fibre optique et de radiocommunication sur le territoire des 23 communes de la métropole, ainsi que les coûts de fonctionnement des six postes de commandement (PC Sécurité, PC Circulation, PC Police Municipale, Centre de Supervision Urbaine, Allo Mairie, PC Neige), précédant la mise en service, au printemps 2019, d'un unique poste de pilotage connecté (PPC) qui se substituera à ces divers postes de commandements existants, jusqu'alors insuffisamment coordonnés.

<sup>3</sup> Dans les faits, ce transfert concernait exclusivement la Ville de Dijon, seule commune de l'agglomération à avoir mis en place un stationnement payant sur voirie.

## REPARTITION DES DEPENSES 2018

(fonctionnement et investissement)

De par son ampleur et sa durée l'inscrivant dans une logique de gestion pluriannuelle, il est rappelé que ce projet s'inscrit dans le cadre d'une autorisation d'engagement [AE] constituant, en toute transparence, l'enveloppe de crédits maximale des dépenses de fonctionnement pouvant être engagées pour toute la durée du contrat (*cf. délibération du conseil métropolitain du 20 décembre 2018 portant sur la création et l'actualisation des autorisations de programmes et des autorisations d'engagements*).

À noter qu'ont été également mandatés en 2018, hors autorisation d'engagement précédemment mentionnée, **182 K€** afférents aux marchés publics de maintenance et d'entretien de l'éclairage public de Chenôve et de Marsannay la Côte, prenant respectivement fin en 2019 pour le premier et en 2023 pour le second.

Les autres coûts de fonctionnement afférents à l'entretien de la voirie et de ses différents accessoires se sont par ailleurs décomposés comme suit :

- dépenses de personnel (agents affectés à la compétence voirie et ses différents accessoires) : **6,6 M€** ;
- propreté urbaine (nettoyage de la voirie) sur le territoire métropolitain : **1,49 M€** (hors frais de personnel) ;
- entretien de la voirie et des espaces verts accessoires de voirie : **968 K€** (hors frais de personnel) ;
- frais afférents au plan neige : **398 K€** ;
- charges de fonctionnement afférentes aux véhicules nécessaires à l'exercice des compétences listées ci-dessus (carburants, frais de maintenance, etc.) : **666 K€** ;
- charges d'entretien afférentes « au secteur pluvial » : **1,1 M€** (principalement des frais de curage et de nettoyage des réseaux de pluvial, ainsi que les frais de tonte des bassins d'écrêtement) ;
- fonctionnement des parkings en ouvrage (budget annexe) : **4,2 M€**. Les dépenses de fonctionnement comprennent notamment la contribution versée à l'exploitant des parkings en ouvrage dans le cadre de la délégation des services publics de la mobilité (3,39 M€), les charges de copropriété (426 K€), le paiement de la taxe foncière (357 K€) ;
- fourrière pour automobiles et vélos : **495 K€** ;
- traitement de l'eau, son assainissement et sa distribution : **821 K€** ;
- frais afférents en matière de gestion des milieux aquatiques et prévention des inondations [GEMAPI] : **334,4 K€** correspondant à la cotisation de Dijon Métropole à trois syndicats de rivières (SBO, SITNA et SBV<sup>4</sup>) ;
- entretien des poteaux/bornes incendie : **91 K€**.

<sup>4</sup> Syndicat du bassin de l'Ouche, Syndicat intercommunal d'aménagement et d'entretien de la Tille, de la Norges et de l'Arnison, et Syndicat du bassin de la Vouge.

## 8.4 Remboursements de dette(s) - 35,6 M€

- **23,1 M€** ont été consacrés au **remboursement du capital de la dette**<sup>5</sup> en 2018 (*après 23,6 M€ en 2017*), tandis que l'annuité consolidée (totalisant amortissement et intérêts de la dette) s'est élevée à 32,7 M€ en 2018, en quasi-stabilité par rapport à 2017 (32,5 M€).
- L'année 2018 a également été marquée par le **remboursement anticipé d'un emprunt souscrit auprès du Crédit Agricole<sup>6</sup>, puis à son refinancement à de meilleures conditions auprès de la Caisse d'Épargne de Bourgogne Franche-Comté** (pour un montant de **3,75 M€** en dépenses et en recettes d'investissement - chapitre 16, *compte 1641-emprunts*), cette dernière banque proposant un taux de 0,82 % (contre 1,9 %, taux du prêt initial conclu auprès du Crédit Agricole de Champagne-Bourgogne). Pour la Métropole, cette opération a permis de générer une économie nette de l'ordre de 173 000 € sur la durée résiduelle de l'emprunt, tenant compte de l'indemnité de remboursement anticipé versée lors de la conclusion de l'opération avec le Crédit Agricole.
- Par ailleurs, dans le cadre du Programme d'Action Foncière (PAF) porté par Dijon Métropole (*décidé par délibérations du 18 février 1983 et 21 décembre 2000*), est intervenu en 2018 **un remboursement de la participation financière versée à Dijon Métropole par la Ville de Longvic, à hauteur de 152,9 K€, suite à la rétrocession par Dijon Métropole à la Ville de Longvic de parcelles situées dans le secteur sud de la commune, destinées à accueillir un nouvel éco-quartier dit des « Pommerets »** (*cf. délibération du bureau métropolitain du 15 juin 2017*).

## 8.5 Collecte et traitement des déchets - 25,9 M€

- **3,4 M€ de dépenses d'équipement ont été réalisées dans ce secteur en 2018** (4 M€ en 2017), dont 1,77 M€ de travaux sur l'usine d'incinération des ordures ménagères et 1,2 M€ pour l'acquisition de matériel dédié à la collecte et au tri des ordures ménagères (*cf. détail des investissements réalisés au chapitre « dépenses d'équipement »*),
- **Les dépenses de fonctionnement se sont, quant à elles, élevées à 22,5 M€** (contre 20,9 M€ en 2017), incluant notamment :
  - les dépenses afférentes à la collecte et au tri des déchets ménagers : 13,16 M€ (après 12,8 M€ en 2017), dont 11,6 M€ au titre du marché public de collecte des déchets conclu avec la société DIEZE, et 1,4 M€ pour le fonctionnement du centre de tri ;
  - les frais de fonctionnement de l'usine d'incinération : 4,2 M€ (contre 3,7 M€ en 2017).

Parmi les autres coûts de fonctionnement du secteur « collecte et traitement des déchets », peuvent être mentionnés :

- ▲ les dépenses de fonctionnement des déchetteries (1,5 M€), de l'unité de traitement des DASRI [déchets d'activités de soins à risques infectieux], du centre d'enfouissement technique des déchets (853 K€), et du groupe turbo alternateur (843 K€) ;

<sup>5</sup> Le remboursement du capital de la dette totalise 1 M€ de baisse de plafond d'un emprunt revolving (emprunt n° 20040 assorti d'une option de tirage sur ligne de trésorerie).

<sup>6</sup> Caisse de Crédit Agricole de Champagne Bourgogne et Crédit Agricole Corporate and Investment Bank (CACIB).

▲ les frais de personnels affectés à l'exercice de la compétence « collecte et traitement des déchets » : 1,8 M€.

## 8.6 Culture et sports - 12,8 M€

**8,6 M€ de dépenses d'équipement ont été consacrées à ce secteur** (contre 11,2 M€ en 2017), incluant, entre autres, 6,53 M€ au titre de des travaux de restructuration de la piscine du Carrousel, 583 K€ pour la fin des travaux de construction de la nouvelle tribune Est du stade Gaston Gérard, 876 K€ de fonds de concours versés à la Ville de Dijon dans le cadre de la seconde phase de rénovation du Musée des Beaux-Arts (*cf. exhaustivité des investissements réalisés au chapitre « dépenses d'équipement »*).

**Les dépenses de fonctionnement se sont quant à elles élevées à 4,2 M€ en 2018**, soit un montant stable par rapport à 2017.

**3,02 M€ ont été versés aux clubs sportifs professionnels** (en subventions de fonctionnement et prestations de services), après 3 M€ en 2017, prenant en compte l'arrêt en 2018 du soutien apporté au Dijon Hockey Club (159,6 K€ en 2017), dans un contexte où la Fédération française de hockey sur glace (FFHG) a décidé d'interdire à celui-ci, pour des raisons financières et administratives, de participer tant à la ligue Magnus (Division 1) qu'au championnat de France de Division 2.

Les soutiens financiers apportés par Dijon Métropole aux autres clubs professionnels ressortent en hausse ou en stabilité par rapport à 2017 :

- un montant en hausse pour les trois clubs suivants :
  - 750 K€ au Dijon Métropole Handball (après 700 K€ en 2017), incluant 150 K€ d'acompte au titre de la saison 2018-2019 ;
  - 399,7 K€ au club de handball féminin CDB (Cercle Dijon Bourgogne), après 300 K€ en 2017 ;
  - 156,9 K€ au club de rugby Stade Dijonnais (après 122 K€ en 2017) ;
- un montant stable pour les deux clubs suivants :
  - 902 K€ au club de football DFCO (Dijon Football Côte d'Or) ;
  - 817 K€ à la JDA Dijon Basket.

**625,5 K€ de participation financière ont également été versés à l'exploitant de la piscine olympique et de la salle d'escalade Cime Altitude 245** (compensation pour contraintes de service public, et compensation au titre de l'accueil des scolaires).

**Les dépenses annuelles récurrentes d'entretien des équipements sportifs gérés par Dijon Métropole se sont élevées à 399 K€, soit :**

- 169 K€ pour le Stade Gaston Gérard ;
- 80 K€ pour le complexe sportif de Saint-Apollinaire ;
- 51 K€ pour le stade Colette Besson ;

## REPARTITION DES DEPENSES 2018

(fonctionnement et investissement)

- 16,3 K€ pour le Zénith.

Parmi les **autres dépenses de fonctionnement relevant du secteur « culture et sports »**, peuvent être soulignées :

- 66 K€ pour la retransmission et l'animation au Zénith de l'une des demi-finales et de la finale de la coupe du monde de football ;
- 26,9 K€ octroyés à l'association ADN [Alliance Dijon Natation] pour la location de lignes d'eau à la piscine olympique.

Enfin, les frais de personnel afférents à ce secteur se sont élevés à 145 K€.

### 8.7 Habitat, politique de la Ville et rénovation urbaine - 11,7 M€

▪ Les dépenses consacrées à ce secteur ont atteint **11,7 M€ en 2018** (après 11 M€ en 2017, 14,5 M€ en 2016, 15,4 M€ en 2015, et 16,2 M€ en 2014), traduisant la poursuite de l'effort porté sur le logement avec **8,75 M€ de dépenses d'équipement réalisées au total** (cf. détail au chapitre « dépenses d'équipement »), auxquels se sont en 2018 ajoutés 229,9 K€<sup>7</sup> de reversement à l'Etat, par Dijon Métropole, de montants « trop perçus » par cette dernière au titre de la convention de gestion déléguée des aides à la pierre pour la période 2006-2009, et 10 K€ afin de matérialiser l'entrée de Dijon Métropole au capital de la société coopérative d'intérêt collectif (SCIC) BFC Promotion Habitat.

▪ En fonctionnement, 1,77 M€ de crédits ont été consacrés à la Politique de la ville en 2018, après 1,67 M€ en 2017, cette progression s'expliquant notamment par le versement d'une subvention de 21 K€ à l'Union départementale des MJC de Côte d'Or au titre de l'organisation de la 18<sup>ème</sup> édition du « Grand Déj des associations », ou encore par la poursuite d'études menées dans le cadre du développement d'un observatoire en matière de cohésion sociale sur le territoire métropolitain (161 K€, après 98 K€ en 2017).

▪ Les principales subventions de fonctionnement versées aux communes et associations dans le cadre de la politique de la ville se répartissent comme suit :

- Actions dans le cadre du Contrat de ville identifiant cinq quartiers prioritaires : 632 K€ ;
- Maison de l'emploi et de la formation du bassin dijonnais : 410 K€ ;
- Dispositif de médiation : 220 K€ ;
- Mission locale : 120 K€ pour l'accès à l'emploi des jeunes de 16 à 25 ans ;
- Économie sociale et solidaire : 61 K€ ;
- Accès au droit : 26,8 K€ ;

<sup>7</sup> Ce reversement correspond à l'écart entre les crédits de paiement alloués par l'Etat à la métropole dijonnaise pour les opérations d'habitat engagées au titre de la convention de gestion déléguée des aides à la pierre pour la période 2006-2009 (12 769 724,10 €), comparés aux aides effectivement attribuées par Dijon Métropole (12 539 842,95 €) pour développer l'offre de logements (publics ou privés) sur son territoire.



## REPARTITION DES DEPENSES 2018

(fonctionnement et investissement)

- École de la deuxième chance : 15 K€.

▪ Ont également été versés en fonctionnement :

- 397 K€ pour les prestations de gestion, entretien, maintenance et gardiennage des aires d'accueil des gens du voyage (montant stable par rapport à 2017) ;
- 94 K€ de prestations de service dans le cadre du dispositif de reconquête du parc privé ancien (accompagnement des propriétaires occupants ou bailleurs dans leur démarche de travaux pour remettre sur le marché des logements à loyers maîtrisés) ;
- 85 K€ de soutien aux professionnels du conseil de l'habitat, parmi lesquelles :
  - 60 K€ attribués à l'Agence d'Information sur le Logement [ADIL] ;
  - 18,6 K€ octroyés à la Fédération SOLIHA (Solidaires pour l'habitat) ;
  - 5 K€ versés à Association régionale d'études pour l'habitat Est (AREHA EST), et 1,4 K€ pour l'Union Nationale de la Propriété Immobilière (UNPI).

**8.8 Participation au Service départemental d'Incendie et Secours [SDIS] : 8,636 M€, après 8,186 M€ en 2017.**

**8.9 Attractivité et rayonnement - Développement économique, enseignement supérieur, promotion du territoire : 9,2 M€**

▪ **Les dépenses d'investissement se sont élevées à 4,1 M€ en 2018** (contre 9 M€ en 2017). En plus des 2,7 M€ de dépenses d'équipement réalisées (*cf. chapitre « dépenses d'équipement »*), 1,4 M€ d'avances de trésorerie remboursables ont été attribuées à deux organismes, à savoir :

- 1 M€ accordé à société publique locale « Aménagement de l'agglomération dijonnaise » (SPLAAD) dans le cadre de l'aménagement du parc d'activités de Beauregard situé sur les communes de Longvic et Ouges ;
- 400 K€ au profit du syndicat mixte de l'Aéroport de Dijon-Longvic, destinés à faciliter la gestion de trésorerie de ce dernier, du fait du décalage entre la date de paiement des différents travaux portés par ce dernier et le versement des cofinancements de ses différents partenaires (cette somme ayant été remboursée par le syndicat au terme de l'exercice 2018, 400 K€ ont été titrées en contrepartie en recettes d'investissement).

▪ **Les dépenses de fonctionnement consacrées à ce secteur s'établissent à 5,1 M€ en 2018** (contre 4,7 M€ en 2017) avec pour principaux postes :

- **En matière de développement économique : 1,77 M€** (après 1,67 M€ en 2017), dont :
  - Soutien à Dijon Développement : **422 K€** (contre 830 K€ en 2017) ;

## REPARTITION DES DEPENSES 2018

(fonctionnement et investissement)

- Cotisation au Syndicat mixte de l'aéroport de Dijon-Longvic [SMADL] : **280 K€** en 2018, après 290 K€ en 2017 (à parité avec la Région Bourgogne Franche-Comté) ;
- Dépenses engagées par Dijon Métropole dans le cadre de l'appel à manifestation d'intérêt « Territoires d'innovation - grande ambition - TIGA » lancé par l'État : **133,3 K€**, pour son projet de territoire « modèle du système alimentaire durable de 2030 », avec l'ambition d'atteindre l'autosuffisance alimentaire du territoire métropolitain à cette échéance ;
- Gestion des bâtiments du technopôle AgrOnov (fluides, nettoyages et maintenance des locaux, taxes foncières), propriétés de Dijon Métropole : **162 K€** ;
- Soutien à l'association Agronov : **114,7 K€** (après 89,4 K€ en 2017) ;
- Soutiens apportés aux autres établissements : **611,4 K€**, dont, pour les plus significatifs d'entre eux :
  - ✓ Chambre de commerce et d'industrie [CCI] : 86 K€ ;
  - ✓ Pôle de compétitivité agroalimentaire Vitagora : 50 K€ ;
  - ✓ Association Food-Tech Dijon-Bourgogne : 50 K€ ;
  - ✓ Association BFCare, fédérant les industries du secteur des produits et services de santé basées en région Bourgogne-Franche-Comté : 45 K€ ;
  - ✓ DECA-BFC, incubateur de Bourgogne-Franche-Comté accompagnant les créateurs d'entreprises innovantes : 45 K€ ;
  - ✓ Chambre des métiers et de l'artisanat : 40,1 K€ ;
  - ✓ Pôle de compétitivité agroalimentaire Vitagora : 40 K€ ;
  - ✓ Association Initiative Côte-d'Or, détectant et favorisant l'initiative créatrice d'entreprises sur le territoire du département : 35 K€ ;
  - ✓ Association PREMICE, plate-forme d'accompagnement et d'animation de projets innovants : 30 K€ ;
  - ✓ Maison de l'Europe en Bourgogne Franche-Comté, structure régionale d'information et de communication sur l'Europe : 25 K€ ;
  - ✓ Soutien au Cluster *Robotics Valley* : 25 K€ ;
  - ✓ Association des Climats du Vignoble de Bourgogne : 15 K€ ;
  - ✓ Association BGE Perspectives, offrant un appui aux entrepreneurs : 15 K€ ;
  - ✓ Incubateur Les Premières, association accompagnant les femmes et les équipes mixtes dans la création et le développement de leurs entreprises innovantes : 15 K€

## REPARTITION DES DEPENSES 2018

(fonctionnement et investissement)

- **En termes de soutien à l'enseignement supérieur : 766 K€** (après 446 K€ en 2017), traduisant l'ambition de Dijon Métropole en matière de développement de l'offre d'enseignement supérieur sur son territoire :
  - Subventions aux établissements : **648 K€**, dont 320 K€ visant à soutenir l'implantation de deux écoles d'ingénieurs sur le campus métropolitain, à savoir 250 K€ au profit de l'ESTP Paris (Ecole spéciale des travaux publics) et 70 K€ à destination de l'ESEO (l'École supérieure d'électronique de l'Ouest), 123 K€ pour l'antenne de Sciences Po Paris (montant identique à 2017), 110 K€ pour l'École Supérieure de Commerce *Burgundy School of Business* (contre 130 K€ en 2017), et 95 K€ en faveur de l'Université de Bourgogne (après 64,5 K€ en 2017) ;
  - Dispositif de la carte culture étudiants : **118 K€** de dépenses réalisées (contre 78 K€ en 2017), essentiellement sous l'effet de la hausse de + 48 K€ des remboursements aux organismes partenaires (100,4 K€ en 2018, après 52,3 K€ en 2017), correspondant à la différence entre le prix des places de spectacles et le prix payé par le porteur de la carte culture. Cette forte augmentation traduit le succès du dispositif au cours de l'année 2018. Les autres dépenses ont essentiellement consisté en des frais d'impression et d'annonces et insertions.
  
- **En matière de promotion du territoire et d'actions de communication : 1,27 M€** (après 1,43 M€ en 2017), dont :
  - Actions de communication : **876 K€**, dont 540 K€ au titre de l'organisation et/ou de la participation de Dijon Métropole à différents congrès/foires/événements (foire gastronomique, Cité 21, congrès France Urbaine, salon de l'Habitat, etc.), 336,2 K€ en matière de publicité, publications et relations publiques (conception/impression/diffusion du magazine de Dijon Métropole, annonces et insertions presse, campagnes d'affichage, créations et impressions diverses, films et autres supports promotionnels, etc.)
  - Marketing territorial : **337,5 K€** (dépenses afférentes à la marque territoriale Just Dijon, achats d'encarts publicitaires, etc.) ;
  - Conception d'un schéma de développement touristique métropolitain : **51,5 K€** (action n°33 du contrat de métropole du 30 mars 2018, cofinancé par la Région Bourgogne-Franche-Comté à hauteur de 17,17 K€).

En outre, les dépenses de personnel afférentes à ce secteur « attractivité et rayonnement » se sont élevées à 1,26 M€.

**8.10 Environnement / Énergie - 4,8 M€**

- Les **dépenses de fonctionnement** en la matière ont atteint **4,6 M€** (contre 3,7 M€ en 2017).

Les consommations de fluides se sont élevées à **3,2 M€** en 2018 (eau, électricité, gaz, chauffage urbain, fuel) à l'échelle de Dijon Métropole, contre 2,7 M€ en 2017, sachant que la consommation électrique de l'éclairage public représente à elle seule 2,7 M€, après 2 M€ en 2017. La hausse de ce poste s'explique essentiellement :

- d'une part, en raison du règlement de près de 280 K€ de factures du fournisseur d'énergie ENGIE, concernant des consommations d'éclairage public au titre de l'année 2017, réceptionnées tardivement par Dijon Métropole (factures reçues au delà de la journée dite « complémentaire » courant du 1<sup>er</sup> janvier au 31 janvier N+1), étant précisé que, pour des raisons techniques liées au changement de nomenclature comptable au 1er janvier 2018, induit par la transformation en métropole (passage de la nomenclature M14 à la nomenclature M57 appliquée aux métropoles), la procédure comptable des rattachements de charges afférentes à l'exercice 2017 n'a pas pu être appliquée ;
- d'autre part, en conséquence de la progression des tarifs des marchés de fourniture d'électricité souscrits par Dijon Métropole, la hausse moyenne de l'électricité tous tarifs confondus ayant atteint + 8% en 2018.

Sont également imputées dans cette rubrique les principales dépenses de fonctionnement suivantes :

- **358 K€** de subvention à Latitude 21, établissement public de Dijon Métropole à vocation d'éducation et de sensibilisation aux questions d'architecture, d'urbanisme, d'environnement et de développement durable ;
- **130 K€** de subvention pour le fonctionnement de l'association Atmosf'Air (26 K€ de subvention d'équipement ont également été octroyés), dans le cadre de la compétence de Dijon Métropole en matière de « protection et mise en valeur de l'environnement et du cadre de vie » ;
- **99,4 K€** pour les actions entreprises dans le cadre du PCAET [Plan Climat-Air-Energie Territorial] de Dijon Métropole, telles que le dispositif d'accompagnement des communes « *Illicomunes* » souhaitant améliorer les performances énergétiques de leurs bâtiments publics ou mieux intégrer les préoccupations environnementales dans leurs documents d'urbanisme, l'organisation d'évènements (Défis « Familles éco-logis », et « 2 mois sans ma voiture », animations d'ateliers), ou encore la candidature de Dijon Métropole à l'appel à projet européen « *Horizon 2020 - villes et communautés intelligentes* » s'adressant à des villes et métropoles engagées dans la transition énergétique à travers la mise en place de politiques ambitieuses.

Ce dernier consiste, pour la métropole dijonnaise, à créer deux secteurs à énergie positive s'inscrivant au cœur des quartiers du CHU-Université et de la Fontaine d'Ouche. Parmi les leviers qui seront mis en place pour atteindre l'objectif d'une balance énergétique positive, figurent notamment la valorisation de la production d'énergie renouvelable via les réseaux de chaleur urbain, la construction de bâtiments neufs performants, la rénovation thermique de bâtiments existants, ou bien encore le développement de panneaux photovoltaïques sur les toitures.

## REPARTITION DES DEPENSES 2018

(fonctionnement et investissement)

- **Les dépenses d'investissement en matière d'environnement et d'optimisation énergétique** se sont, quant elles, élevées à **158 K€**, dont 46,5 K€ pour la poursuite du développement de la « Forêt des enfants », située sur le plateau de la Cras à Dijon, et 27,7 K€ correspondant à la fin des travaux de GTC [Gestion Technique Centralisée] du bâtiment Heudelet pour une gestion économique de l'énergie (*cf. détail au chapitre « dépenses d'équipement »*).

### 8.11 Fonctions support - 7,4 M€

Cette rubrique intitulée « fonctions support » regroupe les dépenses des services de Dijon Métropole dédiés aux affaires générales, financières et juridiques, à la gestion des ressources humaines et des frais de mission et de représentation des élus, aux systèmes d'information et de télécommunication, à la commande publique, aux assurances (*hors usine d'incinération des ordures ménagères*), ou encore à la documentation.

**8.12 Reversements de fiscalité - 3,2 M€**, après 2,4 M€ en 2017 (*FPIC- Fonds national de Péréquation des ressources Intercommunales et Communes - et autres reversements de produits d'impositions*)

- L'augmentation constatée des reversements de fiscalité s'explique par la **hausse du produit de la taxe de séjour collectée par Dijon Métropole, lequel produit est ensuite intégralement reversé à l'office de tourisme métropolitain**. Le reversement à l'office de tourisme s'est ainsi élevé à **près de 2 M€ en 2018**, après 1,1 M€ en 2017. À noter que, du fait d'un décalage dans le temps entre la date d'émission des titres de recettes et les sommes effectivement payées par les redevables, les montants reversés à l'Office de tourisme métropolitain ne correspondent pas à l'euro près au montant des recettes titrées sur l'exercice (les reversements intervenant une fois les sommes dues par les redevables effectivement encaissées par Dijon Métropole).
- Par ailleurs, **pour la première fois depuis 2012, la contribution de Dijon Métropole au Fonds national de péréquation des ressources intercommunales et communales (FPIC) enregistre une diminution**. La contribution de la métropole dijonnaise s'est ainsi élevée à **1,174 M€ en 2018, soit - 80,2 K€ par rapport à 2017**. Dijon Métropole ne disposant pas d'explications de la part de l'Etat sur cette évolution favorable et difficilement prévisible, cette diminution pourrait être due aux différentes recompositions intercommunales intervenues ces dernières années, à la suite desquelles de nouveaux ensembles intercommunaux issus de fusions seraient devenus contributeurs à compter de 2018, pour des montants significatifs. Dans un contexte d'enveloppe nationale figée à 1 milliard d'euros, les autres ensembles intercommunaux historiquement contributeurs au FPIC, dont Dijon Métropole, auraient ainsi « bénéficié » de l'arrivée de ces nouveaux contributeurs. Toutefois, cette diminution ponctuelle de la contribution de Dijon Métropole ne doit pas occulter le fait que celle-ci a atteint, en 2018, un niveau près de 23 fois supérieur à celui de 2012 (51 406 €).

**REPUBLIQUE FRANÇAISE**

**Etat ou organisme d'état : Dijon Métropole (1)**

(2) AGREGE AU BUDGET PRINCIPAL DE

Numéro SIRET : 24210041000123

POSTE COMPTABLE : Trésorier Municipal

**M. 57**

**Compte administratif**

**Voté par nature**

BUDGET : DM-Bud 01 Principal (3)

**ANNEE 2018**

(1) Indiquer soit le nom de la collectivité, soit le libellé de l'établissement, soit le nom du syndicat mixte relevant de l'article L. 5721-2 du CGCT.

(2) A compléter s'il s'agit d'un budget annexe.

(3) Indiquer le budget concerné : budget principal ou libellé du budget annexe.

# Sommaire

## I - Informations générales

A - Informations statistiques, fiscales et financières	4
B - Pour mémoire : Modalités de vote du budget	5
C1 - Exécution du budget - Résultats	6
C2 - Exécution du budget - RAR Dépenses	7
C3 - Exécution du budget - RAR Recettes	8

## II - Présentation générale

A - Vue d'ensemble - Exécution du budget	9
B1 - Equilibre financier - Investissement	10
B2 - Equilibre financier - Fonctionnement	11
C1 - Balance générale - Dépenses	12
C2 - Balance générale - Recettes	13

## III - Adoption du CA

A - Section d'investissement - Vue d'ensemble	15
A1 - Section d'investissement - Dépenses - Détail par article	18
A2.1 - Section d'investissement - Dépenses - Vue d'ensemble des opérations d'équipement	22
A2.2 - Section d'investissement - Dépenses - Détail des opérations d'équipement gérées en AP	23
A2.3 - Section d'investissement - Dépenses - Détail des opérations d'équipement gérées hors AP	24
A3 - Section d'investissement - Recettes - Détail par article	25
B - Section de fonctionnement - Vue d'ensemble	28
B1 - Section de fonctionnement - Dépenses - Détail par article	30
B2 - Section de fonctionnement - Recettes - Détail par article	35

## IV - Annexes

### A - Présentation croisée

A1 - Section d'investissement - Vue d'ensemble	38
A1.01 - Opérations non ventilables	40
A1.900 - Fonction 0 - Services généraux	41
A1.900-5 - Fonction 0-5 - Gestion des fonds européens	44
A1.901 - Fonction 1 - Sécurité	45
A1.902 - Fonction 2 - Enseignement, formation professionnelle et apprentissage	46
A1.903 - Fonction 3 - Culture, vie sociale, jeunesse, sports et loisirs	49
A1.904 - Fonction 4 - Santé et action sociale (hors RSA)	52
A1.904-4 - Fonction 4-4 - RSA	55
A1.905 - Fonction 5 - Aménagement des territoires et habitat	56
A1.906 - Fonction 6 - Action économique	59
A1.907 - Fonction 7 - Environnement	61
A1.908 - Fonction 8 - Transports	64
A2 - Section de fonctionnement - Vue d'ensemble	68
A2.01 - Opérations non ventilables	70
A2.930 - Fonction 0 - Services généraux	71
A2.930-5 - Fonction 0-5 - Gestion des fonds européens	83
A2.931 - Fonction 1 - Sécurité	84
A2.932 - Fonction 2 - Enseignement, formation professionnelle et apprentissage	85
A2.933 - Fonction 3 - Culture, vie sociale, jeunesse, sports et loisirs	88
A2.934 - Fonction 4 - Santé et action sociale (hors APA et RSA/Régularisation de RMI)	94
A2.934-3 - Fonction 4-3 - APA	97
A2.934-4 - Fonction 4-4 - RSA/Régularisation de RMI	98
A2.935 - Fonction 5 - Aménagement des territoires et habitat	99
A2.936 - Fonction 6 - Action économique	105
A2.937 - Fonction 7 - Environnement	109
A2.938 - Fonction 8 - Transports	118

### B - Annexes patrimoniales

B1.1 - Etat de la dette - Détail des crédits de trésorerie	126
B1.2 - Etat de la dette - Répartition par nature de dette	127
B1.3 - Etat de la dette - Répartition par structure de taux	Sans Objet
B1.4 - Etat de la dette - Typologie de la répartition de l'encours	135
B1.5 - Etat de la dette - Détail des opérations de couverture	136
B1.6 - Etat de la dette - Remboursement anticipé d'emprunts avec refinancement	138

B1.7 - Etat de la dette - Emprunts renégociés au cours de l'année N	Sans Objet
B1.8 - Etat de la dette - Dette pour financer l'emprunt d'un autre organisme	Sans Objet
B1.9 - Etat de la dette - Autres dettes	Sans Objet
<b>B2 - Méthodes utilisées pour les amortissements</b>	139
B3.1 - Etat des provisions constituées	Sans Objet
B3.2 - Etalement des provisions	Sans Objet
B4 - Etat des charges transférées	Sans Objet
B5 - Détail des chapitres d'opérations pour comptes de tiers	140
B6 - Prêts	141
B7.1 - Etat des emprunts garantis	142
B7.2 - Calcul du ratio d'endettement relatif aux emprunts garantis	196
B8.1.1 - Concours attribués à des tiers	197
B8.1.2 - Liste des subventions versées aux communes	203
B8.2 - Etat des contrats de crédit-bail	Sans Objet
B8.3 - Etat des contrats de PPP	Sans Objet
B8.4 - Etat des autres engagements donnés	205
B8.5 - Etat des engagements reçus	206
B9 - Etat du personnel	207
B10 - Liste des organismes dans lesquels la collectivité a pris un engagement financier	211
B11.1 - Liste des organismes de regroupement	215
B11.2 - Liste des établissements publics créés	216
B11.3 - Liste des services individualisés dans un budget annexe	217
B12.1 - Variation du patrimoine - Entrées	218
B12.2 - Variation du patrimoine - Sorties	228
B13 - Opérations liées aux cessions	233
B14 - Etat des travaux en régie	Sans Objet
<b>C - Annexes budgétaires</b>	
C1.1 - Equilibre budgétaire - Dépenses	234
C1.2 - Equilibre budgétaire - Recettes	235
C2.1 - Situation des AP	238
C2.2 - Situation des AE	239
<b>D - Autres éléments d'information</b>	
D1 - Etat des recettes grevées d'affectation spéciale	240
D2.1 - Liste des services assujettis à la TVA et non érigés en budget annexe	241
D2.2.1 - Services assujettis à la TVA - Vue d'ensemble	Sans Objet
D2.2.2 - Services assujettis à la TVA - Détail investissement	Sans Objet
D2.2.3 - Services assujettis à la TVA - Détail fonctionnement	Sans Objet
D3.1 - Services ferroviaires régionaux des voyageurs - Volet 1 : Budget	Sans Objet
D3.2 - Services ferroviaires régionaux des voyageurs - Volet 2 : Compte d'exploitation	Sans Objet
D3.3 - Services ferroviaires régionaux des voyageurs - Volet 3 : Patrimoine	Sans Objet
D4.1 - Variation du patrimoine (article L. 300-5 CU) - Entrées	Sans Objet
D4.2 - Variation du patrimoine (article L. 300-5 CU) - Sorties	Sans Objet
D5 - Gestion des fonds européens	Sans Objet
D6 - Emploi des crédits communautaires dans le cadre de la subvention globale	Sans Objet
D7 - Actions de formation des élus	242
D8 - Etat relatif aux ressources et dépenses de la formation professionnelle des jeunes	Sans Objet
D9 - Compte d'emploi du fonds commun des services d'hébergement	Sans Objet
D10 - Identification des flux croisés	Sans Objet
D11 - Présentation agrégée du budget principal et des budgets annexes	243
D12 - Décisions en matière de taux	248
D13.1 - Etats de la répartition de la TEOM - Investissement	249
D13.2 - Etats de la répartition de la TEOM - Fonctionnement	251
<b>V - Arrêté et signatures</b>	
A - Arrêté et signatures	254

Préciser, pour chaque annexe, si l'état est joint ou sans objet.

Dans l'ensemble des tableaux, les cases grisées ne doivent pas être remplies.

Conformément à l'instruction budgétaire et comptable, il convient de mentionner que :

dans la présentation croisée, la rubrique fonctionnelle 01 – Opérations non ventilables comprend les impôts et taxes non affectés, les dotations et participations, la dette et les opérations financières, les opérations patrimoniales en investissement, les frais de fonctionnement des groupes d'élus en fonctionnement ;  
*les opérations d'ordre doivent figurer en italique.*



<b>I – INFORMATIONS GENERALES</b>	<b>I</b>
<b>INFORMATIONS STATISTIQUES, FISCALES ET FINANCIERES</b>	<b>A</b>

Informations statistiques	
	Valeurs
Population totale	257843

Informations fiscales (N-2)	
	Collectivité
Indicateur de ressources fiscales ou potentiel fiscal par habitant (1)	1105,81

Informations financières – ratios		Valeurs
1	Dépenses réelles de fonctionnement / population	765,2
2	Recettes réelles de fonctionnement / population	765,2
3	Dépenses d'équipement brut / population	104,9
4	Encours de dette / population (2)	472,5
5	DGF / population	119,6
6	Dépenses de personnel / dépenses réelles de fonctionnement (3)	11,4
7	Dépenses réelles de fonctionnement et remboursement annuel de la dette en capital / recettes réelles de fonctionnement (3)	86,5
8	Dépenses d'équipement brut / recettes réelles de fonctionnement	13,7
9	Encours de la dette / recettes réelles de fonctionnement (2) (3)	61,7
10	Epargne brute / recettes réelles de fonctionnement (2) (3)	

(1) A renseigner selon les dispositions législatives et réglementaires applicables à la collectivité. Informations comprises dans la fiche de répartition de la DGF de l'exercice N-1, établie sur la base des informations N-2 (transmise par les services préfectoraux).

(2) Les ratios s'appuyant sur l'encours de la dette se calculent à partir du montant de la dette au 31 décembre N.

(3) Pour les syndicats mixtes, seules ces données sont à renseigner.

<b>I – INFORMATIONS GENERALES</b>	<b>I</b>
<b>POUR MEMOIRE : MODALITES DE VOTE DU BUDGET</b>	<b>B</b>

I – L'assemblée délibérante a voté le budget :

- au niveau du chapitre (1) pour la section d'investissement ;
- au niveau du chapitre (1) pour la section de fonctionnement ;
- sans (2) vote formel sur les chapitres « opérations d'équipement » ;
- sans (2) vote formel sur chacun des chapitres.

La liste des articles spécialisés sur lesquels l'ordonnateur ne peut procéder à des virements d'article à article est la suivante :

II – En l'absence de mention au paragraphe I ci-dessus, le budget est réputé voté par chapitre, sans vote formel sur chacun des chapitres, en fonctionnement, et en investissement sans vote formel pour les chapitres « opération d'équipement ».

III – L'assemblée délibérante a autorisé le président à opérer des virements de crédits de paiement de chapitre à chapitre dans les limites suivantes (3) :

IV – En l'absence de mention au paragraphe III ci-dessus, le président est réputé ne pas avoir reçu l'autorisation de l'assemblée délibérante de pratiquer des virements de crédits de paiement de chapitre à chapitre.

V – Les provisions sont semi-budgétaires (4).

(1) A compléter par « du chapitre » ou « de l'article ».

(2) Indiquer « avec » ou « sans » vote formel.

(3) Au maximum dans la limite de 7.5 % des dépenses réelles de la section, à l'exclusion des crédits relatifs aux dépenses de personnel.

(4) A compléter par un seul des deux choix suivants, selon les dispositions législatives et réglementaires applicables à la collectivité :

- semi budgétaire ;

- budgétaire par délibération N°... du ...

<b>I – INFORMATIONS GENERALES</b>	<b>I</b>
<b>EXECUTION DU BUDGET – RESULTATS</b>	<b>C1</b>

<b>RESULTAT DE L'EXERCICE</b>					
	Mandats émis	Titres émis	Reprise résultats exercice antérieur (1)		Résultat ou solde (A) (1)
<b>TOTAL DU BUDGET</b>	235 975 720,74	261 234 331,08	-4 406 667,18	A1	20 851 943,16
<b>Investissement</b>	61 750 063,81	62 654 506,37	(2) -14 336 705,23	A2	-13 432 262,67
<b>Dont 1068</b>		14 336 705,23			
<b>Fonctionnement</b>	174 225 656,93	198 579 824,71	(3) 9 930 038,05	A3	34 284 205,83

<b>RESTES A REALISER (4)</b>					
	Dépenses		Recettes		Solde (B) (5)
<b>TOTAL des RAR</b>	I + II 3 511 376,79	III + IV	0,00	B1	-3 511 376,79
<b>Investissement</b>	I 3 511 376,79	III	0,00	B2	-3 511 376,79
<b>Fonctionnement</b>	II 0,00	IV	0,00	B3	0,00

<b>RESULTAT CUMULE = (A) + (B) (6)</b>		
<b>TOTAL</b>	<b>A1 + B1</b>	17 340 566,37
<b>Investissement</b>	<b>A2 + B2</b>	-16 943 639,46
<b>Fonctionnement</b>	<b>A3 + B3</b>	34 284 205,83

(1) Indiquer le signe – si dépenses > recettes, et + si recettes > dépenses.

(2) Solde d'exécution de N-2 reporté sur la ligne budgétaire 001 du compte administratif N-1. Indiquer le signe – si dépenses > recettes, et + si recettes > dépenses.

(3) Résultat de fonctionnement reporté sur la ligne budgétaire 002 du compte administratif N-1. Indiquer le signe – si déficitaire, et + si excédentaire.

(4) A reporter au budget primitif ou au budget supplémentaire N+1.

(5) Indiquer le signe – si dépenses > recettes, et + si recettes > dépenses.

(6) Indiquer le signe : – si déficit ou besoin de financement, + si excédent.

<b>I – INFORMATIONS GENERALES</b>	<b>I</b>
<b>EXECUTION DU BUDGET – RAR DEPENSES</b>	<b>C2</b>

**DETAIL DES RESTES A REALISER N EN DEPENSES (1)**

Chap. / art. (2)	Libellé	Dépenses engagées non mandatées
<b>SECTION D'INVESTISSEMENT – TOTAL</b>		(I) 3 511 376,79
018	RSA	0,00
10	Dotations, fonds divers et réserves	0,00
13	Subventions d'investissement (3)	0,00
16	Emprunts et dettes assimilées	0,00
18	Cpte de liaison : affectation (BA,régie)	0,00
20	Immobilisations incorporelles (sauf le 204) (3)	225 256,99
204	Subventions d'équipement versées (3)	60 800,00
21	Immobilisations corporelles (3)	1 121 862,20
22	Immobilisations reçues en affectation (3)	0,00
23	Immobilisations en cours (3)	2 098 929,42
26	Participations et créances rattachées	0,00
27	Autres immobilisations financières (3)	0,00
45	Chapitres d'opérations pour compte de tiers	4 528,18
45810002	Opérations de voirie - dépenses	4 528,18
<b>SECTION DE FONCTIONNEMENT – TOTAL</b>		(II) 0,00
011	Charges à caractère général (4)	0,00
012	Charges de personnel et frais assimilés (4)	0,00
014	Atténuations de produits	0,00
016	APA	0,00
017	RSA / Régularisations de RMI	0,00
65	Autres charges de gestion courante (4)	0,00
6586	Frais fonctionnement des groupes d'élus	0,00
66	Charges financières	0,00
67	Charges spécifiques (4)	0,00

(1) Il s'agit des restes à réaliser établis conformément à la comptabilité d'engagement annuelle. Ces restes à réaliser seront repris au BP ou au BS N+1.

(2) Suivant le niveau de vote retenu par l'assemblée délibérante.

(3) Hors dépenses imputées au chapitre 018.

(4) Hors dépenses imputées aux chapitres 016 et 017.

<b>I – INFORMATIONS GENERALES</b>	<b>I</b>
<b>EXECUTION DU BUDGET – RAR RECETTES</b>	<b>C3</b>

**DETAIL DES RESTES A REALISER N EN RECETTES (1)**

Chap. / art. (2)	Libellé	Titres restant à émettre
<b>SECTION D'INVESTISSEMENT – TOTAL</b>		(III) <b>0,00</b>
018	RSA	0,00
024	Produits des cessions d'immobilisations	0,00
10	Dotations, fonds divers et réserves	0,00
13	Subventions d'investissement (reçues) (3)	0,00
16	Emprunts et dettes assimilées	0,00
18	Cpte de liaison : affectation (BA,régie)	0,00
20	Immobilisations incorporelles (sauf 204) (3)	0,00
204	Subventions d'équipement versées (3)	0,00
21	Immobilisations corporelles (3)	0,00
22	Immobilisations reçues en affectation (3)	0,00
23	Immobilisations en cours (3)	0,00
26	Participations et créances rattachées	0,00
27	Autres immobilisations financières (3)	0,00
45	Chapitres d'opérations pour compte de tiers	0,00
<b>SECTION DE FONCTIONNEMENT – TOTAL</b>		(IV) <b>0,00</b>
70	Prod. services, domaine, ventes diverses	0,00
73	Impôts et taxes	0,00
731	Fiscalité locale	0,00
74	Dotations et participations (4)	0,00
75	Autres produits de gestion courante (4)	0,00
013	Atténuations de charges (4)	0,00
016	APA	0,00
017	RSA / Régularisations de RMI	0,00
76	Produits financiers	0,00
77	Produits spécifiques (4)	0,00

(1) Il s'agit des restes à réaliser établis conformément à la comptabilité d'engagement annuelle. Ces restes à réaliser seront repris au BP ou au BS N+1.

(2) Suivant le niveau de vote retenu par l'assemblée délibérante.

(3) Hors recettes imputées au chapitre 018.

(4) Hors recettes imputées aux chapitres 016 et 017.

<b>II – PRESENTATION GENERALE</b>	<b>II</b>
<b>VUE D'ENSEMBLE – EXECUTION DU BUDGET</b>	<b>A</b>

		DEPENSES		RECETTES	
<b>REALISATIONS DE L'EXERCICE</b> (mandats et titres)	Section de fonctionnement	A	174 225 656,93	G	198 579 824,71
	Section d'investissement	B	61 750 063,81	H	62 654 506,37

		+			+	
<b>REPORTS DE L'EXERCICE</b> N-1	Report en section de fonctionnement (002)	C	0,00	I	9 930 038,05	
	(si déficit)			(si excédent)		
	Report en section d'investissement (001)	D	14 336 705,23	J	0,00	
				(si excédent)		

		=			=
<b>TOTAL EXERCICE</b> (réalisations + reports N-1)		= A + B + C + D	250 312 425,97	= G + H + I + J	271 164 369,13

<b>RESTES A REALISER A REPORTER EN N+1</b> (1)	Section de fonctionnement	E	0,00	K	0,00
	Section d'investissement	F	3 511 376,79	L	0,00
	<b>TOTAL des restes à réaliser à reporter en N+1</b>	= E + F	3 511 376,79	= K + L	0,00

<b>RESULTAT CUMULE</b>	Section de fonctionnement	= A + C + E	174 225 656,93	= G + I + K	208 509 862,76
	Section d'investissement	= B + D + F	79 598 145,83	= H + J + L	62 654 506,37
	<b>TOTAL CUMULE</b>	= A + B + C + D + E + F	253 823 802,76	= G + H + I + J + K + L	271 164 369,13

(1) Les restes à réaliser de la section de fonctionnement correspondent : en dépenses, aux dépenses engagées non mandatées et non rattachées telles qu'elles ressortissent de la comptabilité des engagements ; et en recettes, aux recettes certaines n'ayant pas donné lieu à l'émission d'un titre et non rattachées.

Les restes à réaliser de la section d'investissement correspondent : en dépenses, aux dépenses engagées non mandatées au 31/12 de l'exercice telles qu'elles ressortissent de la comptabilité des engagements ; et en recettes, aux recettes certaines n'ayant pas donné lieu à l'émission d'un titre au 31/12 de l'exercice.

<b>II – PRESENTATION GENERALE</b>	<b>II</b>
<b>EQUILIBRE FINANCIER – INVESTISSEMENT</b>	<b>B1</b>

## SECTION D'INVESTISSEMENT – REALISATIONS

(y compris les restes à réaliser N-1)

Chap.	Libellé	Mandats	Titres
018	RSA	0,00	0,00
13	Subventions d'investissement (reçues) (sauf 138) (1)		6 826 298,68
16	Emprunts et dettes assimilées (2)		8 900 000,00
20	Immobilisations incorporelles (sauf 204) (y compris opérations) (1)	1 713 137,33	0,00
204	Subventions d'équipement versées (y compris opérations) (1)	11 560 085,56	0,00
21	Immobilisations corporelles (y compris opérations) (1)	4 534 599,09	0,00
22	Immobilisations reçues en affectation (y compris opérations) (1) (3)	0,00	0,00
23	Immobilisations en cours (y compris opérations) (1)	20 808 776,34	21 300,92
<b>Total des réalisations d'équipement</b>		<b>38 616 598,32</b>	<b>15 747 599,60</b>
10	Dotations, fonds divers et réserves (4)	286 471,36	5 852 428,11
13	Subventions d'investissement (1) (5)	298 799,11	0,00
16	Emprunts et dettes assimilées	17 739 940,35	4 759 661,42
18	Cpte de liaison : affectation (BA, régie) (6)	0,00	0,00
26	Participations et créances rattachées	10 004,00	0,00
27	Autres immobilisations financières (1)	1 400 000,00	2 406 815,21
<b>Total des réalisations financières</b>		<b>19 735 214,82</b>	<b>13 018 904,74</b>
45...	Chapitres d'opérations pour compte de tiers (7)	58 301,08	0,00
<b>Total des réalisations réelles en investissement</b>		<b>I 58 410 114,22</b>	<b>II 28 766 504,34</b>
040	Opérations ordre transf. entre sections (8) (9)	1 287 493,08	17 498 840,29
041	Opérations patrimoniales (8)	2 052 456,51	2 052 456,51
<b>Total des réalisations d'ordre en investissement</b>		<b>III 3 339 949,59</b>	<b>IV 19 551 296,80</b>

## TOTAL DES OPERATIONS D'INVESTISSEMENT DE L'EXERCICE

<b>TOTAL</b>	I + III	<b>61 750 063,81</b>	II + IV	<b>48 317 801,14</b>
--------------	---------	----------------------	---------	----------------------

## RESULTATS ANTERIEURS

<b>001 Solde d'exécution de la section d'investissement N-1 reporté</b>	V	<b>14 336 705,23</b>	VI	<b>0,00</b>
<b>1068 Excédents de fonctionnement capitalisés</b>			VII	<b>14 336 705,23</b>

## TOTAL CUMULE DE LA SECTION D'INVESTISSEMENT

<b>TOTAL DE LA SECTION</b>	I + III + V	<b>76 086 769,04</b>	II + IV + VI + VII	<b>62 654 506,37</b>
<b>SOLDE D'EXECUTION (recettes – dépenses) (10)</b>		<b>-13 432 262,67</b>		

(1) Hors dépenses et recettes imputées au chapitre 018.

(2) Sauf 165, 166 et 16449.

(3) En dépenses, le chapitre 22 retrace les travaux d'investissement réalisés sur les biens reçus en affectation. En recette, il retrace, le cas échéant, l'annulation de tels travaux effectués sur un exercice antérieur.

(4) En recettes, sauf 1068.

(5) En recettes, détail du 138.

(6) A servir uniquement lorsque la collectivité effectue une dotation initiale en espèces au profit d'un service public non personnalisé qu'elle crée.

(7) Seul le total des opérations pour compte de tiers figure sur cet état (voir le détail en IV-B5).

(8) DI 040 = RF 042 ; RI 040 = DF 042 ; DI 041 = RI 041.

(9) Les comptes 15, 29, 39, 49 et 59 peuvent figurer dans le détail du chapitre si la collectivité a opté pour le régime des provisions budgétaires, conformément aux dispositions législatives et réglementaires applicables.

(10) Mettre le signe (-) en cas de déficit ou (+) en cas d'excédent.

<b>II – PRESENTATION GENERALE</b>	<b>II</b>
<b>EQUILIBRE FINANCIER – FONCTIONNEMENT</b>	<b>B2</b>

**SECTION DE FONCTIONNEMENT – REALISATIONS**  
(y compris les restes à réaliser et rattachements N-1)

MANDATS EMIS		TITRES EMIS	
<b>OPERATIONS REELLES ET MIXTES</b>			
011 Charges à caractère général (1)	40 596 816,41	70 Prod. services, domaine, ventes diverses	25 155 448,03
012 Charges de personnel et frais assimilés (1)	17 876 642,10	73 Impôts et taxes (sauf 731)	8 690 735,00
		731 Fiscalité locale	119 816 426,64
		74 Dotations et participations (1)	41 487 147,85
65 Autres charges de gestion courante (sauf 6586) (1)	37 835 913,08	75 Autres produits de gestion courante (1)	2 060 761,45
6586 Frais fonctionnement des groupes d'élus	5 597,00		
014 Atténuations de produits	58 445 065,21	013 Atténuations de charges (1)	54 978,30
016 APA	0,00	016 APA	0,00
017 RSA / Régularisations de RMI	0,00	017 RSA / Régularisations de RMI	0,00
<b>Total dépenses de gestion des services</b>	<b>154 760 033,80</b>	<b>Total recettes de gestion des services</b>	<b>197 265 497,27</b>
66 Charges financières	1 913 406,05	76 Produits financiers	1 996,44
67 Charges spécifiques (1)	53 376,79	77 Produits spécifiques (1)	24 837,92
68 Dotations aux provisions, dépréciations (semi-budgétaires) (1)	0,00	78 Reprises amort., dépréciations, prov. (semi-budgétaires) (1)	0,00
<b>TOTAL DEPENSES REELLES ET MIXTES</b>	<b>I 156 726 816,64</b>	<b>TOTAL RECETTES REELLES ET MIXTES</b>	<b>II 197 292 331,63</b>

<b>OPERATIONS D'ORDRE (2)</b>			
042 Opérations ordre transf. entre sections (3)	17 498 840,29	042 Opérations ordre transf. entre sections (3)	1 287 493,08
043 Opérations ordre intérieur de la section	0,00	043 Opérations ordre intérieur de la section	0,00
<b>TOTAL DEPENSES D'ORDRE</b>	<b>III 17 498 840,29</b>	<b>TOTAL RECETTES D'ORDRE</b>	<b>IV 1 287 493,08</b>

<b>TOTAL DES DEPENSES DE L'EXERCICE</b>	<b>I + III 174 225 656,93</b>	<b>TOTAL DES RECETTES DE L'EXERCICE</b>	<b>II + IV 198 579 824,71</b>
---	-------------------------------	---	-------------------------------

<b>RESULTAT REPORTE DE N-1</b>			
002 Résultat de fonctionnement reporté	V 0,00	002 Résultat de fonctionnement reporté	VI 9 930 038,05

<b>TOTAL DES DEPENSES DE LA SECTION DE FONCTIONNEMENT</b>	<b>I + III + V 174 225 656,93</b>	<b>TOTAL DES RECETTES DE LA SECTION DE FONCTIONNEMENT</b>	<b>II + IV + VI 208 509 862,76</b>
---	-----------------------------------	---	------------------------------------

<b>SOLDE D'EXECUTION (recettes – dépenses) (4)</b>	<b>34 284 205,83</b>
--	----------------------

(1) Hors dépenses et recettes imputées aux chapitres 016 et 017.

(2) DF 042 = RI 040 ; RF 042 = DI 040 ; DF 043 = RF 043.

(3) Les comptes 68 et 78 peuvent figurer dans le détail du chapitre si la collectivité a opté pour le régime des provisions budgétaires, conformément aux dispositions législatives et réglementaires applicables.

(4) Mettre le signe (-) en cas de déficit ou (+) en cas d'excédent.



<b>II – PRESENTATION GENERALE</b>	<b>II</b>
<b>BALANCE GENERALE – DEPENSES</b>	<b>C1</b>

**MANDATS EMIS (y compris sur les restes à réaliser N-1)**

INVESTISSEMENT		Opérations réelles (1)	Opérations d'ordre (2)	TOTAL Réalisé
10	Dotations, fonds divers et réserves	286 471,36	0,00	286 471,36
13	Subventions d'investissement (3)	298 799,11	1 146 256,00	1 445 055,11
15	Provisions pour risques et charges (4)		0,00	0,00
16	Emprunts et dettes assimilées (sauf 1688 non budgétaire)	17 739 940,35	1 000 000,00	18 739 940,35
18	Cpte de liaison : affectation (BA,régie)	(7) 0,00		0,00
	Total des opérations d'équipement	0,00		0,00
20	Immobilisations incorporelles (sauf 204) (3) (5)	1 713 137,33	0,00	1 713 137,33
204	Subventions d'équipement versées (3) (5)	11 560 085,56	0,00	11 560 085,56
21	Immobilisations corporelles (3) (5)	4 534 599,09	238 122,53	4 772 721,62
22	Immobilisations reçues en affectation (3) (5)	(8) 0,00	0,00	0,00
23	Immobilisations en cours (3) (5)	20 808 776,34	808 823,36	21 617 599,70
018	RSA	0,00	0,00	0,00
26	Participations et créances rattachées	10 004,00	0,00	10 004,00
27	Autres immobilisations financières (3)	1 400 000,00	5 510,62	1 405 510,62
28	Amortissement des immobilisations (reprises)		0,00	0,00
29	Dépréciations des immobilisations (4)		0,00	0,00
39	Dépréciation des stocks et en-cours (4)		0,00	0,00
3...	Stocks et en-cours		0,00	0,00
198	Neutralisation des amortissements		0,00	0,00
45	Chapitres d'opérations pour compte de tiers (6)	58 301,08	0,00	58 301,08
481	Charges à rép. sur plusieurs exercices		0,00	0,00
49	Dépréciation des comptes de tiers (4)		0,00	0,00
59	Dépréciation des comptes financiers (4)		0,00	0,00
<b>Dépenses d'investissement – Total</b>		<b>58 410 114,22</b>	<b>3 339 949,59</b>	<b>61 750 063,81</b>

<b>Pour information D 001 Solde d'exécution négatif reporté</b>	<b>14 336 705,23</b>
---	----------------------

FONCTIONNEMENT		Opérations réelles (1)	Opérations d'ordre (2)	TOTAL Réalisé
011	Charges à caractère général (9)	40 596 816,41		40 596 816,41
012	Charges de personnel et frais assimilés (9)	17 876 642,10		17 876 642,10
014	Atténuations de produits	58 445 065,21		58 445 065,21
016	APA	0,00		0,00
017	RSA / Régularisations de RMI	0,00		0,00
60	Achats et variation des stocks		0,00	0,00
65	Autres charges de gestion courante (sauf 6586) (9)	37 835 913,08	0,00	37 835 913,08
6586	Frais fonctionnement des groupes d'élus	5 597,00		5 597,00
66	Charges financières	1 913 406,05	0,00	1 913 406,05
67	Charges spécifiques (9)	53 376,79	157 020,84	210 397,63
68	Dot. aux amortissements et provisions (9)	0,00	17 341 819,45	17 341 819,45
71	Production stockée (ou déstockage)		0,00	0,00
<b>Dépenses de fonctionnement – Total</b>		<b>156 726 816,64</b>	<b>17 498 840,29</b>	<b>174 225 656,93</b>

<b>Pour information D 002 Résultat négatif reporté</b>	<b>0,00</b>
--	-------------

(1) Y compris les opérations relatives au rattachement et les opérations d'ordre semi-budgétaires.

(2) Voir la liste des opérations d'ordre de l'instruction budgétaire et comptable M. 57.

(3) Hors dépenses imputées au chapitre 018.

(4) Ces chapitres ne sont à renseigner que si la collectivité applique le régime des provisions budgétaires, conformément aux dispositions législatives et réglementaires applicables.

(5) Hors chapitres opérations.

(6) Seul le total des opérations pour compte de tiers figure sur cet état (voir le détail en IV-B5).

(7) A utiliser uniquement dans le cas où la collectivité effectuerait une dotation initiale au profit d'un service public doté de la seule autonomie financière.

(8) A utiliser uniquement dans le cas où la collectivité effectuerait des dépenses sur des biens affectés.

(9) Hors dépenses imputées aux chapitres 016 et 017.

<b>II – PRESENTATION GENERALE</b>	<b>II</b>
<b>BALANCE GENERALE – RECETTES</b>	<b>C2</b>

**TITRES EMIS (y compris les restes à réaliser sur N-1)**

INVESTISSEMENT		Opérations réelles (1)	Opérations d'ordre (2)	TOTAL Réalisé
10	Dotations, fonds divers et réserves (sauf 1068)	5 852 428,11	153 560,00	6 005 988,11
13	Subventions d'investissement (reçues) (3)	6 826 298,68	5 504,64	6 831 803,32
15	Provisions pour risques et charges (4)		0,00	0,00
16	Emprunts et dettes assimilées (sauf 1688 non budgétaire)	13 659 661,42	1 000 000,00	14 659 661,42
18	Cpte de liaison : affectation (BA,régie)	(6) 0,00		0,00
20	Immobilisations incorporelles (sauf 204) (3)	0,00	680 110,44	680 110,44
204	Subventions d'équipement versées (3)	0,00	0,00	0,00
21	Immobilisations corporelles (3)	0,00	144 470,64	144 470,64
22	Immobilisations reçues en affectation (3)	(7) 0,00	0,00	0,00
23	Immobilisations en cours (3)	21 300,92	213 281,43	234 582,35
018	RSA	0,00	0,00	0,00
26	Participations et créances rattachées	0,00	0,00	0,00
27	Autres immobilisations financières (3)	2 406 815,21	0,00	2 406 815,21
28	Amortissement des immobilisations		17 341 819,45	17 341 819,45
29	Dépréciations des immobilisations (4)		0,00	0,00
39	Dépréciation des stocks et en-cours (4)		0,00	0,00
3...	Stocks et en-cours		0,00	0,00
45	Chapitres d'opérations pour compte de tiers (5)	0,00	0,00	0,00
481	Charges à rép. sur plusieurs exercices		0,00	0,00
49	Dépréciation des comptes de tiers (4)		0,00	0,00
59	Dépréciation des comptes financiers (4)		0,00	0,00
<b>Recettes d'investissement – Total</b>		<b>28 766 504,34</b>	<b>19 551 296,80</b>	<b>48 317 801,14</b>

<b>1068 Excédent de fonctionnement capitalisé N-1</b>	<b>14 336 705,23</b>
---	----------------------

<b>Pour information R001 Solde d'exécution positif reporté</b>	<b>0,00</b>
--	-------------

FONCTIONNEMENT		Opérations réelles (1)	Opérations d'ordre (2)	TOTAL Réalisé
013	Atténuations de charges (8)	54 978,30		54 978,30
016	APA	0,00		0,00
017	RSA / Régularisations de RMI	0,00		0,00
60	Achats et variation des stocks		0,00	0,00
70	Prod. services, domaine, ventes diverses	25 155 448,03		25 155 448,03
71	Production stockée (ou déstockage)		0,00	0,00
72	Production immobilisée		0,00	0,00
73	Impôts et taxes (sauf 731)	8 690 735,00		8 690 735,00
731	Fiscalité locale	119 816 426,64		119 816 426,64
74	Dotations et participations (8)	41 487 147,85		41 487 147,85
75	Autres produits de gestion courante (8)	2 060 761,45	0,00	2 060 761,45
76	Produits financiers	1 996,44	0,00	1 996,44
77	Produits spécifiques (8)	24 837,92	1 287 493,08	1 312 331,00
78	Reprise sur amortissements et provisions (8)	0,00	0,00	0,00
79	Transferts de charges		0,00	0,00
<b>Recettes de fonctionnement – Total</b>		<b>197 292 331,63</b>	<b>1 287 493,08</b>	<b>198 579 824,71</b>

<b>Pour information R002 Résultat positif reporté</b>	<b>9 930 038,05</b>
---	---------------------

(1) Y compris les opérations relatives au rattachement et les opérations d'ordre semi-budgétaires.

(2) Voir la liste des opérations d'ordre de l'instruction budgétaire et comptable M. 57.

(3) Hors recettes imputées au chapitre 018.

(4) Ces chapitres ne sont à renseigner que si la collectivité applique le régime des provisions budgétaires, conformément aux dispositions législatives et réglementaires applicables.

(5) Seul le total des opérations pour compte de tiers figure sur cet état (voir le détail en IV-B5).

(6) A utiliser uniquement dans le cas où la collectivité effectuerait une dotation initiale au profit d'un service public doté de la seule autonomie financière.

(7) A utiliser uniquement dans le cas où la collectivité effectuerait des dépenses sur des biens affectés.

(8) Hors recettes imputées aux chapitres 016 et 017.

<b>III – ADOPTION DU CA</b>	<b>III</b>
<b>SECTION D'INVESTISSEMENT – VUE D'ENSEMBLE – DEPENSES</b>	<b>A</b>

Chapitre		Crédits ouverts (BP + DM + RAR N-1)	Réalizations Mandats émis	Restes à réaliser au 31/12 (1)	Crédits sans emploi (2)	Pour information, réalisations gérées dans le cadre d'une AP	Pour information, réalisations gérées hors AP
<b>TOTAL</b>		<b>84 062 263,16</b>	<b>61 750 063,81</b>	<b>3 511 376,79</b>	<b>18 800 822,56</b>	<b>17 230 238,52</b>	<b>44 519 825,29</b>
018	RSA	0,00	0,00	0,00	0,00	0,00	0,00
20	Immobilisations incorporelles (sauf 204)	3 597 836,00	1 713 137,33	225 256,99	1 659 441,68	8 257,88	1 704 879,45
204	Subventions d'équipement versées	17 271 726,00	11 560 085,56	60 800,00	5 650 840,44	6 603 698,00	4 956 387,56
21	Immobilisations corporelles	9 004 280,00	4 534 599,09	1 121 862,20	3 347 818,71	0,00	4 534 599,09
22	Immobilisations reçues en affectation	0,00	0,00	0,00	0,00	0,00	0,00
23	Immobilisations en cours	29 059 134,92	20 808 776,34	2 098 929,42	6 151 429,16	10 618 282,64	10 190 493,70
Total des opérations d'équipement (3)		0,00	0,00	0,00	0,00	0,00	0,00
<b>Total des dépenses d'équipement</b>		<b>58 932 976,92</b>	<b>38 616 598,32</b>	<b>3 506 848,61</b>	<b>16 809 529,99</b>	<b>17 230 238,52</b>	<b>21 386 359,80</b>
10	Dotations, fonds divers et réserves	389 996,00	286 471,36	0,00	103 524,64		286 471,36
13	Subventions d'investissement	299 055,00	298 799,11	0,00	255,89		298 799,11
16	Emprunts et dettes assimilées (sauf 1688 non budgétaire)	17 893 131,24	17 739 940,35	0,00	153 190,89		17 739 940,35
18	Cpte de liaison : affectation (BA,régie)	0,00	0,00	0,00	0,00		0,00
26	Participations et créances rattachées	10 004,00	10 004,00	0,00	0,00	0,00	10 004,00
27	Autres immobilisations financières	1 400 000,00	1 400 000,00	0,00	0,00	0,00	1 400 000,00
<b>Total des dépenses financières</b>		<b>19 992 186,24</b>	<b>19 735 214,82</b>	<b>0,00</b>	<b>256 971,42</b>	<b>0,00</b>	<b>19 735 214,82</b>
45	Chapitres d'opérations pour compte de tiers (4)	80 000,00	58 301,08	4 528,18	17 170,74	0,00	58 301,08
<b>Total des dépenses réelles</b>		<b>79 005 163,16</b>	<b>58 410 114,22</b>	<b>3 511 376,79</b>	<b>17 083 672,15</b>	<b>17 230 238,52</b>	<b>41 179 875,70</b>
040	Opérations ordre transf. entre sections (5)	1 157 100,00	1 287 493,08		-130 393,08		1 287 493,08
041	Opérations patrimoniales (6)	3 900 000,00	2 052 456,51		1 847 543,49		2 052 456,51
<b>Total des dépenses d'ordre</b>		<b>5 057 100,00</b>	<b>3 339 949,59</b>		<b>1 717 150,41</b>		<b>3 339 949,59</b>
<b>Pour information : D001 Solde d'exécution négatif reporté</b>		<b>14 336 705,23</b>	<b>14 336 705,23</b>				
<b>Total des dépenses d'investissement cumulées</b>		<b>98 398 968,39</b>	<b>76 086 769,04</b>	<b>3 511 376,79</b>	<b>18 800 822,56</b>	<b>17 230 238,52</b>	<b>44 519 825,29</b>

(1) Dépenses engagées non mandatées.

(2) Crédits sans emploi = crédits ouverts - réalisations - RAR au 31/12.

(3) Voir l'état III-A2.1 pour le détail des opérations d'équipement.

(4) Voir l'état IV-B5 pour le détail des opérations pour compte de tiers.

(5) Cf. définition du chapitre des opérations d'ordre (DI 040 = RF 042).

(6) Cf. définition du chapitre des opérations d'ordre (DI 041 = RI 041).

<b>III – ADOPTION DU CA</b>	<b>III</b>
<b>SECTION D'INVESTISSEMENT – VUE D'ENSEMBLE – RECETTES</b>	<b>A</b>

Chapitre		Crédits ouverts (BP + DM + RAR N-1)	Réalizations Titres émis	Restes à réaliser au 31/12 (1)	Crédits sans emploi (2)
<b>TOTAL</b>		<b>98 398 968,39</b>	<b>62 654 506,37</b>	<b>0,00</b>	<b>35 744 462,02</b>
018	RSA	0,00	0,00	0,00	0,00
13	Subventions d'investissement (hors 138)	9 368 106,11	6 826 298,68	0,00	2 541 807,43
16	Emprunts et dettes assimilées (hors 16449, 165, 166 et 1688 non budgétaire)	17 500 000,00	8 900 000,00	0,00	8 600 000,00
20	Immobilisations incorporelles (sauf 204)	0,00	0,00	0,00	0,00
204	Subventions d'équipement versées	0,00	0,00	0,00	0,00
21	Immobilisations corporelles	27 730,00	0,00	0,00	27 730,00
22	Immobilisations reçues en affectation	0,00	0,00	0,00	0,00
23	Immobilisations en cours	0,00	21 300,92	0,00	-21 300,92
<b>Total des recettes d'équipement</b>		<b>26 895 836,11</b>	<b>15 747 599,60</b>	<b>0,00</b>	<b>11 148 236,51</b>
10	Dotations, fonds divers et réserves	18 836 705,23	20 189 133,34	0,00	-1 352 428,11
138	Autres subventions invest. non transf.	0,00	0,00	0,00	0,00
16	Emprunts et dettes assimilées (16449, 165 et 166)	1 007 000,00	4 759 661,42	0,00	-3 752 661,42
18	Cpte de liaison : affectation (BA,régie)	0,00	0,00	0,00	0,00
26	Participations et créances rattachées	0,00	0,00	0,00	0,00
27	Autres immobilisations financières	2 900 000,00	2 406 815,21	0,00	493 184,79
024	Produits des cessions d'immobilisations	1 555 810,00		0,00	
<b>Total des recettes financières</b>		<b>24 299 515,23</b>	<b>27 355 609,97</b>	<b>0,00</b>	<b>-3 056 094,74</b>
45	Chapitres d'opérations pour compte de tiers (3)	0,00	0,00	0,00	0,00
<b>Total des recettes réelles</b>		<b>51 195 351,34</b>	<b>43 103 209,57</b>	<b>0,00</b>	<b>8 092 141,77</b>
021	Virement de la section de fonctionnement (4)	22 093 617,05			
040	Opérations ordre transf. entre sections (5) (6) (7)	17 460 000,00	17 498 840,29		-38 840,29
041	Opérations patrimoniales (8)	7 650 000,00	2 052 456,51		5 597 543,49
<b>Total des recettes d'ordre</b>		<b>47 203 617,05</b>	<b>19 551 296,80</b>		<b>27 652 320,25</b>
<b>Pour information : R001 Solde d'exécution positif reporté</b>		<b>0,00</b>	<b>0,00</b>		
<b>Total des recettes d'investissement cumulées</b>		<b>98 398 968,39</b>	<b>62 654 506,37</b>	<b>0,00</b>	<b>35 744 462,02</b>

(1) Recettes justifiées non titrées.

(2) Crédits sans emploi = crédits ouverts - réalisations - RAR au 31/12.

(3) Voir l'état IV-B5 pour le détail des opérations pour compte de tiers.

(4) Pour mémoire, crédits ouverts au budget mais ne faisant pas l'objet d'émission de titres (opérations sans réalisation).

(5) Cf. définition du chapitre des opérations d'ordre (DI 040 = RF 042).

(6) Les comptes 15, 29, 39, 49 et 59 peuvent figurer dans le détail du chapitre si la collectivité a opté pour le régime des provisions budgétaires, conformément aux dispositions législatives et réglementaires applicables.

(7) Aucune prévision budgétaire ne doit figurer à l'article 192 (cf. chapitre 024 « produit des cessions d'immobilisations »).

(8) Cf. définition du chapitre des opérations d'ordre (*DI 041 = RI 041*).

<b>III – ADOPTION DU CA</b>	<b>III</b>
<b>SECTION D'INVESTISSEMENT – DEPENSES – DETAIL PAR ARTICLE</b>	<b>A1</b>

Chap. / art. (1)		Crédits ouverts (BP + DM + RAR N-1)	Réalizations Mandats émis	Restes à réaliser au 31/12 (2)	Crédits sans emploi (3)	Pour information, réalisations gérées dans le cadre d'une AP	Pour information, réalisations gérées hors AP
<b>TOTAL</b>		<b>84 062 263,16</b>	<b>61 750 063,81</b>	<b>3 511 376,79</b>	<b>18 800 822,56</b>	<b>17 230 238,52</b>	<b>44 519 825,29</b>
018	RSA	0,00	0,00	0,00	0,00	0,00	0,00
20	Immobilisations incorporelles (sauf 204)	3 597 836,00	1 713 137,33	225 256,99	1 659 441,68	8 257,88	1 704 879,45
202	Frais réalisation documents urbanisme	540 291,00	521 162,06	0,00	19 128,94	0,00	521 162,06
2031	Frais d'études	1 262 487,60	735 647,92	225 256,99	301 582,69	0,00	735 647,92
2033	Frais d'insertion	1 944,00	1 404,00	0,00	540,00	0,00	1 404,00
2051	Concessions, droits similaires	457 896,40	454 923,35	0,00	2 973,05	8 257,88	446 665,47
2088	Autres immobilisations incorporelles	1 335 217,00	0,00	0,00	1 335 217,00	0,00	0,00
204	Subventions d'équipement versées	17 271 726,00	11 560 085,56	60 800,00	5 650 840,44	6 603 698,00	4 956 387,56
204132	Subv. Dpt : Bâtiments, installations	74 752,00	74 752,00	0,00	0,00	0,00	74 752,00
2041412	Subv. Cne GFP : Bâtiments, installations	1 818 096,00	1 101 268,00	0,00	716 828,00	875 978,00	225 290,00
2041582	Autres grpts - Bâtiments et installat°	220 000,00	0,00	0,00	220 000,00	0,00	0,00
204182	Autres org pub - Bât. et installations	6 627 850,00	4 928 962,41	60 800,00	1 638 087,59	3 406 750,00	1 522 212,41
204183	Autres org pub-Proj infrastruct int nat.	42 000,00	15 750,19	0,00	26 249,81	0,00	15 750,19
20421	Privé : Bien mobilier, matériel	8 000,00	8 000,00	0,00	0,00	0,00	8 000,00
20422	Privé : Bâtiments, installations	8 481 028,00	5 431 352,96	0,00	3 049 675,04	2 320 970,00	3 110 382,96
21	Immobilisations corporelles	9 004 280,00	4 534 599,09	1 121 862,20	3 347 818,71	0,00	4 534 599,09
2111	Terrains nus	122 087,30	65 165,73	0,00	56 921,57	0,00	65 165,73
2112	Terrains de voirie	1 040 000,00	833 333,33	0,00	206 666,67	0,00	833 333,33
2113	Terrains aménagés autres que voirie	500 000,00	0,00	0,00	500 000,00	0,00	0,00
2115	Terrains bâtis	1 765 040,54	771 716,28	0,00	993 324,26	0,00	771 716,28
2121	Plantations d'arbres et d'arbustes	140 568,85	116 166,97	0,00	24 401,88	0,00	116 166,97
2128	Autres agencements et aménagements	4 600,00	0,00	4 542,00	58,00	0,00	0,00
2138	Autres constructions	15 530,46	15 530,46	0,00	0,00	0,00	15 530,46
2152	Installations de voirie	241 062,01	193 696,77	17 634,22	29 731,02	0,00	193 696,77
21568	Autre matériel, outillage incendie	5 000,00	0,00	0,00	5 000,00	0,00	0,00
215731	Matériel roulant	390 309,15	390 306,21	0,00	2,94	0,00	390 306,21
215738	Autre matériel et outillage de voirie	19 201,75	14 319,35	0,00	4 882,40	0,00	14 319,35
2158	Autres inst.,matériel,outil. techniques	997 418,88	797 988,65	198 587,63	842,60	0,00	797 988,65
21828	Autres matériels de transport	2 028 665,60	1 174 273,84	854 304,00	87,76	0,00	1 174 273,84
21838	Autre matériel informatique	72 137,96	58 373,69	0,00	13 764,27	0,00	58 373,69

Chap. / art. (1)		Crédits ouverts (BP + DM + RAR N-1)	Réalisations Mandats émis	Restes à réaliser au 31/12 (2)	Crédits sans emploi (3)	Pour information, réalisations gérées dans le cadre d'une AP	Pour information, réalisations gérées hors AP
21848	Autres matériels de bureau et mobiliers	44 841,07	14 758,45	16 647,47	13 435,15	0,00	14 758,45
2188	Autres immobilisations corporelles	1 617 816,43	88 969,36	30 146,88	1 498 700,19	0,00	88 969,36
22	Immobilisations reçues en affectation	0,00	0,00	0,00	0,00	0,00	0,00
23	Immobilisations en cours	29 059 134,92	20 808 776,34	2 098 929,42	6 151 429,16	10 618 282,64	10 190 493,70
2312	Agencements et aménagements de terrains	1 782 905,70	841 947,05	791 906,91	149 051,74	0,00	841 947,05
231311	Bâtiments administratifs	60 456,69	34 455,83	0,00	26 000,86	0,00	34 455,83
231314	Bâtiments culturels et sportifs	173 071,19	77 009,89	0,00	96 061,30	0,00	77 009,89
231316	Equipements du cimetière	164 000,00	162 227,42	1 244,99	527,59	0,00	162 227,42
231318	Autres bâtiments publics	2 135 018,17	1 625 510,62	449 155,63	60 351,92	133 041,64	1 492 468,98
231328	Autres bâtiments privés	2 428,33	1 592,10	0,00	836,23	0,00	1 592,10
23138	Autres constructions	769 037,84	14 037,17	0,00	755 000,67	0,00	14 037,17
23151	Réseaux de voirie	6 793 893,53	6 227 772,23	348 801,77	217 319,53	0,00	6 227 772,23
23152	Installations de voirie	15 100,00	15 042,46	0,00	57,54	15 042,46	0,00
231533	Réseaux câblés	350 252,00	336 285,42	13 000,00	966,58	336 285,42	0,00
231534	Réseaux d'électrification	758 088,62	338 756,93	52 171,40	367 160,29	0,00	338 756,93
231538	Autres réseaux	266 975,64	190 629,66	60 302,97	16 043,01	0,00	190 629,66
23157	Matériel et outillage technique	3 229 238,61	3 101 501,87	20 040,00	107 696,74	2 811 049,87	290 452,00
23172	Agencements et aménagements de terrains	20 245,37	20 245,34	0,00	0,03	15 117,94	5 127,40
2317314	Bâtiments culturels et sportifs	8 233 576,81	7 122 550,44	143 104,38	967 921,99	7 088 153,88	34 396,56
23188	Autres	3 794 969,49	240 175,54	195 312,00	3 359 481,95	0,00	240 175,54
238	Avances commandes immo corporelles	509 876,93	459 036,37	23 889,37	26 951,19	219 591,43	239 444,94
	Total des opérations d'équipement (4)	0,00	0,00	0,00	0,00	0,00	0,00
	<b>Total des dépenses d'équipement</b>	<b>58 932 976,92</b>	<b>38 616 598,32</b>	<b>3 506 848,61</b>	<b>16 809 529,99</b>	<b>17 230 238,52</b>	<b>21 386 359,80</b>
10	Dotations, fonds divers et réserves	389 996,00	286 471,36	0,00	103 524,64		286 471,36
10226	Taxe d'aménagement	389 996,00	286 471,36	0,00	103 524,64		286 471,36
13	Subventions d'investissement	299 055,00	298 799,11	0,00	255,89		298 799,11
1311	Subv. transf. Etat et établ. nationaux	229 882,00	229 881,29	0,00	0,71		229 881,29
1321	Subv. non transf. Etat, établ. nationaux	67 173,00	67 172,50	0,00	0,50		67 172,50
1328	Autres subventions d'équip. non transf.	2 000,00	1 745,32	0,00	254,68		1 745,32
16	Emprunts et dettes assimilées (sauf le 1688 non budgétaire)	17 893 131,24	17 739 940,35	0,00	153 190,89		17 739 940,35
1641	Emprunts en euros	11 829 829,76	11 828 004,42	0,00	1 825,34		11 828 004,42



Chap. / art. (1)		Crédits ouverts (BP + DM + RAR N-1)	Réalizations Mandats émis	Restes à réaliser au 31/12 (2)	Crédits sans emploi (3)	Pour information, réalisations gérées dans le cadre d'une AP	Pour information, réalisations gérées hors AP
16449	Opérations de tirage ligne trésorerie	2 000 000,00	2 000 000,00	0,00	0,00		2 000 000,00
165	Dépôts et cautionnements reçus	1 304,00	870,00	0,00	434,00		870,00
166	Refinancement de dette	3 750 000,00	3 750 000,00	0,00	0,00		3 750 000,00
16818	Emprunts - Autres prêteurs	8 135,00	8 134,69	0,00	0,31		8 134,69
168741	Dettes - Communes membres du GFP	303 862,48	152 931,24	0,00	150 931,24		152 931,24
18	Cpte de liaison : affectation (BA,régie)	0,00	0,00	0,00	0,00		0,00
26	Participations et créances rattachées	10 004,00	10 004,00	0,00	0,00	0,00	10 004,00
261	Titres de participation	10 004,00	10 004,00	0,00	0,00	0,00	10 004,00
27	Autres immobilisations financières	1 400 000,00	1 400 000,00	0,00	0,00	0,00	1 400 000,00
2745	Avances remboursables	1 400 000,00	1 400 000,00	0,00	0,00	0,00	1 400 000,00
<b>Total des dépenses financières</b>		<b>19 992 186,24</b>	<b>19 735 214,82</b>	<b>0,00</b>	<b>256 971,42</b>	<b>0,00</b>	<b>19 735 214,82</b>
45...	Opérations pour compte de tiers (5)	80 000,00	58 301,08	4 528,18	17 170,74	0,00	58 301,08
45810002	Opérations de voirie - dépenses	80 000,00	58 301,08	4 528,18	17 170,74	0,00	58 301,08
<b>Total des dépenses réelles</b>		<b>79 005 163,16</b>	<b>58 410 114,22</b>	<b>3 511 376,79</b>	<b>17 083 672,15</b>	<b>17 230 238,52</b>	<b>41 179 875,70</b>
040	Opérations ordre transf. entre sections (6)	1 157 100,00	1 287 493,08		-130 393,08		1 287 493,08
	Reprise sur autofinancement antérieur	1 157 100,00	1 287 493,08		-130 393,08		1 287 493,08
13911	Sub. transf cpte rés. Etat, étab. Nat.	997 000,00	987 516,94		9 483,06		987 516,94
13912	Sub. transf cpte résult. Régions	18 400,00	18 393,10		6,90		18 393,10
13913	Sub. transf cpte résult. Départements	1 200,00	1 113,80		86,20		1 113,80
139172	Sub. transf cpte résult. FEDER	10 000,00	9 241,93		758,07		9 241,93
13918	Autres Sub. transf équipement	130 500,00	129 990,23		509,77		129 990,23
192	Plus ou moins-values sur cession immo.	0,00	141 237,08		-141 237,08		141 237,08
	Charges transférées (7)	0,00	0,00		0,00		0,00
041	Opérations patrimoniales (8)	3 900 000,00	2 052 456,51		1 847 543,49		2 052 456,51
16441	Opérations afférentes à l'emprunt	1 000 000,00	1 000 000,00		0,00		1 000 000,00
2111	Terrains nus	155 000,00	153 560,00		1 440,00		153 560,00
2152	Installations de voirie	15 000,00	14 760,00		240,00		14 760,00
21751	Réseaux de voirie (mise à dispo)	61 000,00	60 329,64		670,36		60 329,64
217538	Autres réseaux (mise à dispo)	10 000,00	9 472,89		527,11		9 472,89
2312	Agencements et aménagements de terrains	86 700,00	59 922,71		26 777,29		59 922,71
231318	Autres bâtiments publics	9 000,00	8 460,00		540,00		8 460,00
23151	Réseaux de voirie	213 000,00	212 056,59		943,41		212 056,59
231534	Réseaux d'électrification	4 000,00	3 727,80		272,20		3 727,80

Chap. / art. (1)		Crédits ouverts (BP + DM + RAR N-1)	Réalisations Mandats émis	Restes à réaliser au 31/12 (2)	Crédits sans emploi (3)	Pour information, réalisations gérées dans le cadre d'une AP	Pour information, réalisations gérées hors AP
23157	Matériel et outillage technique	523 700,00	523 664,99		35,01		523 664,99
2317314	Bâtiments culturels et sportifs	1 000,00	127,27		872,73		127,27
231738	Autres constructions	186 000,00	0,00		186 000,00		0,00
23188	Autres	1 603 000,00	864,00		1 602 136,00		864,00
2762	Créances transf. droit déduction TVA	27 000,00	5,98		26 994,02		5,98
2764	Créances/particuliers, pers. droit privé	5 600,00	5 504,64		95,36		5 504,64
<b>Total des dépenses d'ordre</b>		<b>5 057 100,00</b>	<b>3 339 949,59</b>		<b>1 717 150,41</b>		<b>3 339 949,59</b>

(1) Détailler les articles conformément au plan de comptes.

(2) Dépenses engagées non mandatées.

(3) Crédits sans emploi = crédits ouverts – réalisations – RAR au 31/12.

(4) Voir état III-A2.1 pour le détail des opérations d'équipement.

(5) Il y a autant de ligne que d'opération pour compte de tiers.

(6) Cf. définition du chapitre des opérations d'ordre (DI 040 = RF 042).

(7) Aucune prévision budgétaire ne doit figurer à l'article 192 (cf. chapitre 024 « produit des cessions d'immobilisations »).

(8) Cf. définition du chapitre des opérations d'ordre (DI 041 = RI 041).

<b>III – ADOPTION DU CA</b>	<b>III</b>
<b>SECTION D'INVESTISSEMENT – VUE D'ENSEMBLE DES OPERATIONS D'EQUIPEMENT</b>	<b>A2.1</b>

**Vue d'ensemble des chapitres des opérations d'équipement**

N° Opération	Libellé de l'opération	N° AP (1)	Crédits ouverts (BP + DM + RAR N-1)	Réalisations Mandats émis	Restes à réaliser au 31/12 (2)	Crédits sans emploi (3)	Cumul des réalisations	Pour information, réalisations gérées dans le cadre d'une AP	Pour information, réalisations gérées hors AP
<b>TOTAL</b>			0,00	0,00	0,00	0,00	0,00	0,00	0,00

(1) Colonne à renseigner uniquement lorsque l'opération d'équipement est afférente à une AP.

(2) Dépenses engagées non mandatées.

(3) Crédits sans emploi = crédits ouverts – réalisations – RAR au 31/12.

<b>III – ADOPTION DU CA</b>	<b>III</b>
<b>SECTION D'INVESTISSEMENT – DETAIL DES OPERATIONS D'EQUIPEMENT</b>	<b>A2.2</b>

Cet état ne contient pas d'information.

<b>III – ADOPTION DU CA</b>	<b>III</b>
<b>SECTION D'INVESTISSEMENT – DETAIL DES OPERATIONS D'EQUIPEMENT</b>	<b>A2.3</b>

Cet état ne contient pas d'information.

<b>III – ADOPTION DU CA</b>	<b>III</b>
<b>SECTION D'INVESTISSEMENT – RECETTES – DETAIL PAR ARTICLE</b>	<b>A3</b>

Chap. / art. (1)		Crédits ouverts (BP + DM + RAR N-1)	Réalizations Titres émis	Restes à réaliser au 31/12 (2)	Crédits sans emploi (3)
<b>TOTAL</b>		<b>98 398 968,39</b>	<b>62 654 506,37</b>	<b>0,00</b>	<b>35 744 462,02</b>
018	RSA	0,00	0,00	0,00	0,00
13	Subventions d'investissement (hors 138)	9 368 106,11	6 826 298,68	0,00	2 541 807,43
1311	Subv. transf. Etat et établ. nationaux	2 468 000,00	1 242 097,76	0,00	1 225 902,24
1312	Subv. transf. Régions	1 306 950,00	6 950,00	0,00	1 300 000,00
1318	Autres subventions d'équipement transf.	52 394,00	73 292,00	0,00	-20 898,00
1321	Subv. non transf. Etat, établ. nationaux	200 709,00	584 104,45	0,00	-383 395,45
1322	Subv. non transf. Régions	781 713,00	1 195 813,00	0,00	-414 100,00
1323	Subv. non transf. Départements	0,00	83 827,69	0,00	-83 827,69
13241	Subv. non transf. Commune membre du GFP	1 109 597,00	303 569,51	0,00	806 027,49
13272	Subv. non transf. FEDER	13 970,00	0,00	0,00	13 970,00
1328	Autres subventions d'équip. non transf.	352 543,11	232 563,43	0,00	119 979,68
1345	Amendes radars automatiques et de police	1 580 545,00	1 602 396,26	0,00	-21 851,26
1348	Autres fonds non transférables	1 501 685,00	1 501 684,58	0,00	0,42
16	Emprunts et dettes assimilées (hors 1688 non budgétaire) (4)	17 500 000,00	8 900 000,00	0,00	8 600 000,00
1641	Emprunts en euros	17 500 000,00	8 900 000,00	0,00	8 600 000,00
20	Immobilisations incorporelles (sauf 204) (5)	0,00	0,00	0,00	0,00
204	Subventions d'équipement versées (5)	0,00	0,00	0,00	0,00
21	Immobilisations corporelles (5)	27 730,00	0,00	0,00	27 730,00
2115	Terrains bâtis	27 730,00	0,00	0,00	27 730,00
22	Immobilisations reçues en affectation (5)	0,00	0,00	0,00	0,00
23	Immobilisations en cours (5)	0,00	21 300,92	0,00	-21 300,92
231318	Autres bâtiments publics	0,00	47,91	0,00	-47,91
23138	Autres constructions	0,00	20 549,72	0,00	-20 549,72
2317314	Bâtiments culturels et sportifs	0,00	703,29	0,00	-703,29
<b>Total des recettes d'équipement</b>		<b>26 895 836,11</b>	<b>15 747 599,60</b>	<b>0,00</b>	<b>11 148 236,51</b>
10	Dotations, fonds divers et réserves	18 836 705,23	20 189 133,34	0,00	-1 352 428,11
10222	FCTVA	2 500 000,00	2 197 385,00	0,00	302 615,00
10226	Taxe d'aménagement	2 000 000,00	3 655 043,11	0,00	-1 655 043,11
1068	Excédents de fonctionnement capitalisés	14 336 705,23	14 336 705,23	0,00	0,00
138	Autres subventions invest. non transf.	0,00	0,00	0,00	0,00
16	Emprunts et dettes assimilées (16449, 165 et 166)	1 007 000,00	4 759 661,42	0,00	-3 752 661,42
16449	Opérations de tirage ligne trésorerie	1 000 000,00	1 000 000,00	0,00	0,00

Chap. / art. (1)		Crédits ouverts (BP + DM + RAR N-1)	Réalizations Titres émis	Restes à réaliser au 31/12 (2)	Crédits sans emploi (3)
165	Dépôts et cautionnements reçus	7 000,00	9 661,42	0,00	-2 661,42
166	Refinancement de dette	0,00	3 750 000,00	0,00	-3 750 000,00
18	Cpte de liaison : affectation (BA,régie)	0,00	0,00	0,00	0,00
26	Participations et créances rattachées	0,00	0,00	0,00	0,00
27	Autres immobilisations financières	2 900 000,00	2 406 815,21	0,00	493 184,79
2745	Avances remboursables	2 900 000,00	2 400 000,00	0,00	500 000,00
2762	Créances transf. droit déduction TVA	0,00	5,98	0,00	-5,98
2764	Créances/particuliers, pers. droit privé	0,00	6 809,23	0,00	-6 809,23
024	Produits des cessions d'immobilisations	1 555 810,00		0,00	
<b>Total des recettes financières</b>		<b>24 299 515,23</b>	<b>27 355 609,97</b>	<b>0,00</b>	<b>-3 056 094,74</b>
45	Chapitres d'opérations pour compte de tiers (6)	0,00	0,00	0,00	0,00
<b>Total des recettes réelles</b>		<b>51 195 351,34</b>	<b>43 103 209,57</b>	<b>0,00</b>	<b>8 092 141,77</b>
021	<i>Virement de la section de fonctionnement</i>	22 093 617,05	0,00		
040	<i>Opérations ordre transf. entre sections (7) (8) (9)</i>	17 460 000,00	17 498 840,29		-38 840,29
192	<i>Plus ou moins-values sur cession immo.</i>	0,00	12 550,20		-12 550,20
21828	<i>Autres matériels de transport</i>	0,00	144 470,64		-144 470,64
2802	<i>Frais liés à la réalisation de document</i>	132 050,00	132 034,31		15,69
28031	<i>Frais d'études</i>	408 000,00	406 473,00		1 527,00
2804112	<i>Subv. Etat : Bâtiments, installations</i>	17 000,00	16 692,00		308,00
2804113	<i>Subv. Etat : Projet infrastructure</i>	1 732 000,00	1 731 891,16		108,84
2804122	<i>Subv. Régions : Bâtiments, installations</i>	55 000,00	54 316,29		683,71
2804123	<i>Subv. Régions : Projet infrastructure</i>	32 000,00	31 755,00		245,00
2804132	<i>Subv. Dpt : Bâtiments, installations</i>	244 610,00	243 546,00		1 064,00
28041412	<i>Subv.Cne GFP : Bâtiments, installations</i>	1 612 650,00	1 612 643,66		6,34
28041582	<i>Autres grpts - Bâtiments et installat°</i>	613 170,00	613 170,00		0,00
2804182	<i>Autres org pub - Bât. et installations</i>	3 459 620,00	3 459 614,30		5,70
2804183	<i>Autres org pub-Proj infrastruct int nat.</i>	1 255 000,00	1 253 635,00		1 365,00
280422	<i>Privé - Bâtiments et installations</i>	2 155 800,00	2 155 758,94		41,06
2804412	<i>Sub nat org pub - Bât. et installations</i>	1 000,00	95,00		905,00
28051	<i>Concessions et droits similaires</i>	338 000,00	337 954,30		45,70
28121	<i>Plantations d'arbres et d'arbustes</i>	12 950,00	12 949,66		0,34
28128	<i>Autres aménagements de terrains</i>	247 680,00	247 671,00		9,00
281318	<i>Autres bâtiments publics</i>	2 326 070,00	2 326 065,00		5,00
281351	<i>Bâtiments publics</i>	362 000,00	361 390,00		610,00
28152	<i>Installations de voirie</i>	140 050,00	139 958,46		91,54
281568	<i>Autre matériel, outillage incendie</i>	1 000,00	768,00		232,00
2815731	<i>Matériel roulant</i>	142 000,00	141 925,00		75,00
2815738	<i>Autre matériel et outillage de voirie</i>	56 210,00	56 208,92		1,08

Chap. / art. (1)		Crédits ouverts (BP + DM + RAR N-1)	Réalizations Titres émis	Restes à réaliser au 31/12 (2)	Crédits sans emploi (3)
28158	Autres inst.,matériel,outil. techniques	1 102 890,00	1 101 530,26		1 359,74
281721	Plant. arbres, arbustes (mise à dispo)	1 000,00	786,00		214,00
28175738	Autre mat. et outillage de voirie (mad)	48 000,00	47 641,00		359,00
2817828	Autres matériels transport (m. à dispo)	7 000,00	1 196,00		5 804,00
2817848	Autres matériels de bureau et mobiliers	1 000,00	0,00		1 000,00
281788	Autres immo. corporelles (m. à dispo)	49 000,00	0,00		49 000,00
281828	Autres matériels de transport	727 400,00	677 282,10		50 117,90
281838	Autre matériel informatique	112 960,00	112 957,93		2,07
281848	Autres matériels de bureau et mobiliers	15 950,00	12 978,31		2 971,69
28188	Autres immo. corporelles	50 940,00	50 932,85		7,15
041	Opérations patrimoniales (10)	7 650 000,00	2 052 456,51		5 597 543,49
1021	Dotation	155 000,00	153 560,00		1 440,00
1328	Autres subventions d'équip. non transf.	5 600,00	5 504,64		95,36
16449	Opérations de tirage ligne trésorerie	1 000 000,00	1 000 000,00		0,00
166	Refinancement de dette	3 750 000,00	0,00		3 750 000,00
2031	Frais d'études	2 338 400,00	679 246,44		1 659 153,56
2033	Frais d'insertion	1 000,00	864,00		136,00
23158	Autres constructions	27 000,00	5,98		26 994,02
238	Avances commandes immo corporelles	373 000,00	213 275,45		159 724,55
<b>Total des recettes d'ordre</b>		<b>47 203 617,05</b>	<b>19 551 296,80</b>		<b>27 652 320,25</b>

(1) Détailler les articles utilisés conformément au plan de comptes.

(2) Recettes justifiées non titrées.

(3) Crédits sans emploi = crédits ouverts – réalisations – RAR au 31/12.

(4) Sauf 165, 166 et 16449.

(5) Exceptionnellement, les comptes 20, 204, 21, 22 et 23 sont en recettes réelles en cas de réduction ou d'annulation de mandats donnant lieu à reversement.

(6) Voir l'annexe IV-B5 pour le détail des opérations pour compte de tiers.

(7) Cf. définition du chapitre des opérations d'ordre (RI 040 = DF 042).

(8) Les comptes 15, 29, 39, 49 et 59 peuvent figurer dans le détail du chapitre si la collectivité a opté pour le régime des provisions budgétaires, conformément aux dispositions législatives et réglementaires applicables.

(9) Aucune prévision budgétaire ne doit figurer à l'article 192 (cf. chapitre 024 « produit des cessions d'immobilisations »).

(10) Cf. définition du chapitre des opérations d'ordre (DI 041 = RI 041).



<b>III – ADOPTION DU CA</b>	<b>III</b>
<b>SECTION DE FONCTIONNEMENT – VUE D'ENSEMBLE</b>	<b>B</b>

## DEPENSES

Chap.	Libellé	Crédits ouverts (BP + DM + RAR N-1)	Réalisations Mandats émis	Charges rattachées	Restes à réaliser au 31/12 (1)	Crédits sans emploi (2)	Pour information, réalisations gérées dans le cadre d'une AE	Pour information, réalisations gérées hors AE
<b>TOTAL</b>		<b>204 904 019,05</b>	<b>172 482 168,79</b>	<b>1 743 488,14</b>	<b>0,00</b>	<b>30 678 362,12</b>	<b>2 441 456,40</b>	<b>171 784 200,53</b>
011	Charges à caractère général (3)	42 503 555,00	39 356 107,29	1 240 709,12	0,00	1 906 738,59	2 441 456,40	38 155 360,01
012	Charges de personnel et frais assimilés (3)	18 792 600,00	17 862 167,05	14 475,05	0,00	915 957,90		17 876 642,10
014	Atténuations de produits	58 603 742,00	58 445 065,21	0,00	0,00	158 676,79		58 445 065,21
016	APA	0,00	0,00	0,00	0,00	0,00	0,00	0,00
017	RSA / Régularisations de RMI	0,00	0,00	0,00	0,00	0,00	0,00	0,00
65	Autres charges de gestion courante (sauf 6586) (3)	43 060 255,00	37 759 803,08	76 110,00	0,00	5 224 341,92	0,00	37 835 913,08
6586	Frais fonctionnement des groupes d'élus	6 500,00	5 597,00	0,00	0,00	903,00		5 597,00
<b>Total des dépenses de gestion des services</b>		<b>162 966 652,00</b>	<b>153 428 739,63</b>	<b>1 331 294,17</b>	<b>0,00</b>	<b>8 206 618,20</b>	<b>2 441 456,40</b>	<b>152 318 577,40</b>
66	Charges financières	2 232 000,00	1 501 212,08	412 193,97	0,00	318 593,95		1 913 406,05
67	Charges spécifiques (3)	151 750,00	53 376,79	0,00	0,00	98 373,21		53 376,79
68	Dotations aux provisions, dépréciations (semi-budgétaires) (3)	0,00	0,00			0,00		0,00
<b>Total des dépenses financières</b>		<b>2 383 750,00</b>	<b>1 554 588,87</b>	<b>412 193,97</b>	<b>0,00</b>	<b>416 967,16</b>		<b>1 966 782,84</b>
<b>Total des dépenses réelles</b>		<b>165 350 402,00</b>	<b>154 983 328,50</b>	<b>1 743 488,14</b>	<b>0,00</b>	<b>8 623 585,36</b>	<b>2 441 456,40</b>	<b>154 285 360,24</b>
023	Virement à la section d'investissement	22 093 617,05	0,00					
042	Opérations ordre transf. entre sections (4)	17 460 000,00	17 498 840,29			-38 840,29		17 498 840,29
043	Opérations ordre intérieur de la section	0,00	0,00			0,00		0,00
<b>Total des dépenses d'ordre</b>		<b>39 553 617,05</b>	<b>17 498 840,29</b>			<b>22 054 776,76</b>		<b>17 498 840,29</b>

<b>Pour information : 002 Déficit de fonctionnement reporté de N-1</b>	<b>0,00</b>	<b>0,00</b>						
--	-------------	-------------	--	--	--	--	--	--

<b>Total des dépenses de fonctionnement cumulées</b>	<b>204 904 019,05</b>	<b>172 482 168,79</b>	<b>1 743 488,14</b>	<b>0,00</b>	<b>30 678 362,12</b>	<b>2 441 456,40</b>	<b>171 784 200,53</b>
--	-----------------------	-----------------------	---------------------	-------------	----------------------	---------------------	-----------------------

(1) Dépenses engagées non mandatées.

(2) Crédits sans emploi = crédits ouverts – réalisations – RAR au 31/12.

(3) Hors dépenses imputées aux chapitres 016 et 017.

(4) Les comptes 68 peuvent figurer dans le détail du chapitre si la collectivité a opté pour le régime des provisions budgétaires, conformément aux dispositions législatives et réglementaires applicables.

<b>III – ADOPTION DU CA</b>	<b>III</b>
<b>SECTION DE FONCTIONNEMENT – VUE D'ENSEMBLE</b>	<b>B</b>

## RECETTES

Chap.	Libellé	Crédits ouverts (BP + DM + RAR N-1)	Réalisations Titres émis	Produits rattachés	Restes à réaliser au 31/12 (1)	Crédits sans emploi (2)
<b>TOTAL</b>		<b>194 973 981,00</b>	<b>197 016 271,03</b>	<b>1 563 553,68</b>	<b>0,00</b>	<b>-3 605 843,71</b>
013	Atténuations de charges (3)	46 600,00	54 978,30	0,00	0,00	-8 378,30
016	APA	0,00	0,00	0,00	0,00	0,00
017	RSA / Régularisations de RMI	0,00	0,00	0,00	0,00	0,00
70	Prod. services, domaine, ventes diverses	24 592 050,00	24 710 528,35	444 919,68	0,00	-563 398,03
73	Impôts et taxes (sauf 731)	8 698 041,00	8 690 735,00	0,00	0,00	7 306,00
731	Fiscalité locale	117 439 436,00	119 813 392,64	3 034,00	0,00	-2 376 990,64
74	Dotations et participations (3)	41 315 032,00	40 371 547,85	1 115 600,00	0,00	-172 115,85
75	Autres produits de gestion courante (3)	1 725 722,00	2 060 761,45	0,00	0,00	-335 039,45
<b>Total des recettes de gestion des services</b>		<b>193 816 881,00</b>	<b>195 701 943,59</b>	<b>1 563 553,68</b>	<b>0,00</b>	<b>-3 448 616,27</b>
76	Produits financiers	0,00	1 996,44	0,00	0,00	-1 996,44
77	Produits spécifiques (3)	0,00	24 837,92	0,00	0,00	-24 837,92
78	Reprises amort., dépréciations, prov. (semi-budgétaires) (3)	0,00	0,00			0,00
<b>Total des recettes financières</b>		<b>0,00</b>	<b>26 834,36</b>	<b>0,00</b>	<b>0,00</b>	<b>-26 834,36</b>
<b>Total des recettes réelles</b>		<b>193 816 881,00</b>	<b>195 728 777,95</b>	<b>1 563 553,68</b>	<b>0,00</b>	<b>-3 475 450,63</b>
042	Opérations ordre transf. entre sections (4) (5)	1 157 100,00	1 287 493,08			-130 393,08
043	Opérations ordre intérieur de la section (6)	0,00	0,00			0,00
<b>Total des recettes d'ordre</b>		<b>1 157 100,00</b>	<b>1 287 493,08</b>			<b>-130 393,08</b>

<b>Pour information : 002 Excédent de fonctionnement reporté de N-1</b>	<b>9 930 038,05</b>	<b>9 930 038,05</b>			
---	---------------------	---------------------	--	--	--

<b>Total des recettes de fonctionnement cumulées</b>	<b>204 904 019,05</b>	<b>206 946 309,08</b>	<b>1 563 553,68</b>	<b>0,00</b>	<b>-3 605 843,71</b>
--	-----------------------	-----------------------	---------------------	-------------	----------------------

(1) Recettes justifiées non titrées.

(2) Crédits sans emploi = crédits ouverts – réalisations – RAR au 31/12.

(3) Hors recettes imputées aux chapitres 016 et 017.

(4) Cf. définition du chapitre des opérations d'ordre (RF 042 = DI 040).

(5) Les comptes 78 peuvent figurer dans le détail du chapitre si la collectivité a opté pour le régime des provisions budgétaires, conformément aux dispositions législatives et réglementaires applicables.

(6) Chapitre destiné à retracer les opérations particulières telles que les opérations de stocks ou liées à la tenue d'un inventaire permanent simplifié.

<b>III – ADOPTION DU CA</b>	<b>III</b>
<b>SECTION DE FONCTIONNEMENT – DEPENSES – DETAIL PAR ARTICLE</b>	<b>B1</b>

Chap. / art. (1)	Libellé	Crédits ouverts (BP + DM + RAR N-1)	Réalizations Mandats émis	Charges rattachées	Restes à réaliser au 31/12 (2)	Crédits sans emploi (3)	Pour information, réalisations gérées dans le cadre d'une AE	Pour information, réalisations gérées hors AE
<b>TOTAL</b>		<b>204 904 019,05</b>	<b>172 482 168,79</b>	<b>1 743 488,14</b>	<b>0,00</b>	<b>30 678 362,12</b>	<b>2 441 456,40</b>	<b>171 784 200,53</b>
011	Charges à caractère général (4)	42 503 555,00	39 356 107,29	1 240 709,12	0,00	1 906 738,59	2 441 456,40	38 155 360,01
60611	Eau et assainissement	453 400,00	433 381,81	0,00	0,00	20 018,19	0,00	433 381,81
60612	Energie - Electricité	3 817 495,28	3 241 113,11	487 448,04	0,00	88 934,13	0,00	3 728 561,15
60613	Chauffage urbain	49 000,00	45 772,84	0,00	0,00	3 227,16	0,00	45 772,84
60618	Autres fournitures non stockables	160 000,00	149 090,05	10 768,95	0,00	141,00	0,00	159 859,00
60621	Combustibles	12 710,41	12 540,96	0,00	0,00	169,45	0,00	12 540,96
60622	Carburants	71 227,21	70 527,45	0,00	0,00	699,76	0,00	70 527,45
60623	Alimentation	12 873,31	12 226,40	0,00	0,00	646,91	0,00	12 226,40
60628	Autres fournitures non stockées	247 533,43	239 339,23	5 131,20	0,00	3 063,00	0,00	244 470,43
60631	Fournitures d'entretien	7 625,79	6 503,63	1 031,52	0,00	90,64	0,00	7 535,15
60632	Fournitures de petit équipement	145 096,89	135 002,43	1 892,40	0,00	8 202,06	0,00	136 894,83
60633	Fournitures de voirie	67 147,00	64 591,32	0,00	0,00	2 555,68	0,00	64 591,32
60636	Habillement et vêtements de travail	41 580,00	38 562,52	2 077,26	0,00	940,22	0,00	40 639,78
6064	Fournitures administratives	34 650,96	33 896,27	0,00	0,00	754,69	0,00	33 896,27
6068	Autres matières et fournitures	317 363,54	292 424,80	12 505,44	0,00	12 433,30	0,00	304 930,24
611	Contrats de prestations de services	23 609 828,94	22 559 353,98	383 231,39	0,00	667 243,57	1 154 017,45	21 788 567,92
6132	Locations immobilières	532 000,00	531 499,00	0,00	0,00	501,00	0,00	531 499,00
61351	Matériel roulant	166 946,92	161 950,60	2 610,80	0,00	2 385,52	0,00	164 561,40
61358	Autres	49 803,80	47 943,87	1 616,34	0,00	243,59	0,00	49 560,21
614	Charges locatives et de copropriété	36 500,00	33 135,39	0,00	0,00	3 364,61	0,00	33 135,39
61521	Entretien terrains	407 462,92	346 146,61	15 075,78	0,00	46 240,53	0,00	361 222,39
615221	Entretien, réparations bâtiments publics	70 204,10	53 253,64	0,00	0,00	16 950,46	0,00	53 253,64
615231	Entretien, réparations voiries	605 788,86	564 619,92	0,00	0,00	41 168,94	0,00	564 619,92
61551	Entretien matériel roulant	25 886,20	25 707,89	0,00	0,00	178,31	0,00	25 707,89
61558	Entretien autres biens mobiliers	165 059,00	150 152,98	1 223,86	0,00	13 682,16	0,00	151 376,84
6156	Maintenance	2 557 923,25	2 059 670,63	20 155,96	0,00	478 096,66	1 287 438,95	792 387,64
6161	Multirisques	469 697,17	469 497,17	0,00	0,00	200,00	0,00	469 497,17
617	Etudes et recherches	963 822,70	726 305,16	75 169,25	0,00	162 348,29	0,00	801 474,41
6182	Documentation générale et technique	46 876,84	46 024,87	0,00	0,00	851,97	0,00	46 024,87
6184	Versements à des organismes de formation	119 249,00	82 681,64	3 024,00	0,00	33 543,36	0,00	85 705,64

Chap. / art. (1)	Libellé	Crédits ouverts (BP + DM + RAR N-1)	Réalisations Mandats émis	Charges rattachées	Restes à réaliser au 31/12 (2)	Crédits sans emploi (3)	Pour information, réalisations gérées dans le cadre d'une AE	Pour information, réalisations gérées hors AE
6188	Autres frais divers	372 024,77	311 641,62	20 786,89	0,00	39 596,26	0,00	332 428,51
6225	Indemnités aux comptable et régisseurs	1 200,00	842,29	0,00	0,00	357,71	0,00	842,29
62268	Autres honoraires, conseils	237 737,00	209 597,60	0,00	0,00	28 139,40	0,00	209 597,60
6227	Frais d'actes et de contentieux	29 833,00	21 245,00	0,00	0,00	8 588,00	0,00	21 245,00
6228	Divers	23 401,10	11 234,00	0,00	0,00	12 167,10	0,00	11 234,00
6231	Annonces et insertions	244 859,18	230 235,83	0,00	0,00	14 623,35	0,00	230 235,83
6233	Foires et expositions	395 975,61	395 960,30	0,00	0,00	15,31	0,00	395 960,30
6234	Réceptions	132 415,48	131 897,97	0,00	0,00	517,51	0,00	131 897,97
6236	Catalogues et imprimés	273 175,90	260 447,11	0,00	0,00	12 728,79	0,00	260 447,11
6238	Divers	356 531,59	337 499,92	5 000,00	0,00	14 031,67	0,00	342 499,92
6241	Transports de biens	1 800,00	1 793,29	0,00	0,00	6,71	0,00	1 793,29
6247	Transports collectifs	27 000,00	25 677,36	0,00	0,00	1 322,64	0,00	25 677,36
6248	Divers	1 045,60	917,04	0,00	0,00	128,56	0,00	917,04
6251	Voyages, déplacements et missions	20 250,00	16 472,35	0,00	0,00	3 777,65	0,00	16 472,35
6255	Frais de déménagement	335,00	0,00	0,00	0,00	335,00	0,00	0,00
6261	Frais d'affranchissement	84 023,34	73 597,44	0,00	0,00	10 425,90	0,00	73 597,44
6262	Frais de télécommunications	84 722,00	84 288,64	0,00	0,00	433,36	0,00	84 288,64
627	Services bancaires et assimilés	1 010,00	232,36	0,00	0,00	777,64	0,00	232,36
6281	Concours divers (cotisations)	717 097,50	715 724,15	0,00	0,00	1 373,35	0,00	715 724,15
6282	Frais de gardiennage	60 298,02	58 225,61	0,00	0,00	2 072,41	0,00	58 225,61
6283	Frais de nettoyage des locaux	315 504,84	300 931,10	0,00	0,00	14 573,74	0,00	300 931,10
62875	Remb. frais aux communes membres du GFP	962 115,15	886 007,81	26 114,99	0,00	49 992,35	0,00	912 122,80
62878	Remb. frais à des tiers	114 600,00	114 592,46	0,00	0,00	7,54	0,00	114 592,46
6288	Autres services extérieurs	1 586 279,88	1 357 244,56	165 845,05	0,00	63 190,27	0,00	1 523 089,61
63512	Taxes foncières	737 300,00	719 644,01	0,00	0,00	17 655,99	0,00	719 644,01
6355	Taxes et impôts sur les véhicules	2 556,52	1 584,78	0,00	0,00	971,74	0,00	1 584,78
637	Autres impôts, taxes (autres organismes)	455 710,00	455 656,52	0,00	0,00	53,48	0,00	455 656,52
012	Charges de personnel et frais assimilés (4) (5)	18 792 600,00	17 862 167,05	14 475,05	0,00	915 957,90		17 876 642,10
6217	Personnel affecté par la commune du GFP	466 200,00	449 513,05	14 475,05	0,00	2 211,90		463 988,10
6331	Versement de transport	191 103,07	190 942,00	0,00	0,00	161,07		190 942,00
6332	Cotisations versées au F.N.A.L.	47 780,30	47 736,00	0,00	0,00	44,30		47 736,00
6336	Cotisations CNFPT et CDGFPT	90 307,84	90 225,28	0,00	0,00	82,56		90 225,28
6338	Autres impôts, taxes sur rémunérations	28 673,15	28 643,00	0,00	0,00	30,15		28 643,00

Chap. / art. (1)	Libellé	Crédits ouverts (BP + DM + RAR N-1)	Réalisations Mandats émis	Charges rattachées	Restes à réaliser au 31/12 (2)	Crédits sans emploi (3)	Pour information, réalisations gérées dans le cadre d'une AE	Pour information, réalisations gérées hors AE
64111	Rémunération principale titulaires	9 024 474,92	8 136 195,05	0,00	0,00	888 279,87		8 136 195,05
64112	SFT, indemnité de résidence	99 928,17	98 536,97	0,00	0,00	1 391,20		98 536,97
64113	NBI	63 339,68	63 339,68	0,00	0,00	0,00		63 339,68
64118	Autres indemnités	2 572 243,67	2 571 838,22	0,00	0,00	405,45		2 571 838,22
64131	Rémunérations	986 095,76	984 895,11	0,00	0,00	1 200,65		984 895,11
64132	SFT, indemnité de résidence	20 371,58	20 371,58	0,00	0,00	0,00		20 371,58
64138	Primes et autres indemnités	345 422,10	345 422,10	0,00	0,00	0,00		345 422,10
6414	Personnel rémunéré à la vacation	20 646,36	20 646,36	0,00	0,00	0,00		20 646,36
64162	Emplois d'avenir	10 432,50	10 432,50	0,00	0,00	0,00		10 432,50
6417	Rémunérations des apprentis	10 479,05	10 479,05	0,00	0,00	0,00		10 479,05
6451	Cotisations à l'U.R.S.S.A.F.	1 617 216,83	1 615 182,00	0,00	0,00	2 034,83		1 615 182,00
6453	Cotisations aux caisses de retraites	2 708 686,31	2 706 222,63	0,00	0,00	2 463,68		2 706 222,63
6454	Cotisations aux A.S.S.E.D.I.C.	65 447,00	65 447,00	0,00	0,00	0,00		65 447,00
6456	Versement au F.N.C. supplément familial	28 078,00	28 078,00	0,00	0,00	0,00		28 078,00
6457	Cotis. sociales liées à l'apprentissage	386,00	386,00	0,00	0,00	0,00		386,00
6458	Cotis. aux autres organismes sociaux	32 507,63	32 457,00	0,00	0,00	50,63		32 457,00
6472	Prestations familiales directes	1 936,68	1 936,68	0,00	0,00	0,00		1 936,68
64731	Allocations chômage versées directement	1 720,40	1 720,40	0,00	0,00	0,00		1 720,40
6474	Versement aux autres oeuvres sociales	129 200,00	127 718,34	0,00	0,00	1 481,66		127 718,34
6475	Médecine du travail, pharmacie	28 000,00	25 138,80	0,00	0,00	2 861,20		25 138,80
6478	Autres charges sociales diverses	167 823,00	160 312,55	0,00	0,00	7 510,45		160 312,55
648	Autres charges de personnel	34 100,00	28 351,70	0,00	0,00	5 748,30		28 351,70
014	Atténuations de produits	58 603 742,00	58 445 065,21	0,00	0,00	158 676,79		58 445 065,21
7391112	Dégrèv. taxe habit. / logements vacants	25 000,00	4 202,00	0,00	0,00	20 798,00		4 202,00
7391118	Autres restit. dégrèv./contrib. directes	16 346,56	16 346,56	0,00	0,00	0,00		16 346,56
73918	Autres revers. et restit. / fisc. locale	2 013 414,44	1 994 435,65	0,00	0,00	18 978,79		1 994 435,65
739211	Attribution de compensation	41 854 326,00	41 854 326,00	0,00	0,00	0,00		41 854 326,00
739212	Dotation de solidarité communautaire	13 401 616,00	13 401 616,00	0,00	0,00	0,00		13 401 616,00
7392221	Fonds péréquation ress. com. et intercom	1 174 139,00	1 174 139,00	0,00	0,00	0,00		1 174 139,00
7498	Autres revers./dotations, participations	118 900,00	0,00	0,00	0,00	118 900,00		0,00
016	APA	0,00	0,00	0,00	0,00	0,00	0,00	0,00
017	RSA / Régularisations de RMI	0,00	0,00	0,00	0,00	0,00	0,00	0,00
65	Autres charges de gestion courante (sauf le 6586) (4)	43 060 255,00	37 759 803,08	76 110,00	0,00	5 224 341,92	0,00	37 835 913,08

Chap. / art. (1)	Libellé	Crédits ouverts (BP + DM + RAR N-1)	Réalisations Mandats émis	Charges rattachées	Restes à réaliser au 31/12 (2)	Crédits sans emploi (3)	Pour information, réalisations gérées dans le cadre d'une AE	Pour information, réalisations gérées hors AE
65311	Indemnités de fonction	799 213,10	799 190,17	0,00	0,00	22,93	0,00	799 190,17
65312	Frais de mission et de déplacement	10 000,00	9 907,49	0,00	0,00	92,51	0,00	9 907,49
65313	Cotisations de retraite	66 101,90	66 101,90	0,00	0,00	0,00	0,00	66 101,90
65314	Cotis. sécurité sociale - part patronale	189 285,00	189 285,00	0,00	0,00	0,00	0,00	189 285,00
65315	Formation	900,00	900,00	0,00	0,00	0,00	0,00	900,00
6541	Créances admises en non-valeur	50 000,00	10 687,80	0,00	0,00	39 312,20	0,00	10 687,80
6553	Service d'incendie	8 635 919,06	8 635 919,06	0,00	0,00	0,00	0,00	8 635 919,06
65541	Compens. versée Région (loi NOTRe)	195 000,00	193 771,00	0,00	0,00	1 229,00	0,00	193 771,00
65731	Subv. fonct. état	25 000,00	25 000,00	0,00	0,00	0,00	0,00	25 000,00
65733	Subv. fonct. départements	2 565,00	2 565,00	0,00	0,00	0,00	0,00	2 565,00
657341	Subv. fonct. communes membres du GFP	77 761,00	63 726,22	0,00	0,00	14 034,78	0,00	63 726,22
657362	Subv. fonct. CCAS	33 762,00	33 762,00	0,00	0,00	0,00	0,00	33 762,00
6573641	Subv fonct bud ann. et régies(auton fin)	25 708 584,94	21 450 000,00	0,00	0,00	4 258 584,94	0,00	21 450 000,00
657381	Subv. fonct. autres EPL	818 150,00	763 150,00	0,00	0,00	55 000,00	0,00	763 150,00
657382	Subv. fonct. organismes publics divers	557 110,00	522 809,87	30 110,00	0,00	4 190,13	0,00	552 919,87
65748	Subv.fonct.autres personnes droit privé	4 980 109,13	4 361 224,28	46 000,00	0,00	572 884,85	0,00	4 407 224,28
6583	Int. moratoires et pénalités sur marchés	43,00	42,61	0,00	0,00	0,39	0,00	42,61
65888	Autres	910 750,87	631 760,68	0,00	0,00	278 990,19	0,00	631 760,68
6586	Frais fonctionnement des groupes d'élus	6 500,00	5 597,00	0,00	0,00	903,00		5 597,00
65861	Frais de personnel	6 200,00	5 597,00	0,00	0,00	603,00		5 597,00
65862	Matériel, équipement et fournitures	300,00	0,00	0,00	0,00	300,00		0,00
<b>Total des dépenses de gestion des services</b>		<b>162 966 652,00</b>	<b>153 428 739,63</b>	<b>1 331 294,17</b>	<b>0,00</b>	<b>8 206 618,20</b>	<b>2 441 456,40</b>	<b>152 318 577,40</b>
66	Charges financières	2 232 000,00	1 501 212,08	412 193,97	0,00	318 593,95		1 913 406,05
66111	Intérêts réglés à l'échéance	1 954 249,00	1 696 839,82	0,00	0,00	257 409,18		1 696 839,82
66112	Intérêts - Rattachement des ICNE	0,00	-451 789,37	412 193,97	0,00	39 595,40		-39 595,40
6615	Intérêts comptes courants et de dépôts	19 150,00	0,00	0,00	0,00	19 150,00		0,00
6688	Autres	258 601,00	256 161,63	0,00	0,00	2 439,37		256 161,63
67	Charges spécifiques (4)	151 750,00	53 376,79	0,00	0,00	98 373,21		53 376,79
673	Titres annulés (sur exercices antérieurs	151 750,00	53 376,79	0,00	0,00	98 373,21		53 376,79
68	Dotations aux provisions, dépréciations (semi-budgétaires) (4)	0,00	0,00			0,00		0,00
<b>Total des charges financières et spécifiques</b>		<b>2 383 750,00</b>	<b>1 554 588,87</b>	<b>412 193,97</b>	<b>0,00</b>	<b>416 967,16</b>		<b>1 966 782,84</b>
<b>Total des dépenses réelles</b>		<b>165 350 402,00</b>	<b>154 983 328,50</b>	<b>1 743 488,14</b>	<b>0,00</b>	<b>8 623 585,36</b>	<b>2 441 456,40</b>	<b>154 285 360,24</b>

Chap. / art. (1)	Libellé	Crédits ouverts (BP + DM + RAR N-1)	Réalisations Mandats émis	Charges rattachées	Restes à réaliser au 31/12 (2)	Crédits sans emploi (3)	Pour information, réalisations gérées dans le cadre d'une AE	Pour information, réalisations gérées hors AE
023	Virement à la section d'investissement	22 093 617,05						
042	Opérations ordre transf. entre sections (6) (7)	17 460 000,00	17 498 840,29			-38 840,29		17 498 840,29
675	Valeurs comptables immobilisations cédée	0,00	144 470,64			-144 470,64		144 470,64
6761	Différences sur réalisations (positives)	0,00	12 550,20			-12 550,20		12 550,20
6811	Dot. amort. immos incorporelles	17 460 000,00	17 341 819,45			118 180,55		17 341 819,45
043	Opérations ordre intérieur de la section (7) (8)	0,00	0,00			0,00		0,00
<b>Total des dépenses d'ordre</b>		<b>39 553 617,05</b>	<b>17 498 840,29</b>			<b>22 054 776,76</b>		<b>17 498 840,29</b>

#### Détail du calcul des ICNE au compte 66112 (9)

Montant des ICNE de l'exercice	412 193,97
Montant des ICNE de l'exercice N-1	-451 789,37
= Différence ICNE N – ICNE N-1	-39 595,40

(1) Détailler les articles utilisés conformément au plan de comptes.

(2) Dépenses engagées non mandatées.

(3) Crédits sans emploi = crédits ouverts – réalisations – RAR au 31/12.

(4) Hors dépenses imputées aux chapitres 016 et 017.

(5) Les dépenses de frais de personnel sont exclues des autorisations d'engagement.

(6) Les comptes 68 peuvent figurer dans le détail du chapitre si la collectivité a opté pour le régime des provisions budgétaires, conformément aux dispositions législatives et réglementaires applicables.

(7) Cf. définitions des chapitres des opérations d'ordre (DF 042 = RI 040) (DF 043 = RF 043).

(8) Chapitre destiné à retracer les opérations particulières telles que les opérations de stocks ou liées à la tenue d'un inventaire permanent.

(9) Si le montant des ICNE de l'exercice est inférieur au montant de l'exercice N-1, le montant du compte 66112 sera négatif.

<b>III – ADOPTION DU CA</b>	<b>III</b>
<b>SECTION DE FONCTIONNEMENT – RECETTES – DETAIL PAR ARTICLE</b>	<b>B2</b>

Chap / art. (1)	Libellé	Crédits ouverts (BP + DM + RAR N-1)	Réalizations Titres émis	Produits rattachés	Restes à réaliser au 31/12 (2)	Crédits sans emploi (3)
<b>TOTAL</b>		<b>194 973 981,00</b>	<b>197 016 271,03</b>	<b>1 563 553,68</b>	<b>0,00</b>	<b>-3 605 843,71</b>
013	Atténuations de charges (4)	46 600,00	54 978,30	0,00	0,00	-8 378,30
6419	Remboursements rémunérations personnel	14 900,00	18 981,81	0,00	0,00	-4 081,81
6459	Remb.charges sécu.sociale et prévoyance	31 700,00	35 996,49	0,00	0,00	-4 296,49
016	APA	0,00	0,00	0,00	0,00	0,00
017	RSA / Régularisations de RMI	0,00	0,00	0,00	0,00	0,00
70	Prod. services, domaine, ventes diverses	24 592 050,00	24 710 528,35	444 919,68	0,00	-563 398,03
70311	Concessions cimetières (produit net)	120 000,00	121 362,50	0,00	0,00	-1 362,50
70321	Stationnement et location voie publique	410 000,00	307 135,69	0,00	0,00	102 864,31
70323	Red. occupation dom. public coll. unique	7 181 000,00	7 157 679,81	160 000,00	0,00	-136 679,81
70328	Autres droits stationnement et location	30 000,00	29 830,41	0,00	0,00	169,59
70383	Redevance de stationnement	3 279 000,00	3 870 758,24	0,00	0,00	-591 758,24
70384	Forfait de post-stationnement	1 000 000,00	1 113 576,43	0,00	0,00	-113 576,43
70612	Redevance spéciale enlèvement ordures	2 250 000,00	2 347 002,48	0,00	0,00	-97 002,48
7062	Redevances services à caractère culturel	15 000,00	17 545,00	0,00	0,00	-2 545,00
70688	Autres prestations de services	3 035 000,00	2 849 559,29	0,00	0,00	185 440,71
7083	Locations diverses (autres qu'immeubles)	0,00	390,00	0,00	0,00	-390,00
70841	Mise à dispo personnel BA,régie,CCAS,CDE	711 000,00	678 181,86	0,00	0,00	32 818,14
70845	Mise à dispo personnel communes du GFP	186 900,00	18 574,64	0,00	0,00	168 325,36
70848	Mise à dispo personnel autres organismes	254 400,00	412 211,82	0,00	0,00	-157 811,82
70872	Remb.frais par budgets annexes et régies	2 657 000,00	2 487 418,61	0,00	0,00	169 581,39
70878	Remb. frais par des tiers	817 750,00	556 627,44	8 943,90	0,00	252 178,66
7088	Produits activités annexes (abonnements)	2 645 000,00	2 742 674,13	275 975,78	0,00	-373 649,91
73	Impôts et taxes (sauf 731)	8 698 041,00	8 690 735,00	0,00	0,00	7 306,00
73211	Attribution de compensation	171 854,00	171 854,00	0,00	0,00	0,00
73221	FNGIR	8 526 187,00	8 517 032,00	0,00	0,00	9 155,00
7328	Autres fiscalités reversées	0,00	1 849,00	0,00	0,00	-1 849,00
731	Fiscalité locale	117 439 436,00	119 813 392,64	3 034,00	0,00	-2 376 990,64
73111	Taxes foncières et d'habitation	64 716 052,00	64 768 537,00	0,00	0,00	-52 485,00
73112	Cotisation sur la VAE	21 841 738,00	21 841 738,00	0,00	0,00	0,00
73113	Taxe sur les surfaces commerciales	4 803 680,00	4 702 178,00	0,00	0,00	101 502,00



Chap / art. (1)	Libellé	Crédits ouverts (BP + DM + RAR N-1)	Réalisations Titres émis	Produits rattachés	Restes à réaliser au 31/12 (2)	Crédits sans emploi (3)
73114	Imposition forf. sur entrep. réseaux	971 417,00	1 016 334,00	0,00	0,00	-44 917,00
73133	Taxe enlèvement ordures ménagères et ass	23 256 549,00	23 369 639,00	0,00	0,00	-113 090,00
73138	Autre taxe liée urbanis, déchets et env	0,00	54 602,00	0,00	0,00	-54 602,00
73141	Taxe sur la conso. finale d'électricité	300 000,00	326 452,49	0,00	0,00	-26 452,49
73155	Droits de stationnement	0,00	1 961,00	3 034,00	0,00	-4 995,00
731721	Taxe de séjour	1 550 000,00	1 923 326,15	0,00	0,00	-373 326,15
7318	Autres	0,00	1 808 625,00	0,00	0,00	-1 808 625,00
74	Dotations et participations (4)	41 315 032,00	40 371 547,85	1 115 600,00	0,00	-172 115,85
741124	Dotation d'intercommunalité des EPCI	7 770 921,00	7 770 921,00	0,00	0,00	0,00
741126	Dotation de compensation des EPCI	23 073 204,00	23 073 204,00	0,00	0,00	0,00
744	FCTVA	100 000,00	65 484,00	0,00	0,00	34 516,00
74611	DGD des communes et EPCI	155 000,00	0,00	0,00	0,00	155 000,00
74712	Emplois d'avenir	22 600,00	4 421,38	0,00	0,00	18 178,62
74718	Autres participations Etat	578 025,00	354 828,66	0,00	0,00	223 196,34
7472	Participation régions	179 800,00	89 900,00	0,00	0,00	89 900,00
7473	Participation départements	50 152,00	0,00	0,00	0,00	50 152,00
74741	Participation communes membres du GFP	122 154,00	127 430,32	0,00	0,00	-5 276,32
74788	Autres	3 190 825,00	2 813 007,49	1 115 600,00	0,00	-737 782,49
748312	D.C.R.T.P.	4 483 140,00	4 483 140,00	0,00	0,00	0,00
74832	Etat - Compensation CET (CVAE et CFE)	24 991,00	24 991,00	0,00	0,00	0,00
74833	Etat-Compens.exonération taxes foncières	12 833,00	12 833,00	0,00	0,00	0,00
74834	Etat-Compens.exonération taxe habitation	1 551 387,00	1 551 387,00	0,00	0,00	0,00
75	Autres produits de gestion courante (4)	1 725 722,00	2 060 761,45	0,00	0,00	-335 039,45
752	Revenus des immeubles	222 322,00	193 786,81	0,00	0,00	28 535,19
75813	Redev. fermiers et concessionnaires	1 147 300,00	1 196 553,46	0,00	0,00	-49 253,46
7588	Autres produits divers gestion courante	356 100,00	670 421,18	0,00	0,00	-314 321,18
<b>Total des recettes de gestion des services</b>		<b>193 816 881,00</b>	<b>195 701 943,59</b>	<b>1 563 553,68</b>	<b>0,00</b>	<b>-3 448 616,27</b>
76	Produits financiers	0,00	1 996,44	0,00	0,00	-1 996,44
764	Revenus valeurs mobilières de placement	0,00	1 996,44	0,00	0,00	-1 996,44
77	Produits spécifiques (4)	0,00	24 837,92	0,00	0,00	-24 837,92
773	Mandats annulés (exercices antérieurs)	0,00	9 054,16	0,00	0,00	-9 054,16
775	Produits des cessions d'immobilisations	0,00	15 783,76	0,00	0,00	-15 783,76
78	Reprises amort., dépréciations, prov. (semi-budgétaires) (4)	0,00	0,00			0,00
<b>Total des recettes réelles</b>		<b>193 816 881,00</b>	<b>195 728 777,95</b>	<b>1 563 553,68</b>	<b>0,00</b>	<b>-3 475 450,63</b>
042	Opérations ordre transf. entre sections (5) (6)	1 157 100,00	1 287 493,08			-130 393,08

Chap / art. (1)	Libellé	Crédits ouverts (BP + DM + RAR N-1)	Réalisations Titres émis	Produits rattachés	Restes à réaliser au 31/12 (2)	Crédits sans emploi (3)
7761	Différences sur réalisations (négatives)	0,00	141 237,08			-141 237,08
777	Rec... subv inv transférées cpte résult	1 157 100,00	1 146 256,00			10 844,00
043	Opérations ordre intérieur de la section (5) (7)	0,00	0,00			0,00
<b>Total des recettes d'ordre</b>		<b>1 157 100,00</b>	<b>1 287 493,08</b>			<b>-130 393,08</b>

**Détail du calcul de la taxe départementale de publicité foncière pour les collectivités dites « surfiscalisées » (compte 73121) (8)**

Montant brut	0,00
Compensation	0,00
Montant net	0,00

**Détail du calcul des ICNE au compte 7622 (9)**

Montant des ICNE de l'exercice	0,00
Montant des ICNE de l'exercice N-1	0,00
= Différence ICNE N – ICNE N-1	0,00

(1) Détailler les articles utilisés conformément au plan de comptes.

(2) Recettes justifiées non titrées.

(3) Crédits sans emploi = crédits ouverts – réalisations – RAR au 31/12.

(4) Hors recettes imputées aux chapitres 016 et 017.

(5) Cf. définitions du chapitre des opérations d'ordre (RF 042 = DI 040) (RF 043 = DF 043).

(6) Les comptes 78 peuvent figurer dans le détail du chapitre si la collectivité a opté pour le régime des provisions budgétaires, conformément aux dispositions législatives et réglementaires applicables.

(7) Ce chapitre est destiné à retracer les opérations particulières telles que les opérations de stocks ou liées à la tenue d'un inventaire permanent simplifié.

(8) Destiné à retracer le prélèvement de la part non départementale de la taxe.

(9) Si le montant des ICNE de l'exercice est inférieur au montant de l'exercice N-1, le montant du compte 7622 sera négatif.

<b>IV – ANNEXES</b>	<b>IV</b>
<b>A – PRESENTATION CROISEE – SECTION D'INVESTISSEMENT – VUE D'ENSEMBLE</b>	<b>A1</b>

Chapitre nature	Libellé	01 Opérations non ventilables	0 Services généraux (hors 01 et Gestion des fonds européens)	0-5 Gestion des fonds européens	1 Sécurité	2 Enseign., formation prof., apprentissage	3 Cult., vie soc., jeun., sports, loisirs	4 Santé et action sociale (hors RSA)	4-4 RSA
<b>DEPENSES</b>		<b>17 864 475,78</b>	<b>1 257 363,66</b>	<b>0,00</b>	<b>2 491 623,12</b>	<b>915 000,00</b>	<b>8 608 475,60</b>	<b>8 654,69</b>	<b>0,00</b>
10	Dotations, fonds divers et réserves	286 471,36	0,00	0,00	0,00	0,00	0,00	0,00	0,00
13	Subventions d'investissement	0,00	0,00	0,00	0,00	0,00	0,00	0,00	0,00
16	Emprunts et dettes assimilées	17 578 004,42	0,00	0,00	0,00	0,00	0,00	8 654,69	0,00
18	Cpte de liaison : affectation (BA,régie)	0,00	0,00	0,00	0,00	0,00	0,00	0,00	0,00
20	Immobilisations incorporelles (sauf 204)	0,00	380 231,07	0,00	0,00	0,00	8 257,88	0,00	0,00
204	Subventions d'équipement versées	0,00	0,00	0,00	0,00	915 000,00	967 874,00	0,00	0,00
21	Immobilisations corporelles	0,00	612 619,24	0,00	0,00	0,00	24 466,56	0,00	0,00
22	Immobilisations reçues en affectation	0,00	0,00	0,00	0,00	0,00	0,00	0,00	0,00
23	Immobilisations en cours	0,00	264 513,35	0,00	2 491 623,12	0,00	7 607 877,16	0,00	0,00
26	Participations et créances rattachées	0,00	0,00	0,00	0,00	0,00	0,00	0,00	0,00
27	Autres immobilisations financières	0,00	0,00	0,00	0,00	0,00	0,00	0,00	0,00
45	Opérations pour compte de tiers	0,00	0,00	0,00	0,00	0,00	0,00	0,00	0,00
<b>RECETTES</b>		<b>35 448 338,83</b>	<b>20 549,72</b>	<b>0,00</b>	<b>0,00</b>	<b>0,00</b>	<b>1 656 981,78</b>	<b>855,00</b>	<b>0,00</b>
10	Dotations, fonds divers et réserves	20 189 133,34	0,00	0,00	0,00	0,00	0,00	0,00	0,00
13	Subventions d'investissement	1 602 396,26	0,00	0,00	0,00	0,00	1 656 278,49	0,00	0,00
16	Emprunts et dettes assimilées	13 650 000,00	0,00	0,00	0,00	0,00	0,00	855,00	0,00
18	Cpte de liaison : affectation (BA,régie)	0,00	0,00	0,00	0,00	0,00	0,00	0,00	0,00
20	Immobilisations incorporelles (sauf 204)	0,00	0,00	0,00	0,00	0,00	0,00	0,00	0,00
204	Subventions d'équipement versées	0,00	0,00	0,00	0,00	0,00	0,00	0,00	0,00
21	Immobilisations corporelles	0,00	0,00	0,00	0,00	0,00	0,00	0,00	0,00
22	Immobilisations reçues en affectation	0,00	0,00	0,00	0,00	0,00	0,00	0,00	0,00
23	Immobilisations en cours	0,00	20 549,72	0,00	0,00	0,00	703,29	0,00	0,00
26	Participations et créances rattachées	0,00	0,00	0,00	0,00	0,00	0,00	0,00	0,00
27	Autres immobilisations financières	6 809,23	0,00	0,00	0,00	0,00	0,00	0,00	0,00
45	Opérations pour compte de tiers	0,00	0,00	0,00	0,00	0,00	0,00	0,00	0,00

<b>IV – ANNEXES</b>	<b>IV</b>
<b>A – PRESENTATION CROISEE – SECTION D'INVESTISSEMENT – VUE D'ENSEMBLE (suite)</b>	<b>A1</b>

Chapitre nature	Libellé	5 Aménagement des territoires et habitat	6 Action économique	7 Environnement	8 Transports	9 Fonction en réserve	TOTAL
<b>DEPENSES</b>		<b>12 315 945,96</b>	<b>3 219 327,49</b>	<b>3 502 969,91</b>	<b>8 226 278,01</b>		<b>58 410 114,22</b>
10	Dotations, fonds divers et réserves	0,00	0,00	0,00	0,00		286 471,36
13	Subventions d'investissement	229 881,29	0,00	1 745,32	67 172,50		298 799,11
16	Emprunts et dettes assimilées	152 931,24	0,00	350,00	0,00		17 739 940,35
18	Cpte de liaison : affectation (BA,régie)	0,00	0,00	0,00	0,00		0,00
20	Immobilisations incorporelles (sauf 204)	738 292,32	0,00	84 897,21	501 458,85		1 713 137,33
204	Subventions d'équipement versées	8 760 709,37	800 000,00	41 750,19	74 752,00		11 560 085,56
21	Immobilisations corporelles	784 818,83	962 361,41	1 492 611,40	657 721,65		4 534 599,09
22	Immobilisations reçues en affectation	0,00	0,00	0,00	0,00		0,00
23	Immobilisations en cours	1 649 312,91	46 962,08	1 881 615,79	6 866 871,93		20 808 776,34
26	Participations et créances rattachées	0,00	10 004,00	0,00	0,00		10 004,00
27	Autres immobilisations financières	0,00	1 400 000,00	0,00	0,00		1 400 000,00
45	Opérations pour compte de tiers	0,00	0,00	0,00	58 301,08		58 301,08
<b>RECETTES</b>		<b>2 761 630,25</b>	<b>2 400 000,00</b>	<b>144 546,20</b>	<b>670 307,79</b>		<b>43 103 209,57</b>
10	Dotations, fonds divers et réserves	0,00	0,00	0,00	0,00		20 189 133,34
13	Subventions d'investissement	2 761 582,34	0,00	135 733,80	670 307,79		6 826 298,68
16	Emprunts et dettes assimilées	0,00	0,00	8 806,42	0,00		13 659 661,42
18	Cpte de liaison : affectation (BA,régie)	0,00	0,00	0,00	0,00		0,00
20	Immobilisations incorporelles (sauf 204)	0,00	0,00	0,00	0,00		0,00
204	Subventions d'équipement versées	0,00	0,00	0,00	0,00		0,00
21	Immobilisations corporelles	0,00	0,00	0,00	0,00		0,00
22	Immobilisations reçues en affectation	0,00	0,00	0,00	0,00		0,00
23	Immobilisations en cours	47,91	0,00	0,00	0,00		21 300,92
26	Participations et créances rattachées	0,00	0,00	0,00	0,00		0,00
27	Autres immobilisations financières	0,00	2 400 000,00	5,98	0,00		2 406 815,21
45	Opérations pour compte de tiers	0,00	0,00	0,00	0,00		0,00

<b>IV – ANNEXES</b>	<b>IV</b>
<b>A – PRESENTATION CROISEE – SECTION D'INVESTISSEMENT – PRESENTATION DETAILLEE</b>	<b>A1.01</b>

## 01 – OPERATIONS NON VENTILABLES

Article / compte nature (1)	Libellé	01 Opérations non ventilables
<b>DEPENSES</b>		<b>17 864 475,78</b>
10226	Taxe d'aménagement	286 471,36
1641	Emprunts en euros	11 828 004,42
16449	Opérations de tirage ligne trésorerie	2 000 000,00
166	Refinancement de dette	3 750 000,00
<b>RECETTES</b>		<b>35 448 338,83</b>
10222	FCTVA	2 197 385,00
10226	Taxe d'aménagement	3 655 043,11
1068	Excédents de fonctionnement capitalisés	14 336 705,23
1345	Amendes radars automatiques et de police	1 602 396,26
1641	Emprunts en euros	8 900 000,00
16449	Opérations de tirage ligne trésorerie	1 000 000,00
166	Refinancement de dette	3 750 000,00
2764	Créances/particuliers, pers. droit privé	6 809,23

(1) Détailler conformément au plan de comptes.

<b>IV – ANNEXES</b>	<b>IV</b>
<b>A – PRESENTATION CROISEE – SECTION D'INVESTISSEMENT – PRESENTATION DETAILLEE</b>	<b>A1.900</b>

## FONCTION 0 – Services généraux

Article / compte nature (1)	Libellé	02 Administration générale							
		020 Admin. générale de la collectivité	021 Personnel non ventilé	022 Information, communication, publicité	023 Fêtes et cérémonies	024 Aide aux associations	025 Cimetières et pompes funèbres	026 Administration générale de l'Etat	028 Autres moyens généraux
<b>DEPENSES</b>		<b>1 064 971,93</b>	<b>0,00</b>	<b>0,00</b>	<b>0,00</b>	<b>1 333,03</b>	<b>191 058,70</b>	<b>0,00</b>	<b>0,00</b>
2031	Frais d'études	58 749,60	0,00	0,00	0,00	0,00	0,00	0,00	0,00
2051	Concessions, droits similaires	321 481,47	0,00	0,00	0,00	0,00	0,00	0,00	0,00
2158	Autres inst., matériel, outil. techniques	5 001,08	0,00	0,00	0,00	0,00	0,00	0,00	0,00
21828	Autres matériels de transport	471 193,84	0,00	0,00	0,00	0,00	0,00	0,00	0,00
21838	Autre matériel informatique	58 373,69	0,00	0,00	0,00	0,00	0,00	0,00	0,00
21848	Autres matériels de bureau et mobiliers	14 758,45	0,00	0,00	0,00	0,00	0,00	0,00	0,00
2188	Autres immobilisations corporelles	63 292,18	0,00	0,00	0,00	0,00	0,00	0,00	0,00
2312	Agencements et aménagements de terrains	0,00	0,00	0,00	0,00	0,00	4 867,60	0,00	0,00
231311	Bâtiments administratifs	34 455,83	0,00	0,00	0,00	0,00	0,00	0,00	0,00
231314	Bâtiments culturels et sportifs	1 638,56	0,00	0,00	0,00	0,00	0,00	0,00	0,00
231316	Equipements du cimetière	0,00	0,00	0,00	0,00	0,00	162 227,42	0,00	0,00
231318	Autres bâtiments publics	21 579,05	0,00	0,00	0,00	795,43	0,00	0,00	0,00
231328	Autres bâtiments privés	948,61	0,00	0,00	0,00	0,00	0,00	0,00	0,00
23138	Autres constructions	13 499,57	0,00	0,00	0,00	537,60	0,00	0,00	0,00
238	Avances commandes immo corporelles	0,00	0,00	0,00	0,00	0,00	23 963,68	0,00	0,00
<b>RECETTES</b>		<b>20 549,72</b>	<b>0,00</b>	<b>0,00</b>	<b>0,00</b>	<b>0,00</b>	<b>0,00</b>	<b>0,00</b>	<b>0,00</b>
23138	Autres constructions	20 549,72	0,00	0,00	0,00	0,00	0,00	0,00	0,00

(1) Détailler conformément au plan de comptes.

<b>IV – ANNEXES</b>	<b>IV</b>
<b>A – PRESENTATION CROISEE – SECTION D'INVESTISSEMENT – PRESENTATION DETAILLEE</b>	<b>A1.900</b>

## FONCTION 0 – Services généraux (suite 1)

Article / compte nature (1)	Libellé	03 Conseils						
		031 Assemblée délibérante	032 Conseil éco.,social région./Conseil dév.	033 Conseil cult., éduc., env.	034 Conseil éco.,soc.,environ.,culture,éduc.		035 Conseil de territoire	038 Autres instances
					0341 Section éco., sociale et environnem.	0342 Section culture, éducation et sports		
<b>DEPENSES</b>		<b>0,00</b>	<b>0,00</b>	<b>0,00</b>	<b>0,00</b>	<b>0,00</b>	<b>0,00</b>	<b>0,00</b>
2031	Frais d'études	0,00	0,00	0,00	0,00	0,00	0,00	0,00
2051	Concessions, droits similaires	0,00	0,00	0,00	0,00	0,00	0,00	0,00
2158	Autres inst.,matériel,outil. techniques	0,00	0,00	0,00	0,00	0,00	0,00	0,00
21828	Autres matériels de transport	0,00	0,00	0,00	0,00	0,00	0,00	0,00
21838	Autre matériel informatique	0,00	0,00	0,00	0,00	0,00	0,00	0,00
21848	Autres matériels de bureau et mobiliers	0,00	0,00	0,00	0,00	0,00	0,00	0,00
2188	Autres immobilisations corporelles	0,00	0,00	0,00	0,00	0,00	0,00	0,00
2312	Agencements et aménagements de terrains	0,00	0,00	0,00	0,00	0,00	0,00	0,00
231311	Bâtiments administratifs	0,00	0,00	0,00	0,00	0,00	0,00	0,00
231314	Bâtiments culturels et sportifs	0,00	0,00	0,00	0,00	0,00	0,00	0,00
231316	Equipements du cimetière	0,00	0,00	0,00	0,00	0,00	0,00	0,00
231318	Autres bâtiments publics	0,00	0,00	0,00	0,00	0,00	0,00	0,00
231328	Autres bâtiments privés	0,00	0,00	0,00	0,00	0,00	0,00	0,00
23138	Autres constructions	0,00	0,00	0,00	0,00	0,00	0,00	0,00
238	Avances commandes immo corporelles	0,00	0,00	0,00	0,00	0,00	0,00	0,00
<b>RECETTES</b>		<b>0,00</b>	<b>0,00</b>	<b>0,00</b>	<b>0,00</b>	<b>0,00</b>	<b>0,00</b>	<b>0,00</b>
23138	Autres constructions	0,00	0,00	0,00	0,00	0,00	0,00	0,00

(1) Détailler conformément au plan de comptes.

<b>IV – ANNEXES</b>	<b>IV</b>
<b>A – PRESENTATION CROISEE – SECTION D'INVESTISSEMENT – PRESENTATION DETAILLEE</b>	<b>A1.900</b>

## FONCTION 0 – Services généraux (suite 2)

Article / compte nature (1)	Libellé	04 Coop.décent.,act° interrég.,eur.,intern.					TOTAL DU CHAPITRE
		041 Action relevant de la subvention globale	042 Actions interrégionales	043 Actions européennes	044 Aide publique au développement	048 Autres actions	
<b>DEPENSES</b>		<b>0,00</b>	<b>0,00</b>	<b>0,00</b>	<b>0,00</b>	<b>0,00</b>	<b>1 257 363,66</b>
2031	Frais d'études	0,00	0,00	0,00	0,00	0,00	58 749,60
2051	Concessions, droits similaires	0,00	0,00	0,00	0,00	0,00	321 481,47
2158	Autres inst.,matériel,outil. techniques	0,00	0,00	0,00	0,00	0,00	5 001,08
21828	Autres matériels de transport	0,00	0,00	0,00	0,00	0,00	471 193,84
21838	Autre matériel informatique	0,00	0,00	0,00	0,00	0,00	58 373,69
21848	Autres matériels de bureau et mobiliers	0,00	0,00	0,00	0,00	0,00	14 758,45
2188	Autres immobilisations corporelles	0,00	0,00	0,00	0,00	0,00	63 292,18
2312	Agencements et aménagements de terrains	0,00	0,00	0,00	0,00	0,00	4 867,60
231311	Bâtiments administratifs	0,00	0,00	0,00	0,00	0,00	34 455,83
231314	Bâtiments culturels et sportifs	0,00	0,00	0,00	0,00	0,00	1 638,56
231316	Equipements du cimetière	0,00	0,00	0,00	0,00	0,00	162 227,42
231318	Autres bâtiments publics	0,00	0,00	0,00	0,00	0,00	22 374,48
231328	Autres bâtiments privés	0,00	0,00	0,00	0,00	0,00	948,61
23138	Autres constructions	0,00	0,00	0,00	0,00	0,00	14 037,17
238	Avances commandes immo corporelles	0,00	0,00	0,00	0,00	0,00	23 963,68
<b>RECETTES</b>		<b>0,00</b>	<b>0,00</b>	<b>0,00</b>	<b>0,00</b>	<b>0,00</b>	<b>20 549,72</b>
23138	Autres constructions	0,00	0,00	0,00	0,00	0,00	20 549,72

(1) Détailler conformément au plan de comptes.



<b>IV – ANNEXES</b>	<b>IV</b>
<b>A – PRESENTATION CROISEE – SECTION D'INVESTISSEMENT – PRESENTATION DETAILLEE</b>	<b>A1.900-5</b>

## FONCTION 0-5 – Gestion des fonds européens

Article / compte nature (1)	Libellé	051 FSE	052 FEDER	058		TOTAL DU CHAPITRE
				Autres		
				0580 FEADER	0581 FEAMP	
	DEPENSES	0,00	0,00	0,00	0,00	0,00
	RECETTES	0,00	0,00	0,00	0,00	0,00

(1) Détailler conformément au plan de comptes.

<b>IV – ANNEXES</b>	<b>IV</b>
<b>A – PRESENTATION CROISEE – SECTION D'INVESTISSEMENT – PRESENTATION DETAILLEE</b>	<b>A1.901</b>

## FONCTION 1 – Sécurité

Article / compte nature (1)	Libellé	10 Services communs	11 Police, sécurité, justice	12 Incendie et secours	13 Hygiène et salubrité publique	18 Autres interv. protect. personnes, biens	TOTAL DU CHAPITRE
<b>DEPENSES</b>		<b>1 826 255,17</b>	<b>0,00</b>	<b>204 163,26</b>	<b>0,00</b>	<b>461 204,69</b>	<b>2 491 623,12</b>
231318	Autres bâtiments publics	0,00	0,00	0,00	0,00	133 041,64	133 041,64
23157	Matériel et outillage technique	1 606 663,74	0,00	204 163,26	0,00	328 163,05	2 138 990,05
238	Avances commandes immo corporelles	219 591,43	0,00	0,00	0,00	0,00	219 591,43
<b>RECETTES</b>		<b>0,00</b>	<b>0,00</b>	<b>0,00</b>	<b>0,00</b>	<b>0,00</b>	<b>0,00</b>

(1) Détailler conformément au plan de comptes.

<b>IV – ANNEXES</b>	<b>IV</b>
<b>A – PRESENTATION CROISEE – SECTION D'INVESTISSEMENT – PRESENTATION DETAILLEE</b>	<b>A1.902</b>

**FONCTION 2 – Enseignement, formation professionnelle et apprentissage**

Article / compte nature (1)	Libellé	20 Services communs	21 Enseignement du premier degré			22 Enseignement du second degré		
			211 Ecoles maternelles	212 Ecoles primaires	213 Classes regroupées	221 Collèges	222 Lycées publics	223 Lycées privés
			<b>DEPENSES</b>	0,00	0,00	0,00	0,00	0,00
20422	Privé : Bâtiments, installations	0,00	0,00	0,00	0,00	0,00	0,00	0,00
	<b>RECETTES</b>	0,00	0,00	0,00	0,00	0,00	0,00	0,00

(1) Détailler conformément au plan de comptes.

<b>IV – ANNEXES</b>	<b>IV</b>
<b>A – PRESENTATION CROISEE – SECTION D'INVESTISSEMENT – PRESENTATION DETAILLEE</b>	<b>A1.902</b>

**FONCTION 2 – Enseignement, formation professionnelle et apprentissage (suite 1)**

Article / compte nature (1)	Libellé	23 Enseignement supérieur	24 Cités scolaires	25 Formation professionnelle	26 Apprentissage	27 Formation sanitaire et sociale
<b>DEPENSES</b>		<b>915 000,00</b>	<b>0,00</b>	<b>0,00</b>	<b>0,00</b>	<b>0,00</b>
20422	Privé : Bâtiments, installations	915 000,00	0,00	0,00	0,00	0,00
<b>RECETTES</b>		<b>0,00</b>	<b>0,00</b>	<b>0,00</b>	<b>0,00</b>	<b>0,00</b>

(1) Détailler conformément au plan de comptes.

<b>IV – ANNEXES</b>	<b>IV</b>
<b>A – PRESENTATION CROISEE – SECTION D'INVESTISSEMENT – PRESENTATION DETAILLEE</b>	<b>A1.902</b>

**FONCTION 2 – Enseignement, formation professionnelle et apprentissage (suite 2)**

Article / compte nature (1)	Libellé	28 Autres services périscolaires et annexes					29 Sécurité	TOTAL DU CHAPITRE
		281 Hébergement et restauration scolaires	282 Sport scolaire	283 Médecine scolaire	284 Classes de découverte	288 Autre service annexe de l'enseignement		
	<b>DEPENSES</b>	0,00	0,00	0,00	0,00	0,00	0,00	915 000,00
20422	Privé : Bâtiments, installations	0,00	0,00	0,00	0,00	0,00	0,00	915 000,00
	<b>RECETTES</b>	0,00	0,00	0,00	0,00	0,00	0,00	0,00

(1) Détailler conformément au plan de comptes.

<b>IV – ANNEXES</b>	<b>IV</b>
<b>A – PRESENTATION CROISEE – SECTION D'INVESTISSEMENT – PRESENTATION DETAILLEE</b>	<b>A1.903</b>

## FONCTION 3 – Culture, vie sociale, jeunesse, sports et loisirs

Article / compte nature (1)	Libellé	30 Services communs	31 Culture							
			311 Activités artist.,actions et manif.cult.	312 Patrimoine	313 Bibliothèques, médiathèques	314 Musées	315 Services d'archives	316 Théâtres et spectacles vivants	317 Cinémas et autres salles de spectacles	318 Archéologie préventive
<b>DEPENSES</b>		<b>8 000,00</b>	<b>0,00</b>	<b>0,00</b>	<b>0,00</b>	<b>875 978,00</b>	<b>0,00</b>	<b>0,00</b>	<b>83 896,00</b>	<b>0,00</b>
2041412	Subv. Cne GFP : Bâtiments, installations	0,00	0,00	0,00	0,00	875 978,00	0,00	0,00	83 896,00	0,00
20421	Privé : Bien mobilier, matériel	8 000,00	0,00	0,00	0,00	0,00	0,00	0,00	0,00	0,00
2051	Concessions, droits similaires	0,00	0,00	0,00	0,00	0,00	0,00	0,00	0,00	0,00
2158	Autres inst.,matériel,outil. techniques	0,00	0,00	0,00	0,00	0,00	0,00	0,00	0,00	0,00
2188	Autres immobilisations corporelles	0,00	0,00	0,00	0,00	0,00	0,00	0,00	0,00	0,00
2312	Agencements et aménagement de terrains	0,00	0,00	0,00	0,00	0,00	0,00	0,00	0,00	0,00
231314	Bâtiments culturels et sportifs	0,00	0,00	0,00	0,00	0,00	0,00	0,00	0,00	0,00
231534	Réseaux d'électrification	0,00	0,00	0,00	0,00	0,00	0,00	0,00	0,00	0,00
23172	Agencements et aménagement de terrains	0,00	0,00	0,00	0,00	0,00	0,00	0,00	0,00	0,00
2317314	Bâtiments culturels et sportifs	0,00	0,00	0,00	0,00	0,00	0,00	0,00	0,00	0,00
238	Avances commandes immo corporelles	0,00	0,00	0,00	0,00	0,00	0,00	0,00	0,00	0,00
<b>RECETTES</b>		<b>0,00</b>	<b>0,00</b>	<b>0,00</b>	<b>0,00</b>	<b>0,00</b>	<b>0,00</b>	<b>0,00</b>	<b>0,00</b>	<b>0,00</b>
1321	Subv. non transf. Etat, établ. nationaux	0,00	0,00	0,00	0,00	0,00	0,00	0,00	0,00	0,00
1322	Subv. non transf. Régions	0,00	0,00	0,00	0,00	0,00	0,00	0,00	0,00	0,00
2317314	Bâtiments culturels et sportifs	0,00	0,00	0,00	0,00	0,00	0,00	0,00	0,00	0,00

(1) Détailler conformément au plan de comptes.

<b>IV – ANNEXES</b>	<b>IV</b>
<b>A – PRESENTATION CROISEE – SECTION D'INVESTISSEMENT – PRESENTATION DETAILLEE</b>	<b>A1.903</b>

## FONCTION 3 – Culture, vie sociale, jeunesse, sports et loisirs (suite 1)

Article / compte nature (1)	Libellé	32 Sports (autres que scolaires)					
		321 Salles de sport, gymnases	322 Stades	323 Piscines	324 Centres de formation sportifs	325 Autres équipements sportifs ou loisirs	326 Manifestations sportives
<b>DEPENSES</b>		<b>110 327,29</b>	<b>1 001 737,63</b>	<b>6 528 536,68</b>	<b>0,00</b>	<b>0,00</b>	<b>0,00</b>
2041412	Subv. Cne GFP : Bâtiments, installations	0,00	0,00	0,00	0,00	0,00	0,00
20421	Privé : Bien mobilier, matériel	0,00	0,00	0,00	0,00	0,00	0,00
2051	Concessions, droits similaires	0,00	3 467,28	4 790,60	0,00	0,00	0,00
2158	Autres inst.,matériel,outil. techniques	3 456,17	0,00	0,00	0,00	0,00	0,00
2188	Autres immobilisations corporelles	9 351,20	11 659,19	0,00	0,00	0,00	0,00
2312	Agencements et aménagements de terrains	22 148,59	349 659,75	0,00	0,00	0,00	0,00
231314	Bâtiments culturels et sportifs	75 371,33	0,00	0,00	0,00	0,00	0,00
231534	Réseaux d'électrification	0,00	1 017,48	0,00	0,00	0,00	0,00
23172	Agencements et aménagements de terrains	0,00	18 618,14	1 627,20	0,00	0,00	0,00
2317314	Bâtiments culturels et sportifs	0,00	600 431,56	6 522 118,88	0,00	0,00	0,00
238	Avances commandes immo corporelles	0,00	16 884,23	0,00	0,00	0,00	0,00
<b>RECETTES</b>		<b>0,00</b>	<b>525 666,29</b>	<b>1 131 315,49</b>	<b>0,00</b>	<b>0,00</b>	<b>0,00</b>
1321	Subv. non transf. Etat, établ. nationaux	0,00	0,00	471 315,49	0,00	0,00	0,00
1322	Subv. non transf. Régions	0,00	524 963,00	660 000,00	0,00	0,00	0,00
2317314	Bâtiments culturels et sportifs	0,00	703,29	0,00	0,00	0,00	0,00

(1) Détailler conformément au plan de comptes.

<b>IV – ANNEXES</b>	<b>IV</b>
<b>A – PRESENTATION CROISEE – SECTION D'INVESTISSEMENT – PRESENTATION DETAILLEE</b>	<b>A1.903</b>

## FONCTION 3 – Culture, vie sociale, jeunesse, sports et loisirs (suite 2)

Article / compte nature (1)	Libellé	33 Action culturelle			34 Vie sociale et citoyenne		39 Sécurité	TOTAL DU CHAPITRE
		331 Centres de loisirs	332 Colonies de vacances	338 Autres activités pour les jeunes	341 Egalité entre les femmes et les hommes	348 Autres		
<b>DEPENSES</b>		<b>0,00</b>	<b>0,00</b>	<b>0,00</b>	<b>0,00</b>	<b>0,00</b>	<b>0,00</b>	<b>8 608 475,60</b>
2041412	Subv. Cne GFP : Bâtiments, installations	0,00	0,00	0,00	0,00	0,00	0,00	959 874,00
20421	Privé : Bien mobilier, matériel	0,00	0,00	0,00	0,00	0,00	0,00	8 000,00
2051	Concessions, droits similaires	0,00	0,00	0,00	0,00	0,00	0,00	8 257,88
2158	Autres inst.,matériel,outil. techniques	0,00	0,00	0,00	0,00	0,00	0,00	3 456,17
2188	Autres immobilisations corporelles	0,00	0,00	0,00	0,00	0,00	0,00	21 010,39
2312	Agencements et aménagements de terrains	0,00	0,00	0,00	0,00	0,00	0,00	371 808,34
231314	Bâtiments culturels et sportifs	0,00	0,00	0,00	0,00	0,00	0,00	75 371,33
231534	Réseaux d'électrification	0,00	0,00	0,00	0,00	0,00	0,00	1 017,48
23172	Agencements et aménagements de terrains	0,00	0,00	0,00	0,00	0,00	0,00	20 245,34
2317314	Bâtiments culturels et sportifs	0,00	0,00	0,00	0,00	0,00	0,00	7 122 550,44
238	Avances commandes immo corporelles	0,00	0,00	0,00	0,00	0,00	0,00	16 884,23
<b>RECETTES</b>		<b>0,00</b>	<b>0,00</b>	<b>0,00</b>	<b>0,00</b>	<b>0,00</b>	<b>0,00</b>	<b>1 656 981,78</b>
1321	Subv. non transf. Etat, établ. nationaux	0,00	0,00	0,00	0,00	0,00	0,00	471 315,49
1322	Subv. non transf. Régions	0,00	0,00	0,00	0,00	0,00	0,00	1 184 963,00
2317314	Bâtiments culturels et sportifs	0,00	0,00	0,00	0,00	0,00	0,00	703,29

(1) Détailler conformément au plan de comptes.



<b>IV – ANNEXES</b>	<b>IV</b>
<b>A – PRESENTATION CROISEE – SECTION D’INVESTISSEMENT – PRESENTATION DETAILLEE</b>	<b>A1.904</b>

## FONCTION 4 – Santé et action sociale (hors RSA)

Article / compte nature (1)	Libellé	41 Santé					
		410 Services communs	411 PMI et planification familiale	412 Prévention et éducation pour la santé	413 Sécurité alimentaire	414 Dispensaires et autres éta sanitaires	418 Autres actions
<b>DEPENSES</b>		<b>0,00</b>	<b>0,00</b>	<b>0,00</b>	<b>0,00</b>	<b>0,00</b>	<b>0,00</b>
165	Dépôts et cautionnements reçus	0,00	0,00	0,00	0,00	0,00	0,00
16818	Emprunts - Autres prêteurs	0,00	0,00	0,00	0,00	0,00	0,00
<b>RECETTES</b>		<b>0,00</b>	<b>0,00</b>	<b>0,00</b>	<b>0,00</b>	<b>0,00</b>	<b>0,00</b>
165	Dépôts et cautionnements reçus	0,00	0,00	0,00	0,00	0,00	0,00

(1) Détailler conformément au plan de comptes.

<b>IV – ANNEXES</b>	<b>IV</b>
<b>A – PRESENTATION CROISEE – SECTION D'INVESTISSEMENT – PRESENTATION DETAILLEE</b>	<b>A1.904</b>

## FONCTION 4 – Santé et action sociale (hors RSA) (suite 1)

Article / compte nature (1)	Libellé	42 Action sociale							
		420 Services communs	421 Famille et enfance				422 Petite enfance		
			4211 Actions en faveur de la maternité	4212 Aides à la famille	4213 Aides sociales à l'enfance	4214 Adolescence	4221 Crèches et garderies	4222 Multi accueil	4228 Autres actions pour la petite enfance
<b>DEPENSES</b>		<b>8 654,69</b>	<b>0,00</b>	<b>0,00</b>	<b>0,00</b>	<b>0,00</b>	<b>0,00</b>	<b>0,00</b>	<b>0,00</b>
165	Dépôts et cautionnements reçus	520,00	0,00	0,00	0,00	0,00	0,00	0,00	0,00
16818	Emprunts - Autres prêteurs	8 134,69	0,00	0,00	0,00	0,00	0,00	0,00	0,00
<b>RECETTES</b>		<b>855,00</b>	<b>0,00</b>	<b>0,00</b>	<b>0,00</b>	<b>0,00</b>	<b>0,00</b>	<b>0,00</b>	<b>0,00</b>
165	Dépôts et cautionnements reçus	855,00	0,00	0,00	0,00	0,00	0,00	0,00	0,00

(1) Détailler conformément au plan de comptes.

<b>IV – ANNEXES</b>	<b>IV</b>
<b>A – PRESENTATION CROISEE – SECTION D'INVESTISSEMENT – PRESENTATION DETAILLEE</b>	<b>A1.904</b>

## FONCTION 4 – Santé et action sociale (hors RSA) (suite 2)

Article / compte nature (1)	Libellé	42 Action sociale						TOTAL DU CHAPITRE
		423 Personnes âgées			424 Personnes en difficulté	425 Personnes handicapées	428 Autres interventions sociales	
		4231 Forfait autonomie	4232 Autres actions de prévention	4238 Autres actions pour les personnes âgées				
<b>DEPENSES</b>		<b>0,00</b>	<b>0,00</b>	<b>0,00</b>	<b>0,00</b>	<b>0,00</b>	<b>0,00</b>	<b>8 654,69</b>
165	Dépôts et cautionnements reçus	0,00	0,00	0,00	0,00	0,00	0,00	520,00
16818	Emprunts - Autres prêteurs	0,00	0,00	0,00	0,00	0,00	0,00	8 134,69
<b>RECETTES</b>		<b>0,00</b>	<b>0,00</b>	<b>0,00</b>	<b>0,00</b>	<b>0,00</b>	<b>0,00</b>	<b>855,00</b>
165	Dépôts et cautionnements reçus	0,00	0,00	0,00	0,00	0,00	0,00	855,00

(1) Détailler conformément au plan de comptes.

<b>IV – ANNEXES</b>	<b>IV</b>
<b>A – PRESENTATION CROISEE – SECTION D'INVESTISSEMENT – PRESENTATION DETAILLEE</b>	<b>A1.904-4</b>

## FONCTION 4-4 – RSA

Article / compte nature (1)	Libellé	441 Insertion sociale	442 Santé	443 Logement	444 Insertion professionnelle	445 Evaluation des dépenses engagées	446 Dépenses de structure	447 RSA allocations	448 Autres dépenses au titre du RSA	TOTAL DU CHAPITRE
	DEPENSES	0,00	0,00	0,00	0,00	0,00	0,00	0,00	0,00	0,00
	RECETTES	0,00	0,00	0,00	0,00	0,00	0,00	0,00	0,00	0,00

(1) Détailler conformément au plan de comptes.

<b>IV – ANNEXES</b>	<b>IV</b>
<b>A – PRESENTATION CROISEE – SECTION D'INVESTISSEMENT – PRESENTATION DETAILLEE</b>	<b>A1.905</b>

## FONCTION 5 – Aménagement des territoires et habitat

Article / compte nature (1)	Libellé	50 Services communs	51 Aménagement et services urbains						
			510 Services communs	511 Espaces verts urbains	512 Eclairage public	513 Art public	514 Electrification	515 Opérations d'aménagement	518 Autres actions d'aménagement urbain
<b>DEPENSES</b>		<b>8 283 807,63</b>	<b>339,00</b>	<b>46 503,38</b>	<b>1 034 400,72</b>	<b>0,00</b>	<b>0,00</b>	<b>404 823,81</b>	<b>1 104 812,63</b>
1311	Subv. transf. Etat et établ. nationaux	229 881,29	0,00	0,00	0,00	0,00	0,00	0,00	0,00
168741	Dettes - Communes membres du GFP	0,00	0,00	0,00	0,00	0,00	0,00	0,00	152 931,24
202	Frais réalisation documents urbanisme	0,00	0,00	0,00	0,00	0,00	0,00	0,00	521 162,06
2031	Frais d'études	0,00	0,00	0,00	0,00	0,00	0,00	35 752,26	0,00
2041412	Subv. Cne GFP : Bâtiments, installations	0,00	0,00	0,00	0,00	0,00	0,00	0,00	141 394,00
204182	Autres org pub - Bât. et installations	4 403 473,38	0,00	0,00	0,00	0,00	0,00	0,00	85 689,03
20422	Privé : Bâtiments, installations	3 650 452,96	0,00	0,00	0,00	0,00	0,00	0,00	30 000,00
2051	Concessions, droits similaires	0,00	0,00	0,00	0,00	0,00	0,00	125 184,00	0,00
2115	Terrains bâtis	0,00	0,00	0,00	0,00	0,00	0,00	0,00	163 878,41
2121	Plantations d'arbres et d'arbustes	0,00	0,00	21 436,58	0,00	0,00	0,00	0,00	0,00
2138	Autres constructions	0,00	0,00	0,00	0,00	0,00	0,00	0,00	3 896,04
2188	Autres immobilisations corporelles	0,00	339,00	0,00	0,00	0,00	0,00	0,00	268,80
2312	Agencements et aménagements de terrains	0,00	0,00	25 066,80	0,00	0,00	0,00	0,00	0,00
231318	Autres bâtiments publics	0,00	0,00	0,00	0,00	0,00	0,00	3 712,01	5 593,05
231328	Autres bâtiments privés	0,00	0,00	0,00	0,00	0,00	0,00	0,00	0,00
231533	Réseaux câblés	0,00	0,00	0,00	0,00	0,00	0,00	0,00	0,00
231534	Réseaux d'électrification	0,00	0,00	0,00	157 120,26	0,00	0,00	0,00	0,00
23157	Matériel et outillage technique	0,00	0,00	0,00	877 280,46	0,00	0,00	0,00	0,00
23188	Autres	0,00	0,00	0,00	0,00	0,00	0,00	240 175,54	0,00
<b>RECETTES</b>		<b>2 743 782,34</b>	<b>0,00</b>	<b>10 850,00</b>	<b>0,00</b>	<b>0,00</b>	<b>0,00</b>	<b>6 950,00</b>	<b>47,91</b>
1311	Subv. transf. Etat et établ. nationaux	1 242 097,76	0,00	0,00	0,00	0,00	0,00	0,00	0,00
1312	Subv. transf. Régions	0,00	0,00	0,00	0,00	0,00	0,00	6 950,00	0,00
1322	Subv. non transf. Régions	0,00	0,00	10 850,00	0,00	0,00	0,00	0,00	0,00
1348	Autres fonds non transférables	1 501 684,58	0,00	0,00	0,00	0,00	0,00	0,00	0,00
231318	Autres bâtiments publics	0,00	0,00	0,00	0,00	0,00	0,00	0,00	47,91

(1) Détailler conformément au plan de comptes.

<b>IV – ANNEXES</b>	<b>IV</b>
<b>A – PRESENTATION CROISEE – SECTION D'INVESTISSEMENT – PRESENTATION DETAILLEE</b>	<b>A1.905</b>

**FONCTION 5 – Aménagement des territoires et habitat (suite 1)**

Article / compte nature (1)	Libellé	52 Politique de la ville	53 Agglomérations et villes moyennes	54 Espace rural et autres espaces de dév.	55 Habitat (Logement)				
					551 Parc privé de la collectivité	552 Aide au secteur locatif	553 Aide à l'accession à la propriété	554 Aire d'accueil des gens du voyage	555 Logement social
<b>DEPENSES</b>		<b>0,00</b>	<b>0,00</b>	<b>0,00</b>	<b>56 837,49</b>	<b>1 044 700,00</b>	<b>0,00</b>	<b>0,00</b>	<b>0,00</b>
1311	Subv. transf. Etat et établ. nationaux	0,00	0,00	0,00	0,00	0,00	0,00	0,00	0,00
168741	Dettes - Communes membres du GFP	0,00	0,00	0,00	0,00	0,00	0,00	0,00	0,00
202	Frais réalisation documents urbanisme	0,00	0,00	0,00	0,00	0,00	0,00	0,00	0,00
2031	Frais d'études	0,00	0,00	0,00	56 194,00	0,00	0,00	0,00	0,00
2041412	Subv. Cne GFP : Bâtiments, installations	0,00	0,00	0,00	0,00	0,00	0,00	0,00	0,00
204182	Autres org pub - Bât. et installations	0,00	0,00	0,00	0,00	289 800,00	0,00	0,00	0,00
20422	Privé : Bâtiments, installations	0,00	0,00	0,00	0,00	159 900,00	0,00	0,00	0,00
2051	Concessions, droits similaires	0,00	0,00	0,00	0,00	0,00	0,00	0,00	0,00
2115	Terrains bâtis	0,00	0,00	0,00	0,00	595 000,00	0,00	0,00	0,00
2121	Plantations d'arbres et d'arbustes	0,00	0,00	0,00	0,00	0,00	0,00	0,00	0,00
2138	Autres constructions	0,00	0,00	0,00	0,00	0,00	0,00	0,00	0,00
2188	Autres immobilisations corporelles	0,00	0,00	0,00	0,00	0,00	0,00	0,00	0,00
2312	Agencements et aménagements de terrains	0,00	0,00	0,00	0,00	0,00	0,00	0,00	0,00
231318	Autres bâtiments publics	0,00	0,00	0,00	0,00	0,00	0,00	0,00	0,00
231328	Autres bâtiments privés	0,00	0,00	0,00	643,49	0,00	0,00	0,00	0,00
231533	Réseaux câblés	0,00	0,00	0,00	0,00	0,00	0,00	0,00	0,00
231534	Réseaux d'électrification	0,00	0,00	0,00	0,00	0,00	0,00	0,00	0,00
23157	Matériel et outillage technique	0,00	0,00	0,00	0,00	0,00	0,00	0,00	0,00
23188	Autres	0,00	0,00	0,00	0,00	0,00	0,00	0,00	0,00
<b>RECETTES</b>		<b>0,00</b>	<b>0,00</b>	<b>0,00</b>	<b>0,00</b>	<b>0,00</b>	<b>0,00</b>	<b>0,00</b>	<b>0,00</b>
1311	Subv. transf. Etat et établ. nationaux	0,00	0,00	0,00	0,00	0,00	0,00	0,00	0,00
1312	Subv. transf. Régions	0,00	0,00	0,00	0,00	0,00	0,00	0,00	0,00
1322	Subv. non transf. Régions	0,00	0,00	0,00	0,00	0,00	0,00	0,00	0,00
1348	Autres fonds non transférables	0,00	0,00	0,00	0,00	0,00	0,00	0,00	0,00
231318	Autres bâtiments publics	0,00	0,00	0,00	0,00	0,00	0,00	0,00	0,00

(1) Détailler conformément au plan de comptes.

<b>IV – ANNEXES</b>	<b>IV</b>
<b>A – PRESENTATION CROISEE – SECTION D'INVESTISSEMENT – PRESENTATION DETAILLEE</b>	<b>A1.905</b>

**FONCTION 5 – Aménagement des territoires et habitat (suite 2)**

Article / compte nature (1)	Libellé	56 Actions en faveur du littoral	57 Techno. de l'information et de la comm.	58 Autres actions		59 Sécurité	TOTAL DU CHAPITRE
				581 Réserves Foncières	588 Autres actions d'aménagement		
<b>DEPENSES</b>		<b>0,00</b>	<b>339 721,30</b>	<b>0,00</b>	<b>0,00</b>	<b>0,00</b>	<b>12 315 945,96</b>
1311	Subv. transf. Etat et établ. nationaux	0,00	0,00	0,00	0,00	0,00	229 881,29
168741	Dettes - Communes membres du GFP	0,00	0,00	0,00	0,00	0,00	152 931,24
202	Frais réalisation documents urbanisme	0,00	0,00	0,00	0,00	0,00	521 162,06
2031	Frais d'études	0,00	0,00	0,00	0,00	0,00	91 946,26
2041412	Subv. Cne GFP : Bâtiments, installations	0,00	0,00	0,00	0,00	0,00	141 394,00
204182	Autres org pub - Bât. et installations	0,00	0,00	0,00	0,00	0,00	4 778 962,41
20422	Privé : Bâtiments, installations	0,00	0,00	0,00	0,00	0,00	3 840 352,96
2051	Concessions, droits similaires	0,00	0,00	0,00	0,00	0,00	125 184,00
2115	Terrains bâtis	0,00	0,00	0,00	0,00	0,00	758 878,41
2121	Plantations d'arbres et d'arbustes	0,00	0,00	0,00	0,00	0,00	21 436,58
2138	Autres constructions	0,00	0,00	0,00	0,00	0,00	3 896,04
2188	Autres immobilisations corporelles	0,00	0,00	0,00	0,00	0,00	607,80
2312	Agencements et aménagements de terrains	0,00	0,00	0,00	0,00	0,00	25 066,80
231318	Autres bâtiments publics	0,00	0,00	0,00	0,00	0,00	9 305,06
231328	Autres bâtiments privés	0,00	0,00	0,00	0,00	0,00	643,49
231533	Réseaux câblés	0,00	336 285,42	0,00	0,00	0,00	336 285,42
231534	Réseaux d'électrification	0,00	3 435,88	0,00	0,00	0,00	160 556,14
23157	Matériel et outillage technique	0,00	0,00	0,00	0,00	0,00	877 280,46
23188	Autres	0,00	0,00	0,00	0,00	0,00	240 175,54
<b>RECETTES</b>		<b>0,00</b>	<b>0,00</b>	<b>0,00</b>	<b>0,00</b>	<b>0,00</b>	<b>2 761 630,25</b>
1311	Subv. transf. Etat et établ. nationaux	0,00	0,00	0,00	0,00	0,00	1 242 097,76
1312	Subv. transf. Régions	0,00	0,00	0,00	0,00	0,00	6 950,00
1322	Subv. non transf. Régions	0,00	0,00	0,00	0,00	0,00	10 850,00
1348	Autres fonds non transférables	0,00	0,00	0,00	0,00	0,00	1 501 684,58
231318	Autres bâtiments publics	0,00	0,00	0,00	0,00	0,00	47,91

(1) Détailler conformément au plan de comptes.

<b>IV – ANNEXES</b>	<b>IV</b>
<b>A – PRESENTATION CROISEE – SECTION D’INVESTISSEMENT – PRESENTATION DETAILLEE</b>	<b>A1.906</b>

## FONCTION 6 – Action économique

Article / compte nature (1)	Libellé	60 Services communs	61 Interventions économiques transversales	62 Structure d'animation et de dév. éco.	63 Actions sectorielles			
					631 Agriculture, pêche et agro-alimentaire		632 Industrie, commerce et artisanat	633 Développement touristique
					6311 Laboratoire	6312 Autres		
<b>DEPENSES</b>		<b>3 037 886,60</b>	<b>0,00</b>	<b>0,00</b>	<b>0,00</b>	<b>31 440,89</b>	<b>0,00</b>	<b>0,00</b>
204182	Autres org pub - Bât. et installations	0,00	0,00	0,00	0,00	0,00	0,00	0,00
20422	Privé : Bâtiments, installations	650 000,00	0,00	0,00	0,00	0,00	0,00	0,00
2111	Terrains nus	65 165,73	0,00	0,00	0,00	0,00	0,00	0,00
2112	Terrains de voirie	833 333,33	0,00	0,00	0,00	0,00	0,00	0,00
2115	Terrains bâtis	1 885,00	0,00	0,00	0,00	10 952,87	0,00	0,00
2121	Plantations d'arbres et d'arbustes	39 390,06	0,00	0,00	0,00	0,00	0,00	0,00
2138	Autres constructions	0,00	0,00	0,00	0,00	11 634,42	0,00	0,00
2312	Agencements et aménagements de terrains	0,00	0,00	0,00	0,00	8 853,60	0,00	0,00
231318	Autres bâtiments publics	38 108,48	0,00	0,00	0,00	0,00	0,00	0,00
261	Titres de participation	10 004,00	0,00	0,00	0,00	0,00	0,00	0,00
2745	Avances remboursables	1 400 000,00	0,00	0,00	0,00	0,00	0,00	0,00
<b>RECETTES</b>		<b>2 400 000,00</b>	<b>0,00</b>	<b>0,00</b>	<b>0,00</b>	<b>0,00</b>	<b>0,00</b>	<b>0,00</b>
2745	Avances remboursables	2 400 000,00	0,00	0,00	0,00	0,00	0,00	0,00

(1) Détailler conformément au plan de comptes.



<b>IV – ANNEXES</b>	<b>IV</b>
<b>A – PRESENTATION CROISEE – SECTION D'INVESTISSEMENT – PRESENTATION DETAILLEE</b>	<b>A1.906</b>

## FONCTION 6 – Action économique (suite)

Article / compte nature (1)	Libellé	64 Rayonnement, attractivité du territoire	65 Insertion éco. et éco.sociale, solidaire	66 Maintien et dév. des services publics	67 Recherche et innovation	68 Autres actions	TOTAL DU CHAPITRE
<b>DEPENSES</b>		<b>0,00</b>	<b>0,00</b>	<b>0,00</b>	<b>150 000,00</b>	<b>0,00</b>	<b>3 219 327,49</b>
204182	Autres org pub - Bât. et installations	0,00	0,00	0,00	150 000,00	0,00	150 000,00
20422	Privé : Bâtiments, installations	0,00	0,00	0,00	0,00	0,00	650 000,00
2111	Terrains nus	0,00	0,00	0,00	0,00	0,00	65 165,73
2112	Terrains de voirie	0,00	0,00	0,00	0,00	0,00	833 333,33
2115	Terrains bâtis	0,00	0,00	0,00	0,00	0,00	12 837,87
2121	Plantations d'arbres et d'arbustes	0,00	0,00	0,00	0,00	0,00	39 390,06
2138	Autres constructions	0,00	0,00	0,00	0,00	0,00	11 634,42
2312	Agencements et aménagements de terrains	0,00	0,00	0,00	0,00	0,00	8 853,60
231318	Autres bâtiments publics	0,00	0,00	0,00	0,00	0,00	38 108,48
261	Titres de participation	0,00	0,00	0,00	0,00	0,00	10 004,00
2745	Avances remboursables	0,00	0,00	0,00	0,00	0,00	1 400 000,00
<b>RECETTES</b>		<b>0,00</b>	<b>0,00</b>	<b>0,00</b>	<b>0,00</b>	<b>0,00</b>	<b>2 400 000,00</b>
2745	Avances remboursables	0,00	0,00	0,00	0,00	0,00	2 400 000,00

(1) Détailler conformément au plan de comptes.

<b>IV – ANNEXES</b>	<b>IV</b>
<b>A – PRESENTATION CROISEE – SECTION D'INVESTISSEMENT – PRESENTATION DETAILLEE</b>	<b>A1.907</b>

## FONCTION 7 – Environnement

Article / compte nature (1)	Libellé	70 Services communs	71 Actions transversales	72 Actions déchets et propreté urbaine					
				720 Services communs collecte et propreté	721 Collecte et traitement des déchets			722 Propreté urbaine	
					7211 Actions prévention et sensibilisation	7212 Collecte des déchets	7213 Tri, valorisation, traitement déchets	7221 Actions prévention et sensibilisation	7222 Action propreté urbaine et nettoiemnt
<b>DEPENSES</b>		<b>0,00</b>	<b>0,00</b>	<b>0,00</b>	<b>0,00</b>	<b>0,00</b>	<b>3 044 980,13</b>	<b>0,00</b>	<b>0,00</b>
1328	Autres subventions d'équip. non transf.	0,00	0,00	0,00	0,00	0,00	0,00	0,00	0,00
165	Dépôts et cautionnements reçus	0,00	0,00	0,00	0,00	0,00	350,00	0,00	0,00
2031	Frais d'études	0,00	0,00	0,00	0,00	0,00	44 106,41	0,00	0,00
2033	Frais d'insertion	0,00	0,00	0,00	0,00	0,00	0,00	0,00	0,00
204183	Autres org pub-Proj infrastruct int nat.	0,00	0,00	0,00	0,00	0,00	0,00	0,00	0,00
20422	Privé : Bâtiments, installations	0,00	0,00	0,00	0,00	0,00	0,00	0,00	0,00
2158	Autres inst.,matériel,outil. techniques	0,00	0,00	0,00	0,00	0,00	789 531,40	0,00	0,00
21828	Autres matériels de transport	0,00	0,00	0,00	0,00	0,00	703 080,00	0,00	0,00
2312	Agencements et aménagements de terrains	0,00	0,00	0,00	0,00	0,00	0,00	0,00	0,00
231318	Autres bâtiments publics	0,00	0,00	0,00	0,00	0,00	1 422 680,96	0,00	0,00
231534	Réseaux d'électrification	0,00	0,00	0,00	0,00	0,00	0,00	0,00	0,00
231538	Autres réseaux	0,00	0,00	0,00	0,00	0,00	0,00	0,00	0,00
23157	Matériel et outillage technique	0,00	0,00	0,00	0,00	0,00	85 231,36	0,00	0,00
<b>RECETTES</b>		<b>0,00</b>	<b>67 905,80</b>	<b>0,00</b>	<b>0,00</b>	<b>0,00</b>	<b>35 305,42</b>	<b>0,00</b>	<b>0,00</b>
1321	Subv. non transf. Etat, établ. nationaux	0,00	67 905,80	0,00	0,00	0,00	0,00	0,00	0,00
1328	Autres subventions d'équip. non transf.	0,00	0,00	0,00	0,00	0,00	26 499,00	0,00	0,00
165	Dépôts et cautionnements reçus	0,00	0,00	0,00	0,00	0,00	8 806,42	0,00	0,00
2762	Créances transf. droit déduction TVA	0,00	0,00	0,00	0,00	0,00	0,00	0,00	0,00

(1) Détailler conformément au plan de comptes.

<b>IV – ANNEXES</b>	<b>IV</b>
<b>A – PRESENTATION CROISEE – SECTION D'INVESTISSEMENT – PRESENTATION DETAILLEE</b>	<b>A1.907</b>

## FONCTION 7 – Environnement (suite 1)

Article / compte nature (1)	Libellé	73 Actions en matière de gestion des eaux					74 Politique de l'air
		731 Politique de l'eau	732 Eau potable	733 Assainissement	734 Eaux pluviales	735 Lutte contre les inondations	
<b>DEPENSES</b>		<b>0,00</b>	<b>0,00</b>	<b>0,00</b>	<b>206 551,24</b>	<b>9 256,80</b>	<b>0,00</b>
1328	Autres subventions d'équip. non transf.	0,00	0,00	0,00	0,00	0,00	0,00
165	Dépôts et cautionnements reçus	0,00	0,00	0,00	0,00	0,00	0,00
2031	Frais d'études	0,00	0,00	0,00	30 670,00	9 256,80	0,00
2033	Frais d'insertion	0,00	0,00	0,00	864,00	0,00	0,00
204183	Autres org pub-Proj infrastruct int nat.	0,00	0,00	0,00	0,00	0,00	0,00
20422	Privé : Bâtiments, installations	0,00	0,00	0,00	0,00	0,00	0,00
2158	Autres inst.,matériel,outil. techniques	0,00	0,00	0,00	0,00	0,00	0,00
21828	Autres matériels de transport	0,00	0,00	0,00	0,00	0,00	0,00
2312	Agencements et aménagements de terrains	0,00	0,00	0,00	7 756,50	0,00	0,00
231318	Autres bâtiments publics	0,00	0,00	0,00	0,00	0,00	0,00
231534	Réseaux d'électrification	0,00	0,00	0,00	0,00	0,00	0,00
231538	Autres réseaux	0,00	0,00	0,00	167 260,74	0,00	0,00
23157	Matériel et outillage technique	0,00	0,00	0,00	0,00	0,00	0,00
<b>RECETTES</b>		<b>0,00</b>	<b>0,00</b>	<b>0,00</b>	<b>26 737,00</b>	<b>0,00</b>	<b>0,00</b>
1321	Subv. non transf. Etat, établ. nationaux	0,00	0,00	0,00	26 737,00	0,00	0,00
1328	Autres subventions d'équip. non transf.	0,00	0,00	0,00	0,00	0,00	0,00
165	Dépôts et cautionnements reçus	0,00	0,00	0,00	0,00	0,00	0,00
2762	Créances transf. droit déduction TVA	0,00	0,00	0,00	0,00	0,00	0,00

(1) Détailler conformément au plan de comptes.

<b>IV – ANNEXES</b>	<b>IV</b>
<b>A – PRESENTATION CROISEE – SECTION D'INVESTISSEMENT – PRESENTATION DETAILLEE</b>	<b>A1.907</b>

## FONCTION 7 – Environnement (suite 2)

Article / compte nature (1)	Libellé	75 Politique de l'énergie					76 Préserv. patrim. naturel,risques techno.	77 Environnement infrastructures transports	78 Autres actions	TOTAL DU CHAPITRE
		751 Réseaux de chaleur et de froid	752 Energie photovoltaïque	753 Energie éolienne	754 Energie hydraulique	758 Autres actions				
<b>DEPENSES</b>		<b>0,00</b>	<b>0,00</b>	<b>0,00</b>	<b>0,00</b>	<b>216 181,74</b>	<b>26 000,00</b>	<b>0,00</b>	<b>0,00</b>	<b>3 502 969,91</b>
1328	Autres subventions d'équip. non transf.	0,00	0,00	0,00	0,00	1 745,32	0,00	0,00	0,00	1 745,32
165	Dépôts et cautionnements reçus	0,00	0,00	0,00	0,00	0,00	0,00	0,00	0,00	350,00
2031	Frais d'études	0,00	0,00	0,00	0,00	0,00	0,00	0,00	0,00	84 033,21
2033	Frais d'insertion	0,00	0,00	0,00	0,00	0,00	0,00	0,00	0,00	864,00
204183	Autres org pub-Proj infrastruct int nat.	0,00	0,00	0,00	0,00	15 750,19	0,00	0,00	0,00	15 750,19
20422	Privé : Bâtiments, installations	0,00	0,00	0,00	0,00	0,00	26 000,00	0,00	0,00	26 000,00
2158	Autres inst.,matériel,outil. techniques	0,00	0,00	0,00	0,00	0,00	0,00	0,00	0,00	789 531,40
21828	Autres matériels de transport	0,00	0,00	0,00	0,00	0,00	0,00	0,00	0,00	703 080,00
2312	Agencements et aménagements de terrains	0,00	0,00	0,00	0,00	0,00	0,00	0,00	0,00	7 756,50
231318	Autres bâtiments publics	0,00	0,00	0,00	0,00	0,00	0,00	0,00	0,00	1 422 680,96
231534	Réseaux d'électrification	0,00	0,00	0,00	0,00	175 317,31	0,00	0,00	0,00	175 317,31
231538	Autres réseaux	0,00	0,00	0,00	0,00	23 368,92	0,00	0,00	0,00	190 629,66
23157	Matériel et outillage technique	0,00	0,00	0,00	0,00	0,00	0,00	0,00	0,00	85 231,36
<b>RECETTES</b>		<b>0,00</b>	<b>0,00</b>	<b>0,00</b>	<b>0,00</b>	<b>14 597,98</b>	<b>0,00</b>	<b>0,00</b>	<b>0,00</b>	<b>144 546,20</b>
1321	Subv. non transf. Etat, établ. nationaux	0,00	0,00	0,00	0,00	0,00	0,00	0,00	0,00	94 642,80
1328	Autres subventions d'équip. non transf.	0,00	0,00	0,00	0,00	14 592,00	0,00	0,00	0,00	41 091,00
165	Dépôts et cautionnements reçus	0,00	0,00	0,00	0,00	0,00	0,00	0,00	0,00	8 806,42
2762	Créances transf. droit déduction TVA	0,00	0,00	0,00	0,00	5,98	0,00	0,00	0,00	5,98

(1) Détailler conformément au plan de comptes.

<b>IV – ANNEXES</b>	<b>IV</b>
<b>A – PRESENTATION CROISEE – SECTION D'INVESTISSEMENT – PRESENTATION DETAILLEE</b>	<b>A1.908</b>

## FONCTION 8 – Transports

Article / compte nature (1)	Libellé	80 Services communs	81 Transports scolaires	82 Transports publics de voyageurs						
				820 Services communs	821 Transport sur route	822 Transport ferroviaire	823 Transport fluvial	824 Transport maritime	825 Transport aérien	828 Autres transports
<b>DEPENSES</b>		<b>0,00</b>	<b>0,00</b>	<b>0,00</b>	<b>0,00</b>	<b>0,00</b>	<b>0,00</b>	<b>0,00</b>	<b>0,00</b>	<b>0,00</b>
1321	Subv. non transf. Etat, établ. nationaux	0,00	0,00	0,00	0,00	0,00	0,00	0,00	0,00	0,00
2031	Frais d'études	0,00	0,00	0,00	0,00	0,00	0,00	0,00	0,00	0,00
2033	Frais d'insertion	0,00	0,00	0,00	0,00	0,00	0,00	0,00	0,00	0,00
204132	Subv. Dpt : Bâtiments, installations	0,00	0,00	0,00	0,00	0,00	0,00	0,00	0,00	0,00
2121	Plantations d'arbres et d'arbustes	0,00	0,00	0,00	0,00	0,00	0,00	0,00	0,00	0,00
2152	Installations de voirie	0,00	0,00	0,00	0,00	0,00	0,00	0,00	0,00	0,00
215731	Matériel roulant	0,00	0,00	0,00	0,00	0,00	0,00	0,00	0,00	0,00
215738	Autre matériel et outillage de voirie	0,00	0,00	0,00	0,00	0,00	0,00	0,00	0,00	0,00
2188	Autres immobilisations corporelles	0,00	0,00	0,00	0,00	0,00	0,00	0,00	0,00	0,00
2312	Agencements et aménagements de terrains	0,00	0,00	0,00	0,00	0,00	0,00	0,00	0,00	0,00
23151	Réseaux de voirie	0,00	0,00	0,00	0,00	0,00	0,00	0,00	0,00	0,00
23152	Installations de voirie	0,00	0,00	0,00	0,00	0,00	0,00	0,00	0,00	0,00
231534	Réseaux d'électrification	0,00	0,00	0,00	0,00	0,00	0,00	0,00	0,00	0,00
238	Avances commandes immo corporelles	0,00	0,00	0,00	0,00	0,00	0,00	0,00	0,00	0,00
4581	Dépenses	0,00	0,00	0,00	0,00	0,00	0,00	0,00	0,00	0,00
<b>RECETTES</b>		<b>0,00</b>	<b>0,00</b>	<b>0,00</b>	<b>0,00</b>	<b>0,00</b>	<b>0,00</b>	<b>0,00</b>	<b>0,00</b>	<b>0,00</b>
1318	Autres subventions d'équipement transf.	0,00	0,00	0,00	0,00	0,00	0,00	0,00	0,00	0,00
1321	Subv. non transf. Etat, établ. nationaux	0,00	0,00	0,00	0,00	0,00	0,00	0,00	0,00	0,00
1323	Subv. non transf. Départements	0,00	0,00	0,00	0,00	0,00	0,00	0,00	0,00	0,00
13241	Subv. non transf. Commune membre du GFP	0,00	0,00	0,00	0,00	0,00	0,00	0,00	0,00	0,00
1328	Autres subventions d'équip. non transf.	0,00	0,00	0,00	0,00	0,00	0,00	0,00	0,00	0,00

(1) Détailler conformément au plan de comptes.

<b>IV – ANNEXES</b>	<b>IV</b>
<b>A – PRESENTATION CROISEE – SECTION D'INVESTISSEMENT – PRESENTATION DETAILLEE</b>	<b>A1.908</b>

## FONCTION 8 – Transports (suite 1)

Article / compte nature (1)	Libellé	83						
		Transports de marchandises						
		830	831	832	833	834	835	838
		Services communs	Fret routier	Fret ferroviaire	Fret fluvial	Fret maritime	Fret aérien	Autres transports
<b>DEPENSES</b>		<b>0,00</b>	<b>0,00</b>	<b>0,00</b>	<b>0,00</b>	<b>0,00</b>	<b>0,00</b>	<b>0,00</b>
1321	Subv. non transf. Etat, établ. nationaux	0,00	0,00	0,00	0,00	0,00	0,00	0,00
2031	Frais d'études	0,00	0,00	0,00	0,00	0,00	0,00	0,00
2033	Frais d'insertion	0,00	0,00	0,00	0,00	0,00	0,00	0,00
204132	Subv. Dpt : Bâtiments, installations	0,00	0,00	0,00	0,00	0,00	0,00	0,00
2121	Plantations d'arbres et d'arbustes	0,00	0,00	0,00	0,00	0,00	0,00	0,00
2152	Installations de voirie	0,00	0,00	0,00	0,00	0,00	0,00	0,00
215731	Matériel roulant	0,00	0,00	0,00	0,00	0,00	0,00	0,00
215738	Autre matériel et outillage de voirie	0,00	0,00	0,00	0,00	0,00	0,00	0,00
2188	Autres immobilisations corporelles	0,00	0,00	0,00	0,00	0,00	0,00	0,00
2312	Agencements et aménagements de terrains	0,00	0,00	0,00	0,00	0,00	0,00	0,00
23151	Réseaux de voirie	0,00	0,00	0,00	0,00	0,00	0,00	0,00
23152	Installations de voirie	0,00	0,00	0,00	0,00	0,00	0,00	0,00
231534	Réseaux d'électrification	0,00	0,00	0,00	0,00	0,00	0,00	0,00
238	Avances commandes immo corporelles	0,00	0,00	0,00	0,00	0,00	0,00	0,00
4581	Dépenses	0,00	0,00	0,00	0,00	0,00	0,00	0,00
<b>RECETTES</b>		<b>0,00</b>	<b>0,00</b>	<b>0,00</b>	<b>0,00</b>	<b>0,00</b>	<b>0,00</b>	<b>0,00</b>
1318	Autres subventions d'équipement transf.	0,00	0,00	0,00	0,00	0,00	0,00	0,00
1321	Subv. non transf. Etat, établ. nationaux	0,00	0,00	0,00	0,00	0,00	0,00	0,00
1323	Subv. non transf. Départements	0,00	0,00	0,00	0,00	0,00	0,00	0,00
13241	Subv. non transf. Commune membre du GFP	0,00	0,00	0,00	0,00	0,00	0,00	0,00
1328	Autres subventions d'équip. non transf.	0,00	0,00	0,00	0,00	0,00	0,00	0,00

(1) Détailler conformément au plan de comptes.

<b>IV – ANNEXES</b>	<b>IV</b>
<b>A – PRESENTATION CROISEE – SECTION D'INVESTISSEMENT – PRESENTATION DETAILLEE</b>	<b>A1.908</b>

## FONCTION 8 – Transports (suite 2)

Article / compte nature (1)	Libellé	84 Voirie							
		841 Voirie nationale	842 Voirie régionale	843 Voirie départementale	844 Voirie métropolitaine	845 Voirie communale	846 Viabilité hivernale et aléas climatiques	847 Equipements de voirie	849 Sécurité routière
<b>DEPENSES</b>		<b>0,00</b>	<b>0,00</b>	<b>0,00</b>	<b>8 211 235,55</b>	<b>0,00</b>	<b>0,00</b>	<b>15 042,46</b>	<b>0,00</b>
1321	Subv. non transf. Etat, établ. nationaux	0,00	0,00	0,00	67 172,50	0,00	0,00	0,00	0,00
2031	Frais d'études	0,00	0,00	0,00	500 918,85	0,00	0,00	0,00	0,00
2033	Frais d'insertion	0,00	0,00	0,00	540,00	0,00	0,00	0,00	0,00
204132	Subv. Dpt : Bâtiments, installations	0,00	0,00	0,00	74 752,00	0,00	0,00	0,00	0,00
2121	Plantations d'arbres et d'arbustes	0,00	0,00	0,00	55 340,33	0,00	0,00	0,00	0,00
2152	Installations de voirie	0,00	0,00	0,00	193 696,77	0,00	0,00	0,00	0,00
215731	Matériel roulant	0,00	0,00	0,00	390 306,21	0,00	0,00	0,00	0,00
215738	Autre matériel et outillage de voirie	0,00	0,00	0,00	14 319,35	0,00	0,00	0,00	0,00
2188	Autres immobilisations corporelles	0,00	0,00	0,00	4 058,99	0,00	0,00	0,00	0,00
2312	Agencements et aménagements de terrains	0,00	0,00	0,00	423 594,21	0,00	0,00	0,00	0,00
23151	Réseaux de voirie	0,00	0,00	0,00	6 227 772,23	0,00	0,00	0,00	0,00
23152	Installations de voirie	0,00	0,00	0,00	0,00	0,00	0,00	15 042,46	0,00
231534	Réseaux d'électrification	0,00	0,00	0,00	1 866,00	0,00	0,00	0,00	0,00
238	Avances commandes immo corporelles	0,00	0,00	0,00	198 597,03	0,00	0,00	0,00	0,00
4581	Dépenses	0,00	0,00	0,00	58 301,08	0,00	0,00	0,00	0,00
<b>RECETTES</b>		<b>0,00</b>	<b>0,00</b>	<b>0,00</b>	<b>670 307,79</b>	<b>0,00</b>	<b>0,00</b>	<b>0,00</b>	<b>0,00</b>
1318	Autres subventions d'équipement transf.	0,00	0,00	0,00	73 292,00	0,00	0,00	0,00	0,00
1321	Subv. non transf. Etat, établ. nationaux	0,00	0,00	0,00	18 146,16	0,00	0,00	0,00	0,00
1323	Subv. non transf. Départements	0,00	0,00	0,00	83 827,69	0,00	0,00	0,00	0,00
13241	Subv. non transf. Commune membre du GFP	0,00	0,00	0,00	303 569,51	0,00	0,00	0,00	0,00
1328	Autres subventions d'équip. non transf.	0,00	0,00	0,00	191 472,43	0,00	0,00	0,00	0,00

(1) Détailler conformément au plan de comptes.

<b>IV – ANNEXES</b>	<b>IV</b>
<b>A – PRESENTATION CROISEE – SECTION D'INVESTISSEMENT – PRESENTATION DETAILLEE</b>	<b>A1.908</b>

## FONCTION 8 – Transports (suite 3)

Article / compte nature (1)	Libellé	85 Infrastructures					86 Liaisons multimodales	87 Circulations douces	89 Sécurité	TOTAL DU CHAPITRE
		851 Gares, autres infrastructures routières	852 Gares et autres infrastructures ferrov.	853 Haltes, autres infrastructures fluviales	854 Ports, autres infrastructures portuaires	855 Aéroports et autres infrastructures				
<b>DEPENSES</b>		<b>0,00</b>	<b>0,00</b>	<b>0,00</b>	<b>0,00</b>	<b>0,00</b>	<b>0,00</b>	<b>0,00</b>	<b>0,00</b>	<b>8 226 278,01</b>
1321	Subv. non transf. Etat, établ. nationaux	0,00	0,00	0,00	0,00	0,00	0,00	0,00	0,00	67 172,50
2031	Frais d'études	0,00	0,00	0,00	0,00	0,00	0,00	0,00	0,00	500 918,85
2033	Frais d'insertion	0,00	0,00	0,00	0,00	0,00	0,00	0,00	0,00	540,00
204132	Subv. Dpt : Bâtiments, installations	0,00	0,00	0,00	0,00	0,00	0,00	0,00	0,00	74 752,00
2121	Plantations d'arbres et d'arbustes	0,00	0,00	0,00	0,00	0,00	0,00	0,00	0,00	55 340,33
2152	Installations de voirie	0,00	0,00	0,00	0,00	0,00	0,00	0,00	0,00	193 696,77
215731	Matériel roulant	0,00	0,00	0,00	0,00	0,00	0,00	0,00	0,00	390 306,21
215738	Autre matériel et outillage de voirie	0,00	0,00	0,00	0,00	0,00	0,00	0,00	0,00	14 319,35
2188	Autres immobilisations corporelles	0,00	0,00	0,00	0,00	0,00	0,00	0,00	0,00	4 058,99
2312	Agencements et aménagements de terrains	0,00	0,00	0,00	0,00	0,00	0,00	0,00	0,00	423 594,21
23151	Réseaux de voirie	0,00	0,00	0,00	0,00	0,00	0,00	0,00	0,00	6 227 772,23
23152	Installations de voirie	0,00	0,00	0,00	0,00	0,00	0,00	0,00	0,00	15 042,46
231534	Réseaux d'électrification	0,00	0,00	0,00	0,00	0,00	0,00	0,00	0,00	1 866,00
238	Avances commandes immo corporelles	0,00	0,00	0,00	0,00	0,00	0,00	0,00	0,00	198 597,03
4581	Dépenses	0,00	0,00	0,00	0,00	0,00	0,00	0,00	0,00	58 301,08
<b>RECETTES</b>		<b>0,00</b>	<b>0,00</b>	<b>0,00</b>	<b>0,00</b>	<b>0,00</b>	<b>0,00</b>	<b>0,00</b>	<b>0,00</b>	<b>670 307,79</b>
1318	Autres subventions d'équipement transf.	0,00	0,00	0,00	0,00	0,00	0,00	0,00	0,00	73 292,00
1321	Subv. non transf. Etat, établ. nationaux	0,00	0,00	0,00	0,00	0,00	0,00	0,00	0,00	18 146,16
1323	Subv. non transf. Départements	0,00	0,00	0,00	0,00	0,00	0,00	0,00	0,00	83 827,69
13241	Subv. non transf. Commune membre du GFP	0,00	0,00	0,00	0,00	0,00	0,00	0,00	0,00	303 569,51
1328	Autres subventions d'équip. non transf.	0,00	0,00	0,00	0,00	0,00	0,00	0,00	0,00	191 472,43

(1) Détailler conformément au plan de comptes.



<b>IV – ANNEXES</b>	<b>IV</b>
<b>A – PRESENTATION CROISEE – SECTION DE FONCTIONNEMENT – VUE D'ENSEMBLE</b>	<b>A2</b>

Chapitre nature	Libellé	01 Opérations non ventilables	0 Services généraux (hors 01 et Gestion des fonds européens)	0-5 Gestion des fonds européens	1 Sécurité	2 Enseign., formation prof.,apprentissage	3 Cult., vie soc., jeun., sports, loisirs	4 Santé et action sociale (hors APA et RSA / Régularisation de RMI)	4-3 APA
<b>DEPENSES</b>		<b>58 375 932,41</b>	<b>10 071 415,99</b>	<b>0,00</b>	<b>10 850 839,40</b>	<b>659 366,09</b>	<b>4 858 638,81</b>	<b>1 808 357,42</b>	<b>0,00</b>
011	Charges à caractère général	0,00	3 813 044,63	0,00	1 808 303,12	0,00	2 297 775,79	602 172,42	0,00
012	Charges de personnel et frais assimilés	0,00	5 093 897,16	0,00	159 807,35	11 366,09	145 391,40	0,00	0,00
014	Atténuations de produits	56 450 629,56	0,00	0,00	0,00	0,00	0,00	0,00	0,00
65	Autres charges de gestion courante	10 687,80	1 158 877,20	0,00	8 882 728,93	648 000,00	2 415 471,62	1 206 185,00	0,00
6586	Frais fonctionnement des groupes d'élus	0,00	5 597,00	0,00	0,00	0,00	0,00	0,00	0,00
66	Charges financières	1 913 406,05	0,00	0,00	0,00	0,00	0,00	0,00	0,00
67	Charges spécifiques	1 209,00	0,00	0,00	0,00	0,00	0,00	0,00	0,00
68	Dotations aux provisions, dépréciations	0,00	0,00	0,00	0,00	0,00	0,00	0,00	0,00
<b>RECETTES</b>		<b>140 144 118,21</b>	<b>1 371 822,31</b>	<b>0,00</b>	<b>282 750,00</b>	<b>0,00</b>	<b>1 335 803,72</b>	<b>238 568,20</b>	<b>0,00</b>
013	Atténuations de charges	0,00	54 978,30	0,00	0,00	0,00	0,00	0,00	0,00
70	Prod. services, domaine, ventes diverses	0,00	1 174 148,05	0,00	282 750,00	0,00	960 884,28	29 830,41	0,00
73	Impôts et taxes	8 688 886,00	0,00	0,00	0,00	0,00	0,00	0,00	0,00
731	Fiscalité locale	94 463 864,49	0,00	0,00	0,00	0,00	0,00	0,00	0,00
74	Dotations et participations	36 981 960,00	8 875,04	0,00	0,00	0,00	85 000,00	147 500,00	0,00
75	Autres produits de gestion courante	0,00	131 824,48	0,00	0,00	0,00	289 919,44	61 237,79	0,00
76	Produits financiers	0,00	1 996,44	0,00	0,00	0,00	0,00	0,00	0,00
77	Produits spécifiques	9 407,72	0,00	0,00	0,00	0,00	0,00	0,00	0,00
78	Reprises amort., dépréciations, prov.	0,00	0,00	0,00	0,00	0,00	0,00	0,00	0,00

<b>IV – ANNEXES</b>	<b>IV</b>
<b>A – PRESENTATION CROISEE – SECTION DE FONCTIONNEMENT – VUE D'ENSEMBLE (suite)</b>	<b>A2</b>

Chapitre nature	Libellé	4-4 RSA / Régularisation de RMI	5 Aménagement des territoires et habitat	6 Action économique	7 Environnement	8 Transports	9 Fonction en réserve	TOTAL
<b>DEPENSES</b>		<b>0,00</b>	<b>8 511 559,43</b>	<b>4 576 999,15</b>	<b>27 785 896,03</b>	<b>29 227 811,91</b>		<b>156 726 816,64</b>
011	Charges à caractère général	0,00	4 858 030,45	1 049 687,56	22 529 682,94	3 638 119,50		40 596 816,41
012	Charges de personnel et frais assimilés	0,00	3 302 181,58	314 265,94	4 710 040,17	4 139 692,41		17 876 642,10
014	Atténuations de produits	0,00	0,00	1 994 435,65	0,00	0,00		58 445 065,21
65	Autres charges de gestion courante	0,00	351 347,40	1 218 610,00	494 005,13	21 450 000,00		37 835 913,08
6586	Frais fonctionnement des groupes d'élus	0,00	0,00	0,00	0,00	0,00		5 597,00
66	Charges financières	0,00	0,00	0,00	0,00	0,00		1 913 406,05
67	Charges spécifiques	0,00	0,00	0,00	52 167,79	0,00		53 376,79
68	Dotations aux provisions, dépréciations	0,00	0,00	0,00	0,00	0,00		0,00
<b>RECETTES</b>		<b>0,00</b>	<b>817 333,19</b>	<b>2 363 912,48</b>	<b>45 204 743,86</b>	<b>5 533 279,66</b>		<b>197 292 331,63</b>
013	Atténuations de charges	0,00	0,00	0,00	0,00	0,00		54 978,30
70	Prod. services, domaine, ventes diverses	0,00	246 799,38	0,00	16 942 772,97	5 518 262,94		25 155 448,03
73	Impôts et taxes	0,00	1 849,00	0,00	0,00	0,00		8 690 735,00
731	Fiscalité locale	0,00	0,00	1 923 326,15	23 424 241,00	4 995,00		119 816 426,64
74	Dotations et participations	0,00	218 398,00	289 450,00	3 755 964,81	0,00		41 487 147,85
75	Autres produits de gestion courante	0,00	350 286,81	151 136,33	1 066 334,88	10 021,72		2 060 761,45
76	Produits financiers	0,00	0,00	0,00	0,00	0,00		1 996,44
77	Produits spécifiques	0,00	0,00	0,00	15 430,20	0,00		24 837,92
78	Reprises amort., dépréciations, prov.	0,00	0,00	0,00	0,00	0,00		0,00

<b>IV – ANNEXES</b>	<b>IV</b>
<b>A – PRESENTATION CROISEE – SECTION DE FONCTIONNEMENT – PRESENTATION DETAILLEE</b>	<b>A2.01</b>

## 01 – OPERATIONS NON VENTILABLES

Article / compte nature (1)	Libellé	01 Opérations non ventilables
<b>DEPENSES</b>		<b>75 874 772,70</b>
6541	Créances admises en non-valeur	10 687,80
66111	Intérêts réglés à l'échéance	1 696 839,82
66112	Intérêts - Rattachement des ICNE	-39 595,40
6688	Autres	256 161,63
673	Titres annulés (sur exercices antérieurs	1 209,00
675	Valeurs comptables immobilisations cédée	144 470,64
6761	Différences sur réalisations (positives)	12 550,20
6811	Dot. amort. immos incorporelles	17 341 819,45
7391112	Dégrèv. taxe habit. / logements vacants	4 202,00
7391118	Autres restit. dégrèv./contrib. directes	16 346,56
739211	Attribution de compensation	41 854 326,00
739212	Dotation de solidarité communautaire	13 401 616,00
7392221	Fonds péréquation ress. com. et intercom	1 174 139,00
<b>RECETTES</b>		<b>141 431 611,29</b>
73111	Taxes foncières et d'habitation	64 768 537,00
73112	Cotisation sur la VAE	21 841 738,00
73113	Taxe sur les surfaces commerciales	4 702 178,00
73114	Imposition forf. sur entrep. réseaux	1 016 334,00
73141	Taxe sur la conso. finale d'électricité	326 452,49
7318	Autres	1 808 625,00
73211	Attribution de compensation	171 854,00
73221	FNGIR	8 517 032,00
741124	Dotation d'intercommunalité des EPCI	7 770 921,00
741126	Dotation de compensation des EPCI	23 073 204,00
744	FCTVA	65 484,00
748312	D.C.R.T.P.	4 483 140,00
74832	Etat - Compensation CET (CVAE et CFE)	24 991,00
74833	Etat-Compens.exonération taxes foncières	12 833,00
74834	Etat-Compens.exonération taxe habitation	1 551 387,00
773	Mandats annulés (exercices antérieurs)	9 054,16
775	Produits des cessions d'immobilisations	353,56
7761	Différences sur réalisations (négatives)	141 237,08
777	Rec... subv inv transférées cpte résultat	1 146 256,00

(1) Détailler conformément au plan de comptes.

<b>IV – ANNEXES</b>	<b>IV</b>
<b>A – PRESENTATION CROISEE – SECTION DE FONCTIONNEMENT – PRESENTATION DETAILLEE</b>	<b>A2.930</b>

## FONCTION 0 – Services généraux

Article / compte nature (1)	Libellé	02 Administration générale							
		020 Admin. générale de la collectivité	021 Personnel non ventilé	022 Information, communication, publicité	023 Fêtes et cérémonies	024 Aide aux associations	025 Cimetières et pompes funèbres	026 Administration générale de l'Etat	028 Autres moyens généraux
<b>DEPENSES</b>		<b>6 641 363,75</b>	<b>57 616,76</b>	<b>1 843 019,80</b>	<b>756,90</b>	<b>154 473,36</b>	<b>263 199,73</b>	<b>20 601,13</b>	<b>0,00</b>
60611	Eau et assainissement	6 212,99	0,00	0,00	0,00	24 460,59	8 325,08	0,00	0,00
60612	Energie - Electricité	84 744,29	0,00	0,00	0,00	71 303,71	6 561,66	0,00	0,00
60613	Chauffage urbain	31 391,65	0,00	0,00	0,00	14 381,19	0,00	0,00	0,00
60621	Combustibles	0,00	0,00	0,00	0,00	5 165,45	0,00	0,00	0,00
60622	Carburants	67 310,97	0,00	0,00	0,00	0,00	0,00	0,00	0,00
60623	Alimentation	8 255,70	0,00	1 573,56	657,90	0,00	0,00	0,00	0,00
60628	Autres fournitures non stockées	0,00	0,00	0,00	99,00	0,00	0,00	0,00	0,00
60631	Fournitures d'entretien	1 048,79	0,00	0,00	0,00	0,00	0,00	0,00	0,00
60632	Fournitures de petit équipement	3 021,33	0,00	0,00	0,00	0,00	1 962,12	0,00	0,00
60636	Habillement et vêtements de travail	1 436,28	0,00	0,00	0,00	0,00	328,46	0,00	0,00
6064	Fournitures administratives	31 523,86	0,00	0,00	0,00	0,00	0,00	0,00	0,00
6068	Autres matières et fournitures	522,54	0,00	51,96	0,00	0,00	123,42	0,00	0,00
611	Contrats de prestations de services	170 078,99	0,00	120,00	0,00	24 931,83	16 008,17	0,00	0,00
61351	Matériel roulant	51 430,11	0,00	0,00	0,00	0,00	0,00	0,00	0,00
61358	Autres	24 012,00	0,00	3 201,80	0,00	0,00	0,00	0,00	0,00
61521	Entretien terrains	64 151,59	0,00	0,00	0,00	0,00	42 956,01	0,00	0,00
615221	Entretien, réparations bâtiments publics	12 736,84	0,00	0,00	0,00	575,30	417,58	0,00	0,00
615231	Entretien, réparations voiries	0,00	0,00	0,00	0,00	0,00	3 219,12	0,00	0,00
61551	Entretien matériel roulant	7 623,88	0,00	0,00	0,00	0,00	0,00	0,00	0,00
61558	Entretien autres biens mobiliers	0,00	0,00	0,00	0,00	0,00	600,00	0,00	0,00
6156	Maintenance	179 370,31	0,00	0,00	0,00	12 180,49	1 829,20	0,00	0,00
6161	Multirisques	190 258,64	0,00	0,00	0,00	0,00	0,00	0,00	0,00
617	Etudes et recherches	158 886,00	0,00	0,00	0,00	0,00	0,00	0,00	0,00
6182	Documentation générale et technique	37 859,43	0,00	0,00	0,00	0,00	0,00	0,00	0,00
6184	Versements à des organismes de formation	85 705,64	0,00	0,00	0,00	0,00	0,00	0,00	0,00
6188	Autres frais divers	5 645,18	0,00	0,00	0,00	0,00	0,00	0,00	0,00
6217	Personnel affecté par la commune du GFP	463 988,10	0,00	0,00	0,00	0,00	0,00	0,00	0,00
6225	Indemnités aux comptable et régisseurs	220,39	0,00	102,41	0,00	0,00	173,33	0,00	0,00

Article / compte nature (1)	Libellé	02 Administration générale							
		020	021	022	023	024	025	026	028
		Admin. générale de la collectivité	Personnel non ventilé	Information, communication, publicité	Fêtes et cérémonies	Aide aux associations	Cimetières et pompes funèbres	Administration générale de l'Etat	Autres moyens généraux
62268	Autres honoraires, conseils	97 671,60	0,00	0,00	0,00	0,00	0,00	0,00	0,00
6227	Frais d'actes et de contentieux	21 245,00	0,00	0,00	0,00	0,00	0,00	0,00	0,00
6231	Annonces et insertions	59 593,00	0,00	114 377,98	0,00	0,00	0,00	0,00	0,00
6233	Foires et expositions	0,00	0,00	395 960,30	0,00	0,00	0,00	0,00	0,00
6234	Réceptions	56 860,63	0,00	75 037,34	0,00	0,00	0,00	0,00	0,00
6236	Catalogues et imprimés	8 049,60	0,00	164 559,87	0,00	0,00	0,00	0,00	0,00
6238	Divers	0,00	0,00	136 935,05	0,00	0,00	0,00	0,00	0,00
6247	Transports collectifs	25 677,36	0,00	0,00	0,00	0,00	0,00	0,00	0,00
6248	Divers	917,04	0,00	0,00	0,00	0,00	0,00	0,00	0,00
6251	Voyages, déplacements et missions	16 472,35	0,00	0,00	0,00	0,00	0,00	0,00	0,00
6261	Frais d'affranchissement	73 597,44	0,00	0,00	0,00	0,00	0,00	0,00	0,00
6262	Frais de télécommunications	48 521,62	0,00	0,00	0,00	0,00	2 583,32	0,00	0,00
627	Services bancaires et assimilés	134,54	0,00	0,00	0,00	0,00	68,46	0,00	0,00
6281	Concours divers (cotisations)	106 935,65	0,00	0,00	0,00	0,00	0,00	0,00	0,00
6282	Frais de gardiennage	25 558,95	0,00	5 275,56	0,00	0,00	0,00	0,00	0,00
6283	Frais de nettoyage des locaux	188 983,94	0,00	0,00	0,00	945,60	3 423,00	0,00	0,00
62875	Remb. frais aux communes membres du GFP	605 060,35	0,00	0,00	0,00	0,00	0,00	0,00	0,00
6288	Autres services extérieurs	111 728,36	0,00	0,00	0,00	529,20	0,00	0,00	0,00
6331	Versement de transport	35 029,59	526,32	11 925,60	0,00	0,00	1 917,57	0,00	0,00
6332	Cotisations versées au F.N.A.L.	8 757,38	131,64	2 981,58	0,00	0,00	479,40	0,00	0,00
6336	Cotisations CNFPT et CDGFPT	16 580,99	0,00	5 615,60	0,00	0,00	910,77	0,00	0,00
6338	Autres impôts, taxes sur rémunérations	5 256,19	78,96	1 788,89	0,00	0,00	287,62	0,00	0,00
6355	Taxes et impôts sur les véhicules	1 584,78	0,00	0,00	0,00	0,00	0,00	0,00	0,00
64111	Rémunération principale titulaires	1 541 122,32	15 181,23	210 683,98	0,00	0,00	96 634,48	0,00	0,00
64112	SFT, indemnité de résidence	22 711,22	0,00	4 142,28	0,00	0,00	0,00	0,00	0,00
64113	NBI	23 668,07	0,00	1 405,80	0,00	0,00	1 966,56	0,00	0,00
64118	Autres indemnités	529 518,67	0,00	72 390,18	0,00	0,00	19 105,48	0,00	0,00
64131	Rémunérations	142 725,48	0,00	293 251,20	0,00	0,00	0,00	0,00	0,00
64132	SFT, indemnité de résidence	4 683,00	0,00	6 504,92	0,00	0,00	0,00	0,00	0,00
64138	Primes et autres indemnités	42 990,91	0,00	77 002,15	0,00	0,00	0,00	0,00	0,00
6414	Personnel rémunéré à la vacation	5 244,04	0,00	5 145,71	0,00	0,00	0,00	0,00	0,00
64162	Emplois d'avenir	4 738,07	0,00	0,00	0,00	0,00	0,00	0,00	0,00
6451	Cotisations à l'U.R.S.S.A.F.	288 150,86	3 981,72	142 513,29	0,00	0,00	14 505,74	0,00	0,00
6453	Cotisations aux caisses de retraites	507 485,70	35 996,49	86 473,81	0,00	0,00	31 136,79	0,00	0,00
6454	Cotisations aux A.S.S.E.D.I.C.	9 494,60	0,00	18 158,33	0,00	0,00	0,00	0,00	0,00

Article / compte nature (1)	Libellé	02 Administration générale							
		020 Admin. générale de la collectivité	021 Personnel non ventilé	022 Information, communication, publicité	023 Fêtes et cérémonies	024 Aide aux associations	025 Cimetières et pompes funèbres	026 Administration générale de l'Etat	028 Autres moyens généraux
6456	Versement au F.N.C. supplément familial	28 078,00	0,00	0,00	0,00	0,00	0,00	0,00	0,00
6458	Cotis. aux autres organismes sociaux	6 165,47	0,00	842,85	0,00	0,00	386,58	0,00	0,00
64731	Allocations chômage versées directement	0,00	1 720,40	0,00	0,00	0,00	0,00	0,00	0,00
6474	Versement aux autres oeuvres sociales	22 222,06	0,00	4 997,80	0,00	0,00	1 062,00	0,00	0,00
6475	Médecine du travail, pharmacie	24 788,47	0,00	0,00	0,00	0,00	0,00	0,00	0,00
6478	Autres charges sociales diverses	160 312,55	0,00	0,00	0,00	0,00	0,00	0,00	0,00
648	Autres charges de personnel	28 351,70	0,00	0,00	0,00	0,00	0,00	0,00	0,00
65311	Indemnités de fonction	0,00	0,00	0,00	0,00	0,00	0,00	0,00	0,00
65312	Frais de mission et de déplacement	0,00	0,00	0,00	0,00	0,00	0,00	0,00	0,00
65313	Cotisations de retraite	0,00	0,00	0,00	0,00	0,00	0,00	0,00	0,00
65314	Cotis. sécurité sociale - part patronale	0,00	0,00	0,00	0,00	0,00	0,00	0,00	0,00
65315	Formation	0,00	0,00	0,00	0,00	0,00	0,00	0,00	0,00
657341	Subv. fonct. communes membres du GFP	41 621,09	0,00	0,00	0,00	0,00	0,00	0,00	0,00
657381	Subv. fonct. autres EPL	0,00	0,00	0,00	0,00	0,00	0,00	0,00	0,00
65748	Subv.fonct.autres personnes droit privé	0,00	0,00	0,00	0,00	0,00	0,00	20 601,13	0,00
6583	Int. moratoires et pénalités sur marchés	42,61	0,00	0,00	0,00	0,00	0,00	0,00	0,00
65861	Frais de personnel	5 597,00	0,00	0,00	0,00	0,00	0,00	0,00	0,00
65888	Autres	0,00	0,00	0,00	0,00	0,00	6 227,81	0,00	0,00
<b>RECETTES</b>		<b>1 135 661,60</b>	<b>0,00</b>	<b>0,00</b>	<b>0,00</b>	<b>37 068,03</b>	<b>199 092,68</b>	<b>0,00</b>	<b>0,00</b>
6419	Remboursements rémunérations personnel	18 981,81	0,00	0,00	0,00	0,00	0,00	0,00	0,00
6459	Remb.charges sécu.sociale et prévoyance	35 996,49	0,00	0,00	0,00	0,00	0,00	0,00	0,00
70311	Concessions cimetières (produit net)	0,00	0,00	0,00	0,00	0,00	121 362,50	0,00	0,00
7083	Locations diverses (autres qu'immeubles)	390,00	0,00	0,00	0,00	0,00	0,00	0,00	0,00
70841	Mise à dispo personnel BA,régie,CCAS,CDE	33 372,15	0,00	0,00	0,00	0,00	51 103,25	0,00	0,00
70845	Mise à dispo personnel communes du GFP	18 574,64	0,00	0,00	0,00	0,00	0,00	0,00	0,00
70848	Mise à dispo personnel autres organismes	412 211,82	0,00	0,00	0,00	0,00	0,00	0,00	0,00
70872	Remb.frais par budgets annexes et régies	461 986,52	0,00	0,00	0,00	0,00	26 626,93	0,00	0,00
70878	Remb. frais par des tiers	10 712,37	0,00	0,00	0,00	36 345,84	0,00	0,00	0,00
7088	Produits activités annexes (abonnements)	1 462,03	0,00	0,00	0,00	0,00	0,00	0,00	0,00
74712	Emplois d'avenir	4 421,38	0,00	0,00	0,00	0,00	0,00	0,00	0,00
74718	Autres participations Etat	2 853,66	0,00	0,00	0,00	0,00	0,00	0,00	0,00
74788	Autres	1 600,00	0,00	0,00	0,00	0,00	0,00	0,00	0,00
752	Revenus des immeubles	53 143,38	0,00	0,00	0,00	0,00	0,00	0,00	0,00
7588	Autres produits divers gestion courante	77 958,91	0,00	0,00	0,00	722,19	0,00	0,00	0,00

Article / compte nature (1)	Libellé	02 Administration générale							
		020 Admin. générale de la collectivité	021 Personnel non ventilé	022 Information, communication, publicité	023 Fêtes et cérémonies	024 Aide aux associations	025 Cimetières et pompes funèbres	026 Administration générale de l'Etat	028 Autres moyens généraux
764	Revenus valeurs mobilières de placement	1 996,44	0,00	0,00	0,00	0,00	0,00	0,00	0,00

(1) Détailler conformément au plan de comptes.

<b>IV – ANNEXES</b>	<b>IV</b>
<b>A – PRESENTATION CROISEE – SECTION DE FONCTIONNEMENT – PRESENTATION DETAILLEE</b>	<b>A2.930</b>

## FONCTION 0 – Services généraux (suite 1)

Article / compte nature (1)	Libellé	03 Conseils						
		031 Assemblée délibérante	032 Conseil éco.,social région./Conseil dév.	033 Conseil cult., éduc., env.	034 Conseil éco.,soc.,environ.,culture,éduc.		035 Conseil de territoire	038 Autres instances
					0341 Section éco., sociale et environnem.	0342 Section culture, éducation et sports		
<b>DEPENSES</b>		<b>1 065 384,56</b>	<b>0,00</b>	<b>0,00</b>	<b>0,00</b>	<b>0,00</b>	<b>0,00</b>	<b>0,00</b>
60611	Eau et assainissement	0,00	0,00	0,00	0,00	0,00	0,00	0,00
60612	Energie - Electricité	0,00	0,00	0,00	0,00	0,00	0,00	0,00
60613	Chauffage urbain	0,00	0,00	0,00	0,00	0,00	0,00	0,00
60621	Combustibles	0,00	0,00	0,00	0,00	0,00	0,00	0,00
60622	Carburants	0,00	0,00	0,00	0,00	0,00	0,00	0,00
60623	Alimentation	0,00	0,00	0,00	0,00	0,00	0,00	0,00
60628	Autres fournitures non stockées	0,00	0,00	0,00	0,00	0,00	0,00	0,00
60631	Fournitures d'entretien	0,00	0,00	0,00	0,00	0,00	0,00	0,00
60632	Fournitures de petit équipement	0,00	0,00	0,00	0,00	0,00	0,00	0,00
60636	Habillement et vêtements de travail	0,00	0,00	0,00	0,00	0,00	0,00	0,00
6064	Fournitures administratives	0,00	0,00	0,00	0,00	0,00	0,00	0,00
6068	Autres matières et fournitures	0,00	0,00	0,00	0,00	0,00	0,00	0,00
611	Contrats de prestations de services	0,00	0,00	0,00	0,00	0,00	0,00	0,00
61351	Matériel roulant	0,00	0,00	0,00	0,00	0,00	0,00	0,00
61358	Autres	0,00	0,00	0,00	0,00	0,00	0,00	0,00
61521	Entretien terrains	0,00	0,00	0,00	0,00	0,00	0,00	0,00
615221	Entretien, réparations bâtiments publics	0,00	0,00	0,00	0,00	0,00	0,00	0,00
615231	Entretien, réparations voiries	0,00	0,00	0,00	0,00	0,00	0,00	0,00
61551	Entretien matériel roulant	0,00	0,00	0,00	0,00	0,00	0,00	0,00
61558	Entretien autres biens mobiliers	0,00	0,00	0,00	0,00	0,00	0,00	0,00
6156	Maintenance	0,00	0,00	0,00	0,00	0,00	0,00	0,00
6161	Multirisques	0,00	0,00	0,00	0,00	0,00	0,00	0,00
617	Etudes et recherches	0,00	0,00	0,00	0,00	0,00	0,00	0,00
6182	Documentation générale et technique	0,00	0,00	0,00	0,00	0,00	0,00	0,00
6184	Versements à des organismes de formation	0,00	0,00	0,00	0,00	0,00	0,00	0,00
6188	Autres frais divers	0,00	0,00	0,00	0,00	0,00	0,00	0,00



Article / compte nature (1)	Libellé	03 Conseils						
		031 Assemblée délibérante	032 Conseil éco.,social région./Conseil dév.	033 Conseil cult., éduc., env.	034		035 Conseil de territoire	038 Autres instances
					Conseil éco.,soc.,environ.,culture,éduc.			
					0341 Section éco., sociale et environnem.	0342 Section culture, éducation et sports		
6217	Personnel affecté par la commune du GFP	0,00	0,00	0,00	0,00	0,00	0,00	0,00
6225	Indemnités aux comptable et régisseurs	0,00	0,00	0,00	0,00	0,00	0,00	0,00
62268	Autres honoraires, conseils	0,00	0,00	0,00	0,00	0,00	0,00	0,00
6227	Frais d'actes et de contentieux	0,00	0,00	0,00	0,00	0,00	0,00	0,00
6231	Annonces et insertions	0,00	0,00	0,00	0,00	0,00	0,00	0,00
6233	Foires et expositions	0,00	0,00	0,00	0,00	0,00	0,00	0,00
6234	Réceptions	0,00	0,00	0,00	0,00	0,00	0,00	0,00
6236	Catalogues et imprimés	0,00	0,00	0,00	0,00	0,00	0,00	0,00
6238	Divers	0,00	0,00	0,00	0,00	0,00	0,00	0,00
6247	Transports collectifs	0,00	0,00	0,00	0,00	0,00	0,00	0,00
6248	Divers	0,00	0,00	0,00	0,00	0,00	0,00	0,00
6251	Voyages, déplacements et missions	0,00	0,00	0,00	0,00	0,00	0,00	0,00
6261	Frais d'affranchissement	0,00	0,00	0,00	0,00	0,00	0,00	0,00
6262	Frais de télécommunications	0,00	0,00	0,00	0,00	0,00	0,00	0,00
627	Services bancaires et assimilés	0,00	0,00	0,00	0,00	0,00	0,00	0,00
6281	Concours divers (cotisations)	0,00	0,00	0,00	0,00	0,00	0,00	0,00
6282	Frais de gardiennage	0,00	0,00	0,00	0,00	0,00	0,00	0,00
6283	Frais de nettoyage des locaux	0,00	0,00	0,00	0,00	0,00	0,00	0,00
62875	Remb. frais aux communes membres du GFP	0,00	0,00	0,00	0,00	0,00	0,00	0,00
6288	Autres services extérieurs	0,00	0,00	0,00	0,00	0,00	0,00	0,00
6331	Versement de transport	0,00	0,00	0,00	0,00	0,00	0,00	0,00
6332	Cotisations versées au F.N.A.L.	0,00	0,00	0,00	0,00	0,00	0,00	0,00
6336	Cotisations CNFPT et CDGFPT	0,00	0,00	0,00	0,00	0,00	0,00	0,00
6338	Autres impôts, taxes sur rémunérations	0,00	0,00	0,00	0,00	0,00	0,00	0,00
6355	Taxes et impôts sur les véhicules	0,00	0,00	0,00	0,00	0,00	0,00	0,00
64111	Rémunération principale titulaires	0,00	0,00	0,00	0,00	0,00	0,00	0,00
64112	SFT, indemnité de résidence	0,00	0,00	0,00	0,00	0,00	0,00	0,00
64113	NBI	0,00	0,00	0,00	0,00	0,00	0,00	0,00
64118	Autres indemnités	0,00	0,00	0,00	0,00	0,00	0,00	0,00
64131	Rémunérations	0,00	0,00	0,00	0,00	0,00	0,00	0,00
64132	SFT, indemnité de résidence	0,00	0,00	0,00	0,00	0,00	0,00	0,00
64138	Primes et autres indemnités	0,00	0,00	0,00	0,00	0,00	0,00	0,00
6414	Personnel rémunéré à la vacation	0,00	0,00	0,00	0,00	0,00	0,00	0,00
64162	Emplois d'avenir	0,00	0,00	0,00	0,00	0,00	0,00	0,00

Article / compte nature (1)	Libellé	03 Conseils						
		031 Assemblée délibérante	032 Conseil éco.,social région./Conseil dév.	033 Conseil cult., éduc., env.	034 Conseil éco.,soc.,environ.,culture,éduc.		035 Conseil de territoire	038 Autres instances
					0341 Section éco., sociale et environnem.	0342 Section culture, éducation et sports		
6451	Cotisations à l'U.R.S.S.A.F.	0,00	0,00	0,00	0,00	0,00	0,00	0,00
6453	Cotisations aux caisses de retraites	0,00	0,00	0,00	0,00	0,00	0,00	0,00
6454	Cotisations aux A.S.S.E.D.I.C.	0,00	0,00	0,00	0,00	0,00	0,00	0,00
6456	Versement au F.N.C. supplément familial	0,00	0,00	0,00	0,00	0,00	0,00	0,00
6458	Cotis. aux autres organismes sociaux	0,00	0,00	0,00	0,00	0,00	0,00	0,00
64731	Allocations chômage versées directement	0,00	0,00	0,00	0,00	0,00	0,00	0,00
6474	Versement aux autres oeuvres sociales	0,00	0,00	0,00	0,00	0,00	0,00	0,00
6475	Médecine du travail, pharmacie	0,00	0,00	0,00	0,00	0,00	0,00	0,00
6478	Autres charges sociales diverses	0,00	0,00	0,00	0,00	0,00	0,00	0,00
648	Autres charges de personnel	0,00	0,00	0,00	0,00	0,00	0,00	0,00
65311	Indemnités de fonction	799 190,17	0,00	0,00	0,00	0,00	0,00	0,00
65312	Frais de mission et de déplacement	9 907,49	0,00	0,00	0,00	0,00	0,00	0,00
65313	Cotisations de retraite	66 101,90	0,00	0,00	0,00	0,00	0,00	0,00
65314	Cotis. sécurité sociale - part patronale	189 285,00	0,00	0,00	0,00	0,00	0,00	0,00
65315	Formation	900,00	0,00	0,00	0,00	0,00	0,00	0,00
657341	Subv. fonct. communes membres du GFP	0,00	0,00	0,00	0,00	0,00	0,00	0,00
657381	Subv. fonct. autres EPL	0,00	0,00	0,00	0,00	0,00	0,00	0,00
65748	Subv.fonct.autres personnes droit privé	0,00	0,00	0,00	0,00	0,00	0,00	0,00
6583	Int. moratoires et pénalités sur marchés	0,00	0,00	0,00	0,00	0,00	0,00	0,00
65861	Frais de personnel	0,00	0,00	0,00	0,00	0,00	0,00	0,00
65888	Autres	0,00	0,00	0,00	0,00	0,00	0,00	0,00
<b>RECETTES</b>		<b>0,00</b>	<b>0,00</b>	<b>0,00</b>	<b>0,00</b>	<b>0,00</b>	<b>0,00</b>	<b>0,00</b>
6419	Remboursements rémunérations personnel	0,00	0,00	0,00	0,00	0,00	0,00	0,00
6459	Remb.charges sécu.sociale et prévoyance	0,00	0,00	0,00	0,00	0,00	0,00	0,00
70311	Concessions cimetières (produit net)	0,00	0,00	0,00	0,00	0,00	0,00	0,00
7083	Locations diverses (autres qu'immeubles)	0,00	0,00	0,00	0,00	0,00	0,00	0,00
70841	Mise à dispo personnel BA,régie,CCAS,CDE	0,00	0,00	0,00	0,00	0,00	0,00	0,00
70845	Mise à dispo personnel communes du GFP	0,00	0,00	0,00	0,00	0,00	0,00	0,00
70848	Mise à dispo personnel autres organismes	0,00	0,00	0,00	0,00	0,00	0,00	0,00
70872	Remb.frais par budgets annexes et régies	0,00	0,00	0,00	0,00	0,00	0,00	0,00
70878	Remb. frais par des tiers	0,00	0,00	0,00	0,00	0,00	0,00	0,00
7088	Produits activités annexes (abonnements)	0,00	0,00	0,00	0,00	0,00	0,00	0,00
74712	Emplois d'avenir	0,00	0,00	0,00	0,00	0,00	0,00	0,00
74718	Autres participations Etat	0,00	0,00	0,00	0,00	0,00	0,00	0,00

Article / compte nature (1)	Libellé	03 Conseils						
		031 Assemblée délibérante	032 Conseil éco.,social région./Conseil dév.	033 Conseil cult., édu., env.	034 Conseil éco.,soc.,environ.,culture,éduc.		035 Conseil de territoire	038 Autres instances
					0341 Section éco., sociale et environnem.	0342 Section culture, éducation et sports		
74788	Autres	0,00	0,00	0,00	0,00	0,00	0,00	0,00
752	Revenus des immeubles	0,00	0,00	0,00	0,00	0,00	0,00	0,00
7588	Autres produits divers gestion courante	0,00	0,00	0,00	0,00	0,00	0,00	0,00
764	Revenus valeurs mobilières de placement	0,00	0,00	0,00	0,00	0,00	0,00	0,00

(1) Détailler conformément au plan de comptes.

<b>IV – ANNEXES</b>	<b>IV</b>
<b>A – PRESENTATION CROISEE – SECTION DE FONCTIONNEMENT – PRESENTATION DETAILLEE</b>	<b>A2.930</b>

## FONCTION 0 – Services généraux (suite 2)

Article / compte nature (1)	Libellé	04 Coop.décent.,act° interrég.,eur.,intern.					TOTAL DU CHAPITRE
		041 Action relevant de la subvention globale	042 Actions interrégionales	043 Actions européennes	044 Aide publique au développement	048 Autres actions	
<b>DEPENSES</b>		<b>0,00</b>	<b>0,00</b>	<b>25 000,00</b>	<b>0,00</b>	<b>0,00</b>	<b>10 071 415,99</b>
60611	Eau et assainissement	0,00	0,00	0,00	0,00	0,00	38 998,66
60612	Energie - Electricité	0,00	0,00	0,00	0,00	0,00	162 609,66
60613	Chauffage urbain	0,00	0,00	0,00	0,00	0,00	45 772,84
60621	Combustibles	0,00	0,00	0,00	0,00	0,00	5 165,45
60622	Carburants	0,00	0,00	0,00	0,00	0,00	67 310,97
60623	Alimentation	0,00	0,00	0,00	0,00	0,00	10 487,16
60628	Autres fournitures non stockées	0,00	0,00	0,00	0,00	0,00	99,00
60631	Fournitures d'entretien	0,00	0,00	0,00	0,00	0,00	1 048,79
60632	Fournitures de petit équipement	0,00	0,00	0,00	0,00	0,00	4 983,45
60636	Habillement et vêtements de travail	0,00	0,00	0,00	0,00	0,00	1 764,74
6064	Fournitures administratives	0,00	0,00	0,00	0,00	0,00	31 523,86
6068	Autres matières et fournitures	0,00	0,00	0,00	0,00	0,00	697,92
611	Contrats de prestations de services	0,00	0,00	0,00	0,00	0,00	211 138,99
61351	Matériel roulant	0,00	0,00	0,00	0,00	0,00	51 430,11
61358	Autres	0,00	0,00	0,00	0,00	0,00	27 213,80
61521	Entretien terrains	0,00	0,00	0,00	0,00	0,00	107 107,60
615221	Entretien, réparations bâtiments publics	0,00	0,00	0,00	0,00	0,00	13 729,72
615231	Entretien, réparations voiries	0,00	0,00	0,00	0,00	0,00	3 219,12
61551	Entretien matériel roulant	0,00	0,00	0,00	0,00	0,00	7 623,88
61558	Entretien autres biens mobiliers	0,00	0,00	0,00	0,00	0,00	600,00
6156	Maintenance	0,00	0,00	0,00	0,00	0,00	193 380,00
6161	Multirisques	0,00	0,00	0,00	0,00	0,00	190 258,64
617	Etudes et recherches	0,00	0,00	0,00	0,00	0,00	158 886,00
6182	Documentation générale et technique	0,00	0,00	0,00	0,00	0,00	37 859,43
6184	Versements à des organismes de formation	0,00	0,00	0,00	0,00	0,00	85 705,64
6188	Autres frais divers	0,00	0,00	0,00	0,00	0,00	5 645,18
6217	Personnel affecté par la commune du GFP	0,00	0,00	0,00	0,00	0,00	463 988,10

Article / compte nature (1)	Libellé	04 Coop.décent.,act° interrég.,eur.,intern.					TOTAL DU CHAPITRE
		041	042	043	044	048	
		Action relevant de la subvention globale	Actions interrégionales	Actions européennes	Aide publique au développement	Autres actions	
6225	Indemnités aux comptable et régisseurs	0,00	0,00	0,00	0,00	0,00	496,13
62268	Autres honoraires, conseils	0,00	0,00	0,00	0,00	0,00	97 671,60
6227	Frais d'actes et de contentieux	0,00	0,00	0,00	0,00	0,00	21 245,00
6231	Annonces et insertions	0,00	0,00	0,00	0,00	0,00	173 970,98
6233	Foires et expositions	0,00	0,00	0,00	0,00	0,00	395 960,30
6234	Réceptions	0,00	0,00	0,00	0,00	0,00	131 897,97
6236	Catalogues et imprimés	0,00	0,00	0,00	0,00	0,00	172 609,47
6238	Divers	0,00	0,00	0,00	0,00	0,00	136 935,05
6247	Transports collectifs	0,00	0,00	0,00	0,00	0,00	25 677,36
6248	Divers	0,00	0,00	0,00	0,00	0,00	917,04
6251	Voyages, déplacements et missions	0,00	0,00	0,00	0,00	0,00	16 472,35
6261	Frais d'affranchissement	0,00	0,00	0,00	0,00	0,00	73 597,44
6262	Frais de télécommunications	0,00	0,00	0,00	0,00	0,00	51 104,94
627	Services bancaires et assimilés	0,00	0,00	0,00	0,00	0,00	203,00
6281	Concours divers (cotisations)	0,00	0,00	0,00	0,00	0,00	106 935,65
6282	Frais de gardiennage	0,00	0,00	0,00	0,00	0,00	30 834,51
6283	Frais de nettoyage des locaux	0,00	0,00	0,00	0,00	0,00	193 352,54
62875	Remb. frais aux communes membres du GFP	0,00	0,00	0,00	0,00	0,00	605 060,35
6288	Autres services extérieurs	0,00	0,00	0,00	0,00	0,00	112 257,56
6331	Versement de transport	0,00	0,00	0,00	0,00	0,00	49 399,08
6332	Cotisations versées au F.N.A.L.	0,00	0,00	0,00	0,00	0,00	12 350,00
6336	Cotisations CNFPT et CDGFPT	0,00	0,00	0,00	0,00	0,00	23 107,36
6338	Autres impôts, taxes sur rémunérations	0,00	0,00	0,00	0,00	0,00	7 411,66
6355	Taxes et impôts sur les véhicules	0,00	0,00	0,00	0,00	0,00	1 584,78
64111	Rémunération principale titulaires	0,00	0,00	0,00	0,00	0,00	1 863 622,01
64112	SFT, indemnité de résidence	0,00	0,00	0,00	0,00	0,00	26 853,50
64113	NBI	0,00	0,00	0,00	0,00	0,00	27 040,43
64118	Autres indemnités	0,00	0,00	0,00	0,00	0,00	621 014,33
64131	Rémunérations	0,00	0,00	0,00	0,00	0,00	435 976,68
64132	SFT, indemnité de résidence	0,00	0,00	0,00	0,00	0,00	11 187,92
64138	Primes et autres indemnités	0,00	0,00	0,00	0,00	0,00	119 993,06
6414	Personnel rémunéré à la vacation	0,00	0,00	0,00	0,00	0,00	10 389,75
64162	Emplois d'avenir	0,00	0,00	0,00	0,00	0,00	4 738,07
6451	Cotisations à l'U.R.S.S.A.F.	0,00	0,00	0,00	0,00	0,00	449 151,61
6453	Cotisations aux caisses de retraites	0,00	0,00	0,00	0,00	0,00	661 092,79

Article / compte nature (1)	Libellé	04 Coop.décent.,act° interrég.,eur.,intern.					TOTAL DU CHAPITRE
		041	042	043	044	048	
		Action relevant de la subvention globale	Actions interrégionales	Actions européennes	Aide publique au développement	Autres actions	
6454	Cotisations aux A.S.S.E.D.I.C.	0,00	0,00	0,00	0,00	0,00	27 652,93
6456	Versement au F.N.C. supplément familial	0,00	0,00	0,00	0,00	0,00	28 078,00
6458	Cotis. aux autres organismes sociaux	0,00	0,00	0,00	0,00	0,00	7 394,90
64731	Allocations chômage versées directement	0,00	0,00	0,00	0,00	0,00	1 720,40
6474	Versement aux autres oeuvres sociales	0,00	0,00	0,00	0,00	0,00	28 281,86
6475	Médecine du travail, pharmacie	0,00	0,00	0,00	0,00	0,00	24 788,47
6478	Autres charges sociales diverses	0,00	0,00	0,00	0,00	0,00	160 312,55
648	Autres charges de personnel	0,00	0,00	0,00	0,00	0,00	28 351,70
65311	Indemnités de fonction	0,00	0,00	0,00	0,00	0,00	799 190,17
65312	Frais de mission et de déplacement	0,00	0,00	0,00	0,00	0,00	9 907,49
65313	Cotisations de retraite	0,00	0,00	0,00	0,00	0,00	66 101,90
65314	Cotis. sécurité sociale - part patronale	0,00	0,00	0,00	0,00	0,00	189 285,00
65315	Formation	0,00	0,00	0,00	0,00	0,00	900,00
657341	Subv. fonct. communes membres du GFP	0,00	0,00	0,00	0,00	0,00	41 621,09
657381	Subv. fonct. autres EPL	0,00	0,00	25 000,00	0,00	0,00	25 000,00
65748	Subv.fonct.autres personnes droit privé	0,00	0,00	0,00	0,00	0,00	20 601,13
6583	Int. moratoires et pénalités sur marchés	0,00	0,00	0,00	0,00	0,00	42,61
65861	Frais de personnel	0,00	0,00	0,00	0,00	0,00	5 597,00
65888	Autres	0,00	0,00	0,00	0,00	0,00	6 227,81
<b>RECETTES</b>		<b>0,00</b>	<b>0,00</b>	<b>0,00</b>	<b>0,00</b>	<b>0,00</b>	<b>1 371 822,31</b>
6419	Remboursements rémunérations personnel	0,00	0,00	0,00	0,00	0,00	18 981,81
6459	Remb.charges sécu.sociale et prévoyance	0,00	0,00	0,00	0,00	0,00	35 996,49
70311	Concessions cimetières (produit net)	0,00	0,00	0,00	0,00	0,00	121 362,50
7083	Locations diverses (autres qu'immeubles)	0,00	0,00	0,00	0,00	0,00	390,00
70841	Mise à dispo personnel BA,régie,CCAS,CDE	0,00	0,00	0,00	0,00	0,00	84 475,40
70845	Mise à dispo personnel communes du GFP	0,00	0,00	0,00	0,00	0,00	18 574,64
70848	Mise à dispo personnel autres organismes	0,00	0,00	0,00	0,00	0,00	412 211,82
70872	Remb.frais par budgets annexes et régies	0,00	0,00	0,00	0,00	0,00	488 613,45
70878	Remb. frais par des tiers	0,00	0,00	0,00	0,00	0,00	47 058,21
7088	Produits activités annexes (abonnements)	0,00	0,00	0,00	0,00	0,00	1 462,03
74712	Emplois d'avenir	0,00	0,00	0,00	0,00	0,00	4 421,38
74718	Autres participations Etat	0,00	0,00	0,00	0,00	0,00	2 853,66
74788	Autres	0,00	0,00	0,00	0,00	0,00	1 600,00
752	Revenus des immeubles	0,00	0,00	0,00	0,00	0,00	53 143,38
7588	Autres produits divers gestion courante	0,00	0,00	0,00	0,00	0,00	78 681,10

Article / compte nature (1)	Libellé	04 Coop.décent.,act° interrég.,eur.,intern.					TOTAL DU CHAPITRE
		041 Action relevant de la subvention globale	042 Actions interrégionales	043 Actions européennes	044 Aide publique au développement	048 Autres actions	
764	Revenus valeurs mobilières de placement	0,00	0,00	0,00	0,00	0,00	1 996,44

(1) Détailler conformément au plan de comptes.

<b>IV – ANNEXES</b>	<b>IV</b>
<b>A – PRESENTATION CROISEE – SECTION DE FONCTIONNEMENT – PRESENTATION DETAILLEE</b>	<b>A2.930-5</b>

**FONCTION 0-5 – Gestion des fonds européens**

Article / compte nature (1)	Libellé	051 FSE	052 FEDER	058 Autres		TOTAL DU CHAPITRE
				0580 FEADER	0581 FEAMP	
	DEPENSES	0,00	0,00	0,00	0,00	0,00
	RECETTES	0,00	0,00	0,00	0,00	0,00

(1) Détailler conformément au plan de comptes.



<b>IV – ANNEXES</b>	<b>IV</b>
<b>A – PRESENTATION CROISEE – SECTION DE FONCTIONNEMENT – PRESENTATION DETAILLEE</b>	<b>A2.931</b>

## FONCTION 1 – Sécurité

Article / compte nature (1)	Libellé	10 Services communs	11 Police, sécurité, justice	12 Incendie et secours	13 Hygiène et salubrité publique	18 Autres interv. protect. personnes, biens	TOTAL DU CHAPITRE
<b>DEPENSES</b>		<b>1 400 827,32</b>	<b>495 000,00</b>	<b>8 886 612,24</b>	<b>0,00</b>	<b>68 399,84</b>	<b>10 850 839,40</b>
611	Contrats de prestations de services	1 154 017,45	495 000,00	0,00	0,00	0,00	1 649 017,45
6156	Maintenance	0,00	0,00	90 885,83	0,00	53 328,40	144 214,23
6282	Frais de gardiennage	0,00	0,00	0,00	0,00	15 071,44	15 071,44
6331	Versement de transport	0,00	0,00	2 154,88	0,00	0,00	2 154,88
6332	Cotisations versées au F.N.A.L.	0,00	0,00	538,68	0,00	0,00	538,68
6336	Cotisations CNFPT et CDGFPT	0,00	0,00	1 023,64	0,00	0,00	1 023,64
6338	Autres impôts, taxes sur rémunérations	0,00	0,00	323,22	0,00	0,00	323,22
64111	Rémunération principale titulaires	0,00	0,00	12 825,61	0,00	0,00	12 825,61
64113	NBI	0,00	0,00	281,16	0,00	0,00	281,16
64118	Autres indemnités	0,00	0,00	5 279,02	0,00	0,00	5 279,02
64131	Rémunérations	0,00	0,00	64 104,72	0,00	0,00	64 104,72
64138	Primes et autres indemnités	0,00	0,00	30 532,01	0,00	0,00	30 532,01
6451	Cotisations à l'U.R.S.S.A.F.	0,00	0,00	27 786,81	0,00	0,00	27 786,81
6453	Cotisations aux caisses de retraites	0,00	0,00	10 406,74	0,00	0,00	10 406,74
6454	Cotisations aux A.S.S.E.D.I.C.	0,00	0,00	4 499,55	0,00	0,00	4 499,55
6458	Cotis. aux autres organismes sociaux	0,00	0,00	51,31	0,00	0,00	51,31
6553	Service d'incendie	0,00	0,00	8 635 919,06	0,00	0,00	8 635 919,06
657382	Subv. fonct. organismes publics divers	26 809,87	0,00	0,00	0,00	0,00	26 809,87
65748	Subv.fonct.autres personnes droit privé	220 000,00	0,00	0,00	0,00	0,00	220 000,00
<b>RECETTES</b>		<b>0,00</b>	<b>282 750,00</b>	<b>0,00</b>	<b>0,00</b>	<b>0,00</b>	<b>282 750,00</b>
70878	Remb. frais par des tiers	0,00	282 750,00	0,00	0,00	0,00	282 750,00

(1) Détailler conformément au plan de comptes.

<b>IV – ANNEXES</b>	<b>IV</b>
<b>A – PRESENTATION CROISEE – SECTION DE FONCTIONNEMENT – PRESENTATION DETAILLEE</b>	<b>A2.932</b>

**FONCTION 2 – Enseignement, formation professionnelle et apprentissage**

Article / compte nature (1)	Libellé	20 Services communs	21 Enseignement du premier degré			22 Enseignement du second degré		
			211 Ecoles maternelles	212 Ecoles primaires	213 Classes regroupées	221 Collèges	222 Lycées publics	223 Lycées privés
<b>DEPENSES</b>		<b>0,00</b>	<b>0,00</b>	<b>0,00</b>	<b>0,00</b>	<b>0,00</b>	<b>0,00</b>	<b>0,00</b>
6331	Versement de transport	0,00	0,00	0,00	0,00	0,00	0,00	0,00
6332	Cotisations versées au F.N.A.L.	0,00	0,00	0,00	0,00	0,00	0,00	0,00
6338	Autres impôts, taxes sur rémunérations	0,00	0,00	0,00	0,00	0,00	0,00	0,00
6417	Rémunérations des apprentis	0,00	0,00	0,00	0,00	0,00	0,00	0,00
6451	Cotisations à l'U.R.S.S.A.F.	0,00	0,00	0,00	0,00	0,00	0,00	0,00
6457	Cotis. sociales liées à l'apprentissage	0,00	0,00	0,00	0,00	0,00	0,00	0,00
6474	Versement aux autres oeuvres sociales	0,00	0,00	0,00	0,00	0,00	0,00	0,00
657381	Subv. fonct. autres EPL	0,00	0,00	0,00	0,00	0,00	0,00	0,00
65748	Subv.fonct.autres personnes droit privé	0,00	0,00	0,00	0,00	0,00	0,00	0,00
<b>RECETTES</b>		<b>0,00</b>	<b>0,00</b>	<b>0,00</b>	<b>0,00</b>	<b>0,00</b>	<b>0,00</b>	<b>0,00</b>

(1) Détailler conformément au plan de comptes.

<b>IV – ANNEXES</b>	<b>IV</b>
<b>A – PRESENTATION CROISEE – SECTION DE FONCTIONNEMENT – PRESENTATION DETAILLEE</b>	<b>A2.932</b>

## FONCTION 2 – Enseignement, formation professionnelle et apprentissage (suite 1)

Article / compte nature (1)	Libellé	23 Enseignement supérieur	24 Cités scolaires	25 Formation professionnelle	26 Apprentissage	27 Formation sanitaire et sociale
<b>DEPENSES</b>		<b>648 000,00</b>	<b>0,00</b>	<b>0,00</b>	<b>11 366,09</b>	<b>0,00</b>
6331	Versement de transport	0,00	0,00	0,00	184,06	0,00
6332	Cotisations versées au F.N.A.L.	0,00	0,00	0,00	46,04	0,00
6338	Autres impôts, taxes sur rémunérations	0,00	0,00	0,00	27,62	0,00
6417	Rémunérations des apprentis	0,00	0,00	0,00	10 479,05	0,00
6451	Cotisations à l'U.R.S.S.A.F.	0,00	0,00	0,00	97,16	0,00
6457	Cotis. sociales liées à l'apprentissage	0,00	0,00	0,00	386,00	0,00
6474	Versement aux autres oeuvres sociales	0,00	0,00	0,00	146,16	0,00
657381	Subv. fonct. autres EPL	328 000,00	0,00	0,00	0,00	0,00
65748	Subv.fonct.autres personnes droit privé	320 000,00	0,00	0,00	0,00	0,00
<b>RECETTES</b>		<b>0,00</b>	<b>0,00</b>	<b>0,00</b>	<b>0,00</b>	<b>0,00</b>

(1) Détailler conformément au plan de comptes.

<b>IV – ANNEXES</b>	<b>IV</b>
<b>A – PRESENTATION CROISEE – SECTION DE FONCTIONNEMENT – PRESENTATION DETAILLEE</b>	<b>A2.932</b>

**FONCTION 2 – Enseignement, formation professionnelle et apprentissage (suite 2)**

Article / compte nature (1)	Libellé	28 Autres services périscolaires et annexes					29 Sécurité	TOTAL DU CHAPITRE
		281 Hébergement et restauration scolaires	282 Sport scolaire	283 Médecine scolaire	284 Classes de découverte	288 Autre service annexe de l'enseignement		
<b>DEPENSES</b>		<b>0,00</b>	<b>0,00</b>	<b>0,00</b>	<b>0,00</b>	<b>0,00</b>	<b>0,00</b>	<b>659 366,09</b>
6331	Versement de transport	0,00	0,00	0,00	0,00	0,00	0,00	184,06
6332	Cotisations versées au F.N.A.L.	0,00	0,00	0,00	0,00	0,00	0,00	46,04
6338	Autres impôts, taxes sur rémunérations	0,00	0,00	0,00	0,00	0,00	0,00	27,62
6417	Rémunérations des apprentis	0,00	0,00	0,00	0,00	0,00	0,00	10 479,05
6451	Cotisations à l'U.R.S.S.A.F.	0,00	0,00	0,00	0,00	0,00	0,00	97,16
6457	Cotis. sociales liées à l'apprentissage	0,00	0,00	0,00	0,00	0,00	0,00	386,00
6474	Versement aux autres oeuvres sociales	0,00	0,00	0,00	0,00	0,00	0,00	146,16
657381	Subv. fonct. autres EPL	0,00	0,00	0,00	0,00	0,00	0,00	328 000,00
65748	Subv.fonct.autres personnes droit privé	0,00	0,00	0,00	0,00	0,00	0,00	320 000,00
<b>RECETTES</b>		<b>0,00</b>	<b>0,00</b>	<b>0,00</b>	<b>0,00</b>	<b>0,00</b>	<b>0,00</b>	<b>0,00</b>

(1) Détailler conformément au plan de comptes.

<b>IV – ANNEXES</b>	<b>IV</b>
<b>A – PRESENTATION CROISEE – SECTION DE FONCTIONNEMENT – PRESENTATION DETAILLEE</b>	<b>A2.933</b>

## FONCTION 3 – Culture, vie sociale, jeunesse, sports et loisirs

Article / compte nature (1)	Libellé	30 Services communs	31 Culture								
			311 Activités artist.,actions et manif.cult.	312 Patrimoine	313 Bibliothèques, médiathèques	314 Musées	315 Services d'archives	316 Théâtres et spectacles vivants	317 Cinémas et autres salles de spectacles	318 Archéologie préventive	
<b>DEPENSES</b>		<b>103 622,31</b>	<b>24 578,88</b>	<b>0,00</b>	<b>0,00</b>	<b>0,00</b>	<b>0,00</b>	<b>0,00</b>	<b>0,00</b>	<b>103 504,00</b>	<b>0,00</b>
60611	Eau et assainissement	0,00	0,00	0,00	0,00	0,00	0,00	0,00	0,00	0,00	0,00
60612	Energie - Electricité	0,00	0,00	0,00	0,00	0,00	0,00	0,00	0,00	0,00	0,00
60628	Autres fournitures non stockées	0,00	0,00	0,00	0,00	0,00	0,00	0,00	0,00	0,00	0,00
60631	Fournitures d'entretien	0,00	0,00	0,00	0,00	0,00	0,00	0,00	0,00	0,00	0,00
60632	Fournitures de petit équipement	0,00	0,00	0,00	0,00	0,00	0,00	0,00	0,00	0,00	0,00
6068	Autres matières et fournitures	0,00	0,00	0,00	0,00	0,00	0,00	0,00	0,00	0,00	0,00
611	Contrats de prestations de services	0,00	0,00	0,00	0,00	0,00	0,00	0,00	0,00	0,00	0,00
61358	Autres	0,00	0,00	0,00	0,00	0,00	0,00	0,00	0,00	0,00	0,00
61521	Entretien terrains	0,00	0,00	0,00	0,00	0,00	0,00	0,00	0,00	0,00	0,00
615221	Entretien, réparations bâtiments publics	0,00	0,00	0,00	0,00	0,00	0,00	0,00	0,00	546,00	0,00
61558	Entretien autres biens mobiliers	0,00	0,00	0,00	0,00	0,00	0,00	0,00	0,00	0,00	0,00
6156	Maintenance	3 220,37	0,00	0,00	0,00	0,00	0,00	0,00	0,00	0,00	0,00
6188	Autres frais divers	0,00	24 578,88	0,00	0,00	0,00	0,00	0,00	0,00	0,00	0,00
62268	Autres honoraires, conseils	0,00	0,00	0,00	0,00	0,00	0,00	0,00	0,00	15 300,00	0,00
6262	Frais de télécommunications	0,00	0,00	0,00	0,00	0,00	0,00	0,00	0,00	0,00	0,00
627	Services bancaires et assimilés	29,36	0,00	0,00	0,00	0,00	0,00	0,00	0,00	0,00	0,00
6282	Frais de gardiennage	0,00	0,00	0,00	0,00	0,00	0,00	0,00	0,00	0,00	0,00
6283	Frais de nettoyage des locaux	0,00	0,00	0,00	0,00	0,00	0,00	0,00	0,00	0,00	0,00
62875	Remb. frais aux communes membres du GFP	0,00	0,00	0,00	0,00	0,00	0,00	0,00	0,00	0,00	0,00
62878	Remb. frais à des tiers	100 372,58	0,00	0,00	0,00	0,00	0,00	0,00	0,00	0,00	0,00
6331	Versement de transport	0,00	0,00	0,00	0,00	0,00	0,00	0,00	0,00	0,00	0,00
6332	Cotisations versées au F.N.A.L.	0,00	0,00	0,00	0,00	0,00	0,00	0,00	0,00	0,00	0,00
6336	Cotisations CNFPT et CDGFPT	0,00	0,00	0,00	0,00	0,00	0,00	0,00	0,00	0,00	0,00
6338	Autres impôts, taxes sur rémunérations	0,00	0,00	0,00	0,00	0,00	0,00	0,00	0,00	0,00	0,00

Article / compte nature (1)	Libellé	30 Services communs	31 Culture							
			311 Activités artist.,actions et manif.cult.	312 Patrimoine	313 Bibliothèques, médiathèques	314 Musées	315 Services d'archives	316 Théâtres et spectacles vivants	317 Cinémas et autres salles de spectacles	318 Archéologie préventive
63512	Taxes foncières	0,00	0,00	0,00	0,00	0,00	0,00	0,00	87 658,00	0,00
64111	Rémunération principale titulaires	0,00	0,00	0,00	0,00	0,00	0,00	0,00	0,00	0,00
64112	SFT, indemnité de résidence	0,00	0,00	0,00	0,00	0,00	0,00	0,00	0,00	0,00
64118	Autres indemnités	0,00	0,00	0,00	0,00	0,00	0,00	0,00	0,00	0,00
6451	Cotisations à l'U.R.S.S.A.F.	0,00	0,00	0,00	0,00	0,00	0,00	0,00	0,00	0,00
6453	Cotisations aux caisses de retraites	0,00	0,00	0,00	0,00	0,00	0,00	0,00	0,00	0,00
6458	Cotis. aux autres organismes sociaux	0,00	0,00	0,00	0,00	0,00	0,00	0,00	0,00	0,00
6474	Versement aux autres oeuvres sociales	0,00	0,00	0,00	0,00	0,00	0,00	0,00	0,00	0,00
65748	Subv.fonct.autres personnes droit privé	0,00	0,00	0,00	0,00	0,00	0,00	0,00	0,00	0,00
65888	Autres	0,00	0,00	0,00	0,00	0,00	0,00	0,00	0,00	0,00
<b>RECETTES</b>		<b>125 095,61</b>	<b>0,00</b>	<b>0,00</b>	<b>0,00</b>	<b>0,00</b>	<b>0,00</b>	<b>0,00</b>	<b>267 459,22</b>	<b>0,00</b>
70323	Red. occupation dom. public coll. unique	0,00	0,00	0,00	0,00	0,00	0,00	0,00	0,00	0,00
7062	Redevances services à caractère culturel	17 545,00	0,00	0,00	0,00	0,00	0,00	0,00	0,00	0,00
70878	Remb. frais par des tiers	20 532,89	0,00	0,00	0,00	0,00	0,00	0,00	0,00	0,00
74741	Participation communes membres du GFP	70 000,00	0,00	0,00	0,00	0,00	0,00	0,00	0,00	0,00
74788	Autres	15 000,00	0,00	0,00	0,00	0,00	0,00	0,00	0,00	0,00
75813	Redev. fermiers et concessionnaires	0,00	0,00	0,00	0,00	0,00	0,00	0,00	267 459,22	0,00
7588	Autres produits divers gestion courante	2 017,72	0,00	0,00	0,00	0,00	0,00	0,00	0,00	0,00

(1) Détailler conformément au plan de comptes.

<b>IV – ANNEXES</b>	<b>IV</b>
<b>A – PRESENTATION CROISEE – SECTION DE FONCTIONNEMENT – PRESENTATION DETAILLEE</b>	<b>A2.933</b>

## FONCTION 3 – Culture, vie sociale, jeunesse, sports et loisirs (suite 1)

Article / compte nature (1)	Libellé	32					
		Sports (autres que scolaires)					
		321 Salles de sport, gymnases	322 Stades	323 Piscines	324 Centres de formation sportifs	325 Autres équipements sportifs ou loisirs	326 Manifestations sportives
<b>DEPENSES</b>		<b>395 968,58</b>	<b>467 971,77</b>	<b>632 427,02</b>	<b>0,00</b>	<b>0,00</b>	<b>3 130 566,25</b>
60611	Eau et assainissement	7 567,87	0,00	0,00	0,00	0,00	0,00
60612	Energie - Electricité	58 743,86	31 167,69	39,86	0,00	0,00	0,00
60628	Autres fournitures non stockées	5 963,14	429,77	0,00	0,00	0,00	0,00
60631	Fournitures d'entretien	331,40	0,00	0,00	0,00	0,00	0,00
60632	Fournitures de petit équipement	0,00	201,60	0,00	0,00	0,00	0,00
6068	Autres matières et fournitures	2 118,90	0,00	0,00	0,00	0,00	0,00
611	Contrats de prestations de services	26 820,81	3 063,75	0,00	0,00	0,00	1 340 627,50
61358	Autres	139,97	0,00	0,00	0,00	0,00	0,00
61521	Entretien terrains	8 329,49	12 325,45	7 427,33	0,00	0,00	0,00
615221	Entretien, réparations bâtiments publics	3 445,63	19 777,93	0,00	0,00	0,00	0,00
61558	Entretien autres biens mobiliers	0,00	720,00	0,00	0,00	0,00	0,00
6156	Maintenance	1 897,00	40 474,35	0,00	0,00	0,00	0,00
6188	Autres frais divers	0,00	25 000,00	0,00	0,00	0,00	0,00
62268	Autres honoraires, conseils	0,00	0,00	22 175,00	0,00	0,00	0,00
6262	Frais de télécommunications	1 839,57	441,42	0,00	0,00	0,00	0,00
627	Services bancaires et assimilés	0,00	0,00	0,00	0,00	0,00	0,00
6282	Frais de gardiennage	1 425,99	0,00	0,00	0,00	0,00	0,00
6283	Frais de nettoyage des locaux	57 278,00	14 324,56	0,00	0,00	0,00	0,00
62875	Remb. frais aux communes membres du GFP	4 888,51	109 335,25	0,00	0,00	0,00	0,00
62878	Remb. frais à des tiers	0,00	0,00	0,00	0,00	0,00	0,00
6331	Versement de transport	1 638,93	0,00	0,00	0,00	0,00	0,00
6332	Cotisations versées au F.N.A.L.	409,70	0,00	0,00	0,00	0,00	0,00
6336	Cotisations CNFPT et CDGFPT	778,44	0,00	0,00	0,00	0,00	0,00
6338	Autres impôts, taxes sur rémunérations	245,85	0,00	0,00	0,00	0,00	0,00
63512	Taxes foncières	5 085,00	210 710,00	41 954,00	0,00	0,00	0,00
64111	Rémunération principale titulaires	81 938,41	0,00	0,00	0,00	0,00	0,00
64112	SFT, indemnité de résidence	4 451,80	0,00	0,00	0,00	0,00	0,00

Article / compte nature (1)	Libellé	32					
		Sports (autres que scolaires)					
		321 Salles de sport, gymnases	322 Stades	323 Piscines	324 Centres de formation sportifs	325 Autres équipements sportifs ou loisirs	326 Manifestations sportives
64118	Autres indemnités	16 476,61	0,00	0,00	0,00	0,00	0,00
6451	Cotisations à l'U.R.S.S.A.F.	12 398,17	0,00	0,00	0,00	0,00	0,00
6453	Cotisations aux caisses de retraites	25 875,32	0,00	0,00	0,00	0,00	0,00
6458	Cotis. aux autres organismes sociaux	327,73	0,00	0,00	0,00	0,00	0,00
6474	Versement aux autres oeuvres sociales	850,44	0,00	0,00	0,00	0,00	0,00
65748	Subv.fonct.autres personnes droit privé	0,00	0,00	0,00	0,00	0,00	1 789 938,75
65888	Autres	64 702,04	0,00	560 830,83	0,00	0,00	0,00
<b>RÉCETTES</b>		<b>22 248,20</b>	<b>921 000,69</b>	<b>0,00</b>	<b>0,00</b>	<b>0,00</b>	<b>0,00</b>
70323	Red. occupation dom. public coll. unique	1 805,70	811 665,44	0,00	0,00	0,00	0,00
7062	Redevances services à caractère culturel	0,00	0,00	0,00	0,00	0,00	0,00
70878	Remb. frais par des tiers	0,00	109 335,25	0,00	0,00	0,00	0,00
74741	Participation communes membres du GFP	0,00	0,00	0,00	0,00	0,00	0,00
74788	Autres	0,00	0,00	0,00	0,00	0,00	0,00
75813	Redev. fermiers et concessionnaires	20 442,50	0,00	0,00	0,00	0,00	0,00
7588	Autres produits divers gestion courante	0,00	0,00	0,00	0,00	0,00	0,00

(1) Détailler conformément au plan de comptes.



<b>IV – ANNEXES</b>	<b>IV</b>
<b>A – PRESENTATION CROISEE – SECTION DE FONCTIONNEMENT – PRESENTATION DETAILLEE</b>	<b>A2.933</b>

## FONCTION 3 – Culture, vie sociale, jeunesse, sports et loisirs (suite 2)

Article / compte nature (1)	Libellé	33 Action culturelle			34 Vie sociale et citoyenne		39 Sécurité	TOTAL DU CHAPITRE
		331 Centres de loisirs	332 Colonies de vacances	338 Autres activités pour les jeunes	341 Egalité entre les femmes et les hommes	348 Autres		
<b>DEPENSES</b>		<b>0,00</b>	<b>0,00</b>	<b>0,00</b>	<b>0,00</b>	<b>0,00</b>	<b>0,00</b>	<b>4 858 638,81</b>
60611	Eau et assainissement	0,00	0,00	0,00	0,00	0,00	0,00	7 567,87
60612	Energie - Electricité	0,00	0,00	0,00	0,00	0,00	0,00	89 951,41
60628	Autres fournitures non stockées	0,00	0,00	0,00	0,00	0,00	0,00	6 392,91
60631	Fournitures d'entretien	0,00	0,00	0,00	0,00	0,00	0,00	331,40
60632	Fournitures de petit équipement	0,00	0,00	0,00	0,00	0,00	0,00	201,60
6068	Autres matières et fournitures	0,00	0,00	0,00	0,00	0,00	0,00	2 118,90
611	Contrats de prestations de services	0,00	0,00	0,00	0,00	0,00	0,00	1 370 512,06
61358	Autres	0,00	0,00	0,00	0,00	0,00	0,00	139,97
61521	Entretien terrains	0,00	0,00	0,00	0,00	0,00	0,00	28 082,27
615221	Entretien, réparations bâtiments publics	0,00	0,00	0,00	0,00	0,00	0,00	23 769,56
61558	Entretien autres biens mobiliers	0,00	0,00	0,00	0,00	0,00	0,00	720,00
6156	Maintenance	0,00	0,00	0,00	0,00	0,00	0,00	45 591,72
6188	Autres frais divers	0,00	0,00	0,00	0,00	0,00	0,00	49 578,88
62268	Autres honoraires, conseils	0,00	0,00	0,00	0,00	0,00	0,00	37 475,00
6262	Frais de télécommunications	0,00	0,00	0,00	0,00	0,00	0,00	2 280,99
627	Services bancaires et assimilés	0,00	0,00	0,00	0,00	0,00	0,00	29,36
6282	Frais de gardiennage	0,00	0,00	0,00	0,00	0,00	0,00	1 425,99
6283	Frais de nettoyage des locaux	0,00	0,00	0,00	0,00	0,00	0,00	71 602,56
62875	Remb. frais aux communes membres du GFP	0,00	0,00	0,00	0,00	0,00	0,00	114 223,76
62878	Remb. frais à des tiers	0,00	0,00	0,00	0,00	0,00	0,00	100 372,58
6331	Versement de transport	0,00	0,00	0,00	0,00	0,00	0,00	1 638,93
6332	Cotisations versées au F.N.A.L.	0,00	0,00	0,00	0,00	0,00	0,00	409,70
6336	Cotisations CNFPT et CDGFPT	0,00	0,00	0,00	0,00	0,00	0,00	778,44
6338	Autres impôts, taxes sur rémunérations	0,00	0,00	0,00	0,00	0,00	0,00	245,85
63512	Taxes foncières	0,00	0,00	0,00	0,00	0,00	0,00	345 407,00
64111	Rémunération principale titulaires	0,00	0,00	0,00	0,00	0,00	0,00	81 938,41

Article / compte nature (1)	Libellé	33 Action culturelle			34 Vie sociale et citoyenne		39 Sécurité	TOTAL DU CHAPITRE
		331 Centres de loisirs	332 Colonies de vacances	338 Autres activités pour les jeunes	341 Egalité entre les femmes et les hommes	348 Autres		
64112	SFT, indemnité de résidence	0,00	0,00	0,00	0,00	0,00	0,00	4 451,80
64118	Autres indemnités	0,00	0,00	0,00	0,00	0,00	0,00	16 476,61
6451	Cotisations à l'U.R.S.S.A.F.	0,00	0,00	0,00	0,00	0,00	0,00	12 398,17
6453	Cotisations aux caisses de retraites	0,00	0,00	0,00	0,00	0,00	0,00	25 875,32
6458	Cotis. aux autres organismes sociaux	0,00	0,00	0,00	0,00	0,00	0,00	327,73
6474	Versement aux autres oeuvres sociales	0,00	0,00	0,00	0,00	0,00	0,00	850,44
65748	Subv.fonct.autres personnes droit privé	0,00	0,00	0,00	0,00	0,00	0,00	1 789 938,75
65888	Autres	0,00	0,00	0,00	0,00	0,00	0,00	625 532,87
<b>RECETTES</b>		<b>0,00</b>	<b>0,00</b>	<b>0,00</b>	<b>0,00</b>	<b>0,00</b>	<b>0,00</b>	<b>1 335 803,72</b>
70323	Red. occupation dom. public coll. unique	0,00	0,00	0,00	0,00	0,00	0,00	813 471,14
7062	Redevances services à caractère culturel	0,00	0,00	0,00	0,00	0,00	0,00	17 545,00
70878	Remb. frais par des tiers	0,00	0,00	0,00	0,00	0,00	0,00	129 868,14
74741	Participation communes membres du GFP	0,00	0,00	0,00	0,00	0,00	0,00	70 000,00
74788	Autres	0,00	0,00	0,00	0,00	0,00	0,00	15 000,00
75813	Redev. fermiers et concessionnaires	0,00	0,00	0,00	0,00	0,00	0,00	287 901,72
7588	Autres produits divers gestion courante	0,00	0,00	0,00	0,00	0,00	0,00	2 017,72

(1) Détailler conformément au plan de comptes.

<b>IV – ANNEXES</b>	<b>IV</b>
<b>A – PRESENTATION CROISEE – SECTION DE FONCTIONNEMENT – PRESENTATION DETAILLEE</b>	<b>A2.934</b>

**FONCTION 4 – Santé et action sociale (hors APA et RSA/Régularisation de RMI)**

Article / compte nature (1)	Libellé	41 Santé					
		410 Services communs	411 PMI et planification familiale	412 Prévention et éducation pour la santé	413 Sécurité alimentaire	414 Dispensaires et autres éts sanitaires	418 Autres actions
<b>DEPENSES</b>		<b>0,00</b>	<b>0,00</b>	<b>50 200,00</b>	<b>0,00</b>	<b>0,00</b>	<b>0,00</b>
611	Contrats de prestations de services	0,00	0,00	0,00	0,00	0,00	0,00
615221	Entretien, réparations bâtiments publics	0,00	0,00	0,00	0,00	0,00	0,00
617	Etudes et recherches	0,00	0,00	0,00	0,00	0,00	0,00
6188	Autres frais divers	0,00	0,00	0,00	0,00	0,00	0,00
6282	Frais de gardiennage	0,00	0,00	0,00	0,00	0,00	0,00
62878	Remb. frais à des tiers	0,00	0,00	0,00	0,00	0,00	0,00
657341	Subv. fonct. communes membres du GFP	0,00	0,00	0,00	0,00	0,00	0,00
657362	Subv. fonct. CCAS	0,00	0,00	33 762,00	0,00	0,00	0,00
657382	Subv. fonct. organismes publics divers	0,00	0,00	0,00	0,00	0,00	0,00
65748	Subv.fonct.autres personnes droit privé	0,00	0,00	16 438,00	0,00	0,00	0,00
<b>RECETTES</b>		<b>0,00</b>	<b>0,00</b>	<b>0,00</b>	<b>0,00</b>	<b>0,00</b>	<b>0,00</b>
70328	Autres droits stationnement et location	0,00	0,00	0,00	0,00	0,00	0,00
74718	Autres participations Etat	0,00	0,00	0,00	0,00	0,00	0,00
74788	Autres	0,00	0,00	0,00	0,00	0,00	0,00
7588	Autres produits divers gestion courante	0,00	0,00	0,00	0,00	0,00	0,00

(1) Détailler conformément au plan de comptes.

<b>IV – ANNEXES</b>	<b>IV</b>
<b>A – PRESENTATION CROISEE – SECTION DE FONCTIONNEMENT – PRESENTATION DETAILLEE</b>	<b>A2.934</b>

**FONCTION 4 – Santé et action sociale (hors APA et RSA/Régularisation de RMI) (suite 1)**

Article / compte nature (1)	Libellé	42							
		Action sociale							
		420 Services communs	421 Famille et enfance				422 Petite enfance		
			4211 Actions en faveur de la maternité	4212 Aides à la famille	4213 Aides sociales à l'enfance	4214 Adolescence	4221 Crèches et garderies	4222 Multi accueil	4228 Autres actions pour la petite enfance
<b>DEPENSES</b>		<b>806 181,92</b>	<b>0,00</b>	<b>0,00</b>	<b>0,00</b>	<b>0,00</b>	<b>0,00</b>	<b>0,00</b>	
611	Contrats de prestations de services	393 813,77	0,00	0,00	0,00	0,00	0,00	0,00	
615221	Entretien, réparations bâtiments publics	3 892,80	0,00	0,00	0,00	0,00	0,00	0,00	
617	Etudes et recherches	0,00	0,00	0,00	0,00	0,00	0,00	0,00	
6188	Autres frais divers	18 586,80	0,00	0,00	0,00	0,00	0,00	0,00	
6282	Frais de gardiennage	10 893,67	0,00	0,00	0,00	0,00	0,00	0,00	
62878	Remb. frais à des tiers	14 219,88	0,00	0,00	0,00	0,00	0,00	0,00	
657341	Subv. fonct. communes membres du GFP	17 000,00	0,00	0,00	0,00	0,00	0,00	0,00	
657362	Subv. fonct. CCAS	0,00	0,00	0,00	0,00	0,00	0,00	0,00	
657382	Subv. fonct. organismes publics divers	0,00	0,00	0,00	0,00	0,00	0,00	0,00	
65748	Subv.fonct.autres personnes droit privé	347 775,00	0,00	0,00	0,00	0,00	0,00	0,00	
<b>RECETTES</b>		<b>238 568,20</b>	<b>0,00</b>	<b>0,00</b>	<b>0,00</b>	<b>0,00</b>	<b>0,00</b>	<b>0,00</b>	
70328	Autres droits stationnement et location	29 830,41	0,00	0,00	0,00	0,00	0,00	0,00	
74718	Autres participations Etat	140 000,00	0,00	0,00	0,00	0,00	0,00	0,00	
74788	Autres	7 500,00	0,00	0,00	0,00	0,00	0,00	0,00	
7588	Autres produits divers gestion courante	61 237,79	0,00	0,00	0,00	0,00	0,00	0,00	

(1) Détailler conformément au plan de comptes.

<b>IV – ANNEXES</b>	<b>IV</b>
<b>A – PRESENTATION CROISEE – SECTION DE FONCTIONNEMENT – PRESENTATION DETAILLEE</b>	<b>A2.934</b>

## FONCTION 4 – Santé et action sociale (hors APA et RSA/Régularisation de RMI) (suite 2)

Article / compte nature (1)	Libellé	42 Action sociale					TOTAL DU CHAPITRE	
		423 Personnes âgées			424 Personnes en difficulté	425 Personnes handicapées		428 Autres interventions sociales
		4231 Forfait autonomie	4232 Autres actions de prévention	4238 Autres actions pour les personnes âgées				
<b>DEPENSES</b>		<b>0,00</b>	<b>0,00</b>	<b>0,00</b>	<b>951 975,50</b>	<b>0,00</b>	<b>0,00</b>	<b>1 808 357,42</b>
611	Contrats de prestations de services	0,00	0,00	0,00	0,00	0,00	0,00	393 813,77
615221	Entretien, réparations bâtiments publics	0,00	0,00	0,00	0,00	0,00	0,00	3 892,80
617	Etudes et recherches	0,00	0,00	0,00	160 765,50	0,00	0,00	160 765,50
6188	Autres frais divers	0,00	0,00	0,00	0,00	0,00	0,00	18 586,80
6282	Frais de gardiennage	0,00	0,00	0,00	0,00	0,00	0,00	10 893,67
62878	Remb. frais à des tiers	0,00	0,00	0,00	0,00	0,00	0,00	14 219,88
657341	Subv. fonct. communes membres du GFP	0,00	0,00	0,00	0,00	0,00	0,00	17 000,00
657362	Subv. fonct. CCAS	0,00	0,00	0,00	0,00	0,00	0,00	33 762,00
657382	Subv. fonct. organismes publics divers	0,00	0,00	0,00	410 000,00	0,00	0,00	410 000,00
65748	Subv.fonct.autres personnes droit privé	0,00	0,00	0,00	381 210,00	0,00	0,00	745 423,00
<b>RECETTES</b>		<b>0,00</b>	<b>0,00</b>	<b>0,00</b>	<b>0,00</b>	<b>0,00</b>	<b>0,00</b>	<b>238 568,20</b>
70328	Autres droits stationnement et location	0,00	0,00	0,00	0,00	0,00	0,00	29 830,41
74718	Autres participations Etat	0,00	0,00	0,00	0,00	0,00	0,00	140 000,00
74788	Autres	0,00	0,00	0,00	0,00	0,00	0,00	7 500,00
7588	Autres produits divers gestion courante	0,00	0,00	0,00	0,00	0,00	0,00	61 237,79

(1) Détailler conformément au plan de comptes.

<b>IV – ANNEXES</b>	<b>IV</b>
<b>A – PRESENTATION CROISEE – SECTION DE FONCTIONNEMENT – PRESENTATION DETAILLEE</b>	<b>A2.934-3</b>

## FONCTION 4-3 – APA

Article / compte nature (1)	Libellé	430 Services communs	431 APA à domicile	432 APA versée aux bénéf. en établissement	433 APA versée à l'établissement	TOTAL DU CHAPITRE
	DEPENSES	0,00	0,00	0,00	0,00	0,00
	RECETTES	0,00	0,00	0,00	0,00	0,00

(1) Détailler conformément au plan de comptes.

<b>IV – ANNEXES</b>	<b>IV</b>
<b>A – PRESENTATION CROISEE – SECTION DE FONCTIONNEMENT – PRESENTATION DETAILLEE</b>	<b>A2.934-4</b>

## FONCTION 4-4 – RSA / Régularisation de RMI

Article / compte nature (1)	Libellé	441 Insertion sociale	442 Santé	443 Logement	444 Insertion professionnelle	445 Evaluation des dépenses engagées	446 Dépenses de structure	447 RSA allocations	448 Autres dépenses au titre du RSA	TOTAL DU CHAPITRE
	DEPENSES	0,00	0,00	0,00	0,00	0,00	0,00	0,00	0,00	0,00
	RECETTES	0,00	0,00	0,00	0,00	0,00	0,00	0,00	0,00	0,00

(1) Détailler conformément au plan de comptes.

<b>IV – ANNEXES</b>	<b>IV</b>
<b>A – PRESENTATION CROISEE – SECTION DE FONCTIONNEMENT – PRESENTATION DETAILLEE</b>	<b>A2.935</b>

## FONCTION 5 – Aménagement des territoires et habitat

Article / compte nature (1)	Libellé	50 Services communs	51 Aménagement et services urbains						
			510 Services communs	511 Espaces verts urbains	512 Eclairage public	513 Art public	514 Electrification	515 Opérations d'aménagement	518 Autres actions d'aménagement urbain
<b>DEPENSES</b>		<b>268 125,96</b>	<b>30 678,32</b>	<b>476 318,08</b>	<b>3 794 121,16</b>	<b>0,00</b>	<b>0,00</b>	<b>3 306 446,37</b>	<b>20 792,22</b>
60611	Eau et assainissement	0,00	0,00	0,00	0,00	0,00	0,00	0,00	99,32
60612	Energie - Electricité	0,00	1 026,08	20,97	2 740 199,73	0,00	0,00	0,00	0,00
60621	Combustibles	0,00	0,00	0,00	0,00	0,00	0,00	0,00	0,00
60628	Autres fournitures non stockées	0,00	0,00	2 074,56	0,00	0,00	0,00	0,00	0,00
611	Contrats de prestations de services	0,00	0,00	0,00	0,00	0,00	0,00	26 400,00	9 765,00
614	Charges locatives et de copropriété	0,00	0,00	0,00	0,00	0,00	0,00	0,00	0,00
61521	Entretien terrains	0,00	0,00	3 940,80	0,00	0,00	0,00	0,00	0,00
615231	Entretien, réparations voiries	0,00	0,00	312 433,21	0,00	0,00	0,00	0,00	0,00
6156	Maintenance	0,00	0,00	0,00	1 053 921,43	0,00	0,00	27 239,44	0,00
617	Etudes et recherches	0,00	0,00	0,00	0,00	0,00	0,00	4 320,00	864,00
6182	Documentation générale et technique	0,00	3 255,44	0,00	0,00	0,00	0,00	4 910,00	0,00
6188	Autres frais divers	0,00	0,00	0,00	0,00	0,00	0,00	165,94	0,00
6228	Divers	0,00	0,00	0,00	0,00	0,00	0,00	0,00	10 063,90
6231	Annonces et insertions	792,00	0,00	0,00	0,00	0,00	0,00	2 490,45	0,00
6236	Catalogues et imprimés	76,80	1 396,80	0,00	0,00	0,00	0,00	1 380,00	0,00
6281	Concours divers (cotisations)	0,00	0,00	0,00	0,00	0,00	0,00	0,00	0,00
62875	Remb. frais aux communes membres du GFP	0,00	0,00	157 848,54	0,00	0,00	0,00	0,00	0,00
6288	Autres services extérieurs	0,00	0,00	0,00	0,00	0,00	0,00	47 596,80	0,00
6331	Versement de transport	2 808,66	0,00	0,00	0,00	0,00	0,00	32 014,36	0,00
6332	Cotisations versées au F.N.A.L.	702,33	0,00	0,00	0,00	0,00	0,00	8 003,90	0,00
6336	Cotisations CNFPT et CDGFPT	1 334,21	0,00	0,00	0,00	0,00	0,00	15 206,68	0,00
6338	Autres impôts, taxes sur rémunérations	421,38	0,00	0,00	0,00	0,00	0,00	4 802,00	0,00
63512	Taxes foncières	0,00	0,00	0,00	0,00	0,00	0,00	0,00	0,00
64111	Rémunération principale titulaires	106 781,85	0,00	0,00	0,00	0,00	0,00	1 542 530,32	0,00
64112	SFT, indemnité de résidence	0,00	0,00	0,00	0,00	0,00	0,00	13 285,89	0,00
64113	NBI	562,32	0,00	0,00	0,00	0,00	0,00	8 427,77	0,00
64118	Autres indemnités	34 410,26	0,00	0,00	0,00	0,00	0,00	501 852,97	0,00
64131	Rémunérations	21 536,88	0,00	0,00	0,00	0,00	0,00	49 906,74	0,00



Article / compte nature (1)	Libellé	50 Services communs	51 Aménagement et services urbains						515 Opérations d'aménagement	518 Autres actions d'aménagement urbain
			510 Services communs	511 Espaces verts urbains	512 Eclairage public	513 Art public	514 Electrification	515 Opérations d'aménagement		
64132	SFT, indemnité de résidence	0,00	0,00	0,00	0,00	0,00	0,00	0,00	829,17	0,00
64138	Primes et autres indemnités	11 249,07	0,00	0,00	0,00	0,00	0,00	0,00	3 128,59	0,00
6414	Personnel rémunéré à la vacation	1 782,11	0,00	0,00	0,00	0,00	0,00	0,00	1 782,11	0,00
6451	Cotisations à l'U.R.S.S.A.F.	26 083,50	0,00	0,00	0,00	0,00	0,00	0,00	251 913,55	0,00
6453	Cotisations aux caisses de retraites	35 336,12	0,00	0,00	0,00	0,00	0,00	0,00	490 144,65	0,00
6454	Cotisations aux A.S.S.E.D.I.C.	1 567,26	0,00	0,00	0,00	0,00	0,00	0,00	2 686,32	0,00
6458	Cotis. aux autres organismes sociaux	427,21	0,00	0,00	0,00	0,00	0,00	0,00	6 130,97	0,00
6474	Versement aux autres oeuvres sociales	1 077,60	0,00	0,00	0,00	0,00	0,00	0,00	20 526,75	0,00
65541	Compens. versée Région (loi NOTRe)	0,00	0,00	0,00	0,00	0,00	0,00	0,00	193 771,00	0,00
65731	Subv. fonct. état	0,00	25 000,00	0,00	0,00	0,00	0,00	0,00	0,00	0,00
65733	Subv. fonct. départements	2 565,00	0,00	0,00	0,00	0,00	0,00	0,00	0,00	0,00
65748	Subv.fonct.autres personnes droit privé	18 611,40	0,00	0,00	0,00	0,00	0,00	0,00	45 000,00	0,00
<b>RECETTES</b>		<b>113 348,00</b>	<b>0,00</b>	<b>0,00</b>	<b>39 289,71</b>	<b>0,00</b>	<b>0,00</b>	<b>0,00</b>	<b>400 566,98</b>	<b>74 425,00</b>
70323	Red. occupation dom. public coll. unique	0,00	0,00	0,00	0,00	0,00	0,00	0,00	165 159,98	0,00
70878	Remb. frais par des tiers	0,00	0,00	0,00	39 289,71	0,00	0,00	0,00	35 000,00	0,00
7328	Autres fiscalités reversées	0,00	0,00	0,00	0,00	0,00	0,00	0,00	0,00	0,00
74718	Autres participations Etat	0,00	0,00	0,00	0,00	0,00	0,00	0,00	0,00	12 425,00
74788	Autres	113 348,00	0,00	0,00	0,00	0,00	0,00	0,00	0,00	0,00
752	Revenus des immeubles	0,00	0,00	0,00	0,00	0,00	0,00	0,00	0,00	0,00
75813	Redev. fermiers et concessionnaires	0,00	0,00	0,00	0,00	0,00	0,00	0,00	200 407,00	0,00
7588	Autres produits divers gestion courante	0,00	0,00	0,00	0,00	0,00	0,00	0,00	0,00	62 000,00

(1) Détailler conformément au plan de comptes.

<b>IV – ANNEXES</b>	<b>IV</b>
<b>A – PRESENTATION CROISEE – SECTION DE FONCTIONNEMENT – PRESENTATION DETAILLEE</b>	<b>A2.935</b>

## FONCTION 5 – Aménagement des territoires et habitat (suite 1)

Article / compte nature (1)	Libellé	52 Politique de la ville	53 Agglomérations et villes moyennes	54 Espace rural et autres espaces de dév.	55 Habitat (Logement)				
					551 Parc privé de la collectivité	552 Aide au secteur locatif	553 Aide à l'accession à la propriété	554 Aire d'accueil des gens du voyage	555 Logement social
<b>DEPENSES</b>		<b>104 728,08</b>	<b>0,00</b>	<b>0,00</b>	<b>236 964,61</b>	<b>66 400,00</b>	<b>0,00</b>	<b>0,00</b>	<b>0,00</b>
60611	Eau et assainissement	0,00	0,00	0,00	0,00	0,00	0,00	0,00	0,00
60612	Energie - Electricité	0,00	0,00	0,00	6 019,06	0,00	0,00	0,00	0,00
60621	Combustibles	0,00	0,00	0,00	3 963,60	0,00	0,00	0,00	0,00
60628	Autres fournitures non stockées	0,00	0,00	0,00	0,00	0,00	0,00	0,00	0,00
611	Contrats de prestations de services	0,00	0,00	0,00	94 432,51	0,00	0,00	0,00	0,00
614	Charges locatives et de copropriété	0,00	0,00	0,00	29 425,43	0,00	0,00	0,00	0,00
61521	Entretien terrains	0,00	0,00	0,00	0,00	0,00	0,00	0,00	0,00
615231	Entretien, réparations voiries	0,00	0,00	0,00	0,00	0,00	0,00	0,00	0,00
6156	Maintenance	0,00	0,00	0,00	36,00	0,00	0,00	0,00	0,00
617	Etudes et recherches	0,00	0,00	0,00	0,00	0,00	0,00	0,00	0,00
6182	Documentation générale et technique	0,00	0,00	0,00	0,00	0,00	0,00	0,00	0,00
6188	Autres frais divers	0,00	0,00	0,00	0,00	0,00	0,00	0,00	0,00
6228	Divers	0,00	0,00	0,00	0,00	0,00	0,00	0,00	0,00
6231	Annonces et insertions	0,00	0,00	0,00	0,00	0,00	0,00	0,00	0,00
6236	Catalogues et imprimés	0,00	0,00	0,00	0,00	0,00	0,00	0,00	0,00
6281	Concours divers (cotisations)	1 800,00	0,00	0,00	0,00	0,00	0,00	0,00	0,00
62875	Remb. frais aux communes membres du GFP	0,00	0,00	0,00	0,00	0,00	0,00	0,00	0,00
6288	Autres services extérieurs	0,00	0,00	0,00	0,00	0,00	0,00	0,00	0,00
6331	Versement de transport	1 362,15	0,00	0,00	0,00	0,00	0,00	0,00	0,00
6332	Cotisations versées au F.N.A.L.	340,58	0,00	0,00	0,00	0,00	0,00	0,00	0,00
6336	Cotisations CNFPT et CDGFPT	646,93	0,00	0,00	0,00	0,00	0,00	0,00	0,00
6338	Autres impôts, taxes sur rémunérations	204,34	0,00	0,00	0,00	0,00	0,00	0,00	0,00
63512	Taxes foncières	0,00	0,00	0,00	103 088,01	0,00	0,00	0,00	0,00
64111	Rémunération principale titulaires	24 884,34	0,00	0,00	0,00	0,00	0,00	0,00	0,00
64112	SFT, indemnité de résidence	0,00	0,00	0,00	0,00	0,00	0,00	0,00	0,00
64113	NBI	0,00	0,00	0,00	0,00	0,00	0,00	0,00	0,00
64118	Autres indemnités	3 954,66	0,00	0,00	0,00	0,00	0,00	0,00	0,00

Article / compte nature (1)	Libellé	52 Politique de la ville	53 Agglomérations et villes moyennes	54 Espace rural et autres espaces de dév.	55 Habitat (Logement)				
					551 Parc privé de la collectivité	552 Aide au secteur locatif	553 Aide à l'accession à la propriété	554 Aire d'accueil des gens du voyage	555 Logement social
64131	Rémunérations	36 339,87	0,00	0,00	0,00	0,00	0,00	0,00	0,00
64132	SFT, indemnité de résidence	7,40	0,00	0,00	0,00	0,00	0,00	0,00	0,00
64138	Primes et autres indemnités	6 563,77	0,00	0,00	0,00	0,00	0,00	0,00	0,00
6414	Personnel rémunéré à la vacation	0,00	0,00	0,00	0,00	0,00	0,00	0,00	0,00
6451	Cotisations à l'U.R.S.S.A.F.	16 458,61	0,00	0,00	0,00	0,00	0,00	0,00	0,00
6453	Cotisations aux caisses de retraites	9 795,15	0,00	0,00	0,00	0,00	0,00	0,00	0,00
6454	Cotisations aux A.S.S.E.D.I.C.	1 962,84	0,00	0,00	0,00	0,00	0,00	0,00	0,00
6458	Cotis. aux autres organismes sociaux	99,52	0,00	0,00	0,00	0,00	0,00	0,00	0,00
6474	Versement aux autres oeuvres sociales	307,92	0,00	0,00	0,00	0,00	0,00	0,00	0,00
65541	Compens. versée Région (loi NOTRe)	0,00	0,00	0,00	0,00	0,00	0,00	0,00	0,00
65731	Subv. fonct. état	0,00	0,00	0,00	0,00	0,00	0,00	0,00	0,00
65733	Subv. fonct. départements	0,00	0,00	0,00	0,00	0,00	0,00	0,00	0,00
65748	Subv.fonct.autres personnes droit privé	0,00	0,00	0,00	0,00	66 400,00	0,00	0,00	0,00
<b>RECETTES</b>		<b>0,00</b>	<b>0,00</b>	<b>0,00</b>	<b>186 438,50</b>	<b>0,00</b>	<b>0,00</b>	<b>0,00</b>	<b>0,00</b>
70323	Red. occupation dom. public coll. unique	0,00	0,00	0,00	0,00	0,00	0,00	0,00	0,00
70878	Remb. frais par des tiers	0,00	0,00	0,00	7 349,69	0,00	0,00	0,00	0,00
7328	Autres fiscalités reversées	0,00	0,00	0,00	1 849,00	0,00	0,00	0,00	0,00
74718	Autres participations Etat	0,00	0,00	0,00	0,00	0,00	0,00	0,00	0,00
74788	Autres	0,00	0,00	0,00	92 625,00	0,00	0,00	0,00	0,00
752	Revenus des immeubles	0,00	0,00	0,00	57 552,76	0,00	0,00	0,00	0,00
75813	Redev. fermiers et concessionnaires	0,00	0,00	0,00	0,00	0,00	0,00	0,00	0,00
7588	Autres produits divers gestion courante	0,00	0,00	0,00	27 062,05	0,00	0,00	0,00	0,00

(1) Détailler conformément au plan de comptes.

<b>IV – ANNEXES</b>	<b>IV</b>
<b>A – PRESENTATION CROISEE – SECTION DE FONCTIONNEMENT – PRESENTATION DETAILLEE</b>	<b>A2.935</b>

## FONCTION 5 – Aménagement des territoires et habitat (suite 2)

Article / compte nature (1)	Libellé	56 Actions en faveur du littoral	57 Techno. de l'information et de la comm.	58 Autres actions		59 Sécurité	TOTAL DU CHAPITRE
				581 Réserves Foncières	588 Autres actions d'aménagement		
<b>DEPENSES</b>		<b>0,00</b>	<b>203 719,63</b>	<b>3 265,00</b>	<b>0,00</b>	<b>0,00</b>	<b>8 511 559,43</b>
60611	Eau et assainissement	0,00	0,00	0,00	0,00	0,00	99,32
60612	Energie - Electricité	0,00	0,00	0,00	0,00	0,00	2 747 265,84
60621	Combustibles	0,00	0,00	0,00	0,00	0,00	3 963,60
60628	Autres fournitures non stockées	0,00	0,00	0,00	0,00	0,00	2 074,56
611	Contrats de prestations de services	0,00	0,00	0,00	0,00	0,00	130 597,51
614	Charges locatives et de copropriété	0,00	0,00	0,00	0,00	0,00	29 425,43
61521	Entretien terrains	0,00	0,00	0,00	0,00	0,00	3 940,80
615231	Entretien, réparations voiries	0,00	0,00	0,00	0,00	0,00	312 433,21
6156	Maintenance	0,00	203 719,63	0,00	0,00	0,00	1 284 916,50
617	Etudes et recherches	0,00	0,00	0,00	0,00	0,00	5 184,00
6182	Documentation générale et technique	0,00	0,00	0,00	0,00	0,00	8 165,44
6188	Autres frais divers	0,00	0,00	0,00	0,00	0,00	165,94
6228	Divers	0,00	0,00	0,00	0,00	0,00	10 063,90
6231	Annonces et insertions	0,00	0,00	0,00	0,00	0,00	3 282,45
6236	Catalogues et imprimés	0,00	0,00	0,00	0,00	0,00	2 853,60
6281	Concours divers (cotisations)	0,00	0,00	0,00	0,00	0,00	1 800,00
62875	Remb. frais aux communes membres du GFP	0,00	0,00	0,00	0,00	0,00	157 848,54
6288	Autres services extérieurs	0,00	0,00	0,00	0,00	0,00	47 596,80
6331	Versement de transport	0,00	0,00	0,00	0,00	0,00	36 185,17
6332	Cotisations versées au F.N.A.L.	0,00	0,00	0,00	0,00	0,00	9 046,81
6336	Cotisations CNFPT et CDGFPT	0,00	0,00	0,00	0,00	0,00	17 187,82
6338	Autres impôts, taxes sur rémunérations	0,00	0,00	0,00	0,00	0,00	5 427,72
63512	Taxes foncières	0,00	0,00	3 265,00	0,00	0,00	106 353,01
64111	Rémunération principale titulaires	0,00	0,00	0,00	0,00	0,00	1 674 196,51
64112	SFT, indemnité de résidence	0,00	0,00	0,00	0,00	0,00	13 285,89
64113	NBI	0,00	0,00	0,00	0,00	0,00	8 990,09
64118	Autres indemnités	0,00	0,00	0,00	0,00	0,00	540 217,89

Article / compte nature (1)	Libellé	56 Actions en faveur du littoral	57 Techno. de l'information et de la comm.	58 Autres actions		59 Sécurité	TOTAL DU CHAPITRE
				581 Réserves Foncières	588 Autres actions d'aménagement		
64131	Rémunérations	0,00	0,00	0,00	0,00	0,00	107 783,49
64132	SFT, indemnité de résidence	0,00	0,00	0,00	0,00	0,00	836,57
64138	Primes et autres indemnités	0,00	0,00	0,00	0,00	0,00	20 941,43
6414	Personnel rémunéré à la vacation	0,00	0,00	0,00	0,00	0,00	3 564,22
6451	Cotisations à l'U.R.S.S.A.F.	0,00	0,00	0,00	0,00	0,00	294 455,66
6453	Cotisations aux caisses de retraites	0,00	0,00	0,00	0,00	0,00	535 275,92
6454	Cotisations aux A.S.S.E.D.I.C.	0,00	0,00	0,00	0,00	0,00	6 216,42
6458	Cotis. aux autres organismes sociaux	0,00	0,00	0,00	0,00	0,00	6 657,70
6474	Versement aux autres oeuvres sociales	0,00	0,00	0,00	0,00	0,00	21 912,27
65541	Compens. versée Région (loi NOTRe)	0,00	0,00	0,00	0,00	0,00	193 771,00
65731	Subv. fonct. état	0,00	0,00	0,00	0,00	0,00	25 000,00
65733	Subv. fonct. départements	0,00	0,00	0,00	0,00	0,00	2 565,00
65748	Subv.fonct.autres personnes droit privé	0,00	0,00	0,00	0,00	0,00	130 011,40
<b>RECETTES</b>		<b>0,00</b>	<b>0,00</b>	<b>3 265,00</b>	<b>0,00</b>	<b>0,00</b>	<b>817 333,19</b>
70323	Red. occupation dom. public coll. unique	0,00	0,00	0,00	0,00	0,00	165 159,98
70878	Remb. frais par des tiers	0,00	0,00	0,00	0,00	0,00	81 639,40
7328	Autres fiscalités reversées	0,00	0,00	0,00	0,00	0,00	1 849,00
74718	Autres participations Etat	0,00	0,00	0,00	0,00	0,00	12 425,00
74788	Autres	0,00	0,00	0,00	0,00	0,00	205 973,00
752	Revenus des immeubles	0,00	0,00	0,00	0,00	0,00	57 552,76
75813	Redev. fermiers et concessionnaires	0,00	0,00	0,00	0,00	0,00	200 407,00
7588	Autres produits divers gestion courante	0,00	0,00	3 265,00	0,00	0,00	92 327,05

(1) Détailler conformément au plan de comptes.

<b>IV – ANNEXES</b>	<b>IV</b>
<b>A – PRESENTATION CROISEE – SECTION DE FONCTIONNEMENT – PRESENTATION DETAILLEE</b>	<b>A2.936</b>

## FONCTION 6 – Action économique

Article / compte nature (1)	Libellé	60 Services communs	61 Interventions économiques transversales	62 Structure d'animation et de dév. éco.	63 Actions sectorielles			
					631 Agriculture, pêche et agro-alimentaire		632 Industrie, commerce et artisanat	633 Développement touristique
					6311 Laboratoire	6312 Autres		
<b>DEPENSES</b>		<b>1 693 101,01</b>	<b>0,00</b>	<b>307 542,44</b>	<b>0,00</b>	<b>132 348,00</b>	<b>0,00</b>	<b>2 045 945,65</b>
60611	Eau et assainissement	44,24	0,00	0,00	0,00	0,00	0,00	0,00
60612	Energie - Electricité	79 509,66	0,00	0,00	0,00	0,00	0,00	0,00
60628	Autres fournitures non stockées	1 391,26	0,00	0,00	0,00	0,00	0,00	0,00
611	Contrats de prestations de services	23 600,00	0,00	0,00	0,00	78 960,00	0,00	0,00
6132	Locations immobilières	0,00	0,00	0,00	0,00	0,00	0,00	0,00
61358	Autres	3 470,32	0,00	0,00	0,00	0,00	0,00	0,00
614	Charges locatives et de copropriété	3 709,96	0,00	0,00	0,00	0,00	0,00	0,00
6156	Maintenance	34 374,07	0,00	0,00	0,00	0,00	0,00	0,00
617	Etudes et recherches	0,00	0,00	0,00	0,00	18 888,00	0,00	51 510,00
6188	Autres frais divers	18 450,00	0,00	0,00	0,00	0,00	0,00	0,00
62268	Autres honoraires, conseils	0,00	0,00	0,00	0,00	0,00	0,00	0,00
6231	Annonces et insertions	0,00	0,00	0,00	0,00	0,00	0,00	0,00
6236	Catalogues et imprimés	0,00	0,00	0,00	0,00	0,00	0,00	0,00
6238	Divers	0,00	0,00	0,00	0,00	0,00	0,00	0,00
6281	Concours divers (cotisations)	280 000,00	0,00	0,00	0,00	0,00	0,00	0,00
6283	Frais de nettoyage des locaux	35 976,00	0,00	0,00	0,00	0,00	0,00	0,00
6331	Versement de transport	117,48	0,00	4 106,10	0,00	0,00	0,00	0,00
6332	Cotisations versées au F.N.A.L.	29,36	0,00	1 026,50	0,00	0,00	0,00	0,00
6336	Cotisations CNFPT et CDGFPT	29,36	0,00	1 950,34	0,00	0,00	0,00	0,00
6338	Autres impôts, taxes sur rémunérations	17,65	0,00	615,96	0,00	0,00	0,00	0,00
63512	Taxes foncières	21 742,00	0,00	0,00	0,00	0,00	0,00	0,00
64111	Rémunération principale titulaires	0,00	0,00	40 148,50	0,00	0,00	0,00	0,00
64112	SFT, indemnité de résidence	0,00	0,00	442,74	0,00	0,00	0,00	0,00
64118	Autres indemnités	0,00	0,00	9 700,64	0,00	0,00	0,00	0,00
64131	Rémunérations	0,00	0,00	124 226,32	0,00	0,00	0,00	0,00
64132	SFT, indemnité de résidence	0,00	0,00	3 867,94	0,00	0,00	0,00	0,00
64138	Primes et autres indemnités	0,00	0,00	36 178,78	0,00	0,00	0,00	0,00

Article / compte nature (1)	Libellé	60 Services communs	61 Interventions économiques transversales	62 Structure d'animation et de dév. éco.	63 Actions sectorielles			
					631 Agriculture, pêche et agro-alimentaire		632 Industrie, commerce et artisanat	633 Développement touristique
					6311 Laboratoire	6312 Autres		
6414	Personnel rémunéré à la vacation	0,00	0,00	1 687,31	0,00	0,00	0,00	0,00
64162	Emplois d'avenir	5 694,43	0,00	0,00	0,00	0,00	0,00	0,00
6451	Cotisations à l'U.R.S.S.A.F.	114,10	0,00	50 696,98	0,00	0,00	0,00	0,00
6453	Cotisations aux caisses de retraites	246,73	0,00	23 528,40	0,00	0,00	0,00	0,00
6454	Cotisations aux A.S.S.E.D.I.C.	293,74	0,00	7 707,19	0,00	0,00	0,00	0,00
6458	Cotis. aux autres organismes sociaux	0,00	0,00	160,60	0,00	0,00	0,00	0,00
6474	Versement aux autres oeuvres sociales	180,65	0,00	1 498,14	0,00	0,00	0,00	0,00
657381	Subv. fonct. autres EPL	52 150,00	0,00	0,00	0,00	0,00	0,00	0,00
657382	Subv. fonct. organismes publics divers	116 110,00	0,00	0,00	0,00	0,00	0,00	0,00
65748	Subv.fonct.autres personnes droit privé	1 015 850,00	0,00	0,00	0,00	34 500,00	0,00	0,00
73918	Autres revers. et restit. / fisc. locale	0,00	0,00	0,00	0,00	0,00	0,00	1 994 435,65
<b>RECETTES</b>		<b>241 036,33</b>	<b>0,00</b>	<b>0,00</b>	<b>0,00</b>	<b>0,00</b>	<b>0,00</b>	<b>1 923 326,15</b>
731721	Taxe de séjour	0,00	0,00	0,00	0,00	0,00	0,00	1 923 326,15
74718	Autres participations Etat	0,00	0,00	0,00	0,00	0,00	0,00	0,00
7472	Participation régions	89 900,00	0,00	0,00	0,00	0,00	0,00	0,00
752	Revenus des immeubles	80 438,67	0,00	0,00	0,00	0,00	0,00	0,00
7588	Autres produits divers gestion courante	70 697,66	0,00	0,00	0,00	0,00	0,00	0,00

(1) Détailler conformément au plan de comptes.

<b>IV – ANNEXES</b>	<b>IV</b>
<b>A – PRESENTATION CROISEE – SECTION DE FONCTIONNEMENT – PRESENTATION DETAILLEE</b>	<b>A2.936</b>

## FONCTION 6 – Action économique (suite)

Article / compte nature (1)	Libellé	64 Rayonnement, attractivité du territoire	65 Insertion éco. et éco.sociale, solidaire	66 Maintien et dév. des services publics	67 Recherche et innovation	68 Autres actions	TOTAL DU CHAPITRE
<b>DEPENSES</b>		<b>398 062,05</b>	<b>0,00</b>	<b>0,00</b>	<b>0,00</b>	<b>0,00</b>	<b>4 576 999,15</b>
60611	Eau et assainissement	0,00	0,00	0,00	0,00	0,00	44,24
60612	Energie - Electricité	0,00	0,00	0,00	0,00	0,00	79 509,66
60628	Autres fournitures non stockées	0,00	0,00	0,00	0,00	0,00	1 391,26
611	Contrats de prestations de services	0,00	0,00	0,00	0,00	0,00	102 560,00
6132	Locations immobilières	46 499,00	0,00	0,00	0,00	0,00	46 499,00
61358	Autres	0,00	0,00	0,00	0,00	0,00	3 470,32
614	Charges locatives et de copropriété	0,00	0,00	0,00	0,00	0,00	3 709,96
6156	Maintenance	0,00	0,00	0,00	0,00	0,00	34 374,07
617	Etudes et recherches	0,00	0,00	0,00	0,00	0,00	70 398,00
6188	Autres frais divers	0,00	0,00	0,00	0,00	0,00	18 450,00
62268	Autres honoraires, conseils	26 880,00	0,00	0,00	0,00	0,00	26 880,00
6231	Annonces et insertions	52 982,40	0,00	0,00	0,00	0,00	52 982,40
6236	Catalogues et imprimés	70 919,78	0,00	0,00	0,00	0,00	70 919,78
6238	Divers	200 780,87	0,00	0,00	0,00	0,00	200 780,87
6281	Concours divers (cotisations)	0,00	0,00	0,00	0,00	0,00	280 000,00
6283	Frais de nettoyage des locaux	0,00	0,00	0,00	0,00	0,00	35 976,00
6331	Versement de transport	0,00	0,00	0,00	0,00	0,00	4 223,58
6332	Cotisations versées au F.N.A.L.	0,00	0,00	0,00	0,00	0,00	1 055,86
6336	Cotisations CNFPT et CDGFPT	0,00	0,00	0,00	0,00	0,00	1 979,70
6338	Autres impôts, taxes sur rémunérations	0,00	0,00	0,00	0,00	0,00	633,61
63512	Taxes foncières	0,00	0,00	0,00	0,00	0,00	21 742,00
64111	Rémunération principale titulaires	0,00	0,00	0,00	0,00	0,00	40 148,50
64112	SFT, indemnité de résidence	0,00	0,00	0,00	0,00	0,00	442,74
64118	Autres indemnités	0,00	0,00	0,00	0,00	0,00	9 700,64
64131	Rémunérations	0,00	0,00	0,00	0,00	0,00	124 226,32
64132	SFT, indemnité de résidence	0,00	0,00	0,00	0,00	0,00	3 867,94
64138	Primes et autres indemnités	0,00	0,00	0,00	0,00	0,00	36 178,78
6414	Personnel rémunéré à la vacation	0,00	0,00	0,00	0,00	0,00	1 687,31



Article / compte nature (1)	Libellé	64 Rayonnement, attractivité du territoire	65 Insertion éco. et éco.sociale, solidaire	66 Maintien et dév. des services publics	67 Recherche et innovation	68 Autres actions	TOTAL DU CHAPITRE
64162	Emplois d'avenir	0,00	0,00	0,00	0,00	0,00	5 694,43
6451	Cotisations à l'U.R.S.S.A.F.	0,00	0,00	0,00	0,00	0,00	50 811,08
6453	Cotisations aux caisses de retraites	0,00	0,00	0,00	0,00	0,00	23 775,13
6454	Cotisations aux A.S.S.E.D.I.C.	0,00	0,00	0,00	0,00	0,00	8 000,93
6458	Cotis. aux autres organismes sociaux	0,00	0,00	0,00	0,00	0,00	160,60
6474	Versement aux autres oeuvres sociales	0,00	0,00	0,00	0,00	0,00	1 678,79
657381	Subv. fonct. autres EPL	0,00	0,00	0,00	0,00	0,00	52 150,00
657382	Subv. fonct. organismes publics divers	0,00	0,00	0,00	0,00	0,00	116 110,00
65748	Subv.fonct.autres personnes droit privé	0,00	0,00	0,00	0,00	0,00	1 050 350,00
73918	Autres revers. et restit. / fisc. locale	0,00	0,00	0,00	0,00	0,00	1 994 435,65
<b>RÉCETTES</b>		<b>0,00</b>	<b>0,00</b>	<b>0,00</b>	<b>199 550,00</b>	<b>0,00</b>	<b>2 363 912,48</b>
731721	Taxe de séjour	0,00	0,00	0,00	0,00	0,00	1 923 326,15
74718	Autres participations Etat	0,00	0,00	0,00	199 550,00	0,00	199 550,00
7472	Participation régions	0,00	0,00	0,00	0,00	0,00	89 900,00
752	Revenus des immeubles	0,00	0,00	0,00	0,00	0,00	80 438,67
7588	Autres produits divers gestion courante	0,00	0,00	0,00	0,00	0,00	70 697,66

(1) Détailler conformément au plan de comptes.

<b>IV – ANNEXES</b>	<b>IV</b>
<b>A – PRESENTATION CROISEE – SECTION DE FONCTIONNEMENT – PRESENTATION DETAILLEE</b>	<b>A2.937</b>

## FONCTION 7 – Environnement

Article / compte nature (1)	Libellé	70 Services communs	71 Actions transversales	72 Actions déchets et propreté urbaine					
				720 Services communs collecte et propreté	721 Collecte et traitement des déchets			722 Propreté urbaine	
					7211 Actions prévention et sensibilisation	7212 Collecte des déchets	7213 Tri, valorisation, traitement déchets	7221 Actions prévention et sensibilisation	7222 Action propreté urbaine et nettoiemnt
<b>DEPENSES</b>		<b>125 931,72</b>	<b>417 457,88</b>	<b>0,00</b>	<b>300,00</b>	<b>13 681,36</b>	<b>20 816 572,13</b>	<b>0,00</b>	<b>3 799 542,65</b>
60611	Eau et assainissement	0,00	0,00	0,00	0,00	0,00	359 088,94	0,00	0,00
60612	Energie - Electricité	0,00	0,00	0,00	0,00	0,00	578 370,58	0,00	0,00
60618	Autres fournitures non stockables	0,00	0,00	0,00	0,00	0,00	159 859,00	0,00	0,00
60622	Carburants	0,00	0,00	0,00	0,00	0,00	3 216,48	0,00	0,00
60623	Alimentation	0,00	0,00	0,00	0,00	0,00	710,48	0,00	0,00
60628	Autres fournitures non stockées	0,00	0,00	0,00	0,00	0,00	5 633,20	0,00	88 622,92
60631	Fournitures d'entretien	0,00	0,00	0,00	0,00	0,00	6 154,96	0,00	0,00
60632	Fournitures de petit équipement	0,00	0,00	0,00	0,00	0,00	108 456,37	0,00	5 520,28
60636	Habillement et vêtements de travail	0,00	0,00	0,00	0,00	0,00	18 970,74	0,00	0,00
6064	Fournitures administratives	0,00	0,00	0,00	0,00	0,00	2 372,41	0,00	0,00
6068	Autres matières et fournitures	0,00	0,00	0,00	0,00	0,00	302 113,42	0,00	0,00
611	Contrats de prestations de services	0,00	0,00	0,00	0,00	13 681,36	14 499 533,50	0,00	1 378 895,24
61358	Autres	0,00	0,00	0,00	0,00	0,00	18 736,12	0,00	0,00
61521	Entretien terrains	0,00	0,00	0,00	0,00	0,00	40 932,41	0,00	0,00
615221	Entretien, réparations bâtiments publics	0,00	0,00	0,00	0,00	0,00	11 861,56	0,00	0,00
615231	Entretien, réparations voiries	0,00	0,00	0,00	0,00	0,00	4 209,05	0,00	0,00
61551	Entretien matériel roulant	0,00	0,00	0,00	0,00	0,00	18 084,01	0,00	0,00
61558	Entretien autres biens mobiliers	0,00	0,00	0,00	0,00	0,00	148 073,75	0,00	0,00
6156	Maintenance	0,00	7 688,43	0,00	0,00	0,00	200 766,38	0,00	0,00
6161	Multirisques	0,00	0,00	0,00	0,00	0,00	279 238,53	0,00	0,00
617	Etudes et recherches	0,00	47 700,00	0,00	0,00	0,00	0,00	0,00	0,00
6188	Autres frais divers	0,00	0,00	0,00	0,00	0,00	220 926,14	0,00	0,00
6225	Indemnités aux comptable et régisseurs	0,00	0,00	0,00	0,00	0,00	346,16	0,00	0,00
62268	Autres honoraires, conseils	0,00	0,00	0,00	0,00	0,00	43 725,00	0,00	0,00
6228	Divers	0,00	0,00	0,00	0,00	0,00	1 170,10	0,00	0,00
6236	Catalogues et imprimés	0,00	0,00	0,00	0,00	0,00	6 461,06	0,00	0,00

Article / compte nature (1)	Libellé	70 Services communs	71 Actions transversales	72 Actions déchets et propreté urbaine					
				720 Services communs collecte et propreté	721 Collecte et traitement des déchets			722 Propreté urbaine	
					7211 Actions prévention et sensibilisation	7212 Collecte des déchets	7213 Tri, valorisation, traitement déchets	7221 Actions prévention et sensibilisation	7222 Action propreté urbaine et nettoiemnt
6238	Divers	0,00	0,00	0,00	0,00	0,00	4 784,00	0,00	0,00
6241	Transports de biens	0,00	0,00	0,00	0,00	0,00	1 793,29	0,00	0,00
6262	Frais de télécommunications	0,00	0,00	0,00	0,00	0,00	30 902,71	0,00	0,00
6281	Concours divers (cotisations)	0,00	0,00	0,00	0,00	0,00	5 740,00	0,00	0,00
62875	Remb. frais aux communes membres du GFP	0,00	0,00	0,00	0,00	0,00	154,54	0,00	0,00
6288	Autres services extérieures	0,00	0,00	0,00	0,00	0,00	1 363 235,25	0,00	0,00
6331	Versement de transport	1 769,40	0,00	0,00	0,00	0,00	19 959,36	0,00	24 560,04
6332	Cotisations versées au F.N.A.L.	442,32	0,00	0,00	0,00	0,00	4 989,87	0,00	6 139,83
6336	Cotisations CNFPT et CDGFPT	840,48	0,00	0,00	0,00	0,00	9 480,70	0,00	11 665,87
6338	Autres impôts, taxes sur rémunérations	265,44	0,00	0,00	0,00	0,00	2 993,74	0,00	3 683,78
63512	Taxes foncières	0,00	0,00	0,00	0,00	0,00	13 490,00	0,00	0,00
637	Autres impôts, taxes (autres organismes)	0,00	0,00	0,00	0,00	0,00	455 656,52	0,00	0,00
64111	Rémunération principale titulaires	0,00	0,00	0,00	0,00	0,00	862 683,72	0,00	1 221 209,49
64112	SFT, indemnité de résidence	0,00	0,00	0,00	0,00	0,00	12 930,15	0,00	13 759,99
64113	NBI	0,00	0,00	0,00	0,00	0,00	1 658,84	0,00	6 314,40
64118	Autres indemnités	0,00	0,00	0,00	0,00	0,00	326 351,65	0,00	415 854,16
64131	Rémunérations	59 718,72	0,00	0,00	0,00	0,00	90 209,02	0,00	12 183,60
64132	SFT, indemnité de résidence	0,00	0,00	0,00	0,00	0,00	0,00	0,00	1 468,48
64138	Primes et autres indemnités	28 444,44	0,00	0,00	0,00	0,00	44 189,32	0,00	4 524,92
6414	Personnel rémunéré à la vacation	0,00	3 469,45	0,00	0,00	0,00	1 535,63	0,00	0,00
6451	Cotisations à l'U.R.S.S.A.F.	22 144,08	0,00	0,00	0,00	0,00	166 060,49	0,00	188 547,64
6453	Cotisations aux caisses de retraites	7 785,48	0,00	0,00	0,00	0,00	283 495,33	0,00	389 491,05
6454	Cotisations aux A.S.S.E.D.I.C.	4 213,44	0,00	0,00	0,00	0,00	6 494,68	0,00	942,16
6458	Cotis. aux autres organismes sociaux	0,00	0,00	0,00	0,00	0,00	3 450,69	0,00	4 884,71
6474	Versement aux autres oeuvres sociales	307,92	0,00	0,00	0,00	0,00	12 804,16	0,00	21 274,09
6475	Médecine du travail, pharmacie	0,00	0,00	0,00	0,00	0,00	350,33	0,00	0,00
657341	Subv. fonct. communes membres du GFP	0,00	0,00	0,00	0,00	0,00	0,00	0,00	0,00
657381	Subv. fonct. autres EPL	0,00	358 000,00	0,00	0,00	0,00	0,00	0,00	0,00
65748	Subv.fonct.autres personnes droit privé	0,00	600,00	0,00	300,00	0,00	0,00	0,00	0,00
673	Titres annulés (sur exercices antérieurs	0,00	0,00	0,00	0,00	0,00	52 167,79	0,00	0,00
<b>RECETTES</b>		<b>0,00</b>	<b>0,00</b>	<b>0,00</b>	<b>0,00</b>	<b>0,00</b>	<b>36 236 192,57</b>	<b>0,00</b>	<b>0,00</b>
70323	Red. occupation dom. public coll. unique	0,00	0,00	0,00	0,00	0,00	0,00	0,00	0,00
70612	Redevance spéciale enlèvement ordures	0,00	0,00	0,00	0,00	0,00	2 347 002,48	0,00	0,00

Article / compte nature (1)	Libellé	70 Services communs	71 Actions transversales	72 Actions déchets et propreté urbaine					
				720 Services communs collecte et propreté	721 Collecte et traitement des déchets			722 Propreté urbaine	
					7211 Actions prévention et sensibilisation	7212 Collecte des déchets	7213 Tri, valorisation, traitement déchets	7221 Actions prévention et sensibilisation	7222 Action propreté urbaine et nettoiemnt
70688	Autres prestations de services	0,00	0,00	0,00	0,00	0,00	2 849 559,29	0,00	0,00
70841	Mise à dispo personnel BA,régie,CCAS,CDE	0,00	0,00	0,00	0,00	0,00	242 965,12	0,00	0,00
70872	Remb.frais par budgets annexes et régies	0,00	0,00	0,00	0,00	0,00	1 939 232,22	0,00	0,00
70878	Remb. frais par des tiers	0,00	0,00	0,00	0,00	0,00	24 255,59	0,00	0,00
7088	Produits activités annexes (abonnements)	0,00	0,00	0,00	0,00	0,00	1 687 320,18	0,00	0,00
73133	Taxe enlèvement ordures ménagères et ass	0,00	0,00	0,00	0,00	0,00	23 369 639,00	0,00	0,00
73138	Autre taxe liée urbanis, déchets et env	0,00	0,00	0,00	0,00	0,00	54 602,00	0,00	0,00
74741	Participation communes membres du GFP	0,00	0,00	0,00	0,00	0,00	0,00	0,00	0,00
74788	Autres	0,00	0,00	0,00	0,00	0,00	3 698 534,49	0,00	0,00
752	Revenus des immeubles	0,00	0,00	0,00	0,00	0,00	2 652,00	0,00	0,00
75813	Redev. fermiers et concessionnaires	0,00	0,00	0,00	0,00	0,00	0,00	0,00	0,00
7588	Autres produits divers gestion courante	0,00	0,00	0,00	0,00	0,00	5 000,00	0,00	0,00
775	Produits des cessions d'immobilisations	0,00	0,00	0,00	0,00	0,00	15 430,20	0,00	0,00

(1) Détailler conformément au plan de comptes.

<b>IV – ANNEXES</b>	<b>IV</b>
<b>A – PRESENTATION CROISEE – SECTION DE FONCTIONNEMENT – PRESENTATION DETAILLEE</b>	<b>A2.937</b>

## FONCTION 7 – Environnement (suite 1)

Article / compte nature (1)	Libellé	73					74 Politique de l'air
		Actions en matière de gestion des eaux					
		731 Politique de l'eau	732 Eau potable	733 Assainissement	734 Eaux pluviales	735 Lutte contre les inondations	
<b>DEPENSES</b>		<b>334 446,10</b>	<b>0,00</b>	<b>0,00</b>	<b>1 140 661,60</b>	<b>0,00</b>	<b>0,00</b>
60611	Eau et assainissement	0,00	0,00	0,00	0,00	0,00	0,00
60612	Energie - Electricité	0,00	0,00	0,00	214,65	0,00	0,00
60618	Autres fournitures non stockables	0,00	0,00	0,00	0,00	0,00	0,00
60622	Carburants	0,00	0,00	0,00	0,00	0,00	0,00
60623	Alimentation	0,00	0,00	0,00	0,00	0,00	0,00
60628	Autres fournitures non stockées	0,00	0,00	0,00	0,00	0,00	0,00
60631	Fournitures d'entretien	0,00	0,00	0,00	0,00	0,00	0,00
60632	Fournitures de petit équipement	0,00	0,00	0,00	1 284,37	0,00	0,00
60636	Habillement et vêtements de travail	0,00	0,00	0,00	0,00	0,00	0,00
6064	Fournitures administratives	0,00	0,00	0,00	0,00	0,00	0,00
6068	Autres matières et fournitures	0,00	0,00	0,00	0,00	0,00	0,00
611	Contrats de prestations de services	0,00	0,00	0,00	951 279,94	0,00	0,00
61358	Autres	0,00	0,00	0,00	0,00	0,00	0,00
61521	Entretien terrains	0,00	0,00	0,00	177 351,11	0,00	0,00
615221	Entretien, réparations bâtiments publics	0,00	0,00	0,00	0,00	0,00	0,00
615231	Entretien, réparations voiries	0,00	0,00	0,00	0,00	0,00	0,00
61551	Entretien matériel roulant	0,00	0,00	0,00	0,00	0,00	0,00
61558	Entretien autres biens mobiliers	0,00	0,00	0,00	0,00	0,00	0,00
6156	Maintenance	0,00	0,00	0,00	0,00	0,00	0,00
6161	Multirisques	0,00	0,00	0,00	0,00	0,00	0,00
617	Etudes et recherches	0,00	0,00	0,00	0,00	0,00	0,00
6188	Autres frais divers	13 197,60	0,00	0,00	5 426,40	0,00	0,00
6225	Indemnités aux comptable et régisseurs	0,00	0,00	0,00	0,00	0,00	0,00
62268	Autres honoraires, conseils	0,00	0,00	0,00	0,00	0,00	0,00
6228	Divers	0,00	0,00	0,00	0,00	0,00	0,00
6236	Catalogues et imprimés	0,00	0,00	0,00	0,00	0,00	0,00
6238	Divers	0,00	0,00	0,00	0,00	0,00	0,00

Article / compte nature (1)	Libellé	73					74
		Actions en matière de gestion des eaux					
		731	732	733	734	735	
		Politique de l'eau	Eau potable	Assainissement	Eaux pluviales	Lutte contre les inondations	Politique de l'air
6241	Transports de biens	0,00	0,00	0,00	0,00	0,00	0,00
6262	Frais de télécommunications	0,00	0,00	0,00	0,00	0,00	0,00
6281	Concours divers (cotisations)	321 248,50	0,00	0,00	0,00	0,00	0,00
62875	Remb. frais aux communes membres du GFP	0,00	0,00	0,00	0,00	0,00	0,00
6288	Autres services extérieurs	0,00	0,00	0,00	0,00	0,00	0,00
6331	Versement de transport	0,00	0,00	0,00	0,00	0,00	0,00
6332	Cotisations versées au F.N.A.L.	0,00	0,00	0,00	0,00	0,00	0,00
6336	Cotisations CNFPT et CDGFPT	0,00	0,00	0,00	0,00	0,00	0,00
6338	Autres impôts, taxes sur rémunérations	0,00	0,00	0,00	0,00	0,00	0,00
63512	Taxes foncières	0,00	0,00	0,00	0,00	0,00	0,00
637	Autres impôts, taxes (autres organismes)	0,00	0,00	0,00	0,00	0,00	0,00
64111	Rémunération principale titulaires	0,00	0,00	0,00	0,00	0,00	0,00
64112	SFT, indemnité de résidence	0,00	0,00	0,00	0,00	0,00	0,00
64113	NBI	0,00	0,00	0,00	0,00	0,00	0,00
64118	Autres indemnités	0,00	0,00	0,00	0,00	0,00	0,00
64131	Rémunérations	0,00	0,00	0,00	0,00	0,00	0,00
64132	SFT, indemnité de résidence	0,00	0,00	0,00	0,00	0,00	0,00
64138	Primes et autres indemnités	0,00	0,00	0,00	0,00	0,00	0,00
6414	Personnel rémunéré à la vacation	0,00	0,00	0,00	0,00	0,00	0,00
6451	Cotisations à l'U.R.S.S.A.F.	0,00	0,00	0,00	0,00	0,00	0,00
6453	Cotisations aux caisses de retraites	0,00	0,00	0,00	0,00	0,00	0,00
6454	Cotisations aux A.S.S.E.D.I.C.	0,00	0,00	0,00	0,00	0,00	0,00
6458	Cotis. aux autres organismes sociaux	0,00	0,00	0,00	0,00	0,00	0,00
6474	Versement aux autres oeuvres sociales	0,00	0,00	0,00	0,00	0,00	0,00
6475	Médecine du travail, pharmacie	0,00	0,00	0,00	0,00	0,00	0,00
657341	Subv. fonct. communes membres du GFP	0,00	0,00	0,00	5 105,13	0,00	0,00
657381	Subv. fonct. autres EPL	0,00	0,00	0,00	0,00	0,00	0,00
65748	Subv.fonct.autres personnes droit privé	0,00	0,00	0,00	0,00	0,00	0,00
673	Titres annulés (sur exercices antérieurs)	0,00	0,00	0,00	0,00	0,00	0,00
<b>RECETTES</b>		<b>0,00</b>	<b>3 021 480,27</b>	<b>2 921 648,73</b>	<b>277 341,02</b>	<b>0,00</b>	<b>0,00</b>
70323	Red. occupation dom. public coll. unique	0,00	3 021 480,27	2 921 648,73	0,00	0,00	0,00
70612	Redevance spéciale enlèvement ordures	0,00	0,00	0,00	0,00	0,00	0,00
70688	Autres prestations de services	0,00	0,00	0,00	0,00	0,00	0,00
70841	Mise à dispo personnel BA,régie,CCAS,CDE	0,00	0,00	0,00	160 337,76	0,00	0,00
70872	Remb.frais par budgets annexes et régies	0,00	0,00	0,00	59 572,94	0,00	0,00

Article / compte nature (1)	Libellé	73 Actions en matière de gestion des eaux					74 Politique de l'air
		731	732	733	734	735	
		Politique de l'eau	Eau potable	Assainissement	Eaux pluviales	Lutte contre les inondations	
70878	Remb. frais par des tiers	0,00	0,00	0,00	0,00	0,00	0,00
7088	Produits activités annexes (abonnements)	0,00	0,00	0,00	0,00	0,00	0,00
73133	Taxe enlèvement ordures ménagères et ass	0,00	0,00	0,00	0,00	0,00	0,00
73138	Autre taxe liée urbanis, déchets et env	0,00	0,00	0,00	0,00	0,00	0,00
74741	Participation communes membres du GFP	0,00	0,00	0,00	57 430,32	0,00	0,00
74788	Autres	0,00	0,00	0,00	0,00	0,00	0,00
752	Revenus des immeubles	0,00	0,00	0,00	0,00	0,00	0,00
75813	Redev. fermiers et concessionnaires	0,00	0,00	0,00	0,00	0,00	0,00
7588	Autres produits divers gestion courante	0,00	0,00	0,00	0,00	0,00	0,00
775	Produits des cessions d'immobilisations	0,00	0,00	0,00	0,00	0,00	0,00

(1) Détailler conformément au plan de comptes.

<b>IV – ANNEXES</b>	<b>IV</b>
<b>A – PRESENTATION CROISEE – SECTION IV DE FONCTIONNEMENT – PRESENTATION DETAILLEE</b>	<b>A2.937</b>

## FONCTION 7 – Environnement (suite 2)

Article / compte nature (1)	Libellé	75 Politique de l'énergie					76 Préserv. patrim. naturel,risques techno.	77 Environnement infrastructures transports	78 Autres actions	TOTAL DU CHAPITRE
		751 Réseaux de chaleur et de froid	752 Energie photovoltaïque	753 Energie éolienne	754 Energie hydraulique	758 Autres actions				
<b>DEPENSES</b>		<b>232 652,00</b>	<b>0,00</b>	<b>0,00</b>	<b>0,00</b>	<b>639 312,21</b>	<b>165 947,00</b>	<b>0,00</b>	<b>99 391,38</b>	<b>27 785 896,03</b>
60611	Eau et assainissement	0,00	0,00	0,00	0,00	0,00	0,00	0,00	0,00	359 088,94
60612	Energie - Electricité	0,00	0,00	0,00	0,00	0,00	0,00	0,00	0,00	578 585,23
60618	Autres fournitures non stockables	0,00	0,00	0,00	0,00	0,00	0,00	0,00	0,00	159 859,00
60622	Carburants	0,00	0,00	0,00	0,00	0,00	0,00	0,00	0,00	3 216,48
60623	Alimentation	0,00	0,00	0,00	0,00	0,00	0,00	0,00	0,00	710,48
60628	Autres fournitures non stockées	0,00	0,00	0,00	0,00	0,00	5 860,58	0,00	0,00	100 116,70
60631	Fournitures d'entretien	0,00	0,00	0,00	0,00	0,00	0,00	0,00	0,00	6 154,96
60632	Fournitures de petit équipement	0,00	0,00	0,00	0,00	0,00	0,00	0,00	0,00	115 261,02
60636	Habillement et vêtements de travail	0,00	0,00	0,00	0,00	0,00	0,00	0,00	0,00	18 970,74
6064	Fournitures administratives	0,00	0,00	0,00	0,00	0,00	0,00	0,00	0,00	2 372,41
6068	Autres matières et fournitures	0,00	0,00	0,00	0,00	0,00	0,00	0,00	0,00	302 113,42
611	Contrats de prestations de services	0,00	0,00	0,00	0,00	0,00	30 086,42	0,00	3 540,00	16 877 016,46
61358	Autres	0,00	0,00	0,00	0,00	0,00	0,00	0,00	0,00	18 736,12
61521	Entretien terrains	0,00	0,00	0,00	0,00	0,00	0,00	0,00	0,00	218 283,52
615221	Entretien, réparations bâtiments publics	0,00	0,00	0,00	0,00	0,00	0,00	0,00	0,00	11 861,56
615231	Entretien, réparations voiries	0,00	0,00	0,00	0,00	0,00	0,00	0,00	0,00	4 209,05
61551	Entretien matériel roulant	0,00	0,00	0,00	0,00	0,00	0,00	0,00	0,00	18 084,01
61558	Entretien autres biens mobiliers	0,00	0,00	0,00	0,00	0,00	0,00	0,00	0,00	148 073,75
6156	Maintenance	0,00	0,00	0,00	0,00	0,00	0,00	0,00	0,00	208 454,81
6161	Multirisques	0,00	0,00	0,00	0,00	0,00	0,00	0,00	0,00	279 238,53
617	Etudes et recherches	0,00	0,00	0,00	0,00	230 517,53	0,00	0,00	95 851,38	374 068,91
6188	Autres frais divers	0,00	0,00	0,00	0,00	451,57	0,00	0,00	0,00	240 001,71
6225	Indemnités aux comptable et régisseurs	0,00	0,00	0,00	0,00	0,00	0,00	0,00	0,00	346,16
62268	Autres honoraires, conseils	0,00	0,00	0,00	0,00	3 846,00	0,00	0,00	0,00	47 571,00
6228	Divers	0,00	0,00	0,00	0,00	0,00	0,00	0,00	0,00	1 170,10
6236	Catalogues et imprimés	0,00	0,00	0,00	0,00	0,00	0,00	0,00	0,00	6 461,06
6238	Divers	0,00	0,00	0,00	0,00	0,00	0,00	0,00	0,00	4 784,00



Article / compte nature (1)	Libellé	75 Politique de l'énergie					76	77	78	TOTAL DU CHAPITRE
		751 Réseaux de chaleur et de froid	752 Energie photovoltaïque	753 Energie éolienne	754 Energie hydraulique	758 Autres actions	Préserv. patrim. naturel,risques techno.	Environnement infrastructures transports	Autres actions	
6241	Transports de biens	0,00	0,00	0,00	0,00	0,00	0,00	0,00	0,00	1 793,29
6262	Frais de télécommunications	0,00	0,00	0,00	0,00	0,00	0,00	0,00	0,00	30 902,71
6281	Concours divers (cotisations)	0,00	0,00	0,00	0,00	0,00	0,00	0,00	0,00	326 988,50
62875	Remb. frais aux communes membres du GFP	0,00	0,00	0,00	0,00	0,00	0,00	0,00	0,00	154,54
6288	Autres services extérieurs	0,00	0,00	0,00	0,00	0,00	0,00	0,00	0,00	1 363 235,25
6331	Versement de transport	0,00	0,00	0,00	0,00	4 538,92	0,00	0,00	0,00	50 827,72
6332	Cotisations versées au F.N.A.L.	0,00	0,00	0,00	0,00	1 134,75	0,00	0,00	0,00	12 706,77
6336	Cotisations CNFPT et CDGFPT	0,00	0,00	0,00	0,00	2 156,15	0,00	0,00	0,00	24 143,20
6338	Autres impôts, taxes sur rémunérations	0,00	0,00	0,00	0,00	680,81	0,00	0,00	0,00	7 623,77
63512	Taxes foncières	232 652,00	0,00	0,00	0,00	0,00	0,00	0,00	0,00	246 142,00
637	Autres impôts, taxes (autres organismes)	0,00	0,00	0,00	0,00	0,00	0,00	0,00	0,00	455 656,52
64111	Rémunération principale titulaires	0,00	0,00	0,00	0,00	178 766,73	0,00	0,00	0,00	2 262 659,94
64112	SFT, indemnité de résidence	0,00	0,00	0,00	0,00	41,22	0,00	0,00	0,00	26 731,36
64113	NBI	0,00	0,00	0,00	0,00	0,00	0,00	0,00	0,00	7 973,24
64118	Autres indemnités	0,00	0,00	0,00	0,00	62 998,98	0,00	0,00	0,00	805 204,79
64131	Rémunérations	0,00	0,00	0,00	0,00	34 123,00	0,00	0,00	0,00	196 234,34
64132	SFT, indemnité de résidence	0,00	0,00	0,00	0,00	25,19	0,00	0,00	0,00	1 493,67
64138	Primes et autres indemnités	0,00	0,00	0,00	0,00	13 853,20	0,00	0,00	0,00	91 011,88
6414	Personnel rémunéré à la vacation	0,00	0,00	0,00	0,00	0,00	0,00	0,00	0,00	5 005,08
6451	Cotisations à l'U.R.S.S.A.F.	0,00	0,00	0,00	0,00	40 370,34	0,00	0,00	0,00	417 122,55
6453	Cotisations aux caisses de retraites	0,00	0,00	0,00	0,00	59 579,32	0,00	0,00	0,00	740 351,18
6454	Cotisations aux A.S.S.E.D.I.C.	0,00	0,00	0,00	0,00	2 328,51	0,00	0,00	0,00	13 978,79
6458	Cotis. aux autres organismes sociaux	0,00	0,00	0,00	0,00	715,14	0,00	0,00	0,00	9 050,54
6474	Versement aux autres oeuvres sociales	0,00	0,00	0,00	0,00	3 184,85	0,00	0,00	0,00	37 571,02
6475	Médecine du travail, pharmacie	0,00	0,00	0,00	0,00	0,00	0,00	0,00	0,00	350,33
657341	Subv. fonct. communes membres du GFP	0,00	0,00	0,00	0,00	0,00	0,00	0,00	0,00	5 105,13
657381	Subv. fonct. autres EPL	0,00	0,00	0,00	0,00	0,00	0,00	0,00	0,00	358 000,00
65748	Subv.fonct.autres personnes droit privé	0,00	0,00	0,00	0,00	0,00	130 000,00	0,00	0,00	130 900,00
673	Titres annulés (sur exercices antérieurs	0,00	0,00	0,00	0,00	0,00	0,00	0,00	0,00	52 167,79
<b>RECETTES</b>		<b>232 652,00</b>	<b>0,00</b>	<b>0,00</b>	<b>0,00</b>	<b>2 515 429,27</b>	<b>0,00</b>	<b>0,00</b>	<b>0,00</b>	<b>45 204 743,86</b>
70323	Red. occupation dom. public coll. unique	0,00	0,00	0,00	0,00	359 530,69	0,00	0,00	0,00	6 302 659,69
70612	Redevance spéciale enlèvement ordures	0,00	0,00	0,00	0,00	0,00	0,00	0,00	0,00	2 347 002,48
70688	Autres prestations de services	0,00	0,00	0,00	0,00	0,00	0,00	0,00	0,00	2 849 559,29
70841	Mise à dispo personnel BA,régie,CCAS,CDE	0,00	0,00	0,00	0,00	0,00	0,00	0,00	0,00	403 302,88

Article / compte nature (1)	Libellé	75 Politique de l'énergie					76 Préserv. patrim. naturel,risques techno.	77 Environnement infrastructures transports	78 Autres actions	TOTAL DU CHAPITRE
		751 Réseaux de chaleur et de froid	752 Energie photovoltaïque	753 Energie éolienne	754 Energie hydraulique	758 Autres actions				
70872	Remb.frais par budgets annexes et régies	0,00	0,00	0,00	0,00	0,00	0,00	0,00	1 998 805,16	
70878	Remb. frais par des tiers	0,00	0,00	0,00	0,00	0,00	0,00	0,00	24 255,59	
7088	Produits activités annexes (abonnements)	0,00	0,00	0,00	0,00	1 329 867,70	0,00	0,00	3 017 187,88	
73133	Taxe enlèvement ordures ménagères et ass	0,00	0,00	0,00	0,00	0,00	0,00	0,00	23 369 639,00	
73138	Autre taxe liée urbanis, déchets et env	0,00	0,00	0,00	0,00	0,00	0,00	0,00	54 602,00	
74741	Participation communes membres du GFP	0,00	0,00	0,00	0,00	0,00	0,00	0,00	57 430,32	
74788	Autres	0,00	0,00	0,00	0,00	0,00	0,00	0,00	3 698 534,49	
752	Revenus des immeubles	0,00	0,00	0,00	0,00	0,00	0,00	0,00	2 652,00	
75813	Redev. fermiers et concessionnaires	0,00	0,00	0,00	0,00	708 244,74	0,00	0,00	708 244,74	
7588	Autres produits divers gestion courante	232 652,00	0,00	0,00	0,00	117 786,14	0,00	0,00	355 438,14	
775	Produits des cessions d'immobilisations	0,00	0,00	0,00	0,00	0,00	0,00	0,00	15 430,20	

(1) Détailler conformément au plan de comptes.

<b>IV – ANNEXES</b>	<b>IV</b>
<b>A – PRESENTATION CROISEE – SECTION DE FONCTIONNEMENT – PRESENTATION DETAILLEE</b>	<b>A2.938</b>

## FONCTION 8 – Transports

Article / compte nature (1)	Libellé	80 Services communs	81 Transports scolaires	82 Transports publics de voyageurs						
				820 Services communs	821 Transport sur route	822 Transport ferroviaire	823 Transport fluvial	824 Transport maritime	825 Transport aérien	828 Autres transports
<b>DEPENSES</b>		<b>505 668,62</b>	<b>0,00</b>	<b>0,00</b>	<b>18 711 054,45</b>	<b>0,00</b>	<b>0,00</b>	<b>0,00</b>	<b>0,00</b>	<b>0,00</b>
60611	Eau et assainissement	0,00	0,00	0,00	0,00	0,00	0,00	0,00	0,00	0,00
60612	Energie - Electricité	0,00	0,00	0,00	639,35	0,00	0,00	0,00	0,00	0,00
60621	Combustibles	0,00	0,00	0,00	0,00	0,00	0,00	0,00	0,00	0,00
60623	Alimentation	0,00	0,00	0,00	0,00	0,00	0,00	0,00	0,00	0,00
60628	Autres fournitures non stockées	0,00	0,00	0,00	0,00	0,00	0,00	0,00	0,00	0,00
60632	Fournitures de petit équipement	0,00	0,00	0,00	0,00	0,00	0,00	0,00	0,00	0,00
60633	Fournitures de voirie	0,00	0,00	0,00	0,00	0,00	0,00	0,00	0,00	0,00
60636	Habillement et vêtements de travail	0,00	0,00	0,00	0,00	0,00	0,00	0,00	0,00	0,00
611	Contrats de prestations de services	0,00	0,00	0,00	21 508,90	0,00	0,00	0,00	0,00	0,00
6132	Locations immobilières	485 000,00	0,00	0,00	0,00	0,00	0,00	0,00	0,00	0,00
61351	Matériel roulant	0,00	0,00	0,00	0,00	0,00	0,00	0,00	0,00	0,00
61521	Entretien terrains	0,00	0,00	0,00	0,00	0,00	0,00	0,00	0,00	0,00
615231	Entretien, réparations voiries	0,00	0,00	0,00	0,00	0,00	0,00	0,00	0,00	0,00
61558	Entretien autres biens mobiliers	0,00	0,00	0,00	0,00	0,00	0,00	0,00	0,00	0,00
6156	Maintenance	0,00	0,00	0,00	0,00	0,00	0,00	0,00	0,00	0,00
617	Etudes et recherches	0,00	0,00	0,00	0,00	0,00	0,00	0,00	0,00	0,00
6236	Catalogues et imprimés	0,00	0,00	0,00	0,00	0,00	0,00	0,00	0,00	0,00
62875	Remb. frais aux communes membres du GFP	20 668,62	0,00	0,00	0,00	0,00	0,00	0,00	0,00	0,00
6331	Versement de transport	0,00	0,00	0,00	2 519,32	0,00	0,00	0,00	0,00	0,00
6332	Cotisations versées au F.N.A.L.	0,00	0,00	0,00	629,79	0,00	0,00	0,00	0,00	0,00
6336	Cotisations CNFPT et CDGFPT	0,00	0,00	0,00	1 196,74	0,00	0,00	0,00	0,00	0,00
6338	Autres impôts, taxes sur rémunérations	0,00	0,00	0,00	377,92	0,00	0,00	0,00	0,00	0,00
64111	Rémunération principale titulaires	0,00	0,00	0,00	19 157,50	0,00	0,00	0,00	0,00	0,00
64112	SFT, indemnité de résidence	0,00	0,00	0,00	3 772,44	0,00	0,00	0,00	0,00	0,00
64113	NBI	0,00	0,00	0,00	0,00	0,00	0,00	0,00	0,00	0,00
64118	Autres indemnités	0,00	0,00	0,00	3 577,50	0,00	0,00	0,00	0,00	0,00
64131	Rémunérations	0,00	0,00	0,00	56 569,56	0,00	0,00	0,00	0,00	0,00
64132	SFT, indemnité de résidence	0,00	0,00	0,00	2 985,48	0,00	0,00	0,00	0,00	0,00

Article / compte nature (1)	Libellé	80 Services communs	81 Transports scolaires	82 Transports publics de voyageurs						
				820	821	822	823	824	825	828
				Services communs	Transport sur route	Transport ferroviaire	Transport fluvial	Transport maritime	Transport aérien	Autres transports
64138	Primes et autres indemnités	0,00	0,00	0,00	46 335,39	0,00	0,00	0,00	0,00	0,00
6451	Cotisations à l'U.R.S.S.A.F.	0,00	0,00	0,00	31 884,37	0,00	0,00	0,00	0,00	0,00
6453	Cotisations aux caisses de retraites	0,00	0,00	0,00	12 887,77	0,00	0,00	0,00	0,00	0,00
6454	Cotisations aux A.S.S.E.D.I.C.	0,00	0,00	0,00	5 076,90	0,00	0,00	0,00	0,00	0,00
6458	Cotis. aux autres organismes sociaux	0,00	0,00	0,00	76,64	0,00	0,00	0,00	0,00	0,00
6472	Prestations familiales directes	0,00	0,00	0,00	0,00	0,00	0,00	0,00	0,00	0,00
6474	Versement aux autres oeuvres sociales	0,00	0,00	0,00	1 858,88	0,00	0,00	0,00	0,00	0,00
6573641	Subv fonct bud ann. et régies(auton fin)	0,00	0,00	0,00	18 500 000,00	0,00	0,00	0,00	0,00	0,00
<b>RECETTES</b>		<b>0,00</b>	<b>0,00</b>	<b>0,00</b>	<b>190 403,58</b>	<b>0,00</b>	<b>0,00</b>	<b>0,00</b>	<b>0,00</b>	<b>0,00</b>
70321	Stationnement et location voie publique	0,00	0,00	0,00	0,00	0,00	0,00	0,00	0,00	0,00
70323	Red. occupation dom. public coll. unique	0,00	0,00	0,00	0,00	0,00	0,00	0,00	0,00	0,00
70383	Redevance de stationnement	0,00	0,00	0,00	0,00	0,00	0,00	0,00	0,00	0,00
70384	Forfait de post-stationnement	0,00	0,00	0,00	0,00	0,00	0,00	0,00	0,00	0,00
70841	Mise à dispo personnel BA,régie,CCAS,CDE	0,00	0,00	0,00	190 403,58	0,00	0,00	0,00	0,00	0,00
73155	Droits de stationnement	0,00	0,00	0,00	0,00	0,00	0,00	0,00	0,00	0,00
7588	Autres produits divers gestion courante	0,00	0,00	0,00	0,00	0,00	0,00	0,00	0,00	0,00

(1) Détailler conformément au plan de comptes.

<b>IV – ANNEXES</b>	<b>IV</b>
<b>A – PRESENTATION CROISEE – SECTION DE FONCTIONNEMENT – PRESENTATION DETAILLEE</b>	<b>A2.938</b>

## FONCTION 8 – Transports (suite 1)

Article / compte nature (1)	Libellé	83						
		Transports de marchandises						
		830	831	832	833	834	835	838
		Services communs	Fret routier	Fret ferroviaire	Fret fluvial	Fret maritime	Fret aérien	Autres transports
	<b>DEPENSES</b>	<b>0,00</b>	<b>0,00</b>	<b>0,00</b>	<b>0,00</b>	<b>0,00</b>	<b>0,00</b>	<b>0,00</b>
60611	Eau et assainissement	0,00	0,00	0,00	0,00	0,00	0,00	0,00
60612	Energie - Electricité	0,00	0,00	0,00	0,00	0,00	0,00	0,00
60621	Combustibles	0,00	0,00	0,00	0,00	0,00	0,00	0,00
60623	Alimentation	0,00	0,00	0,00	0,00	0,00	0,00	0,00
60628	Autres fournitures non stockées	0,00	0,00	0,00	0,00	0,00	0,00	0,00
60632	Fournitures de petit équipement	0,00	0,00	0,00	0,00	0,00	0,00	0,00
60633	Fournitures de voirie	0,00	0,00	0,00	0,00	0,00	0,00	0,00
60636	Habillement et vêtements de travail	0,00	0,00	0,00	0,00	0,00	0,00	0,00
611	Contrats de prestations de services	0,00	0,00	0,00	0,00	0,00	0,00	0,00
6132	Locations immobilières	0,00	0,00	0,00	0,00	0,00	0,00	0,00
61351	Matériel roulant	0,00	0,00	0,00	0,00	0,00	0,00	0,00
61521	Entretien terrains	0,00	0,00	0,00	0,00	0,00	0,00	0,00
615231	Entretien, réparations voiries	0,00	0,00	0,00	0,00	0,00	0,00	0,00
61558	Entretien autres biens mobiliers	0,00	0,00	0,00	0,00	0,00	0,00	0,00
6156	Maintenance	0,00	0,00	0,00	0,00	0,00	0,00	0,00
617	Etudes et recherches	0,00	0,00	0,00	0,00	0,00	0,00	0,00
6236	Catalogues et imprimés	0,00	0,00	0,00	0,00	0,00	0,00	0,00
62875	Remb. frais aux communes membres du GFP	0,00	0,00	0,00	0,00	0,00	0,00	0,00
6331	Versement de transport	0,00	0,00	0,00	0,00	0,00	0,00	0,00
6332	Cotisations versées au F.N.A.L.	0,00	0,00	0,00	0,00	0,00	0,00	0,00
6336	Cotisations CNFPT et CDGFPT	0,00	0,00	0,00	0,00	0,00	0,00	0,00
6338	Autres impôts, taxes sur rémunérations	0,00	0,00	0,00	0,00	0,00	0,00	0,00
64111	Rémunération principale titulaires	0,00	0,00	0,00	0,00	0,00	0,00	0,00
64112	SFT, indemnité de résidence	0,00	0,00	0,00	0,00	0,00	0,00	0,00
64113	NBI	0,00	0,00	0,00	0,00	0,00	0,00	0,00
64118	Autres indemnités	0,00	0,00	0,00	0,00	0,00	0,00	0,00
64131	Rémunérations	0,00	0,00	0,00	0,00	0,00	0,00	0,00
64132	SFT, indemnité de résidence	0,00	0,00	0,00	0,00	0,00	0,00	0,00

Article / compte nature (1)	Libellé	83						
		Transports de marchandises						
		830 Services communs	831 Fret routier	832 Fret ferroviaire	833 Fret fluvial	834 Fret maritime	835 Fret aérien	838 Autres transports
64138	Primes et autres indemnités	0,00	0,00	0,00	0,00	0,00	0,00	0,00
6451	Cotisations à l'U.R.S.S.A.F.	0,00	0,00	0,00	0,00	0,00	0,00	0,00
6453	Cotisations aux caisses de retraites	0,00	0,00	0,00	0,00	0,00	0,00	0,00
6454	Cotisations aux A.S.S.E.D.I.C.	0,00	0,00	0,00	0,00	0,00	0,00	0,00
6458	Cotis. aux autres organismes sociaux	0,00	0,00	0,00	0,00	0,00	0,00	0,00
6472	Prestations familiales directes	0,00	0,00	0,00	0,00	0,00	0,00	0,00
6474	Versement aux autres oeuvres sociales	0,00	0,00	0,00	0,00	0,00	0,00	0,00
6573641	Subv fonct bud ann. et régies(auton fin)	0,00	0,00	0,00	0,00	0,00	0,00	0,00
<b>RECETTES</b>		<b>0,00</b>	<b>0,00</b>	<b>0,00</b>	<b>0,00</b>	<b>0,00</b>	<b>0,00</b>	<b>0,00</b>
70321	Stationnement et location voie publique	0,00	0,00	0,00	0,00	0,00	0,00	0,00
70323	Red. occupation dom. public coll. unique	0,00	0,00	0,00	0,00	0,00	0,00	0,00
70383	Redevance de stationnement	0,00	0,00	0,00	0,00	0,00	0,00	0,00
70384	Forfait de post-stationnement	0,00	0,00	0,00	0,00	0,00	0,00	0,00
70841	Mise à dispo personnel BA,régie,CCAS,CDE	0,00	0,00	0,00	0,00	0,00	0,00	0,00
73155	Droits de stationnement	0,00	0,00	0,00	0,00	0,00	0,00	0,00
7588	Autres produits divers gestion courante	0,00	0,00	0,00	0,00	0,00	0,00	0,00

(1) Détailler conformément au plan de comptes.

<b>IV – ANNEXES</b>	<b>IV</b>
<b>A – PRESENTATION CROISEE – SECTION DE FONCTIONNEMENT – PRESENTATION DETAILLEE</b>	<b>A2.938</b>

## FONCTION 8 – Transports (suite 2)

Article / compte nature (1)	Libellé	84 Voirie							
		841 Voirie nationale	842 Voirie régionale	843 Voirie départementale	844 Voirie métropolitaine	845 Voirie communale	846 Viabilité hivernale et aléas climatiques	847 Equipements de voirie	849 Sécurité routière
<b>DEPENSES</b>		<b>0,00</b>	<b>0,00</b>	<b>0,00</b>	<b>9 773 482,58</b>	<b>0,00</b>	<b>0,00</b>	<b>237 606,26</b>	<b>0,00</b>
60611	Eau et assainissement	0,00	0,00	0,00	27 582,78	0,00	0,00	0,00	0,00
60612	Energie - Electricité	0,00	0,00	0,00	2 000,00	0,00	0,00	68 000,00	0,00
60621	Combustibles	0,00	0,00	0,00	3 411,91	0,00	0,00	0,00	0,00
60623	Alimentation	0,00	0,00	0,00	1 028,76	0,00	0,00	0,00	0,00
60628	Autres fournitures non stockées	0,00	0,00	0,00	134 396,00	0,00	0,00	0,00	0,00
60632	Fournitures de petit équipement	0,00	0,00	0,00	15 737,76	0,00	0,00	711,00	0,00
60633	Fournitures de voirie	0,00	0,00	0,00	64 591,32	0,00	0,00	0,00	0,00
60636	Habillement et vêtements de travail	0,00	0,00	0,00	19 904,30	0,00	0,00	0,00	0,00
611	Contrats de prestations de services	0,00	0,00	0,00	2 186 420,23	0,00	0,00	0,00	0,00
6132	Locations immobilières	0,00	0,00	0,00	0,00	0,00	0,00	0,00	0,00
61351	Matériel roulant	0,00	0,00	0,00	113 131,29	0,00	0,00	0,00	0,00
61521	Entretien terrains	0,00	0,00	0,00	3 808,20	0,00	0,00	0,00	0,00
615231	Entretien, réparations voiries	0,00	0,00	0,00	244 758,54	0,00	0,00	0,00	0,00
61558	Entretien autres biens mobiliers	0,00	0,00	0,00	1 983,09	0,00	0,00	0,00	0,00
6156	Maintenance	0,00	0,00	0,00	0,00	0,00	0,00	168 895,26	0,00
617	Etudes et recherches	0,00	0,00	0,00	32 172,00	0,00	0,00	0,00	0,00
6236	Catalogues et imprimés	0,00	0,00	0,00	7 603,20	0,00	0,00	0,00	0,00
62875	Remb. frais aux communes membres du GFP	0,00	0,00	0,00	14 166,99	0,00	0,00	0,00	0,00
6331	Versement de transport	0,00	0,00	0,00	43 809,26	0,00	0,00	0,00	0,00
6332	Cotisations versées au F.N.A.L.	0,00	0,00	0,00	10 952,35	0,00	0,00	0,00	0,00
6336	Cotisations CNFPT et CDGFPT	0,00	0,00	0,00	20 808,38	0,00	0,00	0,00	0,00
6338	Autres impôts, taxes sur rémunérations	0,00	0,00	0,00	6 571,63	0,00	0,00	0,00	0,00
64111	Rémunération principale titulaires	0,00	0,00	0,00	2 181 646,57	0,00	0,00	0,00	0,00
64112	SFT, indemnité de résidence	0,00	0,00	0,00	22 999,24	0,00	0,00	0,00	0,00
64113	NBI	0,00	0,00	0,00	19 054,76	0,00	0,00	0,00	0,00
64118	Autres indemnités	0,00	0,00	0,00	570 367,44	0,00	0,00	0,00	0,00
64131	Rémunérations	0,00	0,00	0,00	0,00	0,00	0,00	0,00	0,00

Article / compte nature (1)	Libellé	84 Voirie							
		841 Voirie nationale	842 Voirie régionale	843 Voirie départementale	844 Voirie métropolitaine	845 Voirie communale	846 Viabilité hivernale et aléas climatiques	847 Equipements de voirie	849 Sécurité routière
64132	SFT, indemnité de résidence	0,00	0,00	0,00	0,00	0,00	0,00	0,00	0,00
64138	Primes et autres indemnités	0,00	0,00	0,00	429,55	0,00	0,00	0,00	0,00
6451	Cotisations à l'U.R.S.S.A.F.	0,00	0,00	0,00	331 474,59	0,00	0,00	0,00	0,00
6453	Cotisations aux caisses de retraites	0,00	0,00	0,00	696 557,78	0,00	0,00	0,00	0,00
6454	Cotisations aux A.S.S.E.D.I.C.	0,00	0,00	0,00	21,48	0,00	0,00	0,00	0,00
6458	Cotis. aux autres organismes sociaux	0,00	0,00	0,00	8 737,58	0,00	0,00	0,00	0,00
6472	Prestations familiales directes	0,00	0,00	0,00	1 936,68	0,00	0,00	0,00	0,00
6474	Versement aux autres oeuvres sociales	0,00	0,00	0,00	35 418,92	0,00	0,00	0,00	0,00
6573641	Subv fonct bud ann. et régies(auton fin)	0,00	0,00	0,00	2 950 000,00	0,00	0,00	0,00	0,00
<b>RECETTES</b>		<b>0,00</b>	<b>0,00</b>	<b>0,00</b>	<b>5 342 876,08</b>	<b>0,00</b>	<b>0,00</b>	<b>0,00</b>	<b>0,00</b>
70321	Stationnement et location voie publique	0,00	0,00	0,00	307 135,69	0,00	0,00	0,00	0,00
70323	Red. occupation dom. public coll. unique	0,00	0,00	0,00	36 389,00	0,00	0,00	0,00	0,00
70383	Redevance de stationnement	0,00	0,00	0,00	3 870 758,24	0,00	0,00	0,00	0,00
70384	Forfait de post-stationnement	0,00	0,00	0,00	1 113 576,43	0,00	0,00	0,00	0,00
70841	Mise à dispo personnel BA,régie,CCAS,CDE	0,00	0,00	0,00	0,00	0,00	0,00	0,00	0,00
73155	Droits de stationnement	0,00	0,00	0,00	4 995,00	0,00	0,00	0,00	0,00
7588	Autres produits divers gestion courante	0,00	0,00	0,00	10 021,72	0,00	0,00	0,00	0,00

(1) Détailler conformément au plan de comptes.



<b>IV – ANNEXES</b>	<b>IV</b>
<b>A – PRESENTATION CROISEE – SECTION DE FONCTIONNEMENT – PRESENTATION DETAILLEE</b>	<b>A2.938</b>

## FONCTION 8 – Transports (suite 3)

Article / compte nature (1)	Libellé	85 Infrastructures					86 Liaisons multimodales	87 Circulations douces	89 Sécurité	TOTAL DU CHAPITRE
		851 Gares, autres infrastructures routières	852 Gares et autres infrastructures ferrov.	853 Haltes, autres infrastructures fluviales	854 Ports, autres infrastructures portuaires	855 Aéroports et autres infrastructures				
<b>DEPENSES</b>		<b>0,00</b>	<b>0,00</b>	<b>0,00</b>	<b>0,00</b>	<b>0,00</b>	<b>0,00</b>	<b>0,00</b>	<b>0,00</b>	<b>29 227 811,91</b>
60611	Eau et assainissement	0,00	0,00	0,00	0,00	0,00	0,00	0,00	0,00	27 582,78
60612	Energie - Electricité	0,00	0,00	0,00	0,00	0,00	0,00	0,00	0,00	70 639,35
60621	Combustibles	0,00	0,00	0,00	0,00	0,00	0,00	0,00	0,00	3 411,91
60623	Alimentation	0,00	0,00	0,00	0,00	0,00	0,00	0,00	0,00	1 028,76
60628	Autres fournitures non stockées	0,00	0,00	0,00	0,00	0,00	0,00	0,00	0,00	134 396,00
60632	Fournitures de petit équipement	0,00	0,00	0,00	0,00	0,00	0,00	0,00	0,00	16 448,76
60633	Fournitures de voirie	0,00	0,00	0,00	0,00	0,00	0,00	0,00	0,00	64 591,32
60636	Habillement et vêtements de travail	0,00	0,00	0,00	0,00	0,00	0,00	0,00	0,00	19 904,30
611	Contrats de prestations de services	0,00	0,00	0,00	0,00	0,00	0,00	0,00	0,00	2 207 929,13
6132	Locations immobilières	0,00	0,00	0,00	0,00	0,00	0,00	0,00	0,00	485 000,00
61351	Matériel roulant	0,00	0,00	0,00	0,00	0,00	0,00	0,00	0,00	113 131,29
61521	Entretien terrains	0,00	0,00	0,00	0,00	0,00	0,00	0,00	0,00	3 808,20
615231	Entretien, réparations voiries	0,00	0,00	0,00	0,00	0,00	0,00	0,00	0,00	244 758,54
61558	Entretien autres biens mobiliers	0,00	0,00	0,00	0,00	0,00	0,00	0,00	0,00	1 983,09
6156	Maintenance	0,00	0,00	0,00	0,00	0,00	0,00	0,00	0,00	168 895,26
617	Etudes et recherches	0,00	0,00	0,00	0,00	0,00	0,00	0,00	0,00	32 172,00
6236	Catalogues et imprimés	0,00	0,00	0,00	0,00	0,00	0,00	0,00	0,00	7 603,20
62875	Remb. frais aux communes membres du GFP	0,00	0,00	0,00	0,00	0,00	0,00	0,00	0,00	34 835,61
6331	Versement de transport	0,00	0,00	0,00	0,00	0,00	0,00	0,00	0,00	46 328,58
6332	Cotisations versées au F.N.A.L.	0,00	0,00	0,00	0,00	0,00	0,00	0,00	0,00	11 582,14
6336	Cotisations CNFPT et CDGFPT	0,00	0,00	0,00	0,00	0,00	0,00	0,00	0,00	22 005,12
6338	Autres impôts, taxes sur rémunérations	0,00	0,00	0,00	0,00	0,00	0,00	0,00	0,00	6 949,55
64111	Rémunération principale titulaires	0,00	0,00	0,00	0,00	0,00	0,00	0,00	0,00	2 200 804,07
64112	SFT, indemnité de résidence	0,00	0,00	0,00	0,00	0,00	0,00	0,00	0,00	26 771,68
64113	NBI	0,00	0,00	0,00	0,00	0,00	0,00	0,00	0,00	19 054,76
64118	Autres indemnités	0,00	0,00	0,00	0,00	0,00	0,00	0,00	0,00	573 944,94

Article / compte nature (1)	Libellé	85 Infrastructures					86 Liaisons multimodales	87 Circulations douces	89 Sécurité	TOTAL DU CHAPITRE
		851 Gares, autres infrastructures routières	852 Gares et autres infrastructures ferrov.	853 Haltes, autres infrastructures fluviales	854 Ports, autres infrastructures portuaires	855 Aéroports et autres infrastructures				
64131	Rémunérations	0,00	0,00	0,00	0,00	0,00	0,00	0,00	0,00	56 569,56
64132	SFT, indemnité de résidence	0,00	0,00	0,00	0,00	0,00	0,00	0,00	0,00	2 985,48
64138	Primes et autres indemnités	0,00	0,00	0,00	0,00	0,00	0,00	0,00	0,00	46 764,94
6451	Cotisations à l'U.R.S.S.A.F.	0,00	0,00	0,00	0,00	0,00	0,00	0,00	0,00	363 358,96
6453	Cotisations aux caisses de retraites	0,00	0,00	0,00	0,00	0,00	0,00	0,00	0,00	709 445,55
6454	Cotisations aux A.S.S.E.D.I.C.	0,00	0,00	0,00	0,00	0,00	0,00	0,00	0,00	5 098,38
6458	Cotis. aux autres organismes sociaux	0,00	0,00	0,00	0,00	0,00	0,00	0,00	0,00	8 814,22
6472	Prestations familiales directes	0,00	0,00	0,00	0,00	0,00	0,00	0,00	0,00	1 936,68
6474	Versement aux autres oeuvres sociales	0,00	0,00	0,00	0,00	0,00	0,00	0,00	0,00	37 277,80
6573641	Subv fonct bud ann. et régies(auton fin)	0,00	0,00	0,00	0,00	0,00	0,00	0,00	0,00	21 450 000,00
<b>RECETTES</b>		<b>0,00</b>	<b>0,00</b>	<b>0,00</b>	<b>0,00</b>	<b>0,00</b>	<b>0,00</b>	<b>0,00</b>	<b>0,00</b>	<b>5 533 279,66</b>
70321	Stationnement et location voie publique	0,00	0,00	0,00	0,00	0,00	0,00	0,00	0,00	307 135,69
70323	Red. occupation dom. public coll. unique	0,00	0,00	0,00	0,00	0,00	0,00	0,00	0,00	36 389,00
70383	Redevance de stationnement	0,00	0,00	0,00	0,00	0,00	0,00	0,00	0,00	3 870 758,24
70384	Forfait de post-stationnement	0,00	0,00	0,00	0,00	0,00	0,00	0,00	0,00	1 113 576,43
70841	Mise à dispo personnel BA,régie,CCAS,CDE	0,00	0,00	0,00	0,00	0,00	0,00	0,00	0,00	190 403,58
73155	Droits de stationnement	0,00	0,00	0,00	0,00	0,00	0,00	0,00	0,00	4 995,00
7588	Autres produits divers gestion courante	0,00	0,00	0,00	0,00	0,00	0,00	0,00	0,00	10 021,72

(1) Détailler conformément au plan de comptes.

<b>IV – ANNEXES</b>	<b>IV</b>
<b>B – ANNEXES PATRIMONIALES – ETAT DE LA DETTE – DETAIL DES CREDITS DE TRESORERIE</b>	<b>B1.1</b>

**DETAIL DES CREDITS DE TRESORERIE (1)**

Nature (Pour chaque ligne, indiquer le numéro de contrat)	Date de la décision de réaliser la ligne de trésorerie (2)	Montant maximum autorisé au 01/01/N	Montant des tirages N	Montant des remboursements N		Encours restant dû au 31/12/N
				Intérêts (3)	Remboursement du tirage	
<b>5191 Avances du Trésor</b>						
<b>5192 Avances de trésorerie</b>						
<b>51931 Lignes de trésorerie</b>						
2017900443X001	23/05/2017	5 000 000,00	0,00	0,00	0,00	0,00
CO955	23/05/2017	5 000 000,00	0,00	0,00	0,00	0,00
18534/00064916501	23/05/2017	5 000 000,00	0,00	0,00	0,00	0,00
<b>51932 Lignes de trésorerie liées à un emprunt</b>						
200402	23/12/2004	3 000 000,00	1 000 000,00	0,00	2 000 000,00	1 000 000,00
<b>5194 Billets de trésorerie</b>						
<b>5198 Autres crédits de trésorerie</b>						
<b>519 Crédits de trésorerie (Total)</b>		<b>18 000 000,00</b>	<b>1 000 000,00</b>	<b>0,00</b>	<b>2 000 000,00</b>	<b>1 000 000,00</b>

(1) Circulaire n° NOR : INTB8900071C du 22/02/1989.

(2) Indiquer la date de la délibération de l'assemblée autorisant la ligne de trésorerie ou la date de la décision de l'ordonnateur de réaliser la ligne de trésorerie sur la base d'un montant maximum autorisé par l'organe délibérant (article M. 4221-5 du CGCT).

(3) Il s'agit des intérêts comptabilisés au compte 6615, sauf pour les emprunts assortis d'une option de tirage sur ligne de trésorerie pour lesquels les intérêts sont comptabilisés au compte 6611 et sauf pour les billets de trésorerie pour lesquels les intérêts sont comptabilisés au compte 6618.

<b>IV – ANNEXES</b>	<b>IV</b>
<b>B – ANNEXES PATRIMONIALES – ETAT DE LA DETTE – REPARTITION PAR NATURE DE DETTE</b>	<b>B1.2</b>

**REPARTITION PAR NATURE DE DETTE (hors 16449 et 166)**

Nature (Pour chaque ligne, indiquer le numéro de contrat)	Emprunts et dettes à l'origine du contrat													
	Organisme prêteur ou chef de file	Date de signature	Date d'émission ou date de mobilisation (1)	Date du premier remboursement	Nominal (2)	Type de taux d'intérêt (3)	Index (4)	Taux initial		Devise	Périodicité des remboursements (6)	Profil d'amortissement (7)	Possibilité de remboursement anticipé O/N	Catégorie d'emprunt (8)
								Niveau de taux (5)	Taux actuariel					
<b>163 Emprunts obligataires (Total)</b>					<b>0,00</b>									
<b>164 Emprunts auprès des établissements financiers (Total)</b>					<b>222 638 245,41</b>									
1641 Emprunts en euros (total)					207 638 245,41									
200501-BP	CREDIT FONCIER DE FRANCE	30/12/2005	30/12/2005	01/12/2006	3 443 000,00	F	Taux fixe à 3.59 %	3,590	3,590	EUR	A	P	O	A-1
200502-revocation du 01/08/2012	DEXIA CL	07/07/2006	07/07/2006	01/07/2007	7 430 000,00	V	(Euribor 12 M-Floor -0.0195 sur Euribor 12 M) + 0.0195	3,550	3,600	EUR	A	C	O	A-1
200602-BP	CAISSE D'EPARGNE	21/12/2006	21/12/2006	25/12/2007	400 000,00	F	Taux fixe à 3.79 %	3,790	3,790	EUR	A	P	O	A-1
2006031	DEXIA CL	16/07/2007	16/07/2007	01/08/2008	4 000 000,00	V	Euribor 12 M-Floor 0 sur Euribor 12 M	4,580	4,650	EUR	A	P	O	A-1
2006032	DEXIA CL	05/12/2006	05/12/2006	01/12/2008	3 500 000,00	F	(Eonia(Postfixé))-Floor -0.02 sur Eonia(Postfixé)) + 0.02	3,590	3,720	EUR	A	P	O	A-1
2006041	CAISSE DES DEPOTS ET CONSIGNATIONS	22/02/2008	22/02/2008	22/02/2009	5 000 000,00	F	Taux fixe à 3.95 %	3,950	3,950	EUR	A	C	O	A-1
2006042	CAISSE DES DEPOTS ET CONSIGNATIONS	29/12/2006	08/10/2008	09/10/2009	6 000 000,00	F	Taux fixe à 4.5 %	4,500	4,500	EUR	A	C	O	A-1
200605 - Tirage 7,5ME	CREDIT FONCIER DE FRANCE	30/12/2011	30/12/2011	30/12/2012	7 500 000,00	F	Taux fixe à 2.58 %	2,580	2,580	EUR	A	C	O	A-1
200703-BP	The Royal Bank of Scotland	28/12/2007	28/12/2007	29/12/2008	3 400 000,00	F	Taux fixe à 3.47 %	3,470	3,570	EUR	A	C	O	A-1
200802	DEXIA CL	19/12/2007	01/12/2008	01/06/2009	4 000 000,00	F	(Eonia(Postfixé))-Floor -0.25 sur Eonia(Postfixé)) + 0.25	3,180	3,290	EUR	S	P	O	A-1
2008031	CREDIT FONCIER DE FRANCE	30/12/2008	30/12/2008	30/03/2009	5 000 000,00	F	Taux fixe à 4.1 %	4,100	4,230	EUR	T	P	O	A-1
2008032	CREDIT FONCIER DE FRANCE	26/11/2008	01/07/2009	01/10/2009	6 900 000,00	F	Taux fixe à 3.42 %	3,420	3,520	EUR	T	P	O	A-1
200804-BP	CAISSE D'EPARGNE	25/12/2008	29/12/2008	25/03/2009	1 700 000,00	V	Euribor 03 M + 0.85	3,870	3,980	EUR	T	P	O	A-1

Dijon Métropole - DM-Bud 01 Principal - CA - 2018

Nature (Pour chaque ligne, indiquer le numéro de contrat)	Emprunts et dettes à l'origine du contrat													
	Organisme prêteur ou chef de file	Date de signature	Date d'émission ou date de mobilisation (1)	Date du premier remboursement	Nominal (2)	Type de taux d'intérêt (3)	Index (4)	Taux initial		Devise	Périodicité des remboursements (6)	Profil d'amortissement (7)	Possibilité de remboursement anticipé O/N	Catégorie d'emprunt (8)
								Niveau de taux (5)	Taux actuariel					
200902	CREDIT AGRICOLE CORPORATE AND INVESTMENT BANK	29/12/2009	29/12/2009	31/12/2010	10 000 000,00	V	(Euribor 03 M-Floor -0.5 sur Euribor 03 M) + 0.5	1,210	1,230	EUR	A	P	O	A-1
200903	DEXIA CL	01/10/2009	01/10/2009	01/01/2010	12 993 128,85	V	(Euribor 03 M-Floor -0.4 sur Euribor 03 M) + 0,4	1,150	1,170	EUR	T	P	O	A-1
200904	CAISSE DES DEPOTS ET CONSIGNATIONS	31/12/2009	31/12/2009	01/03/2010	3 500 000,00	V	(Euribor 03 M)-Floor -0 sur Euribor 03 M	0,710	0,720	EUR	T	C	O	A-1
2010004	SFIL CAFFIL	26/07/2010	24/09/2010	01/01/2011	2 000 000,00	F	Taux fixe à 3.06 %	3,060	3,100	EUR	T	P	O	A-1
2010005	SFIL CAFFIL	26/07/2010	24/09/2010	01/01/2011	1 000 000,00	F	Taux fixe à 3.06 %	3,060	3,100	EUR	T	P	O	A-1
201001	CAISSE DES DEPOTS ET CONSIGNATIONS	30/04/2010	17/05/2010	17/05/2011	10 000 000,00	F	Taux fixe à 2.88 %	2,880	2,880	EUR	A	C	O	A-1
201102	CREDIT AGRICOLE CORPORATE AND INVESTMENT BANK	25/03/2010	25/03/2010	15/06/2012	6 000 000,00	V	(Eonia(Postfixé) + 0.67)-Floor 0 sur Eonia(Postfixé)	2,150	2,180	EUR	X	X	O	A-1
201103	CAISSE DES DEPOTS ET CONSIGNATIONS	30/08/2011	02/09/2011	01/03/2012	7 500 000,00	F	Taux fixe à 2.58 %	2,580	2,580	EUR	S	C	O	A-1
201105	CREDIT MUTUEL	06/03/2012	30/04/2012	31/07/2012	5 000 000,00	F	Taux fixe à 4.46 %	4,460	4,540	EUR	T	P	O	A-1
201106	CAISSE D'EPARGNE	28/11/2011	28/11/2011	01/06/2013	4 000 000,00	F	Taux fixe à 4.51 %	4,510	4,510	EUR	A	P	O	A-1
201108	CREDIT FONCIER DE FRANCE	28/10/2011	28/10/2011	28/10/2012	5 000 000,00	F	Taux fixe à 3.51 %	3,510	3,560	EUR	A	C	O	A-1
201202	SFIL CAFFIL	01/01/2012	29/02/2012	01/06/2012	7 000 000,00	V	(Euribor 03 M + 0.04)-Floor -0.04 sur Euribor 03 M	1,040	1,060	EUR	T	P	O	A-1
201401	SaarLB	29/12/2014	30/09/2015	30/03/2016	9 000 000,00	V	(Euribor 06 M + 0.95)-Floor 0 sur Euribor 06 M	1,000	1,020	EUR	S	C	O	A-1
201402	CREDIT AGRICOLE CORPORATE AND INVESTMENT BANK	20/01/2015	31/01/2015	30/04/2015	5 000 000,00	F	Taux fixe à 1.9 %	1,900	1,940	EUR	T	C	O	A-1
201501	Westdeutsche Landesbank (France) S.A.	20/12/2015	30/12/2015	30/06/2017	15 000 000,00	V	Euribor 06 M + 0.445	0,470	0,480	EUR	S	C	O	A-1
201502	CREDIT MUTUEL	09/09/2015	01/07/2015	30/09/2015	8 337 757,51	F	Taux fixe à 1.31 %	1,310	1,320	EUR	T	P	O	A-1
201506	BANQUE POPULAIRE	15/11/2006	31/12/2015	08/12/2016	647 883,57	F	Taux fixe à 3.95 %	3,950	3,950	EUR	A	P	O	A-1
201507	CAISSE D'EPARGNE	20/07/1999	31/12/2015	25/01/2016	97 475,48	F	Taux fixe à 4.4 %	4,400	4,400	EUR	A	P	O	A-1
201601	CAISSE D'EPARGNE	16/03/2016	16/03/2016	25/06/2016	7 000 000,00	F	Taux fixe à 1.8 %	1,800	1,810	EUR	T	C	O	A-1
201602	CAISSE DES DEPOTS ET CONSIGNATIONS	23/06/2016	20/12/2016	01/08/2017	2 295 000,00	F	Taux fixe à 0 %	0,000	0,000	EUR	A	C	O	A-1
201603	CAISSE DES DEPOTS ET CONSIGNATIONS	09/09/2016	01/08/2017	01/10/2017	1 344 000,00	F	Taux fixe à 0 %	0,000	0,000	EUR	A	C	O	A-1

Dijon Métropole - DM-Bud 01 Principal - CA - 2018

Nature (Pour chaque ligne, indiquer le numéro de contrat)	Emprunts et dettes à l'origine du contrat													
	Organisme prêteur ou chef de file	Date de signature	Date d'émission ou date de mobilisation (1)	Date du premier remboursement	Nominal (2)	Type de taux d'intérêt (3)	Index (4)	Taux initial		Devise	Périodicité des remboursements (6)	Profil d'amortissement (7)	Possibilité de remboursement anticipé O/N	Catégorie d'emprunt (8)
								Niveau de taux (5)	Taux actuariel					
201701	CREDIT MUTUEL	06/07/2017	31/07/2017	31/10/2017	7 500 000,00	F	Taux fixe à 1.49 %	1,490	1,500	EUR	T	C	O	A-1
2018 03	LANDESBANK SAAR GIROZENTRALE	01/12/2017	28/12/2018	28/12/2019	7 500 000,00	V	(Euribor 06 M + 0.445)-Floor -0.445 sur Euribor 06 M	0,210	0,210	EUR	X	C	O	A-1
201801	CAISSE D'EPARGNE	07/09/2018	31/10/2018	25/03/2019	3 750 000,00	F	Taux fixe à 0.82 %	0,820	0,820	EUR	T	C	O	A-1
201802	CAISSE D'EPARGNE	21/12/2016	21/12/2016	25/03/2019	7 900 000,00	F	Taux fixe à 1.42 %	1,420	1,420	EUR	T	C	O	A-1
1643 Emprunts en devises (total)					0,00									
16441 Emprunts assortis d'une option de tirage sur ligne de trésorerie (total)					15 000 000,00									
200402	CREDIT FONCIER DE FRANCE	23/12/2004	23/12/2004	01/01/2013	15 000 000,00	V	(Eonia(Postfixé) + 0.05)-Floor -0.05 sur Eonia(Postfixé)	2,160	2,180	EUR	A	X	O	A-1
<b>165 Dépôts et cautionnements reçus (Total)</b>					<b>0,00</b>									
<b>167 Emprunts et dettes assortis de conditions particulières (Total)</b>					<b>0,00</b>									
1671 Avances consolidées du Trésor (total)					0,00									
1672 Emprunts sur comptes spéciaux du Trésor (total)					0,00									
1675 Dettes pour METP et PPP (total)					0,00									
1676 Dettes envers locataires-acquéreurs (total)					0,00									
1678 Autres emprunts et dettes (total)					0,00									
<b>168 Emprunts et dettes assimilés (Total)</b>					<b>60 327,57</b>									
1681 Autres emprunts (total)					60 327,57									
200303	Caisse Allocations Familiales	01/12/2005	01/12/2005	01/09/2006	45 000,00	F	Taux fixe à 0 %	0,000	0,000	EUR	A	C	O	A-1
201508	Agence de l'Eau Rhône Méditerranée Corse	29/01/2002	31/12/2015	16/11/2016	15 327,57	F	Taux fixe à 0.5 %	0,500	0,500	EUR	A	P	O	A-1

**Dijon Métropole - DM-Bud 01 Principal - CA - 2018**

Nature (Pour chaque ligne, indiquer le numéro de contrat)	Emprunts et dettes à l'origine du contrat													
	Organisme prêteur ou chef de file	Date de signature	Date d'émission ou date de mobilisation (1)	Date du premier remboursement	Nominal (2)	Type de taux d'intérêt (3)	Index (4)	Taux initial		Devise	Périodicité des remboursements (6)	Profil d'amortissement (7)	Possibilité de remboursement anticipé O/N	Catégorie d'emprunt (8)
								Niveau de taux (5)	Taux actuariel					
1682 Bons à moyen terme négociables (total)					0,00									
1687 Autres dettes (total)					0,00									
<b>Total général</b>					<b>222 698 572,98</b>									

(1) Si un emprunt donne lieu à plusieurs mobilisations, indiquer la date de la première mobilisation.

(2) Nominal : montant emprunté à l'origine.

(3) Type de taux d'intérêt : F : fixe ; V : variable simple ; C : complexe (c'est-à-dire un taux variable qui n'est pas seulement défini comme la simple addition d'un taux usuel de référence et d'une marge exprimée en point de pourcentage).

(4) Mentionner le ou les types d'index (ex : Euribor 3 mois).

(5) Indiquer le niveau de taux à l'origine du contrat.

(6) Indiquer la périodicité des remboursements : A : annuelle, M : mensuelle, B : bimestrielle, S : semestrielle, T : trimestrielle, X autre.

(7) Indiquer C pour amortissement constant, P pour amortissement progressif, F pour *in fine*, X pour autres à préciser.

(8) Catégorie d'emprunt à l'origine. Exemple A-1 (cf. la classification des emprunts suivant la typologie de la circulaire IOCB1015077C du 25 juin 2010 sur les produits financiers offerts aux collectivités territoriales).

<b>IV – ANNEXES</b>	<b>IV</b>
<b>B – ANNEXES PATRIMONIALES – ETAT DE LA DETTE – REPARTITION PAR NATURE DE DETTE</b>	<b>B1.2</b>

**B1.2 – REPARTITION PAR NATURE DE DETTE (hors 16449 et 166) (suite)**

Nature (Pour chaque ligne, indiquer le numéro de contrat)	Emprunts et dettes au 31/12/N											
	Couverture ? O/N (10)	Montant couvert	Catégorie d'emprunt après couverture éventuelle (11)	Capital restant dû au 31/12/N	Durée résiduelle (en années)	Taux d'intérêt			Annuité de l'exercice			ICNE de l'exercice
						Type de taux (12)	Index (13)	Niveau de taux d'intérêt au 31/12/N (14)	Capital	Charges d'intérêt (15)	Intérêts perçus (le cas échéant) (16)	
<b>163 Emprunts obligataires (Total)</b>		0,00		0,00					0,00	0,00	0,00	0,00
<b>164 Emprunts auprès des établissements financiers (Total)</b>		6 065 463,93		121 810 737,93					11 828 004,42	1 870 806,04	-2 740,56	406 487,30
1641 Emprunts en euros (total)		6 065 463,93		120 810 737,93					11 828 004,42	1 870 806,04	-2 740,56	406 487,30
200501-BP	N	0,00	A-1	570 792,73	1,92	F	Taux fixe à 3.59 %	3,580	270 647,59	30 207,71	0,00	1 684,23
200502-revocation du 01/08/2012	N	0,00	A-1	1 061 428,52	1,50	V	(TAM(Postfixé) + 0.0595)-Floor -0.0595 sur TAM(Postfixé)	0,000	530 714,29	0,00	0,00	0,00
200602-BP	N	0,00	A-1	98 770,86	2,98	F	Taux fixe à 3.79 %	3,780	30 548,94	4 901,22	0,00	61,54
2006031	N	0,00	A-1	1 341 162,11	3,58	V	(Euribor 01 M)-Floor -0 sur Euribor 01 M	0,000	299 387,92	0,00	0,00	0,00
2006032	O	1 175 425,93	A-1	1 175 425,93	3,92	F	Taux fixe à 4.775 %	5,020	262 159,86	69 979,48	-2 740,56	0,00
2006041	N	0,00	A-1	2 500 000,00	9,14	F	Taux fixe à 3.95 %	3,940	250 000,00	108 625,00	0,00	84 410,96
2006042	N	0,00	A-1	3 000 000,00	9,77	F	Taux fixe à 4.5 %	4,490	300 000,00	148 500,00	0,00	30 698,63
200605 - Tirage 7,5ME	N	0,00	A-1	4 000 000,00	8,00	F	Taux fixe à 2.58 %	2,570	500 000,00	116 100,00	0,00	282,74
200703-BP	N	0,00	A-1	1 530 000,00	8,99	F	Taux fixe à 4.36 %	4,410	170 000,00	75 149,45	0,00	555,90
200802	N	0,00	A-1	1 672 611,86	4,92	V	(Euribor 01 M)-Floor -0 sur Euribor 01 M	0,000	287 755,31	0,00	0,00	0,00
2008031	N	0,00	A-1	2 050 228,86	5,00	V	(Euribor 03 M)-Floor -0.45 sur Euribor 03 M) + 0.45	0,130	357 816,74	2 878,72	0,00	8,03



Dijon Métropole - DM-Bud 01 Principal - CA - 2018

Nature (Pour chaque ligne, indiquer le numéro de contrat)	Emprunts et dettes au 31/12/N											ICNE de l'exercice
	Couverture ? O/N (10)	Montant couvert	Catégorie d'emprunt après couverture éventuelle (11)	Capital restant dû au 31/12/N	Durée résiduelle (en années)	Taux d'intérêt			Annuité de l'exercice			
						Type de taux (12)	Index (13)	Niveau de taux d'intérêt au 31/12/N (14)	Capital	Charges d'intérêt (15)	Intérêts perçus (le cas échéant) (16)	
2008032	N	0,00	A-1	4 455 446,07	10,50	V	(Euribor 03 M-Floor -0.45 sur Euribor 03 M) + 0.45	0,130	315 619,59	5 767,15	0,00	1 470,65
200804-BP	N	0,00	A-1	1 011 650,07	9,98	V	Euribor 03 M + 0.7	0,380	81 359,10	4 039,48	0,00	65,76
200902	O	4 890 038,00	A-1	4 890 038,00	6,00	V	Cap à 4 désactivant à 6.5 sur Euribor 03 M-Floor 1.505 sur Euribor 03 M	2,030	684 687,00	113 946,57	0,00	0,00
200903	N	0,00	A-1	5 794 991,27	6,50	V	(Euribor 03 M-Floor -0.5 sur Euribor 03 M) + 0.5	0,180	876 112,71	11 072,89	0,00	2 666,01
200904	N	0,00	A-1	1 400 000,12	5,92	V	(Euribor 03 M)-Floor -0 sur Euribor 03 M	0,000	233 333,32	0,00	0,00	0,00
2010004	N	0,00	A-1	1 047 222,27	6,75	F	Taux fixe à 3.06 %	3,050	132 183,94	34 582,66	0,00	7 924,17
2010005	N	0,00	A-1	523 611,30	6,75	F	Taux fixe à 3.06 %	3,050	66 091,95	17 291,33	0,00	3 962,09
201001	N	0,00	A-1	4 666 666,64	6,38	F	Taux fixe à 2.88 %	2,870	666 666,67	153 600,00	0,00	83 953,97
201102	N	0,00	A-1	3 743 130,00	7,54	V	(Euribor 03 M + 0.38)-Floor -0,38 sur Euribor 03 M	0,060	372 150,00	2 149,84	0,00	496,38
201103	N	0,00	A-1	4 875 000,00	12,67	F	Taux fixe à 2.58 %	2,560	375 000,00	132 184,09	0,00	41 773,10
201105	N	0,00	A-1	3 232 131,51	8,33	F	Taux fixe à 4.46 %	4,450	306 225,02	152 736,42	0,00	23 894,94
201106	N	0,00	A-1	2 707 940,63	8,42	F	Taux fixe à 4.51 %	4,500	239 769,61	132 941,73	0,00	71 269,29
201108	N	0,00	A-1	3 250 000,00	12,83	F	Taux fixe à 3.51 %	3,550	250 000,00	124 556,25	0,00	20 280,00
201202	N	0,00	A-1	4 801 303,14	13,17	V	(Euribor 01 M-Floor -0.04 sur Euribor 01 M) + 0.04	0,000	335 738,50	0,00	0,00	0,00
201401	N	0,00	A-1	7 200 000,00	11,75	V	Euribor 06 M + 0.55	0,280	600 000,00	21 499,90	0,00	5 235,97

Dijon Métropole - DM-Bud 01 Principal - CA - 2018

Nature (Pour chaque ligne, indiquer le numéro de contrat)	Emprunts et dettes au 31/12/N											
	Couverture ? O/N (10)	Montant couvert	Catégorie d'emprunt après ouverture éventuelle (11)	Capital restant dû au 31/12/N	Durée résiduelle (en années)	Taux d'intérêt			Annuité de l'exercice			ICNE de l'exercice
						Type de taux (12)	Index (13)	Niveau de taux d'intérêt au 31/12/N (14)	Capital	Charges d'intérêt (15)	Intérêts perçus (le cas échéant) (16)	
201402	N	0,00	A-1	0,00	0,00	F	Taux fixe à 1.9 %	1,920	333 333,33	76 246,29	0,00	0,00
201501	N	0,00	A-1	13 000 000,00	13,00	V	Euribor 06 M + 0.445	0,180	1 000 000,00	24 455,96	0,00	0,00
201502	N	0,00	A-1	5 542 731,41	6,50	F	Taux fixe à 1.31 %	1,310	811 676,47	79 266,25	0,00	0,00
201506	N	0,00	A-1	554 889,93	12,94	F	Taux fixe à 3.95 %	3,940	32 206,18	23 190,30	0,00	1 381,14
201507	N	0,00	A-1	25 964,70	0,07	F	Taux fixe à 4.4 %	4,390	24 870,38	2 236,74	0,00	1 064,17
201601	N	0,00	A-1	6 037 500,00	17,23	F	Taux fixe à 1.8 %	1,800	350 000,00	112 612,50	0,00	1 811,25
201602	N	0,00	A-1	2 065 500,00	17,58	F	Taux fixe à 0 %	0,000	114 750,00	0,00	0,00	0,00
201603	N	0,00	A-1	1 209 600,00	17,75	F	Taux fixe à 0 %	0,000	67 200,00	0,00	0,00	0,00
201701	N	0,00	A-1	7 125 000,00	23,58	F	Taux fixe à 1.49 %	1,400	300 000,00	90 088,11	0,00	17 597,59
2018 03	N	0,00	A-1	1 000 000,00	20,49	V	(Euribor 06 M + 0.445)-Floor -0.445 sur Euribor 06 M	0,210	0,00	0,00	0,00	704,74
201801	N	0,00	A-1	3 750 000,00	11,23	F	Taux fixe à 0.82 %	0,510	0,00	0,00	0,00	3 234,05
201802	N	0,00	A-1	7 900 000,00	27,98	F	Taux fixe à 1.42 % Taux fixe à 1.42 %	1,420	0,00	0,00	0,00	0,00
1643 Emprunts en devises (total)		0,00		0,00					0,00	0,00	0,00	0,00
16441 Emprunts assortis d'une option de tirage sur ligne de trésorerie (total) (9)		0,00		1 000 000,00					0,00	0,00	0,00	0,00
200402	N	0,00	A-1	1 000 000,00	1,00	V	(Eonia(Postfixé) + 0.05)-Floor -0.05 sur Eonia(Postfixé)	0,000	0,00	0,00	0,00	0,00
<b>165 Dépôts et cautionnements reçus (Total)</b>		<b>0,00</b>		<b>0,00</b>					<b>0,00</b>	<b>0,00</b>	<b>0,00</b>	<b>0,00</b>
<b>167 Emprunts et dettes assortis de conditions particulières (Total)</b>		<b>0,00</b>		<b>0,00</b>					<b>0,00</b>	<b>0,00</b>	<b>0,00</b>	<b>0,00</b>
1671 Avances consolidées du Trésor (total)		0,00		0,00					0,00	0,00	0,00	0,00
1672 Emprunts sur comptes spéciaux (total)		0,00		0,00					0,00	0,00	0,00	0,00
1675 Dettes pour METP et PPP (total)		0,00		0,00					0,00	0,00	0,00	0,00

Dijon Métropole - DM-Bud 01 Principal - CA - 2018

Nature (Pour chaque ligne, indiquer le numéro de contrat)	Emprunts et dettes au 31/12/N											
	Couverture ? O/N (10)	Montant couvert	Catégorie d'emprunt après couverture éventuelle (11)	Capital restant dû au 31/12/N	Durée résiduelle (en années)	Taux d'intérêt			Annuité de l'exercice			ICNE de l'exercice
						Type de taux (12)	Index (13)	Niveau de taux d'intérêt au 31/12/N (14)	Capital	Charges d'intérêt (15)	Intérêts perçus (le cas échéant) (16)	
1676 Dettes envers locataires-acquéreurs (total)		0,00		0,00					0,00	0,00	0,00	0,00
1678 Autres emprunts et dettes (total)		0,00		0,00					0,00	0,00	0,00	0,00
<b>168 Emprunts et dettes assimilés (Total)</b>		<b>0,00</b>		<b>6 000,00</b>					<b>8 134,69</b>	<b>25,68</b>	<b>0,00</b>	<b>0,00</b>
1681 Autres emprunts (total)		0,00		6 000,00					8 134,69	25,68	0,00	0,00
200303	N	0,00	A-1	6 000,00	1,67	F	Taux fixe à 0 %	0,000	3 000,00	0,00	0,00	0,00
201508	N	0,00	A-1	0,00	0,00	F	Taux fixe à 0.5 %	0,500	5 134,69	25,68	0,00	0,00
1682 Bons à moyen terme négociables (total)		0,00		0,00					0,00	0,00	0,00	0,00
1687 Autres dettes (total)		0,00		0,00					0,00	0,00	0,00	0,00
<b>Total général</b>		<b>6 065 463,93</b>		<b>121 816 737,93</b>					<b>11 836 139,11</b>	<b>1 870 831,72</b>	<b>-2 740,56</b>	<b>406 487,30</b>

(9) S'agissant des emprunts assortis d'une ligne de trésorerie, il faut faire ressortir le remboursement du capital de la dette prévue pour l'exercice correspondant au véritable endettement.

(10) Si l'emprunt est soumis à couverture, il convient de compléter le tableau « détail des opérations de couverture ».

(11) Catégorie d'emprunt. Exemple A-1 (cf. la classification des emprunts suivant la typologie de la circulaire IOCB1015077C du 25 juin 2010 sur les produits financiers offerts aux collectivités territoriales).

(12) Type de taux d'intérêt après opérations de couverture : F : fixe ; V : variable simple ; C : complexe (c'est-à-dire un taux variable qui n'est pas seulement défini comme la simple addition d'un taux usuel de référence et d'une marge exprimée en point de pourcentage).

(13) Mentionner l'index en cours au 31/12/N après opérations de couverture.

(14) Taux après opérations de couverture éventuelles. Pour les emprunts à taux variable, indiquer le niveau moyen du taux constaté sur l'année.

(15) Il s'agit des intérêts dus au titre du contrat initial et comptabilisés à l'article 66111 « Intérêts réglés à l'échéance » (intérêts décaissés) et intérêts éventuels dus au titre du contrat d'échange éventuel et comptabilisés à l'article 668.

(16) Indiquer les intérêts éventuellement reçus au titre du contrat d'échange éventuel et comptabilisés au 768.

<b>IV – ANNEXES</b>	<b>IV</b>
<b>B – ANNEXES PATRIMONIALES – ETAT DE LA DETTE – TYPOLOGIE DE LA REPARTITION DE L'ENCOURS</b>	<b>B1.4</b>

**TYPLOGIE DE LA REPARTITION DE L'ENCOURS (1)**

Indices sous-jacents		(1) Indices zone euro	(2) Indices inflation française ou zone euro ou écart entre ces indices	(3) Ecart d'indices zone euro	(4) Indices hors zone euro et écarts d'indices dont l'un est un indice hors zone euro	(5) Ecart d'indices hors zone euro	(6) Autres indices
<b>Structure</b>							
<b>(A) Taux fixe simple. Taux variable simple. Echange de taux fixe contre taux variable ou inversement. Echange de taux structuré contre taux variable ou taux fixe (sens unique). Taux variable simple plafonné (cap) ou encadré (tunnel)</b>	Nombre de produits	41	0	0	0	0	
	% de l'encours	99,98	0,00	0,00	0,00	0,00	
	Montant en euros	121 816 737,93	0,00	0,00	0,00	0,00	
<b>(B) Barrière simple. Pas d'effet de levier</b>	Nombre de produits	0	0	0	0	0	
	% de l'encours	0,00	0,00	0,00	0,00	0,00	
	Montant en euros	0,00	0,00	0,00	0,00	0,00	
<b>(C) Option d'échange (swaption)</b>	Nombre de produits	0	0	0	0	0	
	% de l'encours	0,00	0,00	0,00	0,00	0,00	
	Montant en euros	0,00	0,00	0,00	0,00	0,00	
<b>(D) Multiplicateur jusqu'à 3 ; multiplicateur jusqu'à 5 capé</b>	Nombre de produits	0	0	0	0	0	
	% de l'encours	0,00	0,00	0,00	0,00	0,00	
	Montant en euros	0,00	0,00	0,00	0,00	0,00	
<b>(E) Multiplicateur jusqu'à 5</b>	Nombre de produits	0	0	0	0	0	
	% de l'encours	0,00	0,00	0,00	0,00	0,00	
	Montant en euros	0,00	0,00	0,00	0,00	0,00	
<b>(F) Autres types de structures</b>	Nombre de produits						0
	% de l'encours						0,00
	Montant en euros						0,00

(1) Cette annexe retrace le stock de dette au 31/12/N après opérations de couverture éventuelles.

<b>IV – ANNEXES</b>	<b>IV</b>
<b>B – ANNEXES PATRIMONIALES – ETAT DE LA DETTE – DETAIL DES OPERATIONS DE COUVERTURE</b>	<b>B1.5</b>

**DETAIL DES OPERATIONS DE COUVERTURE (1)**

Instruments de couverture (Pour chaque ligne, indiquer le numéro de contrat)	Emprunt couvert			Instrument de couverture									
	Référence de l'emprunt couvert	Capital restant dû au 31/12/N	Date de fin du contrat	Organisme co-contractant	Type de couverture (3)	Nature de la couverture (change ou taux)	Notionnel de l'instrument de couverture	Date de début du contrat	Date de fin du contrat	Périodicité de règlement des intérêts (4)	Montant des commissions diverses	Primes éventuelles	
												Primes payées pour l'achat d'option	Primes reçues pour la vente d'option
<b>Taux fixe (total)</b>		1 175 425,93					1 175 425,93				0,00	0,00	0,00
swap - 200802 REAM	2006032	1 175 425,93	01/12/2022	The Royal Bank of Canada	swap	taux	1 175 425,93	01/12/2008	01/12/2022		0,00	0,00	0,00
<b>Taux variable simple (total)</b>		4 890 038,00					4 890 038,00				0,00	0,00	0,00
2538442M / SW75/10	200902	4 890 038,00	30/12/2021	NATIXIS	option	taux	4 890 038,00	06/12/2010	30/12/2021		0,00	0,00	0,00
<b>Taux complexe (total) (2)</b>		0,00					0,00				0,00	0,00	0,00
<b>Total</b>		6 065 463,93					6 065 463,93				0,00	0,00	0,00

(1) Si un instrument couvre plusieurs emprunts, distinguer une ligne par emprunt couvert.

(2) Il s'agit d'un taux variable qui n'est pas défini comme la simple addition d'un taux usuel de référence et d'une marge exprimée en point de pourcentage.

(3) Indiquer s'il s'agit d'un *swap*, d'une option (*cap*, *floor*, *tunnel*, *swaption*).

(4) Indiquer la périodicité de règlement des intérêts : A : annuelle, M : mensuelle, B : bimestrielle, S : semestrielle, T : trimestrielle, X : autre.

<b>IV – ANNEXES</b>	<b>IV</b>
<b>B – ANNEXES PATRIMONIALES – ETAT DE LA DETTE – DETAIL DES OPERATIONS DE COUVERTURE</b>	<b>B1.5</b>

**B1.5 – DETAIL DES OPERATIONS DE COUVERTURE (1) (suite)**

Instruments de couverture (Pour chaque ligne, indiquer le numéro de contrat)	Effet de l'instrument de couverture								
	Référence de l'emprunt couvert	Taux payé		Taux reçu (7)		Charges et produits constatés depuis l'origine du contrat		Catégorie d'emprunt (8)	
		Index (5)	Niveau de taux (6)	Index	Niveau de taux	Charges c/668	Produits c/768	Avant opération de couverture	Après opération de couverture
<b>Taux fixe (total)</b>						1 187 538,83	313 473,13		
swap - 200802 REAM	2006032	Taux fixe à 4.775 %	4,933	Euribor 12 M	-0,148	1 187 538,83	313 473,13	A-1	A-1
<b>Taux variable simple (total)</b>						775 828,46	0,00		
2538442M / SW75/10	200902	Cap à 4 désactivant à 6.5 sur Euribor 03 M-Floor 1.505 sur Euribor 03 M	1,853	Taux fixe à 0 %	0,000	775 828,46	0,00	A-1	A-1
<b>Taux complexe (total) (2)</b>						0,00	0,00		
<b>Total</b>						1 963 367,29	313 473,13		

(5) Indiquer l'index utilisé ou la formule de taux.

(6) Pour les emprunts à taux variable, indiquer le niveau moyen du taux constaté sur l'année.

(7) A compléter si l'instrument de couverture est un *swap*.

(8) Catégorie d'emprunt. Exemple A-1 (cf. la classification des emprunts suivant la typologie de la circulaire IOCB1015077C du 25 juin 2010 sur les produits financiers offerts aux collectivités territoriales).

<b>IV – ANNEXES</b>	<b>IV</b>
<b>B – ANNEXES PATRIMONIALES – ETAT DE LA DETTE – REMBOURSEMENT ANTICIPE D'UN EMPRUNT AVEC REFINANCEMENT</b>	<b>B1.6</b>

**REMBOURSEMENT ANTICIPE D'UN EMPRUNT AVEC REFINANCEMENT (1)**

Emprunts (2) (Pour chaque ligne, indiquer le numéro de contrat)	Année de mobilisation et profil d'amort. de l'emprunt		Date du refinancement	Organisme prêteur ou chef de file	Capital restant dû	Capital réaménagé	Durée résiduelle	Périodicité des remboursements (6)	Caractéristiques du taux			Coût de sortie (10)		Annuité de l'exercice		ICNE de l'exercice
	Année	Profil (5)							Type de taux (7)	Index (8)	Niveau de taux (9)	Type (11)	Montant (12)	Intérêts (13)	Capital	
<b>Total des dépenses au c/ 166 Refinancement de dette (3)</b>					3 750 000,00	3 750 000,00						58 850,00	76 246,29	333 333,33	0,00	
201402	2015	C		CREDIT AGRICOLE CORPORATE AND INVESTMENT BANK	3 750 000,00	3 750 000,00	0,00	T	F	Taux fixe à 1.9 %	1,920	58 850,00	76 246,29	333 333,33	0,00	
<b>Total des recettes au c/ 166 Refinancement de dette (4)</b>					3 750 000,00	3 750 000,00							0,00	0,00	3 234,05	
201801	2018	C		CAISSE D'EPARGNE	3 750 000,00	3 750 000,00	11,23	T	F	Taux fixe à 0.82 %	0,820		0,00	0,00	3 234,05	

(1) Les opérations de refinancement de dette consistent en un remboursement d'un emprunt auprès d'un établissement de crédit suivi de la souscription d'un nouvel emprunt. Pour cette raison, les dépenses et les recettes du c/166 sont équilibrées.

(2) Pour les emprunts de refinancement, indiquer le nouveau numéro de contrat suivi, entre parenthèses, de la référence de l'emprunt quitté.

(3) Il s'agit de retracer les caractéristiques avant réaménagement des emprunts ayant fait l'objet d'un remboursement anticipé avec refinancement.

(4) Il s'agit de retracer les caractéristiques après réaménagement des emprunts de refinancement.

(5) Indiquer C pour amortissement constant, P pour amortissement progressif, F pour *in fine*, X pour autres à préciser.

(6) Indiquer la périodicité des remboursements A : annuelle ; T : trimestrielle ; M : mensuelle, B : bimestrielle, S : semestrielle, X autre.

(7) Type de taux d'intérêt : F : fixe ; V : variable simple ; C : complexe (c'est-à-dire un taux variable qui n'est pas seulement défini comme la simple addition d'un taux usuel de référence et d'une marge exprimée en point de pourcentage).

(8) Indiquer le type d'index (ex : Euribor 3 mois).

(9) Taux après opérations de couverture éventuelles. Pour un emprunt à taux variable, indiquer le niveau du taux constaté à la date du refinancement.

(10) Il s'agit de retracer les caractéristiques de l'indemnité de remboursement anticipé due relative à l'emprunt quitté.

(11) Indiquer A pour autofinancement, C pour capitalisation, T pour intégration dans le taux du nouvel emprunt, D pour allongement de durée.

(12) Indiquer le coût de sortie uniquement en cas d'autofinancement et de capitalisation.

(13) Il s'agit des intérêts dus au titre du contrat initial et comptabilisés à l'article 66111 « Intérêts réglés à l'échéance » (intérêts décaissés) et intérêts éventuels dus au titre du contrat d'échange éventuel et comptabilisés à l'article 668.

<b>IV – ANNEXES</b>	<b>IV</b>
<b>B – ANNEXES PATRIMONIALES – METHODES UTILISEES POUR LES AMORTISSEMENTS</b>	<b>B2</b>

## METHODES UTILISEES POUR LES AMORTISSEMENTS

Procédure d'amortissement (linéaire, dégressif, variable)	CHOIX DE L'ASSEMBLEE	Durée (en années)	Délibération du
	<b>Biens de faible valeur</b> - Seuil unitaire en deçà duquel les immobilisations de peu de valeur s'amortissent sur un an : 400 €		16 décembre 2010
	<b>Catégories de biens amortis</b>		
L	Immobilisations incorporelles (dont logiciels)	5	16/12/2010
L	Frais d'études et frais d'insertion non suivis de réalisation	5	16/12/2010
L	Frais de recherche et développement	5	16/12/2010
L	Frais d'études, d'élaboration, de modification et de révision des documents d'urbanisme	10	16/12/2010
L	Biens immeubles productifs de revenus	15	16/12/2010
L	Mobilier	10	16/12/2010
L	Gros équipements d'atelier et de garage	10	16/12/2010
L	Matériels et outillages	5	16/12/2010
L	Matériel informatique	5	16/12/2010
L	Pièces mécaniques subissant de fortes contraintes techniques	3	16/12/2010
L	Véhicules motorisés légers (voitures, 2 roues) et véhicules non motorisés (bicyclettes)	10	16/12/2010
L	Véhicules motorisés lourds avec leurs aménagements (camions et véhicules industriels)	12	16/12/2010
L	Bacs de collecte des ordures ménagères, quelque soit leur valeur unitaire	5	16/12/2010
L	Installations générales, agencement, aménagement des constructions	15	16/12/2010
L	Plantations	20	16/12/2010
L	Agencements et aménagements de terrains	30	16/12/2010
L	Bâtiment Usine d'Incinération des Ordures Ménagères	30	16/12/2010
L	Constructions sur sol d'autrui (amorties sur la durée du bail)	0	16/12/2010
L	Subv. d'équip. versées pour le financ.de biens mobiliers, matériels ou études	5	21/06/2012
L	Subventions d'équipement versées pour le financement de biens immobiliers ou d'installations	30	23/06/2016
L	Subventions d'équipement versées pour le financement de projets d'infrastructures d'intérêt national	40	23/06/2016



<b>IV – ANNEXES</b>	<b>IV</b>
<b>B – ANNEXES PATRIMONIALES – DETAIL DES OPERATIONS POUR COMPTE DE TIERS</b>	<b>B5</b>

**CHAPITRE D'OPERATIONS POUR COMPTE DE TIERS (Détail) (1)**

N° opération : 0002		Intitulé de l'opération : Opérations de voirie - dépenses				Date de la délibération : 27/09/2018	
	Cumul des réalisations avant l'exercice	Sur l'exercice				Cumul des réalisations au 31/12/N	
		Crédits ouverts (BP + DM + RAR N-1)	Réalisations	Restes à réaliser	Crédits sans emploi		
<b>DEPENSES (a)</b>	<b>0,00</b>	<b>80 000,00</b>	<b>58 301,08</b>	<b>4 528,18</b>	<b>17 170,74</b>	<b>58 301,08</b>	
45810002 Opérations de voirie - dépenses (2)	0,00	80 000,00	58 301,08	4 528,18	17 170,74	58 301,08	
040 Travaux réalisés par le personnel du mandataire (contrepartie 791)	0,00	0,00	0,00	0,00	0,00	0,00	
041 Opérations d'ordre à l'intérieur de la section	0,00	0,00	0,00	0,00	0,00	0,00	
Annulations sur dépenses (c) (3)	0,00	0,00	0,00	0,00	0,00	0,00	
<b>Dépenses nettes (a – c)</b>	<b>0,00</b>	<b>80 000,00</b>	<b>58 301,08</b>	<b>4 528,18</b>	<b>17 170,74</b>	<b>58 301,08</b>	
<b>RECETTES (b)</b>	<b>0,00</b>	<b>0,00</b>	<b>0,00</b>	<b>0,00</b>	<b>0,00</b>	<b>0,00</b>	
Financement par le mandant et par d'autres tiers (4)	0,00	0,00	0,00	0,00	0,00	0,00	
040 Financement par le mandataire (contrepartie 6742)	0,00	0,00	0,00	0,00	0,00	0,00	
041 Financement par emprunt à la charge du tiers (contrepartie 2763)	0,00	0,00	0,00	0,00	0,00	0,00	
Annulations sur recettes (d) (3)	0,00	0,00	0,00	0,00	0,00	0,00	
<b>Recettes nettes (b - d)</b>	<b>0,00</b>	<b>0,00</b>	<b>0,00</b>	<b>0,00</b>	<b>0,00</b>	<b>0,00</b>	

(1) Ouvrir un cadre par opération pour compte de tiers.

(2) Inscrire le chapitre et la nature des travaux.

(3) Le chapitre 45 doit être détaillé conformément au plan de comptes, tant en dépenses qu'en recettes.

(4) Indiquer le chapitre.

<b>IV – ANNEXES</b>	<b>IV</b>
<b>B – ANNEXES PATRIMONIALES – ETAT DES PRETS</b>	<b>B6</b>

## Prêts (compte 274)

Bénéficiaires	Date de la délibération	Encours restant dû au 31/12/N	Montant de l'annuité recouvré		ICNE de l'exercice
			Capital	Intérêts	
<b>Assortis d'intérêts (total)</b>		<b>0,00</b>	<b>0,00</b>	<b>0,00</b>	<b>0,00</b>
<b>Non assortis d'intérêts (total)</b>		<b>16 000 000,00</b>	<b>2 000 000,00</b>		
SPLAAD SPL Aménagement de l'Agglomération Dijonnaise - Ecoparc Dijon-Bourgogne	26/06/2014	7 000 000,00	0,00		
SPLAAD SPL Aménagement de l'Agglomération Dijonnaise - Parc d'activités Beauregard	22/12/2016	6 500 000,00	0,00		
SPLAAD Société Publique Locale Aménagement de l'Agglomération Dijonnaise - Ecopôle Valmy	09/04/2015	1 500 000,00	500 000,00		
SPLAAD Société Publique Locale Aménagement de l'Agglomération Dijonnaise - TAE Bretenière	18/12/2014	1 000 000,00	1 500 000,00		
SMADL Syndicat mixte de l'aéroport de Dijon-Longvic	21/12/2017	0,00	0,00		

<b>IV – ANNEXES</b>	<b>IV</b>
<b>B – ANNEXES PATRIMONIALES – EMPRUNTS GARANTIS</b>	<b>B7.1</b>

## ETAT DES EMPRUNTS GARANTIS

Désignation du bénéficiaire	Année de mobilisation et profil d'amortissement de l'emprunt (1)		Objet de l'emprunt garanti	Organisme prêteur ou chef de file	Montant initial	Capital restant dû au 31/12/N	Durée résiduelle	Périodicité des remboursements (2)	Taux initial			Taux moyen constaté sur l'année (6)			Catégorie d'emprunt (7)	Indices ou devises pouvant modifier l'emprunt	Annuité garantie au cours de l'exercice	
	Année	Profil							Taux (3)	Index (4)	Taux actuariel (5)	Taux (3)	Index (4)	Niveau de taux			En intérêts (8)	En capital
<b>Total des emprunts contractés par des collectivités ou des EP (hors logements sociaux)</b>					<b>0,00</b>	<b>0,00</b>										<b>0,00</b>	<b>0,00</b>	
<b>Total des emprunts autres que ceux contractés par des collectivités ou des EP (hors logements sociaux)</b>					<b>10 400 000,00</b>	<b>7 066 567,37</b>										<b>180 977,70</b>	<b>2 603 091,08</b>	
MUTUALITE FRANCAISE.	2014	C		Crédit Foncier	5 000 000,00	4 437 500,00	35,33	T	V	Livret A + 1.07	2,340	V	Livret A + 1.07	1,820	A-1	EUR	82 184,38	125 000,00
MUTUALITE FRANCAISE.	2012	C		CREDIT MUTUEL	3 000 000,00	2 629 067,37	33,51	M	V	(Livret A + 1.07)-Floor 0 sur Livret A	3,420	V	(Livret A + 1.07)-Floor 0 sur Livret A	1,840	A-1	EUR	49 293,32	78 091,08
SPLAAD.	2014	F		CE	2 400 000,00	0,00	0,00	X	F	Taux fixe à 2.75 %	2,780	F	Taux fixe à 2.75 %	2,770	A-1	EUR	49 500,00	2 400 000,00
<b>Total des emprunts contractés pour des opérations de logement social</b>					<b>757 458 201,02</b>	<b>627 520 115,07</b>										<b>6 815 709,22</b>	<b>14 428 234,91</b>	
ADOMA	2014	P		CDC	24 586,00	22 438,12	35,08	A	V	Livret A + (-0.2)	1,050	V	Livret A + (-0.2)	0,550	A-1	EUR	126,50	562,23
Foncière d'Habitat et Humanisme	2010	P		CDC	6 000,00	4 895,11	26,17	A	V	Livret A + (-0.2)	1,050	V	Livret A + (-0.2)	0,550	A-1	EUR	27,85	167,74
Foncière d'Habitat et Humanisme	2010	P		CDC	10 000,00	7 694,68	21,92	A	V	Livret A + (-0.2)	1,550	V	Livret A + (-0.2)	0,550	A-1	EUR	44,13	328,17
Foncière d'Habitat et Humanisme	2011	P		CDC	13 000,00	10 429,70	22,00	A	V	Livret A + (-0.2)	1,550	V	Livret A + (-0.2)	0,550	A-1	EUR	59,70	424,30

Désignation du bénéficiaire	Année de mobilisation et profil d'amortissement de l'emprunt (1)		Objet de l'emprunt garanti	Organisme prêteur ou chef de file	Montant initial	Capital restant dû au 31/12/N	Durée résiduelle	Périodicité des remboursements (2)	Taux initial			Taux moyen constaté sur l'année (6)			Catégorie d'emprunt (7)	Indices ou devises pouvant modifier l'emprunt	Annuité garantie au cours de l'exercice	
	Année	Profil							Taux (3)	Index (4)	Taux actuariel (5)	Taux (3)	Index (4)	Niveau de taux			En intérêts (8)	En capital
Foncière d'Habitat et Humanisme	2013	P		CDC	27 000,00	22 068,59	19,25	A	V	Livret A + (-0.2)	1,550	V	Livret A + (-0.2)	0,550	A-1	EUR	127,10	1 041,16
Foncière d'Habitat et Humanisme	2014	P		CDC	37 000,00	31 452,45	20,83	A	V	Livret A + (-0.2)	0,800	V	Livret A + (-0.2)	0,550	A-1	EUR	180,74	1 409,27
Foncière d'Habitat et Humanisme	2015	P		CDC	40 000,00	35 484,53	21,92	A	V	Livret A + (-0.2)	0,550	V	Livret A + (-0.2)	0,550	A-1	EUR	203,49	1 513,42
Foncière d'Habitat et Humanisme	2016	P		CDC	42 000,00	39 409,88	27,58	A	V	Livret A + (-0.2)	0,550	V	Livret A + (-0.2)	0,550	A-1	EUR	223,90	1 298,61
Foncière d'Habitat et Humanisme	2016	P		CDC	30 000,00	28 149,91	27,58	A	V	Livret A + (-0.2)	0,550	V	Livret A + (-0.2)	0,550	A-1	EUR	159,93	927,58
Foncière d'Habitat et Humanisme	2016	P		CDC	23 000,00	21 581,59	27,58	A	V	Livret A + (-0.2)	0,550	V	Livret A + (-0.2)	0,550	A-1	EUR	122,61	711,15
Foncière d'Habitat et Humanisme	2016	P		CDC	105 000,00	99 527,53	32,58	A	V	Livret A + (-0.2)	0,550	V	Livret A + (-0.2)	0,550	A-1	EUR	562,49	2 743,74
Foncière d'Habitat et Humanisme	2016	P		CDC	53 000,00	49 731,50	27,67	A	V	Livret A + (-0.2)	0,550	V	Livret A + (-0.2)	0,550	A-1	EUR	282,54	1 638,73
Foncière d'Habitat et Humanisme	2017	P		CDC	15 000,00	14 538,75	28,58	A	V	Livret A + (-0.2)	0,550	V	Livret A + (-0.2)	0,480	A-1	EUR	64,38	461,25
GRAND DIJON HABITAT	2011	P		Crédit Foncier	120 000,00	112 517,24	42,31	A	V	(Livret A + 1.07)-Floor 0 sur Livret A	3,110	V	(Livret A + 1.07)-Floor 0 sur Livret A	1,840	A-1	EUR	2 097,97	1 176,50
GRAND DIJON HABITAT	2011	P		Crédit Foncier	300 000,00	273 808,72	34,31	A	V	(Livret A + 1.07)-Floor 0 sur Livret A	3,110	V	(Livret A + 1.07)-Floor 0 sur Livret A	1,840	A-1	EUR	5 128,52	4 117,99
GRAND DIJON HABITAT	2011	C		Crédit Foncier	680 000,00	561 000,00	32,31	A	V	(Livret A + 1.07)-Floor 0 sur Livret A	3,110	V	(Livret A + 1.07)-Floor 0 sur Livret A	1,840	A-1	EUR	10 665,71	17 000,00
GRAND DIJON HABITAT	2005	P	CHEVIGNY 6 logements.	CDC	382 899,60	274 720,15	21,17	A	V	Livret A + 0.25	2,500	V	Livret A + 0.25	1,000	A-1	EUR	2 858,35	11 114,94
GRAND DIJON HABITAT	2005	P	CHEVIGNY 6 logements.	CDC	52 657,25	44 192,62	36,17	A	V	Livret A + 0.25	2,500	V	Livret A + 0.25	1,000	A-1	EUR	451,76	983,09
GRAND DIJON HABITAT	2007	P	18 à24 Bld Trimolet.	CDC	3 424 118,92	3 052 189,83	40,25	A	V	Livret A + 0.8	3,300	V	Livret A + 0.8	1,550	A-1	EUR	48 130,64	53 012,80
GRAND DIJON HABITAT	2007	P	Opération globalisée.	CDC	1 070 791,91	911 408,69	30,25	A	V	Livret A + 1	3,500	V	Livret A + 1	1,750	A-1	EUR	16 334,80	22 008,21
GRAND DIJON HABITAT	2007	P	Opération globalisée.	CDC	309 425,11	277 405,73	40,25	A	V	Livret A + 1	3,500	V	Livret A + 1	1,750	A-1	EUR	4 935,14	4 602,54
GRAND DIJON HABITAT	2007	P	Opération globalisée.	CDC	514 965,43	420 584,08	30,25	A	V	Livret A + (-0.2)	2,300	V	Livret A + (-0.2)	0,550	A-1	EUR	2 381,48	12 412,39

Désignation du bénéficiaire	Année de mobilisation et profil d'amortissement de l'emprunt (1)		Objet de l'emprunt garanti	Organisme prêteur ou chef de file	Montant initial	Capital restant dû au 31/12/N	Durée résiduelle	Périodicité des remboursements (2)	Taux initial			Taux moyen constaté sur l'année (6)			Catégorie d'emprunt (7)	Indices ou devises pouvant modifier l'emprunt	Annuité garantie au cours de l'exercice	
	Année	Profil							Taux (3)	Index (4)	Taux actuariel (5)	Taux (3)	Index (4)	Niveau de taux			En intérêts (8)	En capital
GRAND DIJON HABITAT	2007	P	Opération globalisée.	CDC	138 664,25	119 649,50	40,25	A	V	Livret A + (-0.2)	2,300	V	Livret A + (-0.2)	0,550	A-1	EUR	672,35	2 595,31
GRAND DIJON HABITAT	2007	P	EHPAD rue Dr Henri Berger.	CDC	4 932 330,97	4 188 808,09	30,33	A	V	Livret A + 1	2,750	V	Livret A + 1	1,750	A-1	EUR	75 074,25	101 149,14
GRAND DIJON HABITAT	2007	P	EHPAD rue Dr Henri Berger.	CDC	447 598,96	400 510,09	40,33	A	V	Livret A + 1	2,750	V	Livret A + 1	1,750	A-1	EUR	7 125,21	6 645,01
GRAND DIJON HABITAT	2007	P	Av. Drapeau Ilôt N.	CDC	1 365 106,64	0,00	0,00	A	V	Livret A + 0.45	2,200	V	Livret A + 0.45	0,000	A-1	EUR	9 393,89	0,00
GRAND DIJON HABITAT	2007	P	Av. Drapeau Ilôt N.	CDC	294 079,50	258 789,17	40,33	A	V	Livret A + 0.45	2,200	V	Livret A + 0.45	1,200	A-1	EUR	3 163,85	4 864,68
GRAND DIJON HABITAT	2007	P	Immeuble Ravel.	CDC	299 704,00	0,00	0,00	A	V	Livret A + 1	3,750	V	Livret A + 1	0,000	A-1	EUR	1 340,09	0,00
GRAND DIJON HABITAT	2007	P	Opération globalisée.	CDC	455 731,17	373 969,84	30,33	A	V	Livret A	1,750	V	Livret A	0,750	A-1	EUR	2 884,88	10 680,32
GRAND DIJON HABITAT	2007	P	Opération globalisée.	CDC	355 417,91	308 086,34	40,33	A	V	Livret A	1,750	V	Livret A	0,750	A-1	EUR	2 358,63	6 398,04
GRAND DIJON HABITAT	2007	P	Opération globalisée.	CDC	4 131 449,06	3 475 797,97	30,58	A	V	Livret A + 0.8	2,050	V	Livret A + 0.8	1,550	A-1	EUR	55 220,86	86 838,44
GRAND DIJON HABITAT	2007	P	Opération globalisée.	CDC	1 446 945,49	1 283 641,22	40,58	A	V	Livret A + 0.8	2,050	V	Livret A + 0.8	1,550	A-1	EUR	20 242,02	22 295,27
GRAND DIJON HABITAT	2007	P		CDC	7 588 704,99	0,00	0,00	A	V	Livret A + 1	2,250	V	Livret A + 1	0,000	A-1	EUR	48 035,95	0,00
GRAND DIJON HABITAT	2007	P		CDC	1 214 716,16	1 084 056,90	40,58	A	V	Livret A + 1	2,250	V	Livret A + 1	1,750	A-1	EUR	19 285,75	17 985,97
GRAND DIJON HABITAT	2007	P	Opération globalisée.	CDC	4 143 541,82	3 468 451,47	30,58	A	V	Livret A + 0.65	1,900	V	Livret A + 0.65	1,400	A-1	EUR	49 802,67	88 882,04
GRAND DIJON HABITAT	2007	P	Opération globalisée.	CDC	735 294,79	649 296,39	40,58	A	V	Livret A + 0.65	1,900	V	Livret A + 0.65	1,400	A-1	EUR	9 253,50	11 668,15
GRAND DIJON HABITAT	2007	P	Opération globalisée.	CDC	2 637 525,00	791 332,27	3,75	A	V	Livret A + 0.45	3,450	V	Livret A + 0.45	1,200	A-1	EUR	11 800,03	192 003,43
GRAND DIJON HABITAT	2008	P	RIE rue Mal Leclerc Dijon.	CDC	3 133 950,78	2 527 890,26	21,08	A	V	Livret A + 1.38	2,630	V	Livret A + 1.38	2,140	A-1	EUR	55 747,67	89 371,01
GRAND DIJON HABITAT	2008	P	RIE rue Mal Leclerc Dijon.	CDC	738 827,60	585 382,20	21,08	A	V	Livret A + 0.8	2,050	V	Livret A + 0.8	1,560	A-1	EUR	9 417,35	22 188,70
GRAND DIJON HABITAT	2008	P	Opération globalisée.	CDC	1 926 562,35	0,00	0,00	A	V	Livret A + 0.8	2,050	V	Livret A + 0.8	0,000	A-1	EUR	15 397,98	0,00
GRAND DIJON HABITAT	2008	P	Opération globalisée.	CDC	6 474 929,65	0,00	0,00	A	V	Livret A + 0.8	2,050	V	Livret A + 0.8	0,000	A-1	EUR	53 789,87	0,00
GRAND DIJON HABITAT	2008	P	rue Charles Dumont Dijon.	CDC	32 990,68	28 589,06	31,42	A	V	Livret A + 1	2,250	V	Livret A + 1	1,750	A-1	EUR	511,90	662,48

Désignation du bénéficiaire	Année de mobilisation et profil d'amortissement de l'emprunt (1)		Objet de l'emprunt garanti	Organisme prêteur ou chef de file	Montant initial	Capital restant dû au 31/12/N	Durée résiduelle	Périodicité des remboursements (2)	Taux initial			Taux moyen constaté sur l'année (6)			Catégorie d'emprunt (7)	Indices ou devises pouvant modifier l'emprunt	Annuité garantie au cours de l'exercice	
	Année	Profil							Taux (3)	Index (4)	Taux actuariel (5)	Taux (3)	Index (4)	Niveau de taux			En intérêts (8)	En capital
GRAND DIJON HABITAT	2008	P	Opération globalisée.	CDC	377 810,17	315 414,65	31,42	A	V	Livret A + (-0.2)	1,050	V	Livret A + (-0.2)	0,550	A-1	EUR	1 784,24	8 992,30
GRAND DIJON HABITAT	2008	P	12 rue V. Cugnot Dijon.	CDC	15 288,39	12 849,22	31,42	A	V	Livret A	1,250	V	Livret A	0,750	A-1	EUR	99,03	354,12
GRAND DIJON HABITAT	2008	P	Opération globalisée.	CDC	1 424 887,84	1 247 716,93	41,42	A	V	Livret A + (-0.2)	1,050	V	Livret A + (-0.2)	0,550	A-1	EUR	7 007,34	26 344,67
GRAND DIJON HABITAT	2008	P	Opération globalisée.	CDC	3 475 581,42	0,00	0,00	A	V	Livret A + 0.45	1,700	V	Livret A + 0.45	0,000	A-1	EUR	21 327,83	0,00
GRAND DIJON HABITAT	2008	P	Opération globalisée.	CDC	871 454,62	778 396,94	41,42	A	V	Livret A + 0.45	1,700	V	Livret A + 0.45	1,200	A-1	EUR	9 511,07	14 191,91
GRAND DIJON HABITAT	2008	P	4 rue Blairet Dijon.	CDC	557 793,31	475 579,45	31,42	A	V	Livret A + 0.45	1,700	V	Livret A + 0.45	1,200	A-1	EUR	5 852,55	12 132,87
GRAND DIJON HABITAT	2008	P	4 rue Blairet Dijon.	CDC	143 321,16	128 016,71	41,42	A	V	Livret A + 0.45	1,700	V	Livret A + 0.45	1,200	A-1	EUR	1 564,21	2 334,03
GRAND DIJON HABITAT	2008	P	Opération globalisée.	CDC	4 220 617,59	0,00	0,00	A	V	Livret A + 0.6	2,350	V	Livret A + 0.6	0,000	A-1	EUR	8 301,86	0,00
GRAND DIJON HABITAT	2008	P	Opération globalisée.	CDC	1 141 907,26	0,00	0,00	A	V	Livret A + 0.6	2,350	V	Livret A + 0.6	0,000	A-1	EUR	2 335,72	0,00
GRAND DIJON HABITAT	2008	P	4 rue Blairet Dijon.	CDC	80 390,88	66 794,07	31,83	A	V	Livret A + (-0.3)	1,450	V	Livret A + (-0.3)	0,450	A-1	EUR	309,29	1 936,60
GRAND DIJON HABITAT	2008	P	Opération globalisée.	CDC	1 146 620,18	0,00	0,00	A	V	Livret A + (-0.7)	1,050	V	Livret A + (-0.7)	0,000	A-1	EUR	80,90	0,00
GRAND DIJON HABITAT	2008	P	Opération globalisée.	CDC	356 886,72	306 795,64	41,83	A	V	Livret A + (-0.7)	1,050	V	Livret A + (-0.7)	0,050	A-1	EUR	157,01	7 226,44
GRAND DIJON HABITAT	2008	P	Opération globalisée.	CDC	151 907,44	128 543,23	31,83	A	V	Livret A + 0.25	2,000	V	Livret A + 0.25	1,000	A-1	EUR	1 319,38	3 394,41
GRAND DIJON HABITAT	2008	P		CDC	572 646,29	507 868,57	41,83	A	V	Livret A + 0.25	2,000	V	Livret A + 0.25	1,000	A-1	EUR	5 175,61	9 692,56
GRAND DIJON HABITAT	2009	P		CDC	119 280,00	85 976,85	40,08	A	V	Livret A + 0.6	4,600	V	Livret A + 0.6	1,630	A-1	EUR	1 210,64	3 700,35
GRAND DIJON HABITAT	2009	P		CDC	99 400,00	74 671,51	40,25	A	V	Livret A + 0.6	3,100	V	Livret A + 0.6	1,530	A-1	EUR	1 045,16	2 747,61
GRAND DIJON HABITAT	2009	P		CDC	1 465 459,73	1 335 056,91	42,33	A	V	Livret A + 0.6	2,600	V	Livret A + 0.6	1,350	A-1	EUR	18 331,05	22 798,80
GRAND DIJON HABITAT	2009	P		CDC	604 204,13	539 042,05	42,33	A	V	Livret A + (-0.2)	1,800	V	Livret A + (-0.2)	0,550	A-1	EUR	3 025,70	11 085,19
GRAND DIJON HABITAT	2009	P		CDC	678 114,56	588 446,75	32,33	A	V	Livret A + 0.25	2,250	V	Livret A + 0.25	1,000	A-1	EUR	6 034,36	14 989,33
GRAND DIJON HABITAT	2009	P		CDC	1 427 074,40	0,00	0,00	A	V	Livret A + 0.25	2,250	V	Livret A + 0.25	0,000	A-1	EUR	8 796,60	0,00

Désignation du bénéficiaire	Année de mobilisation et profil d'amortissement de l'emprunt (1)		Objet de l'emprunt garanti	Organisme prêteur ou chef de file	Montant initial	Capital restant dû au 31/12/N	Durée résiduelle	Périodicité des remboursements (2)	Taux initial			Taux moyen constaté sur l'année (6)			Catégorie d'emprunt (7)	Indices ou devises pouvant modifier l'emprunt	Annuité garantie au cours de l'exercice	
	Année	Profil							Taux (3)	Index (4)	Taux actuariel (5)	Taux (3)	Index (4)	Niveau de taux			En intérêts (8)	En capital
GRAND DIJON HABITAT	2009	P		CDC	3 669 298,39	3 229 731,36	32,50	A	V	Livret A + 0.6	2,600	V	Livret A + 0.6	1,340	A-1	EUR	44 644,77	77 288,36
GRAND DIJON HABITAT	2009	P		CDC	1 202 594,92	1 034 885,31	32,50	A	V	Livret A + (-0.2)	1,800	V	Livret A + (-0.2)	0,550	A-1	EUR	5 848,78	28 529,28
GRAND DIJON HABITAT	2009	P		CDC	2 438 345,62	2 125 849,40	32,50	A	V	Livret A + 0.25	2,250	V	Livret A + 0.25	1,000	A-1	EUR	21 800,01	54 151,14
GRAND DIJON HABITAT	2009	P		CDC	1 655 682,89	1 449 874,91	32,58	A	V	Livret A + 0.25	2,500	V	Livret A + 0.25	0,990	A-1	EUR	14 868,07	36 932,25
GRAND DIJON HABITAT	2011	P		CDC	643 196,78	0,00	0,00	A	V	Livret A + 0.25	2,500	V	Livret A + 0.25	0,000	A-1	EUR	2 400,74	0,00
GRAND DIJON HABITAT	2009	P		CDC	1 447 548,70	1 246 624,09	32,58	A	V	Livret A + (-0.3)	1,950	V	Livret A + (-0.3)	0,450	A-1	EUR	5 767,17	34 968,40
GRAND DIJON HABITAT	2010	P		CDC	690 140,92	610 389,49	32,58	A	V	Livret A + 0.6	2,850	V	Livret A + 0.6	1,340	A-1	EUR	8 437,45	14 606,79
GRAND DIJON HABITAT	2010	P		CDC	705 642,79	649 626,10	42,58	A	V	Livret A + 0.6	2,850	V	Livret A + 0.6	1,340	A-1	EUR	8 919,72	11 093,68
GRAND DIJON HABITAT	2010	P		CDC	163 518,65	141 263,94	32,58	A	V	Livret A + (-0.2)	2,050	V	Livret A + (-0.2)	0,550	A-1	EUR	798,37	3 894,30
GRAND DIJON HABITAT	2010	P		CDC	381 637,71	343 547,74	42,58	A	V	Livret A + (-0.2)	2,050	V	Livret A + (-0.2)	0,550	A-1	EUR	1 928,37	7 064,92
GRAND DIJON HABITAT	2010	P		CDC	200 449,18	172 626,19	32,58	A	V	Livret A + (-0.3)	1,950	V	Livret A + (-0.3)	0,450	A-1	EUR	798,61	4 842,24
GRAND DIJON HABITAT	2011	P		CDC	4 095 996,49	0,00	0,00	A	V	Livret A + 0.25	2,500	V	Livret A + 0.25	0,000	A-1	EUR	15 373,73	0,00
GRAND DIJON HABITAT	2011	P		CDC	839 370,10	765 515,37	42,58	A	V	Livret A + 0.25	2,500	V	Livret A + 0.25	0,990	A-1	EUR	7 797,10	14 194,14
GRAND DIJON HABITAT	2010	P		CDC	659 237,72	567 733,32	32,58	A	V	Livret A + (-0.3)	1,950	V	Livret A + (-0.3)	0,450	A-1	EUR	2 626,46	15 925,19
GRAND DIJON HABITAT	2011	P		CDC	2 139 239,67	1 878 988,73	32,50	A	V	Livret A + 0.25	2,250	V	Livret A + 0.25	0,990	A-1	EUR	19 268,52	47 862,93
GRAND DIJON HABITAT	2011	P		CDC	1 412 372,56	1 293 878,44	42,50	A	V	Livret A + 0.25	2,250	V	Livret A + 0.25	0,990	A-1	EUR	13 178,69	23 991,04
GRAND DIJON HABITAT	2010	P		CDC	55 886,00	0,00	0,00	A	V	Livret A + 0.6	1,850	V	Livret A + 0.6	0,000	A-1	EUR	219,09	0,00
GRAND DIJON HABITAT	2010	P		CDC	3 796 431,00	1 907 849,16	6,50	A	V	Livret A + 0.25	1,500	V	Livret A + 0.25	1,000	A-1	EUR	21 697,12	261 863,22
GRAND DIJON HABITAT	2010	P		CDC	2 085 000,00	1 463 498,92	11,75	A	V	Livret A + 0.6	2,350	V	Livret A + 0.6	1,350	A-1	EUR	21 264,62	111 658,45
GRAND DIJON HABITAT	2010	P		CDC	323 987,00	285 102,44	41,75	A	V	Livret A + (-0.2)	1,550	V	Livret A + (-0.2)	0,550	A-1	EUR	1 601,17	6 019,74

Désignation du bénéficiaire	Année de mobilisation et profil d'amortissement de l'emprunt (1)		Objet de l'emprunt garanti	Organisme prêteur ou chef de file	Montant initial	Capital restant dû au 31/12/N	Durée résiduelle	Périodicité des remboursements (2)	Taux initial			Taux moyen constaté sur l'année (6)			Catégorie d'emprunt (7)	Indices ou devises pouvant modifier l'emprunt	Annuité garantie au cours de l'exercice	
	Année	Profil							Taux (3)	Index (4)	Taux actuariel (5)	Taux (3)	Index (4)	Niveau de taux			En intérêts (8)	En capital
GRAND DIJON HABITAT	2010	P	ZAC du Belvédère 51 logements. ZAC de la Fleuriée 58 logements. ZAC de la Fleuriée 51 logements.	CDC	526 152,00	474 592,45	41,75	A	V	Livret A + 0.6	2,350	V	Livret A + 0.6	1,350	A-1	EUR	6 519,84	8 358,71
GRAND DIJON HABITAT	2010	P		CDC	22 887,00	19 658,61	32,67	A	V	Livret A + (-0.2)	2,050	V	Livret A + (-0.2)	0,550	A-1	EUR	111,10	541,94
GRAND DIJON HABITAT	2010	P		CDC	158 992,00	142 272,69	42,67	A	V	Livret A + (-0.2)	2,050	V	Livret A + (-0.2)	0,550	A-1	EUR	798,59	2 925,78
GRAND DIJON HABITAT	2010	P		CDC	68 536,00	60 241,96	32,67	A	V	Livret A + 0.6	2,850	V	Livret A + 0.6	1,340	A-1	EUR	832,73	1 441,61
GRAND DIJON HABITAT	2010	P		CDC	532 646,00	487 183,92	42,67	A	V	Livret A + 0.6	2,850	V	Livret A + 0.6	1,340	A-1	EUR	6 689,30	8 319,65
GRAND DIJON HABITAT	1978	P		CDC	102 125,60	0,00	0,00	A	F	Taux fixe à 3.6 %	3,600	F	Taux fixe à 3.6 %	3,590	A-1	EUR	174,02	4 831,70
GRAND DIJON HABITAT	1979	P		CDC	44 682,81	2 127,57	0,82	A	F	Taux fixe à 3.6 %	3,600	F	Taux fixe à 3.6 %	3,600	A-1	EUR	150,52	2 053,62
GRAND DIJON HABITAT	1980	P		CDC	75 508,00	7 020,76	1,82	A	F	Taux fixe à 3.6 %	3,600	F	Taux fixe à 3.6 %	3,590	A-1	EUR	372,57	3 328,48
GRAND DIJON HABITAT	2010	P		CDC	843 509,00	726 218,17	31,83	A	V	Livret A + 0.6	2,350	V	Livret A + 0.6	1,350	A-1	EUR	10 047,63	18 051,01
GRAND DIJON HABITAT	2012	P		CDC	926 001,00	825 503,90	33,50	A	V	Livret A + 0.4	2,650	V	Livret A + 0.4	1,150	A-1	EUR	9 720,44	19 751,86
GRAND DIJON HABITAT	2012	P		CDC	248 362,00	216 989,59	33,50	A	V	Livret A + (-0.4)	1,850	V	Livret A + (-0.4)	0,350	A-1	EUR	780,46	6 000,00
GRAND DIJON HABITAT	2012	P		CDC	3 772 895,00	3 270 067,12	33,67	A	V	Livret A + (-0.4)	1,850	V	Livret A + (-0.4)	0,350	A-1	EUR	11 761,71	90 420,84
GRAND DIJON HABITAT	2012	P		CDC	9 673 525,00	8 589 959,69	33,67	A	V	Livret A + 0.4	2,650	V	Livret A + 0.4	1,150	A-1	EUR	101 148,16	205 532,26
GRAND DIJON HABITAT	2012	P		CDC	347 501,00	314 112,84	33,00	A	V	Livret A + 1.1	3,350	V	Livret A + 1.1	1,840	A-1	EUR	5 933,12	6 596,11
GRAND DIJON HABITAT	2012	P		CDC	111 754,00	104 273,36	43,00	A	V	Livret A + 1.1	3,350	V	Livret A + 1.1	1,840	A-1	EUR	1 957,31	1 527,20
GRAND DIJON HABITAT	2012	P		CDC	210 236,00	189 839,18	33,00	A	V	Livret A + 1.05	3,300	V	Livret A + 1.05	1,790	A-1	EUR	3 489,54	4 024,29
GRAND DIJON HABITAT	2012	P		CDC	116 958,00	109 027,10	43,00	A	V	Livret A + 1.05	3,300	V	Livret A + 1.05	1,800	A-1	EUR	1 991,59	1 616,85
GRAND DIJON HABITAT	2012	P		CDC	1 038 235,00	733 779,12	33,00	A	V	Livret A + 1.1	3,350	V	Livret A + 1.1	2,360	A-1	EUR	13 859,98	15 408,76
GRAND DIJON HABITAT	2012	P		CDC	332 308,00	310 063,87	43,00	A	V	Livret A + 1.1	3,350	V	Livret A + 1.1	1,840	A-1	EUR	5 820,19	4 541,22
GRAND DIJON HABITAT	2012	P		CDC	916 520,00	670 872,45	33,00	A	V	Livret A + 1.05	3,300	V	Livret A + 1.05	2,210	A-1	EUR	12 331,69	14 221,43



Désignation du bénéficiaire	Année de mobilisation et profil d'amortissement de l'emprunt (1)		Objet de l'emprunt garanti	Organisme prêteur ou chef de file	Montant initial	Capital restant dû au 31/12/N	Durée résiduelle	Périodicité des remboursements (2)	Taux initial			Taux moyen constaté sur l'année (6)			Catégorie d'emprunt (7)	Indices ou devises pouvant modifier l'emprunt	Annuité garantie au cours de l'exercice	
	Année	Profil							Taux (3)	Index (4)	Taux actuariel (5)	Taux (3)	Index (4)	Niveau de taux			En intérêts (8)	En capital
GRAND DIJON HABITAT	2012	P		CDC	319 277,00	297 626,88	43,00	A	V	Livret A + 1.05	3,300	V	Livret A + 1.05	1,800	A-1	EUR	5 436,73	4 413,75
GRAND DIJON HABITAT	2012	P		CDC	715 156,00	640 618,20	0,00	A	V	Livret A + 0.6	2,850	V	Livret A + 0.6	1,360	A-1	EUR	8 847,77	14 772,47
GRAND DIJON HABITAT	2012	P		CDC	338 060,00	313 006,30	0,00	A	V	Livret A + 0.6	2,850	V	Livret A + 0.6	1,360	A-1	EUR	4 295,59	5 185,46
GRAND DIJON HABITAT	2012	P		CDC	389 798,00	342 389,19	0,00	A	V	Livret A + (-0.2)	2,050	V	Livret A + (-0.2)	0,550	A-1	EUR	1 933,39	9 135,37
GRAND DIJON HABITAT	2012	P		CDC	129 933,00	118 090,30	0,00	A	V	Livret A + (-0.2)	2,050	V	Livret A + (-0.2)	0,550	A-1	EUR	662,51	2 366,53
GRAND DIJON HABITAT	2012	P		CDC	225 503,00	201 999,76	33,42	A	V	Livret A + 0.6	2,850	V	Livret A + 0.6	1,350	A-1	EUR	2 789,88	4 658,05
GRAND DIJON HABITAT	2012	P		CDC	87 863,00	81 351,46	43,42	A	V	Livret A + 0.6	2,850	V	Livret A + 0.6	1,350	A-1	EUR	1 116,44	1 347,72
GRAND DIJON HABITAT	2012	P		CDC	529 636,00	472 602,99	33,83	A	V	Livret A + 0.6	2,850	V	Livret A + 0.6	1,350	A-1	EUR	6 527,26	10 898,09
GRAND DIJON HABITAT	2012	P		CDC	78 806,00	68 921,21	33,83	A	V	Livret A + (-0.2)	2,050	V	Livret A + (-0.2)	0,550	A-1	EUR	389,18	1 838,90
GRAND DIJON HABITAT	2012	P		CDC	15 564,00	13 888,03	33,83	A	V	Livret A + 0.6	2,850	V	Livret A + 0.6	1,350	A-1	EUR	191,81	320,25
GRAND DIJON HABITAT	2013	P		CDC	3 930 890,00	3 588 482,55	34,00	A	V	Livret A + 0.6	2,850	V	Livret A + 0.6	1,350	A-1	EUR	49 521,91	79 806,76
GRAND DIJON HABITAT	2013	P		CDC	1 554 651,00	1 458 037,31	44,00	A	V	Livret A + 0.6	2,850	V	Livret A + 0.6	1,350	A-1	EUR	20 000,01	23 444,64
GRAND DIJON HABITAT	2013	P		CDC	1 055 134,00	947 407,62	34,00	A	V	Livret A + (-0.2)	2,050	V	Livret A + (-0.2)	0,550	A-1	EUR	5 345,42	24 486,42
GRAND DIJON HABITAT	2013	P		CDC	351 711,00	324 700,66	44,00	A	V	Livret A + (-0.2)	2,050	V	Livret A + (-0.2)	0,550	A-1	EUR	1 820,75	6 344,27
GRAND DIJON HABITAT	2013	P		CDC	388 480,00	355 066,65	34,67	A	V	Livret A + 1.11	2,360	V	Livret A + 1.11	1,850	A-1	EUR	6 737,34	7 156,15
GRAND DIJON HABITAT	2013	P		CDC	355 884,00	334 033,12	44,67	A	V	Livret A + 1.11	2,360	V	Livret A + 1.11	1,850	A-1	EUR	6 300,84	4 721,98
GRAND DIJON HABITAT	2013	P		CDC	589 172,00	537 794,33	34,67	A	V	Livret A + 1.04	2,290	V	Livret A + 1.04	1,790	A-1	EUR	9 823,20	10 987,69
GRAND DIJON HABITAT	2013	P		CDC	305 601,00	279 316,10	34,67	A	V	Livret A + 1.11	2,360	V	Livret A + 1.11	1,850	A-1	EUR	5 299,99	5 629,44
GRAND DIJON HABITAT	2013	P		CDC	293 847,00	275 805,10	44,67	A	V	Livret A + 1.11	2,360	V	Livret A + 1.11	1,850	A-1	EUR	5 202,49	3 898,86
GRAND DIJON HABITAT	2013	P		CDC	463 440,00	423 026,55	34,67	A	V	Livret A + 1.04	2,290	V	Livret A + 1.04	1,790	A-1	EUR	7 726,88	8 642,87

Désignation du bénéficiaire	Année de mobilisation et profil d'amortissement de l'emprunt (1)		Objet de l'emprunt garanti	Organisme prêteur ou chef de file	Montant initial	Capital restant dû au 31/12/N	Durée résiduelle	Périodicité des remboursements (2)	Taux initial			Taux moyen constaté sur l'année (6)			Catégorie d'emprunt (7)	Indices ou devises pouvant modifier l'emprunt	Annuité garantie au cours de l'exercice	
	Année	Profil							Taux (3)	Index (4)	Taux actuariel (5)	Taux (3)	Index (4)	Niveau de taux			En intérêts (8)	En capital
GRAND DIJON HABITAT	2013	P		CDC	3 754 770,00	0,00	0,00	A	V	Livret A + 0.6	1,850	V	Livret A + 0.6	0,000	A-1	EUR	3 976,47	0,00
GRAND DIJON HABITAT	2013	P		CDC	885 600,00	827 558,08	44,92	A	V	Livret A + 0.6	1,850	V	Livret A + 0.6	1,350	A-1	EUR	11 351,22	13 273,36
GRAND DIJON HABITAT	2013	P		CDC	2 857 204,00	2 597 674,36	34,92	A	V	Livret A + 0.6	1,850	V	Livret A + 0.6	1,350	A-1	EUR	35 847,14	57 669,68
GRAND DIJON HABITAT	2013	P		CDC	720 668,00	673 435,66	44,92	A	V	Livret A + 0.6	1,850	V	Livret A + 0.6	1,350	A-1	EUR	9 237,20	10 801,35
GRAND DIJON HABITAT	2013	P		CDC	1 195 391,00	990 896,39	34,92	A	V	Livret A + (-0.2)	1,050	V	Livret A + (-0.2)	0,590	A-1	EUR	6 025,21	25 595,69
GRAND DIJON HABITAT	2013	P		CDC	396 342,00	364 144,96	44,92	A	V	Livret A + (-0.2)	1,050	V	Livret A + (-0.2)	0,550	A-1	EUR	2 041,90	7 109,49
GRAND DIJON HABITAT	2017	P		CDC	12 353,05	11 328,97	16,17	T	F	Taux fixe à 1.92 %	0,480	F	Taux fixe à 1.92 %	1,900	A-1	EUR	223,00	589,36
GRAND DIJON HABITAT	2017	P		CDC	391 075,55	358 655,04	16,17	T	F	Taux fixe à 1.92 %	0,480	F	Taux fixe à 1.92 %	1,900	A-1	EUR	7 059,98	18 658,02
GRAND DIJON HABITAT	2017	P		CDC	41 855,29	38 385,48	16,17	T	F	Taux fixe à 1.92 %	0,480	F	Taux fixe à 1.92 %	1,900	A-1	EUR	755,60	1 996,88
GRAND DIJON HABITAT	2017	P		CDC	433 979,80	398 002,47	16,17	T	F	Taux fixe à 1.92 %	0,480	F	Taux fixe à 1.92 %	1,900	A-1	EUR	7 834,51	20 704,97
GRAND DIJON HABITAT	2017	P		CDC	217 264,21	199 252,76	16,17	T	F	Taux fixe à 1.92 %	0,480	F	Taux fixe à 1.92 %	1,900	A-1	EUR	3 922,20	10 365,60
GRAND DIJON HABITAT	2017	P		CDC	154 119,86	141 343,16	16,17	T	F	Taux fixe à 1.92 %	0,480	F	Taux fixe à 1.92 %	1,900	A-1	EUR	2 782,28	7 353,00
GRAND DIJON HABITAT	2017	P		CDC	26 015,44	23 858,72	16,17	T	F	Taux fixe à 1.92 %	0,480	F	Taux fixe à 1.92 %	1,900	A-1	EUR	469,65	1 241,19
GRAND DIJON HABITAT	2017	P		CDC	47 952,05	43 976,76	16,17	T	F	Taux fixe à 1.92 %	0,480	F	Taux fixe à 1.92 %	1,900	A-1	EUR	865,66	2 287,78
GRAND DIJON HABITAT	2017	P		CDC	69 037,50	63 314,20	16,17	T	F	Taux fixe à 1.92 %	0,480	F	Taux fixe à 1.92 %	1,900	A-1	EUR	1 246,32	3 293,76
GRAND DIJON HABITAT	2017	P		CDC	127 031,58	88 840,81	3,00	S	V	Inflation Livret A + 1.2	0,710	V	Inflation Livret A + 1.2	2,070	A-1	EUR	1 981,86	25 281,43
GRAND DIJON HABITAT	2017	P		CDC	136 124,69	101 985,37	4,00	S	V	Inflation Livret A + 1.2	0,710	V	Inflation Livret A + 1.2	2,070	A-1	EUR	2 186,70	22 564,53
GRAND DIJON HABITAT	2017	P		CDC	36 100,58	33 107,83	16,17	T	F	Taux fixe à 1.92 %	0,480	F	Taux fixe à 1.92 %	1,900	A-1	EUR	651,71	1 722,33
GRAND DIJON HABITAT	2017	P		CDC	306 402,26	281 932,39	15,33	T	V	Livret A + 0.52	0,320	V	Livret A + 0.52	1,260	A-1	EUR	3 693,10	16 364,66
GRAND DIJON HABITAT	2017	P		CDC	1 198 352,20	1 138 371,38	30,33	A	V	Livret A + 0.45	1,200	V	Livret A + 0.45	1,200	A-1	EUR	14 022,49	30 169,28

Désignation du bénéficiaire	Année de mobilisation et profil d'amortissement de l'emprunt (1)		Objet de l'emprunt garanti	Organisme prêteur ou chef de file	Montant initial	Capital restant dû au 31/12/N	Durée résiduelle	Périodicité des remboursements (2)	Taux initial			Taux moyen constaté sur l'année (6)			Catégorie d'emprunt (7)	Indices ou devises pouvant modifier l'emprunt	Annuité garantie au cours de l'exercice	
	Année	Profil							Taux (3)	Index (4)	Taux actuariel (5)	Taux (3)	Index (4)	Niveau de taux			En intérêts (8)	En capital
GRAND DIJON HABITAT	2017	P		CDC	6 733 970,62	6 455 321,47	30,58	T	V	Livret A + 0.9	0,410	V	Livret A + 0.9	1,640	A-1	EUR	107 505,37	160 204,59
GRAND DIJON HABITAT	2017	P		CDC	1 739 027,31	1 659 948,87	31,42	A	V	Livret A + 0.8	1,550	V	Livret A + 0.8	1,550	A-1	EUR	26 346,78	39 843,29
GRAND DIJON HABITAT	2017	P		CDC	6 034 571,22	5 839 718,83	41,42	A	V	Livret A + 0.8	1,550	V	Livret A + 0.8	1,550	A-1	EUR	92 037,36	98 175,44
GRAND DIJON HABITAT	2017	P		CDC	3 113 613,15	2 963 310,93	31,42	A	V	Livret A + 0.45	1,200	V	Livret A + 0.45	1,200	A-1	EUR	36 466,92	75 599,33
GRAND DIJON HABITAT	2017	P		CDC	3 788 815,88	3 610 523,62	31,83	A	V	Livret A + 0.6	1,350	V	Livret A + 0.6	1,350	A-1	EUR	49 953,61	89 743,83
GRAND DIJON HABITAT	2017	P		CDC	1 058 846,89	1 023 050,17	41,83	A	V	Livret A + 0.6	1,350	V	Livret A + 0.6	1,350	A-1	EUR	14 054,43	18 018,36
GRAND DIJON HABITAT	2017	P		CDC	997 430,23	939 225,96	31,83	A	V	Livret A + (-0.7)	0,050	V	Livret A + (-0.7)	0,050	A-1	EUR	484,17	29 109,41
GRAND DIJON HABITAT	2017	P		CDC	1 336 321,86	1 288 765,98	42,33	A	V	Livret A + 0.25	1,000	V	Livret A + 0.25	1,000	A-1	EUR	13 126,62	23 896,24
GRAND DIJON HABITAT	2017	P		CDC	3 768 676,68	3 586 847,84	32,58	A	V	Livret A + 0.25	1,000	V	Livret A + 0.25	1,000	A-1	EUR	36 782,15	91 366,73
GRAND DIJON HABITAT	2017	P		CDC	3 564 266,06	3 413 449,09	34,92	A	V	Livret A + 0.6	1,350	V	Livret A + 0.6	1,350	A-1	EUR	47 070,75	75 914,08
GRAND DIJON HABITAT	2017	P		CDC	2 947 495,97	2 826 937,83	35,42	A	V	Livret A + 0.6	1,350	V	Livret A + 0.6	1,350	A-1	EUR	38 982,88	60 683,23
GRAND DIJON HABITAT	1978	P	ZAC du Belvédère 256 logements.	CDC	19 452,49	0,00	0,00	A	F	Taux fixe à 3.6 %	3,600	F	Taux fixe à 3.6 %	3,580	A-1	EUR	33,24	926,32
GRAND DIJON HABITAT	1978	P	ZAC du Belvédère 60 logements.	CDC	5 976,00	0,00	0,00	A	F	Taux fixe à 3.6 %	3,600	F	Taux fixe à 3.6 %	3,610	A-1	EUR	10,31	284,48
GRAND DIJON HABITAT	1978	P	ZAC du Belvédère 30 logements.	CDC	2 667,86	391,92	4,07	A	F	Taux fixe à 1.2 %	1,200	F	Taux fixe à 1.2 %	1,200	A-1	EUR	5,61	75,63
GRAND DIJON HABITAT	1978	P	ZAC du Belvédère 30 logements.	CDC	8 064,55	1 184,91	4,07	A	F	Taux fixe à 1.2 %	1,200	F	Taux fixe à 1.2 %	1,200	A-1	EUR	16,96	228,61
GRAND DIJON HABITAT	1978	P	ZAC du Belvédère 60 logements.	CDC	16 525,47	0,00	0,00	A	F	Taux fixe à 3.6 %	3,600	F	Taux fixe à 3.6 %	3,600	A-1	EUR	28,39	786,79
GRAND DIJON HABITAT	1976	P	ZAC du Belvédère 35 logements.	CDC	55 460,95	4 730,43	2,32	A	F	Taux fixe à 1 %	1,000	F	Taux fixe à 1 %	0,990	A-1	EUR	62,76	1 545,68
GRAND DIJON HABITAT	1978	P	ZAC du Belvédère 256 logements.	CDC	46 801,85	0,00	0,00	A	F	Taux fixe à 2.95 %	2,950	F	Taux fixe à 2.95 %	2,940	A-1	EUR	59,60	2 020,33
GRAND DIJON HABITAT	1973	P	ZAC du Belvédère 24 logements.	CDC	212 010,85	0,00	0,00	A	F	Taux fixe à 1 %	1,000	F	Taux fixe à 1 %	1,000	A-1	EUR	61,42	6 145,28
GRAND DIJON HABITAT	1973	P	ZAC du Belvédère 11 logements.	CDC	103 756,80	0,00	0,00	A	F	Taux fixe à 1 %	1,000	F	Taux fixe à 1 %	1,000	A-1	EUR	30,08	3 007,44

Désignation du bénéficiaire	Année de mobilisation et profil d'amortissement de l'emprunt (1)		Objet de l'emprunt garanti	Organisme prêteur ou chef de file	Montant initial	Capital restant dû au 31/12/N	Durée résiduelle	Périodicité des remboursements (2)	Taux initial			Taux moyen constaté sur l'année (6)			Catégorie d'emprunt (7)	Indices ou devises pouvant modifier l'emprunt	Annuité garantie au cours de l'exercice	
	Année	Profil							Taux (3)	Index (4)	Taux actuariel (5)	Taux (3)	Index (4)	Niveau de taux			En intérêts (8)	En capital
GRAND DIJON HABITAT	1975	P	ZAC du Belvédère 30 logements.	CDC	309 014,16	17 825,16	1,57	A	F	Taux fixe à 1 %	1,000	F	Taux fixe à 1 %	1,000	A-1	EUR	266,06	8 780,47
GRAND DIJON HABITAT	1978	P	ZAC de la Fleuriée 58 logements	CDC	962 517,36	0,00	0,00	A	F	Taux fixe à 3.6 %	3,600	F	Taux fixe à 3.6 %	3,590	A-1	EUR	1 649,90	45 829,72
GRAND DIJON HABITAT	1979	P	ZAC du Belvédère 60 logements	CDC	86 697,76	3 962,16	0,57	A	F	Taux fixe à 3.35 %	3,350	F	Taux fixe à 3.35 %	3,340	A-1	EUR	261,16	3 833,63
GRAND DIJON HABITAT	1979	P	ZAC du Belvédère 30 logements	CDC	35 276,70	5 929,28	5,57	A	F	Taux fixe à 1 %	1,000	F	Taux fixe à 1 %	0,990	A-1	EUR	68,84	954,23
GRAND DIJON HABITAT	1979	P	ZAC de la Fleuriée 73 logements	CDC	137 859,65	6 522,51	0,57	A	F	Taux fixe à 3.6 %	3,600	F	Taux fixe à 3.6 %	3,590	A-1	EUR	461,46	6 295,77
GRAND DIJON HABITAT	1986	P	PLOMBIERES "Le Château"	CDC	304 898,03	61 390,58	4,42	A	V	Livret A + (-0.1)	5,750	V	Livret A + (-0.1)	0,770	A-1	EUR	484,02	13 074,37
GRAND DIJON HABITAT	1986	P	PLOMBIERES réhab.ex-gendarm.	CDC	34 331,52	0,00	0,00	A	V	Livret A + 0.52	4,940	V	Livret A + 0.52	0,000	A-1	EUR	78,43	0,00
GRAND DIJON HABITAT	1986	P	PLOMBIERES "Le Château"	CDC	859 980,15	0,00	0,00	A	V	Livret A + 0.52	4,940	V	Livret A + 0.52	0,000	A-1	EUR	1 107,23	0,00
GRAND DIJON HABITAT	1986	P	ZAC du Belvédère 24 pavillons	CDC	1 097 632,92	0,00	0,00	A	V	Livret A + 0.52	4,940	V	Livret A + 0.52	0,000	A-1	EUR	1 413,21	0,00
GRAND DIJON HABITAT	1986	P	CHEVIGNY "En Grouchat"	CDC	117 475,38	0,00	0,00	A	V	Livret A + 0.52	4,940	V	Livret A + 0.52	0,000	A-1	EUR	75,55	0,00
GRAND DIJON HABITAT	1986	P	PLOMBIERES "Le Château"	CDC	1 218 052,40	0,00	0,00	A	V	Livret A + 0.52	4,940	V	Livret A + 0.52	0,000	A-1	EUR	1 568,25	0,00
GRAND DIJON HABITAT	1986	P	ZAC du Belvédère 24 pavillons	CDC	609 796,07	0,00	0,00	A	V	Livret A + 0.52	4,940	V	Livret A + 0.52	0,000	A-1	EUR	199,18	0,00
GRAND DIJON HABITAT	1987	P	PLOMBIERES "Le Château"	CDC	381 122,54	0,00	0,00	A	V	Livret A + 0.52	4,940	V	Livret A + 0.52	0,000	A-1	EUR	1 562,09	0,00
GRAND DIJON HABITAT	1987	P	PLOMBIERES "Le Château"	CDC	64 333,49	0,00	0,00	A	V	Livret A + 0.52	4,940	V	Livret A + 0.52	0,000	A-1	EUR	263,68	0,00
GRAND DIJON HABITAT	1987	P	CHEVIGNY "En Grouchat"	CDC	200 028,36	0,00	0,00	A	V	Livret A + 0.52	4,940	V	Livret A + 0.52	0,000	A-1	EUR	445,06	0,00
GRAND DIJON HABITAT	1987	P	CHEVIGNY "En Grouchat"	CDC	172 837,55	0,00	0,00	A	V	Livret A + 0.52	4,940	V	Livret A + 0.52	0,000	A-1	EUR	447,40	0,00
GRAND DIJON HABITAT	1987	P	CHEVIGNY "En Grouchat"	CDC	142 356,89	42 002,32	5,58	A	V	Livret A + 0.52	4,940	V	Livret A + 0.52	1,310	A-1	EUR	623,99	7 130,56
GRAND DIJON HABITAT	2014	P		CDC	3 042 077,00	0,00	0,00	A	V	Livret A + 0.6	1,850	V	Livret A + 0.6	0,000	A-1	EUR	22 793,18	0,00
GRAND DIJON HABITAT	2014	P		CDC	418 647,00	397 483,69	45,42	A	V	Livret A + 0.6	1,850	V	Livret A + 0.6	1,350	A-1	EUR	5 449,60	6 190,33
GRAND DIJON HABITAT	2014	P		CDC	1 110 664,00	990 627,32	35,42	A	V	Livret A + (-0.2)	1,050	V	Livret A + (-0.2)	0,560	A-1	EUR	5 584,89	24 807,14

Désignation du bénéficiaire	Année de mobilisation et profil d'amortissement de l'emprunt (1)		Objet de l'emprunt garanti	Organisme prêteur ou chef de file	Montant initial	Capital restant dû au 31/12/N	Durée résiduelle	Périodicité des remboursements (2)	Taux initial			Taux moyen constaté sur l'année (6)			Catégorie d'emprunt (7)	Indices ou devises pouvant modifier l'emprunt	Annuité garantie au cours de l'exercice	
	Année	Profil							Taux (3)	Index (4)	Taux actuariel (5)	Taux (3)	Index (4)	Niveau de taux			En intérêts (8)	En capital
GRAND DIJON HABITAT	2014	P		CDC	277 996,00	260 399,49	45,42	A	V	Livret A + (-0.2)	1,050	V	Livret A + (-0.2)	0,550	A-1	EUR	1 459,47	4 959,18
GRAND DIJON HABITAT	2014	P		CDC	39 962,00	36 956,38	35,67	A	V	Livret A + 0.6	1,600	V	Livret A + 0.6	1,350	A-1	EUR	509,60	791,86
GRAND DIJON HABITAT	2014	P		CDC	613 203,00	567 082,89	35,67	A	V	Livret A + 0.6	1,600	V	Livret A + 0.6	1,350	A-1	EUR	7 819,65	12 150,75
GRAND DIJON HABITAT	2014	P		CDC	150 462,00	142 154,58	45,67	A	V	Livret A + 0.6	1,600	V	Livret A + 0.6	1,350	A-1	EUR	1 948,97	2 213,89
GRAND DIJON HABITAT	2014	P		CDC	25 376,00	23 652,14	45,67	A	V	Livret A + (-0.2)	0,800	V	Livret A + (-0.2)	0,550	A-1	EUR	132,56	450,45
GRAND DIJON HABITAT	2014	P		CDC	102 449,00	93 422,76	35,67	A	V	Livret A + (-0.2)	0,800	V	Livret A + (-0.2)	0,550	A-1	EUR	526,69	2 339,48
GRAND DIJON HABITAT	2014	P		CDC	1 054 023,00	995 827,55	45,67	A	V	Livret A + 0.6	1,600	V	Livret A + 0.6	1,350	A-1	EUR	13 653,04	15 508,82
GRAND DIJON HABITAT	2014	P		CDC	369 430,00	344 333,65	45,67	A	V	Livret A + (-0.2)	0,800	V	Livret A + (-0.2)	0,550	A-1	EUR	1 929,90	6 557,67
GRAND DIJON HABITAT	2014	P		CDC	63 675,00	60 159,34	45,67	A	V	Livret A + 0.6	1,600	V	Livret A + 0.6	1,350	A-1	EUR	824,80	936,91
GRAND DIJON HABITAT	2014	P		CDC	427 643,00	363 673,19	20,67	A	V	Livret A + (-0.25)	0,750	V	Livret A + (-0.25)	0,500	A-1	EUR	1 900,27	16 380,91
GRAND DIJON HABITAT	2014	P		CDC	152 775,00	141 284,51	35,67	A	V	Livret A + 0.6	1,600	V	Livret A + 0.6	1,350	A-1	EUR	1 948,21	3 027,27
GRAND DIJON HABITAT	2014	P		CDC	4 513 400,00	4 017 295,32	35,75	A	V	Livret A + 0.6	1,600	V	Livret A + 0.6	1,360	A-1	EUR	55 395,53	86 077,59
GRAND DIJON HABITAT	2014	P		CDC	777 248,00	734 334,05	45,75	A	V	Livret A + 0.6	1,600	V	Livret A + 0.6	1,350	A-1	EUR	10 067,90	11 436,37
GRAND DIJON HABITAT	2014	P		CDC	1 530 000,00	1 014 727,65	35,75	A	V	Livret A + (-0.2)	0,800	V	Livret A + (-0.2)	0,600	A-1	EUR	5 720,76	25 410,66
GRAND DIJON HABITAT	2014	P		CDC	160 555,00	149 648,10	45,75	A	V	Livret A + (-0.2)	0,800	V	Livret A + (-0.2)	0,550	A-1	EUR	838,74	2 849,97
GRAND DIJON HABITAT	2015	P		CDC	2 963 951,00	2 766 491,72	36,00	A	V	Livret A + 0.35	1,350	V	Livret A + 0.35	1,110	A-1	EUR	31 094,03	60 238,07
GRAND DIJON HABITAT	2015	P		CDC	183 474,00	175 515,66	46,00	A	V	Livret A + 0.35	1,350	V	Livret A + 0.35	1,100	A-1	EUR	1 961,86	2 835,00
GRAND DIJON HABITAT	2015	P		CDC	1 058 595,00	985 999,47	36,00	A	V	Livret A + (-0.45)	0,550	V	Livret A + (-0.45)	0,300	A-1	EUR	3 033,46	25 153,61
GRAND DIJON HABITAT	2015	P		CDC	1 546 054,00	942 511,31	21,00	A	V	Livret A + (-0.25)	0,750	V	Livret A + (-0.25)	0,730	A-1	EUR	4 914,66	40 420,46
GRAND DIJON HABITAT	2016	P		CDC	37 765,00	36 683,86	37,25	A	V	Livret A + 1.11	1,860	V	Livret A + 1.11	1,850	A-1	EUR	692,52	548,61

Désignation du bénéficiaire	Année de mobilisation et profil d'amortissement de l'emprunt (1)		Objet de l'emprunt garanti	Organisme prêteur ou chef de file	Montant initial	Capital restant dû au 31/12/N	Durée résiduelle	Périodicité des remboursements (2)	Taux initial			Taux moyen constaté sur l'année (6)			Catégorie d'emprunt (7)	Indices ou devises pouvant modifier l'emprunt	Annuité garantie au cours de l'exercice	
	Année	Profil							Taux (3)	Index (4)	Taux actuariel (5)	Taux (3)	Index (4)	Niveau de taux			En intérêts (8)	En capital
GRAND DIJON HABITAT	2015	P		CDC	5 098 659,00	4 824 847,52	36,67	A	V	Livret A + 0.6	1,350	V	Livret A + 0.6	1,350	A-1	EUR	66 389,54	92 896,47
GRAND DIJON HABITAT	2015	P		CDC	2 761 834,00	2 613 516,20	36,67	A	V	Livret A + 0.6	1,350	V	Livret A + 0.6	1,350	A-1	EUR	35 961,79	50 320,02
GRAND DIJON HABITAT	2015	P		CDC	2 214 408,00	2 128 845,60	46,67	A	V	Livret A + 0.6	1,350	V	Livret A + 0.6	1,350	A-1	EUR	29 131,59	29 049,97
GRAND DIJON HABITAT	2015	P		CDC	875 801,00	841 960,97	46,67	A	V	Livret A + 0.6	1,350	V	Livret A + 0.6	1,350	A-1	EUR	11 521,58	11 489,30
GRAND DIJON HABITAT	2015	P		CDC	801 188,00	749 969,41	36,67	A	V	Livret A + (-0.2)	0,550	V	Livret A + (-0.2)	0,550	A-1	EUR	4 219,54	17 220,07
GRAND DIJON HABITAT	2015	P		CDC	615 572,00	585 550,65	46,67	A	V	Livret A + (-0.2)	0,550	V	Livret A + (-0.2)	0,550	A-1	EUR	3 276,05	10 095,41
GRAND DIJON HABITAT	2015	P		CDC	199 816,00	190 071,00	46,67	A	V	Livret A + (-0.2)	0,550	V	Livret A + (-0.2)	0,550	A-1	EUR	1 063,41	3 277,00
GRAND DIJON HABITAT	2015	P		CDC	1 844 610,00	1 726 687,25	36,75	A	V	Livret A + (-0.2)	0,550	V	Livret A + (-0.2)	0,550	A-1	EUR	9 714,84	39 646,51
GRAND DIJON HABITAT	2016	P		CDC	45 104,00	43 812,76	37,83	A	V	Livret A + 1.11	1,860	V	Livret A + 1.11	1,850	A-1	EUR	827,10	655,22
GRAND DIJON HABITAT	2016	P		CDC	43 369,00	42 558,28	47,83	A	V	Livret A + 1.11	1,860	V	Livret A + 1.11	1,850	A-1	EUR	799,25	412,08
GRAND DIJON HABITAT	2016	P		CDC	285 288,00	277 120,81	37,83	A	V	Livret A + 1.11	1,860	V	Livret A + 1.11	1,850	A-1	EUR	5 231,53	4 144,33
GRAND DIJON HABITAT	2016	P		CDC	54 651,00	53 629,40	47,83	A	V	Livret A + 1.11	1,860	V	Livret A + 1.11	1,850	A-1	EUR	1 007,17	519,27
GRAND DIJON HABITAT	2016	P		CDC	93 721,00	91 037,96	37,83	A	V	Livret A + 1.11	1,860	V	Livret A + 1.11	1,850	A-1	EUR	1 718,63	1 361,47
GRAND DIJON HABITAT	2016	P		CDC	85 212,00	83 619,09	47,83	A	V	Livret A + 1.11	1,860	V	Livret A + 1.11	1,850	A-1	EUR	1 570,37	809,66
GRAND DIJON HABITAT	2016	P		CDC	88 687,00	86 148,08	37,83	A	V	Livret A + 1.11	1,860	V	Livret A + 1.11	1,850	A-1	EUR	1 626,32	1 288,34
GRAND DIJON HABITAT	2016	P		CDC	75 962,00	74 542,02	47,83	A	V	Livret A + 1.11	1,860	V	Livret A + 1.11	1,850	A-1	EUR	1 399,91	721,76
GRAND DIJON HABITAT	2016	P		CDC	109 765,00	106 622,66	37,83	A	V	Livret A + 1.11	1,860	V	Livret A + 1.11	1,850	A-1	EUR	2 012,84	1 594,54
GRAND DIJON HABITAT	2016	P		CDC	2 437 000,00	2 258 841,54	22,00	A	V	Livret A + (-0.25)	0,500	V	Livret A + (-0.25)	0,500	A-1	EUR	11 741,35	89 427,51
GRAND DIJON HABITAT	2017	P		CDC	1 303 229,00	1 282 091,56	38,00	A	V	Livret A + 0.6	1,350	V	Livret A + 0.6	1,350	A-1	EUR	13 330,24	21 137,44
GRAND DIJON HABITAT	2017	P		CDC	578 973,00	572 469,81	48,00	A	V	Livret A + 0.6	1,350	V	Livret A + 0.6	1,350	A-1	EUR	5 922,10	6 503,19

Désignation du bénéficiaire	Année de mobilisation et profil d'amortissement de l'emprunt (1)		Objet de l'emprunt garanti	Organisme prêteur ou chef de file	Montant initial	Capital restant dû au 31/12/N	Durée résiduelle	Périodicité des remboursements (2)	Taux initial			Taux moyen constaté sur l'année (6)			Catégorie d'emprunt (7)	Indices ou devises pouvant modifier l'emprunt	Annuité garantie au cours de l'exercice	
	Année	Profil							Taux (3)	Index (4)	Taux actuariel (5)	Taux (3)	Index (4)	Niveau de taux			En intérêts (8)	En capital
GRAND DIJON HABITAT	2017	P		CDC	182 916,00	180 198,60	48,00	A	V	Livret A + (-0.2)	0,550	V	Livret A + (-0.2)	0,550	A-1	EUR	762,98	2 717,40
GRAND DIJON HABITAT	2017	P		CDC	554 247,00	543 227,42	38,00	A	V	Livret A + (-0.2)	0,550	V	Livret A + (-0.2)	0,550	A-1	EUR	2 311,88	11 019,58
GRAND DIJON HABITAT	2017	P		CDC	539 757,00	531 002,53	38,00	A	V	Livret A + 0.6	1,350	V	Livret A + 0.6	1,350	A-1	EUR	7 326,92	8 754,47
GRAND DIJON HABITAT	2017	P		CDC	68 360,00	67 592,16	48,00	A	V	Livret A + 0.6	1,350	V	Livret A + 0.6	1,350	A-1	EUR	927,95	767,84
GRAND DIJON HABITAT	2017	P		CDC	331 185,00	324 600,36	38,00	A	V	Livret A + (-0.2)	0,550	V	Livret A + (-0.2)	0,550	A-1	EUR	1 831,53	6 584,64
GRAND DIJON HABITAT	2017	P		CDC	42 740,00	42 105,05	48,00	A	V	Livret A + (-0.2)	0,550	V	Livret A + (-0.2)	0,550	A-1	EUR	236,36	634,95
GRAND DIJON HABITAT	2017	P		CDC	21 132,00	20 894,64	48,00	A	V	Livret A + 0.6	1,350	V	Livret A + 0.6	1,350	A-1	EUR	286,86	237,36
GRAND DIJON HABITAT	2017	P		CDC	47 418,00	46 648,91	38,00	A	V	Livret A + 0.6	1,350	V	Livret A + 0.6	1,350	A-1	EUR	643,67	769,09
GRAND DIJON HABITAT	2017	P		CDC	24 110,00	23 630,64	38,00	A	V	Livret A + (-0.2)	0,550	V	Livret A + (-0.2)	0,550	A-1	EUR	133,33	479,36
GRAND DIJON HABITAT	2017	P		CDC	13 511,00	13 310,28	48,00	A	V	Livret A + (-0.2)	0,550	V	Livret A + (-0.2)	0,550	A-1	EUR	74,72	200,72
GRAND DIJON HABITAT	2017	P		CDC	659 835,00	649 132,95	38,00	A	V	Livret A + 0.6	1,350	V	Livret A + 0.6	1,350	A-1	EUR	6 749,20	10 702,05
GRAND DIJON HABITAT	2017	P		CDC	189 234,00	187 108,47	48,00	A	V	Livret A + 0.6	1,350	V	Livret A + 0.6	1,350	A-1	EUR	1 935,60	2 125,53
GRAND DIJON HABITAT	2017	P		CDC	352 621,00	345 610,17	38,00	A	V	Livret A + (-0.2)	0,550	V	Livret A + (-0.2)	0,550	A-1	EUR	1 470,86	7 010,83
GRAND DIJON HABITAT	2017	P		CDC	43 619,00	42 970,99	48,00	A	V	Livret A + (-0.2)	0,550	V	Livret A + (-0.2)	0,550	A-1	EUR	181,94	648,01
GRAND DIJON HABITAT	2017	P		CDC	291 222,00	287 950,91	48,00	A	V	Livret A + 0.6	1,350	V	Livret A + 0.6	1,350	A-1	EUR	2 978,80	3 271,09
GRAND DIJON HABITAT	2017	P		CDC	756 736,00	744 462,29	38,00	A	V	Livret A + 0.6	1,350	V	Livret A + 0.6	1,350	A-1	EUR	7 740,37	12 273,71
GRAND DIJON HABITAT	2017	P		CDC	298 742,00	292 802,39	38,00	A	V	Livret A + (-0.2)	0,550	V	Livret A + (-0.2)	0,550	A-1	EUR	1 246,12	5 939,61
GRAND DIJON HABITAT	2017	P		CDC	97 458,00	96 010,16	48,00	A	V	Livret A + (-0.2)	0,550	V	Livret A + (-0.2)	0,550	A-1	EUR	406,52	1 447,84
GRAND DIJON HABITAT	2017	P		CDC	145 986,00	143 817,22	48,00	A	V	Livret A + (-0.2)	0,550	V	Livret A + (-0.2)	0,550	A-1	EUR	807,33	2 168,78
GRAND DIJON HABITAT	2017	P		CDC	249 526,00	244 564,90	38,00	A	V	Livret A + (-0.2)	0,550	V	Livret A + (-0.2)	0,550	A-1	EUR	1 379,93	4 961,10

Désignation du bénéficiaire	Année de mobilisation et profil d'amortissement de l'emprunt (1)		Objet de l'emprunt garanti	Organisme prêteur ou chef de file	Montant initial	Capital restant dû au 31/12/N	Durée résiduelle	Périodicité des remboursements (2)	Taux initial			Taux moyen constaté sur l'année (6)			Catégorie d'emprunt (7)	Indices ou devises pouvant modifier l'emprunt	Annuité garantie au cours de l'exercice	
	Année	Profil							Taux (3)	Index (4)	Taux actuariel (5)	Taux (3)	Index (4)	Niveau de taux			En intérêts (8)	En capital
GRAND DIJON HABITAT	2017	P		CDC	205 536,00	203 227,36	48,00	A	V	Livret A + 0.6	1,350	V	Livret A + 0.6	1,350	A-1	EUR	2 790,04	2 308,64
GRAND DIJON HABITAT	2017	P		CDC	388 651,00	382 347,36	38,00	A	V	Livret A + 0.6	1,350	V	Livret A + 0.6	1,350	A-1	EUR	5 275,73	6 303,64
GRAND DIJON HABITAT	2017	P		CDC	70 090,00	69 048,74	48,00	A	V	Livret A + (-0.2)	0,550	V	Livret A + (-0.2)	0,550	A-1	EUR	387,61	1 041,26
GRAND DIJON HABITAT	2017	P		CDC	278 164,00	272 633,52	38,00	A	V	Livret A + (-0.2)	0,550	V	Livret A + (-0.2)	0,550	A-1	EUR	1 538,31	5 530,48
GRAND DIJON HABITAT	2017	P		CDC	82 700,00	81 771,09	48,00	A	V	Livret A + 0.6	1,350	V	Livret A + 0.6	1,350	A-1	EUR	1 122,61	928,91
GRAND DIJON HABITAT	2017	P		CDC	186 855,00	183 824,34	38,00	A	V	Livret A + 0.6	1,350	V	Livret A + 0.6	1,350	A-1	EUR	2 536,46	3 030,66
GRAND DIJON HABITAT	2017	P		CDC	38 000,00	37 435,47	48,00	A	V	Livret A + (-0.2)	0,550	V	Livret A + (-0.2)	0,550	A-1	EUR	210,15	564,53
GRAND DIJON HABITAT	2017	P		CDC	114 000,00	111 733,44	38,00	A	V	Livret A + (-0.2)	0,550	V	Livret A + (-0.2)	0,550	A-1	EUR	630,45	2 266,56
GRAND DIJON HABITAT	2017	P		CDC	1 110 919,00	1 064 641,47	23,50	T	F	Taux fixe à 1.5 %	0,370	F	Taux fixe à 1.5 %	1,490	A-1	EUR	16 227,00	37 090,80
GRAND DIJON HABITAT	2017	P		CDC	1 110 919,00	1 071 814,65	23,00	A	V	Livret A + (-0.25)	0,500	V	Livret A + (-0.25)	0,500	A-1	EUR	4 212,87	39 104,35
GRAND DIJON HABITAT	2017	P		CDC	695 849,00	666 862,03	23,50	T	F	Taux fixe à 1.5 %	0,370	F	Taux fixe à 1.5 %	1,490	A-1	EUR	10 164,15	23 232,65
GRAND DIJON HABITAT	2017	P		CDC	695 849,00	671 355,11	23,00	A	V	Livret A + (-0.25)	0,500	V	Livret A + (-0.25)	0,500	A-1	EUR	2 638,83	24 493,89
GRAND DIJON HABITAT	2016	P		CDC	535 215,00	512 919,55	23,50	T	F	Taux fixe à 1.5 %	0,370	F	Taux fixe à 1.5 %	1,490	A-1	EUR	7 817,79	17 869,49
GRAND DIJON HABITAT	2017	P		CDC	535 215,00	516 375,43	23,00	A	V	Livret A + (-0.25)	0,500	V	Livret A + (-0.25)	0,500	A-1	EUR	2 029,66	18 839,57
GRAND DIJON HABITAT	2016	P		CDC	882 857,00	872 940,50	48,00	A	V	Livret A + 0.6	1,350	V	Livret A + 0.6	1,350	A-1	EUR	8 768,32	9 916,50
GRAND DIJON HABITAT	2016	P		CDC	2 650 511,00	2 607 521,63	38,00	A	V	Livret A + 0.6	1,350	V	Livret A + 0.6	1,350	A-1	EUR	26 324,22	42 989,37
GRAND DIJON HABITAT	2016	P		CDC	654 335,00	641 325,46	38,00	A	V	Livret A + (-0.2)	0,550	V	Livret A + (-0.2)	0,550	A-1	EUR	2 650,38	13 009,54
GRAND DIJON HABITAT	2016	P		CDC	170 313,00	167 782,82	48,00	A	V	Livret A + (-0.2)	0,550	V	Livret A + (-0.2)	0,550	A-1	EUR	689,85	2 530,18
GRAND DIJON HABITAT	2017	P		CDC	834 130,00	799 382,63	23,50	T	F	Taux fixe à 1.5 %	0,370	F	Taux fixe à 1.5 %	1,490	A-1	EUR	12 183,99	27 849,53
GRAND DIJON HABITAT	2017	P		CDC	834 130,00	804 768,62	23,00	A	V	Livret A + (-0.25)	0,500	V	Livret A + (-0.25)	0,500	A-1	EUR	3 163,22	29 361,38



Désignation du bénéficiaire	Année de mobilisation et profil d'amortissement de l'emprunt (1)		Objet de l'emprunt garanti	Organisme prêteur ou chef de file	Montant initial	Capital restant dû au 31/12/N	Durée résiduelle	Périodicité des remboursements (2)	Taux initial			Taux moyen constaté sur l'année (6)			Catégorie d'emprunt (7)	Indices ou devises pouvant modifier l'emprunt	Annuité garantie au cours de l'exercice	
	Année	Profil							Taux (3)	Index (4)	Taux actuariel (5)	Taux (3)	Index (4)	Niveau de taux			En intérêts (8)	En capital
GRAND DIJON HABITAT	2016	P		CDC	401 270,00	384 554,31	23,50	T	F	Taux fixe à 1.5 %	0,370	F	Taux fixe à 1.5 %	1,490	A-1	EUR	5 861,29	13 397,39
GRAND DIJON HABITAT	2016	P		CDC	745 075,00	714 037,42	23,50	T	F	Taux fixe à 1.5 %	0,370	F	Taux fixe à 1.5 %	1,490	A-1	EUR	10 883,17	24 876,19
GRAND DIJON HABITAT	2017	P		CDC	745 075,00	718 848,36	23,00	A	V	Livret A + (-0.25)	0,500	V	Livret A + (-0.25)	0,500	A-1	EUR	2 825,50	26 226,64
GRAND DIJON HABITAT	2016	P		CDC	627 644,00	604 843,42	32,00	A	V	Livret A + (-0.2)	0,550	V	Livret A + (-0.2)	0,560	A-1	EUR	3 727,19	22 800,58
GRAND DIJON HABITAT	2017	P		CDC	1 500 000,00	1 500 000,00	38,25	A	V	Livret A + 0.6	1,350	V	Livret A + 0.6	1,010	A-1	EUR	0,00	0,00
GRAND DIJON HABITAT	2017	P		CDC	157 238,00	155 020,78	38,67	A	V	Livret A + 1.11	1,860	V	Livret A + 1.11	1,330	A-1	EUR	1 708,17	2 217,22
GRAND DIJON HABITAT	2017	P		CDC	110 066,00	109 054,31	48,67	A	V	Livret A + 1.11	1,860	V	Livret A + 1.11	1,330	A-1	EUR	1 195,71	1 011,69
GRAND DIJON HABITAT	2017	P		CDC	109 229,00	107 688,76	38,67	A	V	Livret A + 1.11	1,860	V	Livret A + 1.11	1,330	A-1	EUR	1 175,47	1 540,24
GRAND DIJON HABITAT	2017	P		CDC	105 028,00	104 062,61	48,67	A	V	Livret A + 1.11	1,860	V	Livret A + 1.11	1,330	A-1	EUR	1 130,26	965,39
GRAND DIJON HABITAT	2017	P		CDC	480 000,00	472 288,49	24,33	T	F	Taux fixe à 1.74 %	0,430	F	Taux fixe à 1.74 %	1,030	A-1	EUR	4 132,39	7 711,51
GRAND DIJON HABITAT	2017	P		CDC	480 000,00	463 104,00	23,83	A	V	Livret A + (-0.25)	0,500	V	Livret A + (-0.25)	0,440	A-1	EUR	2 156,17	16 896,00
GRAND DIJON HABITAT	2017	P		CDC	270 000,00	265 662,29	24,33	T	F	Taux fixe à 1.74 %	0,430	F	Taux fixe à 1.74 %	1,030	A-1	EUR	2 324,47	4 337,71
GRAND DIJON HABITAT	2017	P		CDC	270 000,00	260 496,00	23,83	A	V	Livret A + (-0.25)	0,500	V	Livret A + (-0.25)	0,440	A-1	EUR	1 212,84	9 504,00
GRAND DIJON HABITAT	2017	P		CDC	205 000,00	201 706,56	24,33	T	F	Taux fixe à 1.74 %	0,430	F	Taux fixe à 1.74 %	1,030	A-1	EUR	1 764,88	3 293,44
GRAND DIJON HABITAT	2017	P		CDC	205 000,00	197 784,00	23,83	A	V	Livret A + (-0.25)	0,500	V	Livret A + (-0.25)	0,440	A-1	EUR	920,86	7 216,00
GRAND DIJON HABITAT	2017	P		CDC	740 086,00	716 944,40	23,83	A	V	Livret A + 0.6	1,350	V	Livret A + 0.6	1,190	A-1	EUR	8 972,25	23 141,60
GRAND DIJON HABITAT	2017	P		CDC	1 950 560,00	1 950 560,00	39,00	A	V	Livret A + 0.6	1,350	V	Livret A + 0.6	1,240	A-1	EUR	0,00	0,00
GRAND DIJON HABITAT	2017	P		CDC	283 215,00	283 215,00	49,00	A	V	Livret A + 0.6	1,350	V	Livret A + 0.6	1,240	A-1	EUR	0,00	0,00
GRAND DIJON HABITAT	2017	P		CDC	88 386,00	88 386,00	49,00	A	V	Livret A + (-0.2)	0,550	V	Livret A + (-0.2)	0,510	A-1	EUR	0,00	0,00
GRAND DIJON HABITAT	2017	P		CDC	938 501,00	938 501,00	39,00	A	V	Livret A + (-0.2)	0,550	V	Livret A + (-0.2)	0,510	A-1	EUR	0,00	0,00

Désignation du bénéficiaire	Année de mobilisation et profil d'amortissement de l'emprunt (1)		Objet de l'emprunt garanti	Organisme prêteur ou chef de file	Montant initial	Capital restant dû au 31/12/N	Durée résiduelle	Périodicité des remboursements (2)	Taux initial			Taux moyen constaté sur l'année (6)			Catégorie d'emprunt (7)	Indices ou devises pouvant modifier l'emprunt	Annuité garantie au cours de l'exercice	
	Année	Profil							Taux (3)	Index (4)	Taux actuariel (5)	Taux (3)	Index (4)	Niveau de taux			En intérêts (8)	En capital
GRAND DIJON HABITAT	2017	P		CDC	1 180 762,00	1 180 762,00	39,00	A	V	Livret A + 0.6	1,350	V	Livret A + 0.6	1,240	A-1	EUR	0,00	0,00
GRAND DIJON HABITAT	2017	P		CDC	191 470,00	191 470,00	49,00	A	V	Livret A + 0.6	1,350	V	Livret A + 0.6	1,240	A-1	EUR	0,00	0,00
GRAND DIJON HABITAT	2017	P		CDC	47 920,00	47 920,00	49,00	A	V	Livret A + (-0.2)	0,550	V	Livret A + (-0.2)	0,510	A-1	EUR	0,00	0,00
GRAND DIJON HABITAT	2017	P		CDC	574 185,00	574 185,00	39,00	A	V	Livret A + (-0.2)	0,550	V	Livret A + (-0.2)	0,510	A-1	EUR	0,00	0,00
GRAND DIJON HABITAT	2017	P		CDC	91 041,00	91 041,00	49,00	A	V	Livret A + 0.6	1,350	V	Livret A + 0.6	1,240	A-1	EUR	0,00	0,00
GRAND DIJON HABITAT	2017	P		CDC	175 875,00	175 875,00	39,00	A	V	Livret A + 0.6	1,350	V	Livret A + 0.6	1,240	A-1	EUR	0,00	0,00
GRAND DIJON HABITAT	2017	P		CDC	182 664,00	182 664,00	39,00	A	V	Livret A + (-0.2)	0,550	V	Livret A + (-0.2)	0,510	A-1	EUR	0,00	0,00
GRAND DIJON HABITAT	2017	P		CDC	84 197,00	84 197,00	49,00	A	V	Livret A + (-0.2)	0,550	V	Livret A + (-0.2)	0,510	A-1	EUR	0,00	0,00
GRAND DIJON HABITAT	2017	P		CDC	2 091 965,00	2 091 965,00	39,00	A	V	Livret A + 0.6	1,350	V	Livret A + 0.6	1,240	A-1	EUR	0,00	0,00
GRAND DIJON HABITAT	2017	P		CDC	554 789,00	554 789,00	49,00	A	V	Livret A + 0.6	1,350	V	Livret A + 0.6	1,240	A-1	EUR	0,00	0,00
GRAND DIJON HABITAT	2017	P		CDC	124 778,00	124 778,00	49,00	A	V	Livret A + (-0.2)	0,550	V	Livret A + (-0.2)	0,510	A-1	EUR	0,00	0,00
GRAND DIJON HABITAT	2017	P		CDC	772 989,00	772 989,00	39,00	A	V	Livret A + (-0.2)	0,550	V	Livret A + (-0.2)	0,510	A-1	EUR	0,00	0,00
GRAND DIJON HABITAT	2017	P		CDC	594 455,00	594 455,00	39,00	A	V	Livret A + 0.6	1,350	V	Livret A + 0.6	1,240	A-1	EUR	0,00	0,00
GRAND DIJON HABITAT	2017	P		CDC	542 776,00	542 776,00	49,00	A	V	Livret A + 0.6	1,350	V	Livret A + 0.6	1,240	A-1	EUR	0,00	0,00
GRAND DIJON HABITAT	2017	P		CDC	241 604,00	241 604,00	49,00	A	V	Livret A + (-0.2)	0,550	V	Livret A + (-0.2)	0,510	A-1	EUR	0,00	0,00
GRAND DIJON HABITAT	2017	P		CDC	566 422,00	566 422,00	39,00	A	V	Livret A + (-0.2)	0,550	V	Livret A + (-0.2)	0,510	A-1	EUR	0,00	0,00
GRAND DIJON HABITAT	2017	P		CDC	476 640,00	476 640,00	39,00	A	V	Livret A + 0.6	1,350	V	Livret A + 0.6	1,240	A-1	EUR	0,00	0,00
GRAND DIJON HABITAT	2017	P		CDC	465 762,00	465 762,00	49,00	A	V	Livret A + 0.6	1,350	V	Livret A + 0.6	1,240	A-1	EUR	0,00	0,00
GRAND DIJON HABITAT	2017	P		CDC	67 624,00	67 624,00	49,00	A	V	Livret A + (-0.2)	0,550	V	Livret A + (-0.2)	0,510	A-1	EUR	0,00	0,00
GRAND DIJON HABITAT	2017	P		CDC	376 979,00	376 979,00	39,00	A	V	Livret A + (-0.2)	0,550	V	Livret A + (-0.2)	0,510	A-1	EUR	0,00	0,00

Désignation du bénéficiaire	Année de mobilisation et profil d'amortissement de l'emprunt (1)		Objet de l'emprunt garanti	Organisme prêteur ou chef de file	Montant initial	Capital restant dû au 31/12/N	Durée résiduelle	Périodicité des remboursements (2)	Taux initial			Taux moyen constaté sur l'année (6)			Catégorie d'emprunt (7)	Indices ou devises pouvant modifier l'emprunt	Annuité garantie au cours de l'exercice	
	Année	Profil							Taux (3)	Index (4)	Taux actuariel (5)	Taux (3)	Index (4)	Niveau de taux			En intérêts (8)	En capital
GRAND DIJON HABITAT	2017	P		CDC	1 021 587,00	1 021 587,00	39,00	A	V	Livret A + 0.6	1,350	V	Livret A + 0.6	1,240	A-1	EUR	0,00	0,00
GRAND DIJON HABITAT	2017	P		CDC	234 077,00	234 077,00	49,00	A	V	Livret A + 0.6	1,350	V	Livret A + 0.6	1,240	A-1	EUR	0,00	0,00
GRAND DIJON HABITAT	2017	P		CDC	50 675,00	50 675,00	49,00	A	V	Livret A + (-0.2)	0,550	V	Livret A + (-0.2)	0,510	A-1	EUR	0,00	0,00
GRAND DIJON HABITAT	2017	P		CDC	486 241,00	486 241,00	39,00	A	V	Livret A + (-0.2)	0,550	V	Livret A + (-0.2)	0,510	A-1	EUR	0,00	0,00
GRAND DIJON HABITAT	2017	P		CDC	993 992,00	993 992,00	39,00	A	V	Livret A + 0.6	1,350	V	Livret A + 0.6	1,240	A-1	EUR	0,00	0,00
GRAND DIJON HABITAT	2017	P		CDC	324 238,00	324 238,00	49,00	A	V	Livret A + 0.6	1,350	V	Livret A + 0.6	1,240	A-1	EUR	0,00	0,00
GRAND DIJON HABITAT	2017	P		CDC	564 140,00	564 140,00	39,00	A	V	Livret A + (-0.2)	0,550	V	Livret A + (-0.2)	0,510	A-1	EUR	0,00	0,00
GRAND DIJON HABITAT	2017	P		CDC	84 594,00	84 594,00	49,00	A	V	Livret A + (-0.2)	0,550	V	Livret A + (-0.2)	0,510	A-1	EUR	0,00	0,00
GRAND DIJON HABITAT	2017	P		CDC	51 543,00	51 543,00	39,00	A	V	Livret A + 0.6	1,350	V	Livret A + 0.6	1,240	A-1	EUR	0,00	0,00
GRAND DIJON HABITAT	2017	P		CDC	103 066,00	103 066,00	49,00	A	V	Livret A + 0.6	1,350	V	Livret A + 0.6	1,240	A-1	EUR	0,00	0,00
GRAND DIJON HABITAT	2017	P		CDC	1 073 023,00	1 073 023,00	39,00	A	V	Livret A + 0.6	1,350	V	Livret A + 0.6	1,240	A-1	EUR	0,00	0,00
GRAND DIJON HABITAT	2017	P		CDC	399 202,00	399 202,00	39,00	A	V	Livret A + (-0.2)	0,550	V	Livret A + (-0.2)	0,510	A-1	EUR	0,00	0,00
GRAND DIJON HABITAT	2017	P		CDC	16 727,00	16 727,00	49,00	A	V	Livret A + (-0.2)	0,550	V	Livret A + (-0.2)	0,510	A-1	EUR	0,00	0,00
GRAND DIJON HABITAT	2017	P		CDC	1 733 130,00	1 733 130,00	39,00	A	V	Livret A + 0.6	1,350	V	Livret A + 0.6	1,240	A-1	EUR	0,00	0,00
GRAND DIJON HABITAT	2017	P		CDC	294 491,00	294 491,00	49,00	A	V	Livret A + 0.6	1,350	V	Livret A + 0.6	1,240	A-1	EUR	0,00	0,00
GRAND DIJON HABITAT	2017	P		CDC	1 124 896,00	1 124 896,00	39,00	A	V	Livret A + (-0.2)	0,550	V	Livret A + (-0.2)	0,510	A-1	EUR	0,00	0,00
GRAND DIJON HABITAT	2017	P		CDC	98 061,00	98 061,00	49,00	A	V	Livret A + (-0.2)	0,550	V	Livret A + (-0.2)	0,510	A-1	EUR	0,00	0,00
GRAND DIJON HABITAT	2017	P		CDC	81 678,00	81 678,00	39,00	A	V	Livret A + 0.6	1,350	V	Livret A + 0.6	1,240	A-1	EUR	0,00	0,00
GRAND DIJON HABITAT	2017	P		CDC	68 152,00	68 152,00	39,00	A	V	Livret A + 0.6	1,350	V	Livret A + 0.6	1,240	A-1	EUR	0,00	0,00
GRAND DIJON HABITAT	2017	P		CDC	373 813,00	373 813,00	39,00	A	V	Livret A + 0.6	1,350	V	Livret A + 0.6	1,240	A-1	EUR	0,00	0,00

Désignation du bénéficiaire	Année de mobilisation et profil d'amortissement de l'emprunt (1)		Objet de l'emprunt garanti	Organisme prêteur ou chef de file	Montant initial	Capital restant dû au 31/12/N	Durée résiduelle	Périodicité des remboursements (2)	Taux initial			Taux moyen constaté sur l'année (6)			Catégorie d'emprunt (7)	Indices ou devises pouvant modifier l'emprunt	Annuité garantie au cours de l'exercice	
	Année	Profil							Taux (3)	Index (4)	Taux actuariel (5)	Taux (3)	Index (4)	Niveau de taux			En intérêts (8)	En capital
GRAND DIJON HABITAT	2017	P		CDC	131 763,00	131 763,00	39,00	A	V	Livret A + (-0.2)	0,550	V	Livret A + (-0.2)	0,510	A-1	EUR	0,00	0,00
GRAND DIJON HABITAT	2017	P		CDC	347 395,00	347 395,00	39,00	A	V	Livret A + 0.6	1,350	V	Livret A + 0.6	1,240	A-1	EUR	0,00	0,00
GRAND DIJON HABITAT	2017	P		CDC	90 676,00	90 676,00	39,00	A	V	Livret A + (-0.2)	0,550	V	Livret A + (-0.2)	0,510	A-1	EUR	0,00	0,00
GRAND DIJON HABITAT	2017	P		CDC	284 929,00	284 929,00	39,00	A	V	Livret A + 0.6	1,350	V	Livret A + 0.6	1,240	A-1	EUR	0,00	0,00
GRAND DIJON HABITAT	2017	P		CDC	644 647,00	644 647,00	35,00	A	V	Livret A + (-0.2)	0,550	V	Livret A + (-0.2)	0,510	A-1	EUR	0,00	0,00
GRAND DIJON HABITAT	2017	P		CDC	184 028,00	184 028,00	35,00	A	V	Livret A + (-0.2)	0,550	V	Livret A + (-0.2)	0,510	A-1	EUR	0,00	0,00
GRAND DIJON HABITAT	2017	P		CDC	63 992,00	63 992,00	39,00	A	V	Livret A + 0.6	1,350	V	Livret A + 0.6	1,240	A-1	EUR	0,00	0,00
GRAND DIJON HABITAT	2017	P		CDC	144 490,00	144 490,00	39,00	A	V	Livret A + 0.6	1,350	V	Livret A + 0.6	1,240	A-1	EUR	0,00	0,00
GRAND DIJON HABITAT	2017	P		CDC	147 308,00	147 308,00	39,00	A	V	Livret A + (-0.2)	0,550	V	Livret A + (-0.2)	0,510	A-1	EUR	0,00	0,00
GRAND DIJON HABITAT	2017	P		CDC	426 702,00	426 702,00	39,00	A	V	Livret A + 0.6	1,350	V	Livret A + 0.6	1,240	A-1	EUR	0,00	0,00
GRAND DIJON HABITAT	2017	P		CDC	340 583,00	340 583,00	49,00	A	V	Livret A + 0.6	1,350	V	Livret A + 0.6	1,240	A-1	EUR	0,00	0,00
GRAND DIJON HABITAT	2017	P		CDC	65 606,00	65 606,00	49,00	A	V	Livret A + (-0.2)	0,550	V	Livret A + (-0.2)	0,510	A-1	EUR	0,00	0,00
GRAND DIJON HABITAT	2017	P		CDC	255 651,00	255 651,00	39,00	A	V	Livret A + (-0.2)	0,550	V	Livret A + (-0.2)	0,510	A-1	EUR	0,00	0,00
GRAND DIJON HABITAT	2017	P		CDC	97 267,00	97 267,00	49,00	A	V	Livret A + 0.6	1,350	V	Livret A + 0.6	1,260	A-1	EUR	0,00	0,00
GRAND DIJON HABITAT	2017	P		CDC	306 807,00	306 807,00	39,00	A	V	Livret A + 0.6	1,350	V	Livret A + 0.6	1,260	A-1	EUR	0,00	0,00
GRAND DIJON HABITAT	2017	P		CDC	232 232,00	232 232,00	39,00	A	V	Livret A + (-0.2)	0,550	V	Livret A + (-0.2)	0,510	A-1	EUR	0,00	0,00
GRAND DIJON HABITAT	2017	P		CDC	87 136,00	87 136,00	49,00	A	V	Livret A + (-0.2)	0,550	V	Livret A + (-0.2)	0,510	A-1	EUR	0,00	0,00
GRAND DIJON HABITAT	1999	P	PLOMBIERES réhab.ex-gendarm.	CDC	394 915,95	0,00	0,00	A	V	Livret A + 1.3	4,300	V	Livret A + 1.3	0,000	A-1	EUR	1 741,21	0,00
GRAND DIJON HABITAT	1999	P	ZAC de la Fleuriée 58 logements	CDC	32 068,23	0,00	0,00	A	V	Livret A + 1.3	3,800	V	Livret A + 1.3	2,040	A-1	EUR	44,93	2 191,87

Désignation du bénéficiaire	Année de mobilisation et profil d'amortissement de l'emprunt (1)		Objet de l'emprunt garanti	Organisme prêteur ou chef de file	Montant initial	Capital restant dû au 31/12/N	Durée résiduelle	Périodicité des remboursements (2)	Taux initial			Taux moyen constaté sur l'année (6)			Catégorie d'emprunt (7)	Indices ou devises pouvant modifier l'emprunt	Annuité garantie au cours de l'exercice	
	Année	Profil							Taux (3)	Index (4)	Taux actuariel (5)	Taux (3)	Index (4)	Niveau de taux			En intérêts (8)	En capital
ICF SUD-EST MEDITERRANEE SA HLM	2007	P	Grésilles,rue d'York Dijon	CDC	2 721 500,00	816 527,15	3,83	A	V	Livret A + 0.45	3,450	V	Livret A + 0.45	1,200	A-1	EUR	12 175,72	198 116,55
ICF SUD-EST MEDITERRANEE SA HLM	2008	P	Allée des Mélodies Chebigny.	CDC	558 514,00	442 382,09	24,50	A	V	Livret A + 0.8	4,300	V	Livret A + 0.8	1,550	A-1	EUR	7 080,12	14 399,59
ICF SUD-EST MEDITERRANEE SA HLM	2008	P	Allée des Mélodies Chebigny.	CDC	265 150,00	209 371,17	24,58	A	V	Livret A + 0.8	4,300	V	Livret A + 0.8	1,550	A-1	EUR	3 350,89	6 815,06
ICF SUD-EST MEDITERRANEE SA HLM	2008	P	Allée des Mélodies Chebigny.	CDC	64 250,00	48 741,97	24,58	A	V	Livret A + (-0.2)	3,300	V	Livret A + (-0.2)	0,550	A-1	EUR	278,06	1 814,08
ICF SUD-EST MEDITERRANEE SA HLM	2009	P	résidence Square Chevigny.	CDC	287 875,00	233 227,60	25,08	A	V	Livret A + 0.6	4,600	V	Livret A + 0.6	1,340	A-1	EUR	3 249,11	7 447,18
ICF SUD-EST MEDITERRANEE SA HLM	2009	P	résidence Square Chevigny.	CDC	113 978,00	91 949,08	25,17	A	V	Livret A + 0.6	3,100	V	Livret A + 0.6	1,350	A-1	EUR	1 280,95	2 936,02
ICF SUD-EST MEDITERRANEE SA HLM	2009	P		CDC	155 000,00	120 253,27	20,33	A	V	Livret A + 1.13	3,630	V	Livret A + 1.13	1,880	A-1	EUR	2 347,92	4 635,97
ICF SUD-EST MEDITERRANEE SA HLM	2009	P		CDC	63 337,00	51 095,64	25,33	A	V	Livret A + 0.6	3,100	V	Livret A + 0.6	1,350	A-1	EUR	711,82	1 631,53
ICF SUD-EST MEDITERRANEE SA HLM	2009	P		CDC	134 420,00	104 286,74	20,33	A	V	Livret A + 1.13	3,630	V	Livret A + 1.13	1,880	A-1	EUR	2 036,17	4 020,44
ICF SUD-EST MEDITERRANEE SA HLM	2009	P	rue Cournot Dijon.	CDC	525 698,00	425 096,92	25,58	A	V	Livret A + 0.6	2,350	V	Livret A + 0.6	1,350	A-1	EUR	5 922,05	13 573,75
ICF SUD-EST MEDITERRANEE SA HLM	2009	P	rue Cournot Dijon.	CDC	87 435,00	68 609,64	25,58	A	V	Livret A + (-0.2)	1,550	V	Livret A + (-0.2)	0,550	A-1	EUR	390,82	2 448,42
ICF SUD-EST MEDITERRANEE SA HLM	2009	P		CDC	1 305 906,00	1 063 524,26	25,83	A	V	Livret A + 0.6	1,850	V	Livret A + 0.6	1,350	A-1	EUR	14 816,03	33 959,33
ICF SUD-EST MEDITERRANEE SA HLM	2009	P		CDC	161 697,00	127 688,13	25,83	A	V	Livret A + (-0.2)	1,050	V	Livret A + (-0.2)	0,550	A-1	EUR	727,35	4 556,71

Désignation du bénéficiaire	Année de mobilisation et profil d'amortissement de l'emprunt (1)		Objet de l'emprunt garanti	Organisme prêteur ou chef de file	Montant initial	Capital restant dû au 31/12/N	Durée résiduelle	Périodicité des remboursements (2)	Taux initial			Taux moyen constaté sur l'année (6)			Catégorie d'emprunt (7)	Indices ou devises pouvant modifier l'emprunt	Annuité garantie au cours de l'exercice	
	Année	Profil							Taux (3)	Index (4)	Taux actuariel (5)	Taux (3)	Index (4)	Niveau de taux			En intérêts (8)	En capital
ICF SUD-EST MEDITERRANEE SA HLM	2010	P		CDC	169 007,00	141 688,27	26,17	A	V	Livret A + 0.6	1,850	V	Livret A + 0.6	1,350	A-1	EUR	1 971,19	4 325,85
ICF SUD-EST MEDITERRANEE SA HLM	2010	P		CDC	83 651,00	68 246,85	26,17	A	V	Livret A + (-0.2)	1,050	V	Livret A + (-0.2)	0,550	A-1	EUR	388,22	2 338,70
ICF SUD-EST MEDITERRANEE SA HLM	2011	P		CDC	1 829 430,00	1 550 976,43	27,67	A	V	Livret A + 0.6	2,850	V	Livret A + 0.6	1,350	A-1	EUR	21 550,24	45 337,53
ICF SUD-EST MEDITERRANEE SA HLM	2011	P		CDC	357 947,00	296 477,05	27,67	A	V	Livret A + (-0.2)	2,050	V	Livret A + (-0.2)	0,550	A-1	EUR	1 684,36	9 769,37
ICF SUD-EST MEDITERRANEE SA HLM	2013	P		CDC	1 283 439,00	1 109 286,39	29,00	A	V	Livret A + 0.6	2,850	V	Livret A + 0.6	1,350	A-1	EUR	15 515,20	39 987,96
ICF SUD-EST MEDITERRANEE SA HLM	2013	P		CDC	785 118,00	668 536,81	29,00	A	V	Livret A + (-0.2)	2,050	V	Livret A + (-0.2)	0,550	A-1	EUR	3 821,24	26 234,49
ICF SUD-EST MEDITERRANEE SA HLM	2013	P		CDC	167 753,00	142 496,83	24,00	A	V	Livret A + 1.11	3,360	V	Livret A + 1.11	1,850	A-1	EUR	2 757,53	5 757,48
ICF SUD-EST MEDITERRANEE SA HLM	2013	P		CDC	86 752,00	73 600,10	24,00	A	V	Livret A + 1.04	3,290	V	Livret A + 1.04	1,790	A-1	EUR	1 371,02	2 993,42
ICF SUD-EST MEDITERRANEE SA HLM	2014	P		CDC	139 569,00	125 083,69	30,92	A	V	Livret A + (-0.2)	0,800	V	Livret A + (-0.2)	0,550	A-1	EUR	708,26	3 691,51
ICF SUD-EST MEDITERRANEE SA HLM	2014	P		CDC	982 623,00	893 135,80	30,92	A	V	Livret A + 0.6	1,600	V	Livret A + 0.6	1,350	A-1	EUR	12 368,93	23 081,10
ICF SUD-EST MEDITERRANEE SA HLM	2013	P		CDC	1 128 460,00	1 000 848,56	29,75	A	V	Livret A + 0.6	1,850	V	Livret A + 0.6	1,350	A-1	EUR	13 874,86	26 918,92
ICF SUD-EST MEDITERRANEE SA HLM	2013	P		CDC	347 738,00	303 082,76	29,75	A	V	Livret A + (-0.2)	1,050	V	Livret A + (-0.2)	0,550	A-1	EUR	1 717,93	9 268,91
ICF SUD-EST MEDITERRANEE SA HLM	2015	P		CDC	1 849 338,00	1 724 358,93	31,17	A	V	Livret A + 0.6	1,600	V	Livret A + 0.6	1,350	A-1	EUR	23 857,47	42 860,98

Désignation du bénéficiaire	Année de mobilisation et profil d'amortissement de l'emprunt (1)		Objet de l'emprunt garanti	Organisme prêteur ou chef de file	Montant initial	Capital restant dû au 31/12/N	Durée résiduelle	Périodicité des remboursements (2)	Taux initial			Taux moyen constaté sur l'année (6)			Catégorie d'emprunt (7)	Indices ou devises pouvant modifier l'emprunt	Annuité garantie au cours de l'exercice	
	Année	Profil							Taux (3)	Index (4)	Taux actuariel (5)	Taux (3)	Index (4)	Niveau de taux			En intérêts (8)	En capital
ICF SUD-EST MEDITERRANEE SA HLM	2015	P		CDC	482 806,00	445 467,41	31,17	A	V	Livret A + (-0.2)	0,800	V	Livret A + (-0.2)	0,550	A-1	EUR	2 519,92	12 700,04
ICF SUD-EST MEDITERRANEE SA HLM	2015	P		CDC	256 247,00	236 750,68	26,17	A	V	Livret A + 1.11	2,110	V	Livret A + 1.11	1,860	A-1	EUR	4 528,28	6 705,19
ICF SUD-EST MEDITERRANEE SA HLM	2015	P		CDC	2 356 695,00	2 177 388,04	26,17	A	V	Livret A + 1.11	2,110	V	Livret A + 1.11	1,860	A-1	EUR	41 646,43	61 667,41
ICF SUD-EST MEDITERRANEE SA HLM	2015	P		CDC	1 076 072,00	1 003 350,58	31,17	A	V	Livret A + 0.6	1,600	V	Livret A + 0.6	1,350	A-1	EUR	13 881,92	24 939,46
ICF SUD-EST MEDITERRANEE SA HLM	2015	P		CDC	381 437,00	351 937,96	31,17	A	V	Livret A + (-0.2)	0,800	V	Livret A + (-0.2)	0,550	A-1	EUR	1 990,84	10 033,56
ICF SUD-EST MEDITERRANEE SA HLM	2017	P		CDC	2 143 850,00	2 095 527,77	33,00	A	V	Livret A + 0.6	1,350	V	Livret A + 0.6	1,350	A-1	EUR	29 660,53	48 322,23
ICF SUD-EST MEDITERRANEE SA HLM	2017	P		CDC	960 046,00	935 096,45	33,00	A	V	Livret A + (-0.2)	0,550	V	Livret A + (-0.2)	0,550	A-1	EUR	5 410,82	24 949,55
ICF SUD-EST MEDITERRANEE SA HLM	2017	P		CDC	490 236,00	477 769,67	33,50	A	V	Livret A + 0.6	1,350	V	Livret A + 0.6	0,980	A-1	EUR	3 071,40	12 466,33
ICF SUD-EST MEDITERRANEE SA HLM	2017	P		CDC	1 008 141,00	979 258,70	33,50	A	V	Livret A + (-0.2)	0,550	V	Livret A + (-0.2)	0,400	A-1	EUR	2 578,71	28 882,30
ICF SUD-EST MEDITERRANEE SA HLM	2017	P		CDC	3 627 446,00	3 535 202,74	33,50	A	V	Livret A + 0.6	1,350	V	Livret A + 0.6	0,980	A-1	EUR	22 726,50	92 243,26
ICF SUD-EST MEDITERRANEE SA HLM	2017	P		CDC	913 827,00	887 646,70	33,50	A	V	Livret A + (-0.2)	0,550	V	Livret A + (-0.2)	0,400	A-1	EUR	2 337,47	26 180,30
ICF SUD-EST MEDITERRANEE SA HLM	2009	C		DEXIA CL	196 311,00	137 417,70	20,08	A	V	(((Livret A + Livret A) + Livret A)/4) + 1.13	4,880	V	(((Livret A + Livret A) + Livret A)/4) + 1.13	1,870	A-1	EUR	2 706,47	6 543,70

Désignation du bénéficiaire	Année de mobilisation et profil d'amortissement de l'emprunt (1)		Objet de l'emprunt garanti	Organisme prêteur ou chef de file	Montant initial	Capital restant dû au 31/12/N	Durée résiduelle	Périodicité des remboursements (2)	Taux initial			Taux moyen constaté sur l'année (6)			Catégorie d'emprunt (7)	Indices ou devises pouvant modifier l'emprunt	Annuité garantie au cours de l'exercice	
	Année	Profil							Taux (3)	Index (4)	Taux actuariel (5)	Taux (3)	Index (4)	Niveau de taux			En intérêts (8)	En capital
ORVITIS	2014	C		CREDIT COOPERATIF	664 658,00	603 730,98	27,00	T	V	Moyenne de Euribor 03 M + 1	1,230	V	Moyenne de Euribor 03 M + 1.43 Moyenne de Euribor 03 M + 2.06	1,730	A-1	EUR	9 710,42	22 155,28
ORVITIS	2006	P	Rue Jean Mazen	CDC	1 267 470,00	1 029 658,35	27,67	A	V	Livret A + 0.5	3,250	V	Livret A + 0.5	1,250	A-1	EUR	13 252,70	30 557,85
ORVITIS	2006	P	Rue Jean Mazen	CDC	78 283,00	68 095,54	37,67	A	V	Livret A + 0.5	3,250	V	Livret A + 0.5	1,250	A-1	EUR	868,61	1 393,51
ORVITIS	2007	P	Les Nymphéas à Fontaine lès Dijon	CDC	1 829 913,50	1 165 406,51	13,33	A	V	Livret A + 0.8	3,550	V	Livret A + 0.8	1,550	A-1	EUR	19 211,29	74 031,32
ORVITIS	2007	P	122 Rue d'Auxonne	CDC	71 867,00	53 999,56	23,25	A	V	Livret A	2,750	V	Livret A	0,750	A-1	EUR	420,35	2 046,61
ORVITIS	2007	P	122 Rue d'Auxonne	CDC	167 221,00	142 275,68	38,25	A	V	Livret A	2,750	V	Livret A	0,750	A-1	EUR	1 090,55	3 130,62
ORVITIS	2007	P	6 Grand Pré de Pont Chevigny	CDC	222 364,00	66 658,24	3,42	A	V	Livret A + 0.45	3,200	V	Livret A + 0.45	1,200	A-1	EUR	993,98	16 173,50
ORVITIS	2007	P	Les Champs Rémy Fontaine-lès-Dijon	CDC	67 751,00	59 680,65	38,42	A	V	Livret A + 1	3,750	V	Livret A + 1	1,750	A-1	EUR	1 062,98	1 061,29
ORVITIS	2007	P	Les Champs Rémy Fontaine-lès-Dijon	CDC	518 328,00	427 037,52	28,42	A	V	Livret A + 1	3,750	V	Livret A + 1	1,750	A-1	EUR	7 669,73	11 232,76
ORVITIS	2007	P	Opération globalisée	CDC	607 685,00	543 670,05	38,83	A	V	Livret A + 1.38	4,380	V	Livret A + 1.38	2,120	A-1	EUR	11 769,60	8 893,11
ORVITIS	2008	P	Allée des Mélodies Chebigny	CDC	1 328 058,00	1 094 374,32	29,08	A	V	Livret A + (-0.2)	2,800	V	Livret A + (-0.2)	0,550	A-1	EUR	6 203,13	33 468,27
ORVITIS	2008	P	Allée des Mélodies Chebigny	CDC	330 498,00	287 167,76	39,08	A	V	Livret A + (-0.2)	2,800	V	Livret A + (-0.2)	0,550	A-1	EUR	1 614,64	6 402,84
ORVITIS	2008	P	Allée des Mélodies Chebigny	CDC	1 569 135,00	1 335 033,50	29,08	A	V	Livret A + 0.8	3,800	V	Livret A + 0.8	1,550	A-1	EUR	21 231,69	34 752,83
ORVITIS	2008	P	Allée des Mélodies Chebigny	CDC	390 489,00	349 599,91	39,08	A	V	Livret A + 0.8	3,800	V	Livret A + 0.8	1,550	A-1	EUR	5 516,09	6 276,95
ORVITIS	2008	P	réserves foncières Fenay	CDC	728 000,00	301 745,99	4,00	A	V	Livret A + 0.55	3,550	V	Livret A + 0.55	1,300	A-1	EUR	4 677,29	58 045,80
ORVITIS	2008	P		CDC	2 966 871,00	2 491 539,53	29,08	A	V	Livret A + 0.8	3,800	V	Livret A + 0.8	1,550	A-1	EUR	39 624,17	64 858,34
ORVITIS	2008	P	rue Petitot Dijon	CDC	311 541,00	279 192,60	39,08	A	V	Livret A + 1.13	4,130	V	Livret A + 1.13	1,870	A-1	EUR	5 336,36	4 656,17
ORVITIS	2008	P	Opération globalisée	CDC	1 852 969,00	0,00	0,00	A	V	Livret A + 1.13	4,130	V	Livret A + 1.13	0,000	A-1	EUR	25 354,78	0,00
ORVITIS	2008	P	Réserves foncières Perrigny-lès-Dijon	CDC	494 555,00	204 753,68	4,33	A	V	Livret A + 0.55	4,050	V	Livret A + 0.55	1,300	A-1	EUR	3 173,84	39 387,73



Désignation du bénéficiaire	Année de mobilisation et profil d'amortissement de l'emprunt (1)		Objet de l'emprunt garanti	Organisme prêteur ou chef de file	Montant initial	Capital restant dû au 31/12/N	Durée résiduelle	Périodicité des remboursements (2)	Taux initial			Taux moyen constaté sur l'année (6)			Catégorie d'emprunt (7)	Indices ou devises pouvant modifier l'emprunt	Annuité garantie au cours de l'exercice	
	Année	Profil							Taux (3)	Index (4)	Taux actuariel (5)	Taux (3)	Index (4)	Niveau de taux			En intérêts (8)	En capital
ORVITIS	2008	P	rue Maurice Chaume Dijon	CDC	793 262,00	709 551,07	39,42	A	V	Livret A + 1.13	4,630	V	Livret A + 1.13	1,870	A-1	EUR	13 562,03	11 833,38
ORVITIS	2008	P	rue Maurice Chaume Dijon	CDC	362 154,00	303 418,48	29,42	A	V	Livret A + 0.8	4,300	V	Livret A + 0.8	1,550	A-1	EUR	4 825,41	7 898,42
ORVITIS	2008	P	Opération globalisée	CDC	955 217,00	818 544,99	39,42	A	V	Livret A + (-0.2)	3,300	V	Livret A + (-0.2)	0,550	A-1	EUR	4 602,38	18 250,71
ORVITIS	2008	P	Opération globalisée	CDC	1 663 860,00	1 474 029,13	39,42	A	V	Livret A + 0.8	4,300	V	Livret A + 0.8	1,550	A-1	EUR	23 257,67	26 465,72
ORVITIS	2008	P	4-15 rue Chanoine Romain Fontaine	CDC	251 334,00	208 834,11	39,67	A	V	Livret A + (-0.7)	3,300	V	Livret A + (-0.7)	0,050	A-1	EUR	107,00	5 167,54
ORVITIS	2008	P	4-15 rue Chanoine Romain Fontaine	CDC	750 000,00	666 049,22	39,67	A	V	Livret A + 1.13	5,130	V	Livret A + 1.13	1,870	A-1	EUR	12 730,55	11 107,89
ORVITIS	2008	P	4-15 rue Chanoine Romain Fontaine	CDC	175 484,00	128 802,37	19,67	A	V	Livret A + 0.6	4,600	V	Livret A + 0.6	1,350	A-1	EUR	1 814,13	5 577,59
ORVITIS	2008	P	44 rue en Paillery Saint-Apollinaire	CDC	325 253,00	0,00	0,00	A	V	Livret A + 1.13	5,130	V	Livret A + 1.13	0,000	A-1	EUR	1 647,86	0,00
ORVITIS	2008	P	45 rue en Paillery Saint-Apollinaire	CDC	79 748,00	61 103,58	19,67	A	V	Livret A + 0.6	4,600	V	Livret A + 0.6	1,350	A-1	EUR	860,62	2 646,00
ORVITIS	2008	P	2 rue Etienne Hadju Dijon	CDC	157 768,00	140 753,05	39,83	A	V	Livret A + 1.13	5,130	V	Livret A + 1.13	1,870	A-1	EUR	2 690,29	2 347,38
ORVITIS	2008	P	2 rue Etienne Hadju Dijon	CDC	73 473,00	54 811,30	19,83	A	V	Livret A + 0.6	4,600	V	Livret A + 0.6	1,350	A-1	EUR	772,00	2 373,52
ORVITIS	2008	P	2 rue Etienne Hadju Dijon	CDC	157 748,00	132 144,66	39,83	A	V	Livret A + (-0.7)	3,300	V	Livret A + (-0.7)	0,050	A-1	EUR	67,71	3 269,88
ORVITIS	2009	P	2 rue Etienne Hadju Dijon	CDC	196 418,00	175 681,50	40,00	A	V	Livret A + 0.6	4,600	V	Livret A + 0.6	1,350	A-1	EUR	2 414,80	3 192,94
ORVITIS	2009	P		CDC	2 058 379,00	1 867 862,13	40,75	A	V	Livret A + 0.6	1,850	V	Livret A + 0.6	1,350	A-1	EUR	25 674,43	33 947,61
ORVITIS	2009	P	Opération globalisée	CDC	1 809 657,00	796 823,78	5,67	A	V	Livret A + 0.6	1,850	V	Livret A + 0.6	1,350	A-1	EUR	12 467,32	126 681,74
ORVITIS	2009	P		CDC	808 583,00	677 285,58	30,83	A	V	Livret A + (-0.3)	0,950	V	Livret A + (-0.3)	0,450	A-1	EUR	3 139,21	20 317,07
ORVITIS	2009	P		CDC	393 405,00	339 721,59	30,83	A	V	Livret A + 0.6	1,850	V	Livret A + 0.6	1,350	A-1	EUR	4 704,76	8 779,35
ORVITIS	2009	P		CDC	230 202,00	208 895,26	40,83	A	V	Livret A + 0.6	1,850	V	Livret A + 0.6	1,350	A-1	EUR	2 871,34	3 796,58
ORVITIS	2009	P		CDC	461 878,00	388 265,81	30,83	A	V	Livret A + (-0.2)	1,050	V	Livret A + (-0.2)	0,550	A-1	EUR	2 198,48	11 458,61
ORVITIS	2009	P		CDC	205 977,00	182 179,47	40,83	A	V	Livret A + (-0.2)	1,050	V	Livret A + (-0.2)	0,550	A-1	EUR	1 023,72	3 951,64
ORVITIS	2009	P		CDC	4 627 982,00	4 021 536,36	31,83	A	V	Livret A + 0.6	2,350	V	Livret A + 0.6	1,350	A-1	EUR	55 640,20	99 960,04
ORVITIS	2009	P		CDC	1 154 593,00	1 051 634,82	41,83	A	V	Livret A + 0.6	2,350	V	Livret A + 0.6	1,350	A-1	EUR	14 447,11	18 521,81

Désignation du bénéficiaire	Année de mobilisation et profil d'amortissement de l'emprunt (1)		Objet de l'emprunt garanti	Organisme prêteur ou chef de file	Montant initial	Capital restant dû au 31/12/N	Durée résiduelle	Périodicité des remboursements (2)	Taux initial			Taux moyen constaté sur l'année (6)			Catégorie d'emprunt (7)	Indices ou devises pouvant modifier l'emprunt	Annuité garantie au cours de l'exercice	
	Année	Profil							Taux (3)	Index (4)	Taux actuariel (5)	Taux (3)	Index (4)	Niveau de taux			En intérêts (8)	En capital
ORVITIS	2009	P	ZAC du Belvédère Révision de prix	CDC	2 345 182,00	1 984 038,55	31,83	A	V	Livret A + (-0.2)	1,550	V	Livret A + (-0.2)	0,550	A-1	EUR	11 223,31	56 563,87
ORVITIS	2009	P		CDC	462 744,00	410 858,10	41,83	A	V	Livret A + (-0.2)	1,550	V	Livret A + (-0.2)	0,550	A-1	EUR	2 307,43	8 674,98
ORVITIS	2010	P		CDC	60 239,00	49 326,84	41,08	A	V	Livret A + (-0.2)	1,050	V	Livret A + (-0.2)	0,580	A-1	EUR	278,80	1 364,02
ORVITIS	2010	P		CDC	48 191,00	38 694,52	41,08	A	V	Livret A + 0.6	1,850	V	Livret A + 0.6	1,490	A-1	EUR	538,40	1 187,06
ORVITIS	2009	P		CDC	426 222,00	279 389,57	11,00	A	V	Livret A + 0.6	1,850	V	Livret A + 0.6	1,350	A-1	EUR	4 059,53	21 316,17
ORVITIS	2010	P		CDC	588 000,00	0,00	0,00	A	V	Livret A + 1.13	2,380	V	Livret A + 1.13	0,000	A-1	EUR	9 542,03	17 842,98
ORVITIS	2010	P		CDC	110 000,00	102 952,59	41,00	A	V	Livret A + 1.13	2,380	V	Livret A + 1.13	1,870	A-1	EUR	1 965,61	1 601,27
ORVITIS	2010	P		CDC	1 078 326,00	912 085,37	31,50	A	V	Livret A + (-0.2)	1,050	V	Livret A + (-0.2)	0,550	A-1	EUR	5 159,49	26 003,06
ORVITIS	2010	P		CDC	5 279 078,00	4 534 158,40	31,50	A	V	Livret A + 0.25	1,500	V	Livret A + 0.25	1,000	A-1	EUR	46 538,91	119 732,70
ORVITIS	2010	P		CDC	117 335,00	58 965,25	6,50	A	V	Livret A + 0.25	1,500	V	Livret A + 0.25	1,000	A-1	EUR	670,59	8 093,31
ORVITIS	2010	P		CDC	704 463,00	521 579,96	16,50	A	V	Livret A + 0.6	1,850	V	Livret A + 0.6	1,350	A-1	EUR	7 407,64	27 134,48
ORVITIS	2010	P		CDC	517 935,00	445 915,57	31,83	A	V	Livret A + 0.6	2,350	V	Livret A + 0.6	1,350	A-1	EUR	6 169,49	11 083,76
ORVITIS	2010	P		CDC	98 267,00	88 637,46	41,83	A	V	Livret A + 0.6	2,350	V	Livret A + 0.6	1,350	A-1	EUR	1 217,68	1 561,12
ORVITIS	2010	P		CDC	119 846,00	100 520,19	31,83	A	V	Livret A + (-0.2)	1,550	V	Livret A + (-0.2)	0,550	A-1	EUR	568,62	2 865,78
ORVITIS	2010	P		CDC	22 738,00	20 008,99	41,83	A	V	Livret A + (-0.2)	1,550	V	Livret A + (-0.2)	0,550	A-1	EUR	112,37	422,48
ORVITIS	2010	P		CDC	248 471,00	217 107,97	31,83	A	V	Livret A + 1.1	2,850	V	Livret A + 1.1	1,840	A-1	EUR	4 107,94	4 942,72
ORVITIS	2010	P		CDC	59 920,00	54 786,21	41,83	A	V	Livret A + 1.1	2,850	V	Livret A + 1.1	1,840	A-1	EUR	1 029,42	858,21
ORVITIS	1980	P		CDC	42 822,93	3 644,12	1,82	A	F	Taux fixe à 2.95 %	2,950	F	Taux fixe à 2.95 %	2,940	A-1	EUR	158,95	1 744,16
ORVITIS	2010	P		CDC	73 092,00	47 409,28	11,92	A	V	Livret A + 0.6	2,350	V	Livret A + 0.6	1,350	A-1	EUR	688,86	3 617,11
ORVITIS	2011	P		CDC	544 996,00	467 841,04	32,08	A	V	Livret A + (-0.2)	1,550	V	Livret A + (-0.2)	0,550	A-1	EUR	2 644,06	12 897,25
ORVITIS	2011	P		CDC	324 443,00	290 103,52	42,08	A	V	Livret A + (-0.2)	1,550	V	Livret A + (-0.2)	0,550	A-1	EUR	1 628,38	5 965,87
ORVITIS	2011	P		CDC	137 960,00	120 584,16	32,58	A	V	Livret A + 0.6	2,600	V	Livret A + 0.6	1,350	A-1	EUR	1 666,84	2 885,62
ORVITIS	2011	P		CDC	50 597,00	46 010,68	42,58	A	V	Livret A + 0.6	2,600	V	Livret A + 0.6	1,350	A-1	EUR	631,75	785,73
ORVITIS	2011	P		CDC	248 441,00	212 239,60	32,58	A	V	Livret A + (-0.2)	1,800	V	Livret A + (-0.2)	0,550	A-1	EUR	1 199,50	5 850,93

Désignation du bénéficiaire	Année de mobilisation et profil d'amortissement de l'emprunt (1)		Objet de l'emprunt garanti	Organisme prêteur ou chef de file	Montant initial	Capital restant dû au 31/12/N	Durée résiduelle	Périodicité des remboursements (2)	Taux initial			Taux moyen constaté sur l'année (6)			Catégorie d'emprunt (7)	Indices ou devises pouvant modifier l'emprunt	Annuité garantie au cours de l'exercice	
	Année	Profil							Taux (3)	Index (4)	Taux actuariel (5)	Taux (3)	Index (4)	Niveau de taux			En intérêts (8)	En capital
ORVITIS	2011	P		CDC	105 870,00	94 211,24	42,58	A	V	Livret A + (-0.2)	1,800	V	Livret A + (-0.2)	0,550	A-1	EUR	528,82	1 937,41
ORVITIS	2011	P		CDC	1 142 235,00	873 463,84	17,83	A	V	Livret A + 0.6	2,850	V	Livret A + 0.6	1,350	A-1	EUR	12 367,11	42 618,31
ORVITIS	2011	P		CDC	3 800 285,00	2 906 067,03	17,92	A	V	Livret A + 0.6	2,850	V	Livret A + 0.6	1,350	A-1	EUR	41 146,12	141 793,71
ORVITIS	2012	P		CDC	644 347,00	575 241,54	33,17	A	V	Livret A + 0.6	2,850	V	Livret A + 0.6	1,350	A-1	EUR	7 944,84	13 264,89
ORVITIS	2012	P		CDC	155 010,00	143 010,53	43,17	A	V	Livret A + 0.6	2,850	V	Livret A + 0.6	1,350	A-1	EUR	1 962,63	2 369,20
ORVITIS	2012	P		CDC	648 822,00	568 137,73	33,17	A	V	Livret A + (-0.2)	2,050	V	Livret A + (-0.2)	0,550	A-1	EUR	3 208,13	15 158,63
ORVITIS	2012	P		CDC	156 087,00	141 399,54	43,17	A	V	Livret A + (-0.2)	2,050	V	Livret A + (-0.2)	0,550	A-1	EUR	793,28	2 833,65
ORVITIS	2012	P		CDC	1 053 515,00	918 547,64	33,83	A	V	Livret A + (-0.2)	2,050	V	Livret A + (-0.2)	0,550	A-1	EUR	5 186,81	24 508,00
ORVITIS	2012	P		CDC	241 334,00	217 723,63	43,83	A	V	Livret A + (-0.2)	2,050	V	Livret A + (-0.2)	0,550	A-1	EUR	1 221,48	4 363,18
ORVITIS	2012	P		CDC	3 896 413,00	3 465 356,19	33,83	A	V	Livret A + 0.6	2,850	V	Livret A + 0.6	1,350	A-1	EUR	47 861,09	79 910,07
ORVITIS	2012	P		CDC	936 034,00	860 546,27	43,83	A	V	Livret A + 0.6	2,850	V	Livret A + 0.6	1,350	A-1	EUR	11 809,84	14 256,36
ORVITIS	2012	P		CDC	519 047,00	452 551,12	33,83	A	V	Livret A + (-0.2)	2,050	V	Livret A + (-0.2)	0,550	A-1	EUR	2 555,44	12 074,63
ORVITIS	2012	P		CDC	248 364,00	224 065,87	43,83	A	V	Livret A + (-0.2)	2,050	V	Livret A + (-0.2)	0,550	A-1	EUR	1 257,06	4 490,28
ORVITIS	2013	P		CDC	1 707 933,00	1 483 381,02	34,00	A	V	Livret A + (-0.2)	2,050	V	Livret A + (-0.2)	0,550	A-1	EUR	8 441,10	51 363,70
ORVITIS	2013	P		CDC	945 577,00	843 325,30	44,00	A	V	Livret A + (-0.2)	2,050	V	Livret A + (-0.2)	0,550	A-1	EUR	4 770,86	24 102,89
ORVITIS	2013	P		CDC	2 756 875,00	2 508 424,02	34,00	A	V	Livret A + 0.6	2,850	V	Livret A + 0.6	1,350	A-1	EUR	34 616,84	55 786,59
ORVITIS	2013	P		CDC	993 333,00	928 353,38	44,00	A	V	Livret A + 0.6	2,850	V	Livret A + 0.6	1,350	A-1	EUR	12 734,29	14 927,55
ORVITIS	2013	P		CDC	1 714 060,00	1 714 060,00	9,00	A	V	Livret A + 0.6	2,850	V	Livret A + 0.6	1,350	A-1	EUR	23 139,81	0,00
ORVITIS	2013	P		CDC	1 291 794,00	968 845,50	14,00	A	V	Livret A + 0.6	2,850	V	Livret A + 0.6	1,350	A-1	EUR	13 951,38	64 589,70
ORVITIS	2013	P		CDC	557 136,00	504 193,63	34,92	A	V	Livret A + 0.6	1,850	V	Livret A + 0.6	1,350	A-1	EUR	6 957,99	11 213,12
ORVITIS	2013	P		CDC	54 275,00	50 474,44	44,92	A	V	Livret A + 0.6	1,850	V	Livret A + 0.6	1,350	A-1	EUR	692,36	811,61
ORVITIS	2013	P		CDC	198 864,00	176 918,30	34,92	A	V	Livret A + (-0.2)	1,050	V	Livret A + (-0.2)	0,550	A-1	EUR	998,20	4 572,58
ORVITIS	2013	P		CDC	19 373,00	17 723,67	44,92	A	V	Livret A + (-0.2)	1,050	V	Livret A + (-0.2)	0,550	A-1	EUR	99,38	346,30
ORVITIS	1978	P	ZAC du Belvédère 88 logements	CDC	8 232,25	0,00	0,00	A	F	Taux fixe à 3.6 %	3,600	F	Taux fixe à 3.6 %	3,570	A-1	EUR	14,04	392,04
ORVITIS	1978	P	ZAC du Belvédère 133 logements	CDC	11 052,55	0,00	0,00	A	F	Taux fixe à 3.6 %	3,600	F	Taux fixe à 3.6 %	3,610	A-1	EUR	19,03	526,18

Désignation du bénéficiaire	Année de mobilisation et profil d'amortissement de l'emprunt (1)		Objet de l'emprunt garanti	Organisme prêteur ou chef de file	Montant initial	Capital restant dû au 31/12/N	Durée résiduelle	Périodicité des remboursements (2)	Taux initial			Taux moyen constaté sur l'année (6)			Catégorie d'emprunt (7)	Indices ou devises pouvant modifier l'emprunt	Annuité garantie au cours de l'exercice	
	Année	Profil							Taux (3)	Index (4)	Taux actuariel (5)	Taux (3)	Index (4)	Niveau de taux			En intérêts (8)	En capital
ORVITIS	1978	P	ZAC du Belvédère 88 logements	CDC	51 603,99	0,00	0,00	A	F	Taux fixe à 2.95 %	2,950	F	Taux fixe à 2.95 %	2,940	A-1	EUR	65,66	2 227,68
ORVITIS	1981	P	ZAC du Belvédère Révision de prix	CDC	12 973,41	1 632,34	2,32	A	F	Taux fixe à 2.95 %	2,950	F	Taux fixe à 2.95 %	2,930	A-1	EUR	63,30	513,26
ORVITIS	2015	P		CDC	631 112,00	588 411,57	35,33	A	V	Livret A + 1.11	2,360	V	Livret A + 1.11	1,850	A-1	EUR	11 156,73	11 412,50
ORVITIS	2015	P		CDC	330 554,00	314 619,56	45,33	A	V	Livret A + 1.11	2,360	V	Livret A + 1.11	1,850	A-1	EUR	5 932,01	4 305,46
ORVITIS	2015	P		CDC	550 611,00	512 827,68	35,33	A	V	Livret A + 1.04	2,290	V	Livret A + 1.04	1,780	A-1	EUR	9 360,18	10 087,25
ORVITIS	2014	P		CDC	555 366,00	499 829,40	35,33	A	V	Livret A + 1.11	2,360	V	Livret A + 1.11	1,860	A-1	EUR	9 555,07	13 884,15
ORVITIS	2014	P		CDC	118 494,00	109 014,48	45,33	A	V	Livret A + 1.11	2,360	V	Livret A + 1.11	1,860	A-1	EUR	2 071,75	2 369,88
ORVITIS	2014	P		CDC	533 586,00	480 227,40	35,33	A	V	Livret A + 1.04	2,290	V	Livret A + 1.04	1,790	A-1	EUR	8 834,85	13 339,65
ORVITIS	2014	P		CDC	364 327,00	327 894,32	35,33	A	V	Livret A + 1.11	2,360	V	Livret A + 1.11	1,860	A-1	EUR	6 268,25	9 108,17
ORVITIS	2014	P		CDC	114 818,00	105 632,56	45,33	A	V	Livret A + 1.11	2,360	V	Livret A + 1.11	1,860	A-1	EUR	2 007,48	2 296,36
ORVITIS	2014	P		CDC	361 925,00	325 732,48	35,33	A	V	Livret A + 1.04	2,290	V	Livret A + 1.04	1,790	A-1	EUR	5 992,57	9 048,13
ORVITIS	2014	P		CDC	6 617 469,00	6 121 823,49	35,50	A	V	Livret A + 0.6	1,850	V	Livret A + 0.6	1,350	A-1	EUR	84 418,67	131 411,44
ORVITIS	2014	P		CDC	533 762,00	395 306,90	10,50	A	V	Livret A + (-0.75)	0,500	V	Livret A + (-0.75)	0,260	A-1	EUR	2 150,90	34 873,16
ORVITIS	2014	P		CDC	847 167,00	800 513,06	45,50	A	V	Livret A + 0.6	1,850	V	Livret A + 0.6	1,350	A-1	EUR	10 975,67	12 499,48
ORVITIS	2014	P		CDC	1 919 103,00	1 739 524,50	35,50	A	V	Livret A + (-0.2)	1,050	V	Livret A + (-0.2)	0,550	A-1	EUR	9 833,82	48 443,05
ORVITIS	2014	P		CDC	484 841,00	449 076,75	45,50	A	V	Livret A + (-0.2)	1,050	V	Livret A + (-0.2)	0,550	A-1	EUR	2 524,02	9 835,41
ORVITIS	2015	P		CDC	17 044,00	16 417,41	46,58	A	V	Livret A + 1.11	2,110	V	Livret A + 1.11	1,850	A-1	EUR	309,41	217,59
ORVITIS	2015	P		CDC	62 539,00	59 331,81	36,58	A	V	Livret A + 1.11	2,110	V	Livret A + 1.11	1,850	A-1	EUR	1 124,19	1 108,25
ORVITIS	2015	P		CDC	76 467,00	72 545,53	36,58	A	V	Livret A + 1.11	2,110	V	Livret A + 1.11	1,850	A-1	EUR	1 374,55	1 355,08
ORVITIS	2015	P		CDC	1 208 902,00	1 085 482,02	21,00	A	V	Livret A + 0.6	1,600	V	Livret A + 0.6	1,350	A-1	EUR	15 222,85	42 136,29
ORVITIS	2015	P		CDC	204 455,00	189 541,73	36,00	A	V	Livret A + (-0.2)	0,800	V	Livret A + (-0.2)	0,550	A-1	EUR	1 070,74	5 137,89

Désignation du bénéficiaire	Année de mobilisation et profil d'amortissement de l'emprunt (1)		Objet de l'emprunt garanti	Organisme prêteur ou chef de file	Montant initial	Capital restant dû au 31/12/N	Durée résiduelle	Périodicité des remboursements (2)	Taux initial			Taux moyen constaté sur l'année (6)			Catégorie d'emprunt (7)	Indices ou devises pouvant modifier l'emprunt	Annuité garantie au cours de l'exercice	
	Année	Profil							Taux (3)	Index (4)	Taux actuariel (5)	Taux (3)	Index (4)	Niveau de taux			En intérêts (8)	En capital
ORVITIS	2015	P		CDC	475 001,00	455 014,97	46,00	A	V	Livret A + 0.6	1,600	V	Livret A + 0.6	1,350	A-1	EUR	6 235,88	6 902,35
ORVITIS	2015	P		CDC	49 831,00	46 932,72	46,00	A	V	Livret A + (-0.2)	0,800	V	Livret A + (-0.2)	0,550	A-1	EUR	263,67	1 006,61
ORVITIS	2015	P		CDC	573 600,00	540 967,47	36,00	A	V	Livret A + 0.6	1,600	V	Livret A + 0.6	1,350	A-1	EUR	7 454,49	11 216,98
ORVITIS	2015	P		CDC	1 697 497,00	1 600 925,15	36,58	A	V	Livret A + 0.6	1,600	V	Livret A + 0.6	1,350	A-1	EUR	22 060,63	33 195,23
ORVITIS	2015	P		CDC	462 774,00	443 302,44	46,58	A	V	Livret A + 0.6	1,600	V	Livret A + 0.6	1,350	A-1	EUR	6 075,37	6 724,67
ORVITIS	2015	P		CDC	602 494,00	560 871,48	36,58	A	V	Livret A + (-0.2)	0,800	V	Livret A + (-0.2)	0,550	A-1	EUR	3 164,04	14 408,77
ORVITIS	2015	P		CDC	166 964,00	157 925,06	46,58	A	V	Livret A + (-0.2)	0,800	V	Livret A + (-0.2)	0,550	A-1	EUR	885,96	3 158,61
ORVITIS	2016	P		CDC	58 864,00	57 859,53	38,00	A	V	Livret A + 1.11	1,860	V	Livret A + 1.11	1,850	A-1	EUR	558,41	1 004,47
ORVITIS	2016	P		CDC	3 061,00	3 023,36	48,00	A	V	Livret A + 1.11	1,860	V	Livret A + 1.11	1,850	A-1	EUR	29,04	37,64
ORVITIS	2016	P		CDC	45 498,00	44 721,61	38,00	A	V	Livret A + 1.11	1,860	V	Livret A + 1.11	1,850	A-1	EUR	431,62	776,39
ORVITIS	2016	P		CDC	198 553,00	195 164,86	38,00	A	V	Livret A + 1.11	1,860	V	Livret A + 1.11	1,850	A-1	EUR	1 883,57	3 388,14
ORVITIS	2016	P		CDC	43 157,00	42 626,43	48,00	A	V	Livret A + 1.11	1,860	V	Livret A + 1.11	1,850	A-1	EUR	409,41	530,57
ORVITIS	2016	P		CDC	97 232,00	95 572,82	38,00	A	V	Livret A + 1.11	1,860	V	Livret A + 1.11	1,850	A-1	EUR	922,39	1 659,18
ORVITIS	2016	P		CDC	173 099,00	170 947,20	48,00	A	V	Livret A + 1.07	1,820	V	Livret A + 1.07	1,810	A-1	EUR	1 606,94	2 151,80
ORVITIS	2016	P		CDC	905 193,00	889 613,14	38,00	A	V	Livret A + 1.07	1,820	V	Livret A + 1.07	1,810	A-1	EUR	8 403,24	15 579,86
ORVITIS	2016	P		CDC	783 206,00	769 841,23	38,00	A	V	Livret A + 1.11	1,860	V	Livret A + 1.11	1,850	A-1	EUR	7 429,88	13 364,77
ORVITIS	2016	P		CDC	114 628,00	112 671,97	38,00	A	V	Livret A + 1.11	1,860	V	Livret A + 1.11	1,850	A-1	EUR	1 087,42	1 956,03
ORVITIS	2016	P		CDC	104 012,00	102 733,29	48,00	A	V	Livret A + 1.11	1,860	V	Livret A + 1.11	1,850	A-1	EUR	986,71	1 278,71
ORVITIS	2016	P		CDC	166 418,00	163 578,21	38,00	A	V	Livret A + 1.11	1,860	V	Livret A + 1.11	1,850	A-1	EUR	1 578,72	2 839,79
ORVITIS	2016	P		CDC	124 081,00	121 963,66	38,00	A	V	Livret A + 1.11	1,860	V	Livret A + 1.11	1,850	A-1	EUR	1 177,09	2 117,34
ORVITIS	2016	P		CDC	118 926,00	116 896,62	38,00	A	V	Livret A + 1.11	1,860	V	Livret A + 1.11	1,850	A-1	EUR	1 128,19	2 029,38

Désignation du bénéficiaire	Année de mobilisation et profil d'amortissement de l'emprunt (1)		Objet de l'emprunt garanti	Organisme prêteur ou chef de file	Montant initial	Capital restant dû au 31/12/N	Durée résiduelle	Périodicité des remboursements (2)	Taux initial			Taux moyen constaté sur l'année (6)			Catégorie d'emprunt (7)	Indices ou devises pouvant modifier l'emprunt	Annuité garantie au cours de l'exercice	
	Année	Profil							Taux (3)	Index (4)	Taux actuariel (5)	Taux (3)	Index (4)	Niveau de taux			En intérêts (8)	En capital
ORVITIS	2016	P		CDC	20 995,00	20 736,89	48,00	A	V	Livret A + 1.11	1,860	V	Livret A + 1.11	1,850	A-1	EUR	199,17	258,11
ORVITIS	2016	P		CDC	208 419,70	204 863,19	38,00	A	V	Livret A + 1.11	1,860	V	Livret A + 1.11	1,850	A-1	EUR	1 977,17	3 556,51
ORVITIS	2016	P		CDC	83 933,31	82 901,44	48,00	A	V	Livret A + 1.11	1,860	V	Livret A + 1.11	1,850	A-1	EUR	796,23	1 031,87
ORVITIS	2016	P		CDC	56 705,99	55 738,35	38,00	A	V	Livret A + 1.11	1,860	V	Livret A + 1.11	1,850	A-1	EUR	537,94	967,64
ORVITIS	2016	P		CDC	13 535 758,00	13 017 411,22	37,00	A	V	Livret A + 0.6	1,350	V	Livret A + 0.6	1,350	A-1	EUR	179 257,35	260 911,08
ORVITIS	2016	P		CDC	1 268 373,00	1 232 278,15	47,00	A	V	Livret A + 0.6	1,350	V	Livret A + 0.6	1,350	A-1	EUR	16 881,03	18 168,43
ORVITIS	2015	P		CDC	875 611,00	762 612,91	12,00	A	V	Livret A + (-0.75)	0,500	V	Livret A + (-0.75)	0,000	A-1	EUR	4 096,26	56 639,94
ORVITIS	2015	P		CDC	3 290 609,00	2 999 822,17	17,00	A	V	Livret A + 0.6	1,350	V	Livret A + 0.6	1,350	A-1	EUR	42 473,57	146 368,24
ORVITIS	2015	P		CDC	2 106 940,00	2 006 783,16	37,00	A	V	Livret A + (-0.2)	0,550	V	Livret A + (-0.2)	0,550	A-1	EUR	11 313,08	50 139,57
ORVITIS	2015	P		CDC	398 129,00	383 154,61	47,00	A	V	Livret A + (-0.2)	0,550	V	Livret A + (-0.2)	0,550	A-1	EUR	2 148,58	7 495,77
ORVITIS	2017	P		CDC	133 052,64	130 069,71	38,00	A	V	Livret A + (-0.2)	0,550	V	Livret A + (-0.2)	0,550	A-1	EUR	709,68	2 982,93
ORVITIS	2017	P		CDC	44 193,02	43 422,71	48,00	A	V	Livret A + (-0.2)	0,550	V	Livret A + (-0.2)	0,550	A-1	EUR	235,72	770,31
ORVITIS	2016	P		CDC	190 320,10	187 039,97	48,00	A	V	Livret A + 0.6	1,350	V	Livret A + 0.6	1,350	A-1	EUR	1 312,03	3 280,13
ORVITIS	2016	P		CDC	867 351,99	848 286,35	38,00	A	V	Livret A + 0.6	1,350	V	Livret A + 0.6	1,350	A-1	EUR	5 979,37	19 065,64
ORVITIS	2017	P		CDC	332 647,53	325 189,85	38,00	A	V	Livret A + (-0.2)	0,550	V	Livret A + (-0.2)	0,550	A-1	EUR	1 774,28	7 457,68
ORVITIS	2017	P		CDC	64 909,40	63 778,00	48,00	A	V	Livret A + (-0.2)	0,550	V	Livret A + (-0.2)	0,550	A-1	EUR	346,21	1 131,40
ORVITIS	2016	P		CDC	84 693,19	83 233,52	48,00	A	V	Livret A + 0.6	1,350	V	Livret A + 0.6	1,350	A-1	EUR	583,86	1 459,67
ORVITIS	2016	P		CDC	254 454,47	248 861,20	38,00	A	V	Livret A + 0.6	1,350	V	Livret A + 0.6	1,350	A-1	EUR	1 754,16	5 593,27
ORVITIS	2017	P		CDC	211 675,29	206 929,70	38,00	A	V	Livret A + (-0.2)	0,550	V	Livret A + (-0.2)	0,550	A-1	EUR	1 129,03	4 745,59
ORVITIS	2017	P		CDC	55 683,20	54 712,62	48,00	A	V	Livret A + (-0.2)	0,550	V	Livret A + (-0.2)	0,550	A-1	EUR	297,00	970,58
ORVITIS	2016	P		CDC	84 223,12	82 771,55	48,00	A	V	Livret A + 0.6	1,350	V	Livret A + 0.6	1,350	A-1	EUR	580,62	1 451,57
ORVITIS	2016	P		CDC	390 653,78	382 066,66	38,00	A	V	Livret A + 0.6	1,350	V	Livret A + 0.6	1,350	A-1	EUR	2 693,10	8 587,12
ORVITIS	2017	P		CDC	154 693,69	151 225,59	38,00	A	V	Livret A + (-0.2)	0,550	V	Livret A + (-0.2)	0,550	A-1	EUR	825,11	3 468,10
ORVITIS	2017	P		CDC	33 351,23	32 769,90	48,00	A	V	Livret A + (-0.2)	0,550	V	Livret A + (-0.2)	0,550	A-1	EUR	177,89	581,33

Désignation du bénéficiaire	Année de mobilisation et profil d'amortissement de l'emprunt (1)		Objet de l'emprunt garanti	Organisme prêteur ou chef de file	Montant initial	Capital restant dû au 31/12/N	Durée résiduelle	Périodicité des remboursements (2)	Taux initial			Taux moyen constaté sur l'année (6)			Catégorie d'emprunt (7)	Indices ou devises pouvant modifier l'emprunt	Annuité garantie au cours de l'exercice	
	Année	Profil							Taux (3)	Index (4)	Taux actuariel (5)	Taux (3)	Index (4)	Niveau de taux			En intérêts (8)	En capital
ORVITIS	2016	P		CDC	184 298,38	181 122,04	48,00	A	V	Livret A + 0.6	1,350	V	Livret A + 0.6	1,350	A-1	EUR	1 270,52	3 176,34
ORVITIS	2016	P		CDC	610 595,63	597 173,87	38,00	A	V	Livret A + 0.6	1,350	V	Livret A + 0.6	1,350	A-1	EUR	4 209,34	13 421,76
ORVITIS	2017	P		CDC	377 587,54	369 122,34	38,00	A	V	Livret A + (-0.2)	0,550	V	Livret A + (-0.2)	0,550	A-1	EUR	2 013,98	8 465,20
ORVITIS	2017	P		CDC	99 328,01	97 596,67	48,00	A	V	Livret A + (-0.2)	0,550	V	Livret A + (-0.2)	0,550	A-1	EUR	529,80	1 731,34
ORVITIS	2016	P		CDC	1 581 909,00	1 547 136,38	38,00	A	V	Livret A + 0.6	1,350	V	Livret A + 0.6	1,350	A-1	EUR	10 905,40	34 772,62
ORVITIS	2016	P		CDC	2 478 832,00	2 394 809,91	23,00	A	V	Livret A + 0.6	1,350	V	Livret A + 0.6	1,350	A-1	EUR	17 088,63	84 022,09
ORVITIS	2016	P		CDC	1 184 720,00	1 132 724,89	18,00	A	V	Livret A + 0.6	1,350	V	Livret A + 0.6	1,350	A-1	EUR	8 167,25	51 995,11
ORVITIS	2018	P		CDC	108 939,00	108 939,00	39,08	A	V	Livret A + 1.11	1,860	V	Livret A + 1.11	1,820	A-1	EUR	0,00	0,00
ORVITIS	2018	P		CDC	57 626,00	57 626,00	49,08	A	V	Livret A + 1.11	1,860	V	Livret A + 1.11	1,820	A-1	EUR	0,00	0,00
ORVITIS	2018	P		CDC	104 667,00	104 667,00	39,08	A	V	Livret A + 1.11	1,860	V	Livret A + 1.11	1,820	A-1	EUR	0,00	0,00
ORVITIS	2017	P		CDC	91 382,00	91 382,00	49,00	A	V	Livret A + 0.6	1,350	V	Livret A + 0.6	1,260	A-1	EUR	0,00	0,00
ORVITIS	2017	P		CDC	347 072,00	347 072,00	39,00	A	V	Livret A + 0.6	1,350	V	Livret A + 0.6	1,260	A-1	EUR	0,00	0,00
ORVITIS	2017	P		CDC	170 991,00	170 991,00	39,00	A	V	Livret A + (-0.2)	0,550	V	Livret A + (-0.2)	0,510	A-1	EUR	0,00	0,00
ORVITIS	2017	P		CDC	45 198,00	45 198,00	49,00	A	V	Livret A + (-0.2)	0,550	V	Livret A + (-0.2)	0,510	A-1	EUR	0,00	0,00
ORVITIS	2017	P		CDC	179 705,00	179 705,00	39,00	A	V	Livret A + 0.6	1,350	V	Livret A + 0.6	1,260	A-1	EUR	0,00	0,00
ORVITIS	2017	P		CDC	85 000,00	85 000,00	49,00	A	V	Livret A + 0.6	1,350	V	Livret A + 0.6	1,260	A-1	EUR	0,00	0,00
ORVITIS	2017	P		CDC	142 474,00	142 474,00	39,00	A	V	Livret A + (-0.2)	0,550	V	Livret A + (-0.2)	0,510	A-1	EUR	0,00	0,00
ORVITIS	2017	P		CDC	35 000,00	35 000,00	49,00	A	V	Livret A + (-0.2)	0,550	V	Livret A + (-0.2)	0,510	A-1	EUR	0,00	0,00
ORVITIS	2017	P		CDC	416 301,00	416 301,00	49,00	A	V	Livret A + 0.6	1,350	V	Livret A + 0.6	1,260	A-1	EUR	0,00	0,00
ORVITIS	2017	P		CDC	2 503 191,00	2 503 191,00	39,00	A	V	Livret A + 0.6	1,350	V	Livret A + 0.6	1,260	A-1	EUR	0,00	0,00
ORVITIS	2017	P		CDC	165 000,00	165 000,00	49,00	A	V	Livret A + (-0.2)	0,550	V	Livret A + (-0.2)	0,510	A-1	EUR	0,00	0,00
ORVITIS	2017	P		CDC	864 220,00	864 220,00	39,00	A	V	Livret A + (-0.2)	0,550	V	Livret A + (-0.2)	0,510	A-1	EUR	0,00	0,00
ORVITIS	2017	P		CDC	405 458,00	405 458,00	49,00	A	V	Livret A + 0.6	1,350	V	Livret A + 0.6	1,260	A-1	EUR	0,00	0,00
ORVITIS	2017	P		CDC	1 140 150,00	1 140 150,00	39,00	A	V	Livret A + 0.6	1,350	V	Livret A + 0.6	1,260	A-1	EUR	0,00	0,00
ORVITIS	2017	P		CDC	180 000,00	180 000,00	49,00	A	V	Livret A + (-0.2)	0,550	V	Livret A + (-0.2)	0,510	A-1	EUR	0,00	0,00
ORVITIS	2017	P		CDC	653 482,00	653 482,00	39,00	A	V	Livret A + (-0.2)	0,550	V	Livret A + (-0.2)	0,510	A-1	EUR	0,00	0,00

Désignation du bénéficiaire	Année de mobilisation et profil d'amortissement de l'emprunt (1)		Objet de l'emprunt garanti	Organisme prêteur ou chef de file	Montant initial	Capital restant dû au 31/12/N	Durée résiduelle	Périodicité des remboursements (2)	Taux initial			Taux moyen constaté sur l'année (6)			Catégorie d'emprunt (7)	Indices ou devises pouvant modifier l'emprunt	Annuité garantie au cours de l'exercice	
	Année	Profil							Taux (3)	Index (4)	Taux actuariel (5)	Taux (3)	Index (4)	Niveau de taux			En intérêts (8)	En capital
ORVITIS	2017	P		CDC	1 256 263,00	1 256 263,00	49,00	A	V	Livret A + 0.6	1,350	V	Livret A + 0.6	1,260	A-1	EUR	0,00	0,00
ORVITIS	2017	P		CDC	2 824 026,00	2 824 026,00	39,00	A	V	Livret A + 0.6	1,350	V	Livret A + 0.6	1,260	A-1	EUR	0,00	0,00
ORVITIS	2017	P		CDC	265 000,00	265 000,00	49,00	A	V	Livret A + (-0.2)	0,550	V	Livret A + (-0.2)	0,510	A-1	EUR	0,00	0,00
ORVITIS	2017	P		CDC	589 740,00	589 740,00	39,00	A	V	Livret A + (-0.2)	0,550	V	Livret A + (-0.2)	0,510	A-1	EUR	0,00	0,00
ORVITIS	2017	P		CDC	354 367,00	354 367,00	49,00	A	V	Livret A + (-0.2)	0,550	V	Livret A + (-0.2)	0,510	A-1	EUR	0,00	0,00
ORVITIS	2017	P		CDC	775 793,00	775 793,00	39,00	A	V	Livret A + (-0.2)	0,550	V	Livret A + (-0.2)	0,510	A-1	EUR	0,00	0,00
ORVITIS	2017	P		CDC	52 760,00	52 760,00	39,00	A	V	Livret A + 0.6	1,350	V	Livret A + 0.6	1,260	A-1	EUR	0,00	0,00
ORVITIS	2017	P		CDC	50 000,00	50 000,00	49,00	A	V	Livret A + 0.6	1,350	V	Livret A + 0.6	1,260	A-1	EUR	0,00	0,00
ORVITIS	2017	P		CDC	37 000,00	37 000,00	49,00	A	V	Livret A + (-0.2)	0,550	V	Livret A + (-0.2)	0,510	A-1	EUR	0,00	0,00
ORVITIS	2017	P		CDC	123 528,00	123 528,00	39,00	A	V	Livret A + (-0.2)	0,550	V	Livret A + (-0.2)	0,510	A-1	EUR	0,00	0,00
ORVITIS	2017	P		CDC	475 000,00	475 000,00	49,00	A	V	Livret A + 0.6	1,350	V	Livret A + 0.6	1,260	A-1	EUR	0,00	0,00
ORVITIS	2017	P		CDC	2 460 306,00	2 460 306,00	39,00	A	V	Livret A + 0.6	1,350	V	Livret A + 0.6	1,260	A-1	EUR	0,00	0,00
ORVITIS	2017	P		CDC	155 000,00	155 000,00	49,00	A	V	Livret A + (-0.2)	0,550	V	Livret A + (-0.2)	0,510	A-1	EUR	0,00	0,00
ORVITIS	2017	P		CDC	978 036,00	978 036,00	39,00	A	V	Livret A + (-0.2)	0,550	V	Livret A + (-0.2)	0,510	A-1	EUR	0,00	0,00
ORVITIS	2017	P		CDC	310 000,00	310 000,00	49,00	A	V	Livret A + 0.6	1,350	V	Livret A + 0.6	1,260	A-1	EUR	0,00	0,00
ORVITIS	2017	P		CDC	614 637,00	614 637,00	39,00	A	V	Livret A + 0.6	1,350	V	Livret A + 0.6	1,260	A-1	EUR	0,00	0,00
ORVITIS	2017	P		CDC	88 000,00	88 000,00	49,00	A	V	Livret A + (-0.2)	0,550	V	Livret A + (-0.2)	0,510	A-1	EUR	0,00	0,00
ORVITIS	2017	P		CDC	205 454,00	205 454,00	39,00	A	V	Livret A + (-0.2)	0,550	V	Livret A + (-0.2)	0,510	A-1	EUR	0,00	0,00
ORVITIS	2017	P		CDC	285 390,00	285 390,00	49,00	A	V	Livret A + 0.6	1,350	V	Livret A + 0.6	1,260	A-1	EUR	0,00	0,00
ORVITIS	2017	P		CDC	1 331 578,00	1 331 578,00	39,00	A	V	Livret A + 0.6	1,350	V	Livret A + 0.6	1,260	A-1	EUR	0,00	0,00
ORVITIS	2017	P		CDC	110 000,00	110 000,00	49,00	A	V	Livret A + (-0.2)	0,550	V	Livret A + (-0.2)	0,510	A-1	EUR	0,00	0,00
ORVITIS	2017	P		CDC	467 147,00	467 147,00	39,00	A	V	Livret A + (-0.2)	0,550	V	Livret A + (-0.2)	0,510	A-1	EUR	0,00	0,00
ORVITIS	2009	P		SFIL CAFFIL	242 280,87	197 558,88	21,00	T	V	Euribor 03 M + 0.2	3,210	V	Euribor 03 M + 0.2	-0,130	A-1	EUR	-260,38	5 513,25
ORVITIS	2009	P		SFIL CAFFIL	169 008,96	135 902,87	20,00	T	V	Euribor 03 M + 0.2	3,210	V	Euribor 03 M + 0.2	-0,130	A-1	EUR	-179,35	4 081,25



Désignation du bénéficiaire	Année de mobilisation et profil d'amortissement de l'emprunt (1)		Objet de l'emprunt garanti	Organisme prêteur ou chef de file	Montant initial	Capital restant dû au 31/12/N	Durée résiduelle	Périodicité des remboursements (2)	Taux initial			Taux moyen constaté sur l'année (6)			Catégorie d'emprunt (7)	Indices ou devises pouvant modifier l'emprunt	Annuité garantie au cours de l'exercice	
	Année	Profil							Taux (3)	Index (4)	Taux actuariel (5)	Taux (3)	Index (4)	Niveau de taux			En intérêts (8)	En capital
ORVITIS	2008	P		DEXIA CL	519 376,66	416 424,42	19,33	A	V	(((Livret A + Livret A) + Livret A)/4) + 1.13	4,190	V	(((Livret A + Livret A) + Livret A)/4) + 1.13	1,880	A-1	EUR	8 064,06	12 514,84
ORVITIS	2008	P		DEXIA CL	549 843,34	440 851,87	19,33	A	V	(((Livret A + Livret A) + Livret A)/4) + 1.13	4,190	V	(((Livret A + Livret A) + Livret A)/4) + 1.13	1,880	A-1	EUR	8 537,10	13 248,97
ORVITIS	2008	P		DEXIA CL	412 460,00	331 618,61	20,58	A	V	(((Livret A + Livret A) + Livret A)/4) + 1.5	5,000	V	(((Livret A + Livret A) + Livret A)/4) + 1.5	2,240	A-1	EUR	7 679,22	9 680,04
ORVITIS	2007	P		SFIL CAFFIL	74 395,00	54 777,56	18,83	A	V	Euribor 12 M + 0.3	4,390	V	Euribor 12 M + 0.3	0,120	A-1	EUR	65,21	2 138,73
ORVITIS	2011	C		CREDIT AGRICOLE	678 400,00	520 109,00	22,78	A	F	Taux fixe à 3.73 %	3,780	F	Taux fixe à 3.73 %	3,720	A-1	EUR	20 243,52	22 613,00
ORVITIS	2009	P		DEXIA CL	4 079 768,15	3 767 698,66	40,16	A	V	((Livret A(Postfixé) + Livret A(Postfixé)) + Livret A(Postfixé))/4 + 1.13	2,860	V	((Livret A(Postfixé) + Livret A(Postfixé)) + Livret A(Postfixé))/4 + 1.13	1,900	A-1	EUR	72 575,55	39 820,97
ORVITIS	2009	P		DEXIA CL	3 399 806,80	2 617 901,44	20,63	A	V	((Livret A(Postfixé) + Livret A(Postfixé)) + Livret A(Postfixé)) + Livret A(Postfixé))/4 + 1.13	2,410	V	((Livret A(Postfixé) + Livret A(Postfixé)) + Livret A(Postfixé)) + Livret A(Postfixé))/4 + 1.13	1,900	A-1	EUR	51 716,13	95 273,38
SCIC HABITAT BOURGOGNE CHAMPAGNE	2007	P	Avenue Albert 1er	CDC	30 557,00	24 053,45	23,50	A	V	Livret A + 1	3,750	V	Livret A + 1	1,750	A-1	EUR	434,95	801,05

Désignation du bénéficiaire	Année de mobilisation et profil d'amortissement de l'emprunt (1)		Objet de l'emprunt garanti	Organisme prêteur ou chef de file	Montant initial	Capital restant dû au 31/12/N	Durée résiduelle	Périodicité des remboursements (2)	Taux initial			Taux moyen constaté sur l'année (6)			Catégorie d'emprunt (7)	Indices ou devises pouvant modifier l'emprunt	Annuité garantie au cours de l'exercice	
	Année	Profil							Taux (3)	Index (4)	Taux actuariel (5)	Taux (3)	Index (4)	Niveau de taux			En intérêts (8)	En capital
SCIC HABITAT BOURGOGNE CHAMPAGNE	2007	P	Avenue Albert 1er	CDC	476 937,98	423 328,04	38,50	A	V	Livret A + 1	3,750	V	Livret A + 1	1,750	A-1	EUR	7 539,98	7 527,95
SCIC HABITAT BOURGOGNE CHAMPAGNE	2007	P	Rue Armand Thibault	CDC	730 500,00	543 802,40	18,50	A	V	Livret A + 1.5	4,250	V	Livret A + 1.5	2,240	A-1	EUR	12 747,26	22 742,27
SCIC HABITAT BOURGOGNE CHAMPAGNE	2007	P	Avenue Albert 1er	CDC	23 579,00	17 780,10	23,50	A	V	Livret A	2,750	V	Livret A	0,750	A-1	EUR	138,40	673,88
SCIC HABITAT BOURGOGNE CHAMPAGNE	2007	P	Avenue Albert 1er	CDC	95 361,00	81 499,99	38,50	A	V	Livret A	2,750	V	Livret A	0,750	A-1	EUR	624,70	1 793,32
SCIC HABITAT BOURGOGNE CHAMPAGNE	2008	P	Marie Galante Dijon	CDC	1 120 143,00	913 827,37	29,17	A	V	Livret A + 1	4,500	V	Livret A + 1	1,790	A-1	EUR	16 394,80	23 018,35
SCIC HABITAT BOURGOGNE CHAMPAGNE	2008	P	rue Granville Dijon	CDC	263 808,00	235 171,89	39,17	A	V	Livret A + 1	4,500	V	Livret A + 1	1,750	A-1	EUR	4 186,18	4 038,27
SCIC HABITAT BOURGOGNE CHAMPAGNE	2008	P	Hauts de Pouilly Dijon	CDC	91 690,00	78 420,31	39,17	A	V	Livret A + (-0.2)	3,300	V	Livret A + (-0.2)	0,550	A-1	EUR	440,93	1 748,50
SCIC HABITAT BOURGOGNE CHAMPAGNE	2008	P	Opération globalisée	CDC	1 774 869,00	1 481 368,95	29,17	A	V	Livret A + 0.8	4,300	V	Livret A + 0.8	1,550	A-1	EUR	23 558,93	38 562,16
SCIC HABITAT BOURGOGNE CHAMPAGNE	2008	P	Opération globalisée	CDC	1 370 464,00	1 214 114,38	39,17	A	V	Livret A + 0.8	4,300	V	Livret A + 0.8	1,550	A-1	EUR	19 156,66	21 799,03
SCIC HABITAT BOURGOGNE CHAMPAGNE	2008	P	Opération globalisée	CDC	1 245 296,00	1 000 566,03	29,17	A	V	Livret A + (-0.2)	3,300	V	Livret A + (-0.2)	0,550	A-1	EUR	5 671,41	30 599,41
SCIC HABITAT BOURGOGNE CHAMPAGNE	2008	P	av. de la Concorde Dijon	CDC	594 778,00	435 199,05	24,75	A	V	Livret A + (-0.7)	3,300	V	Livret A + (-0.7)	0,050	A-1	EUR	226,25	17 295,09
SCIC HABITAT BOURGOGNE CHAMPAGNE	2008	P	Opération globalisée	CDC	2 696 532,47	2 123 475,83	24,75	A	V	Livret A + 0.6	4,600	V	Livret A + 0.6	1,350	A-1	EUR	29 625,67	71 018,25
SCIC HABITAT BOURGOGNE CHAMPAGNE	2008	P	Opération globalisée	CDC	522 620,00	458 182,25	39,75	A	V	Livret A + 0.6	4,600	V	Livret A + 0.6	1,350	A-1	EUR	6 301,53	8 598,07

Désignation du bénéficiaire	Année de mobilisation et profil d'amortissement de l'emprunt (1)		Objet de l'emprunt garanti	Organisme prêteur ou chef de file	Montant initial	Capital restant dû au 31/12/N	Durée résiduelle	Périodicité des remboursements (2)	Taux initial			Taux moyen constaté sur l'année (6)			Catégorie d'emprunt (7)	Indices ou devises pouvant modifier l'emprunt	Annuité garantie au cours de l'exercice	
	Année	Profil							Taux (3)	Index (4)	Taux actuariel (5)	Taux (3)	Index (4)	Niveau de taux			En intérêts (8)	En capital
SCIC HABITAT BOURGOGNE CHAMPAGNE	2008	P		CDC	347 603,00	244 191,35	19,92	A	V	Livret A + 1.13	5,130	V	Livret A + 1.13	1,870	A-1	EUR	4 855,71	14 091,18
SCIC HABITAT BOURGOGNE CHAMPAGNE	2008	P		CDC	770 800,00	616 697,70	39,92	A	V	Livret A + 1.13	5,130	V	Livret A + 1.13	1,870	A-1	EUR	12 007,87	22 018,76
SCIC HABITAT BOURGOGNE CHAMPAGNE	2008	P		CDC	205 680,00	142 391,87	19,92	A	V	Livret A + 0.6	4,600	V	Livret A + 0.6	1,350	A-1	EUR	2 037,23	8 514,20
SCIC HABITAT BOURGOGNE CHAMPAGNE	2008	P	Le Britania Dijon	CDC	625 938,00	516 526,08	29,92	A	V	Livret A + 0.6	4,600	V	Livret A + 0.6	1,350	A-1	EUR	7 160,65	13 892,54
SCIC HABITAT BOURGOGNE CHAMPAGNE	2008	P	Le Britania Dijon	CDC	164 170,00	128 042,96	39,92	A	V	Livret A + 0.6	4,600	V	Livret A + 0.6	1,500	A-1	EUR	1 979,49	2 402,80
SCIC HABITAT BOURGOGNE CHAMPAGNE	2008	P	rue des Huches Quetigny	CDC	630 000,00	344 148,94	9,92	A	V	Livret A + 0.25	4,250	V	Livret A + 0.25	1,000	A-1	EUR	3 767,18	32 568,78
SCIC HABITAT BOURGOGNE CHAMPAGNE	2009	P	Chèvre Morte Talant	CDC	97 834,00	82 300,86	40,25	A	V	Livret A + (-0.2)	2,300	V	Livret A + (-0.2)	0,550	A-1	EUR	465,77	2 385,14
SCIC HABITAT BOURGOGNE CHAMPAGNE	2009	P	Opération globalisée	CDC	4 144 497,00	3 392 951,99	30,25	A	V	Livret A + 0.6	3,100	V	Livret A + 0.6	1,350	A-1	EUR	47 332,36	113 148,57
SCIC HABITAT BOURGOGNE CHAMPAGNE	2009	P	Opération globalisée	CDC	1 187 335,00	1 022 663,53	40,25	A	V	Livret A + 0.6	3,100	V	Livret A + 0.6	1,350	A-1	EUR	14 165,00	26 595,47
SCIC HABITAT BOURGOGNE CHAMPAGNE	2009	P	Opération globalisée	CDC	580 071,00	462 257,36	30,25	A	V	Livret A + (-0.2)	2,300	V	Livret A + (-0.2)	0,550	A-1	EUR	2 635,51	16 926,55
SCIC HABITAT BOURGOGNE CHAMPAGNE	2009	P	Opération globalisée	CDC	2 150 735,00	1 816 898,38	30,58	A	V	Livret A + 0.6	2,350	V	Livret A + 0.6	1,360	A-1	EUR	25 232,89	52 204,90
SCIC HABITAT BOURGOGNE CHAMPAGNE	2009	P	Opération globalisée	CDC	509 193,00	453 937,75	40,58	A	V	Livret A + 0.6	2,350	V	Livret A + 0.6	1,360	A-1	EUR	6 257,89	9 609,37
SCIC HABITAT BOURGOGNE CHAMPAGNE	2009	P	Opération globalisée	CDC	530 058,00	434 705,76	30,58	A	V	Livret A + (-0.2)	1,550	V	Livret A + (-0.2)	0,550	A-1	EUR	2 467,99	14 020,49

Désignation du bénéficiaire	Année de mobilisation et profil d'amortissement de l'emprunt (1)		Objet de l'emprunt garanti	Organisme prêteur ou chef de file	Montant initial	Capital restant dû au 31/12/N	Durée résiduelle	Périodicité des remboursements (2)	Taux initial			Taux moyen constaté sur l'année (6)			Catégorie d'emprunt (7)	Indices ou devises pouvant modifier l'emprunt	Annuité garantie au cours de l'exercice	
	Année	Profil							Taux (3)	Index (4)	Taux actuariel (5)	Taux (3)	Index (4)	Niveau de taux			En intérêts (8)	En capital
SCIC HABITAT BOURGOGNE CHAMPAGNE	2009	P	Opération globalisée	CDC	69 149,00	59 678,92	40,58	A	V	Livret A + (-0.2)	1,550	V	Livret A + (-0.2)	0,550	A-1	EUR	336,27	1 460,73
SCIC HABITAT BOURGOGNE CHAMPAGNE	2009	P		CDC	2 222 637,00	1 785 970,88	32,25	A	V	Livret A + 0.6	2,600	V	Livret A + 0.6	1,440	A-1	EUR	24 757,75	47 936,47
SCIC HABITAT BOURGOGNE CHAMPAGNE	2009	P		CDC	773 315,00	709 900,28	42,25	A	V	Livret A + 0.6	2,600	V	Livret A + 0.6	1,340	A-1	EUR	9 776,22	14 263,99
SCIC HABITAT BOURGOGNE CHAMPAGNE	2009	P		CDC	707 439,00	552 509,94	32,25	A	V	Livret A + (-0.2)	1,800	V	Livret A + (-0.2)	0,580	A-1	EUR	3 130,93	16 750,02
SCIC HABITAT BOURGOGNE CHAMPAGNE	2009	P		CDC	171 950,00	154 467,18	42,25	A	V	Livret A + (-0.2)	1,800	V	Livret A + (-0.2)	0,550	A-1	EUR	869,42	3 608,40
SCIC HABITAT BOURGOGNE CHAMPAGNE	2009	P		CDC	317 987,00	273 364,04	32,25	A	V	Livret A + (-0.3)	1,700	V	Livret A + (-0.3)	0,450	A-1	EUR	1 268,00	8 413,62
SCIC HABITAT BOURGOGNE CHAMPAGNE	2009	P	rue Curie Bous et Brunshvig Quetigny	CDC	1 326 025,00	1 061 216,14	25,58	A	V	Livret A + 0.25	2,000	V	Livret A + 0.25	1,010	A-1	EUR	10 997,65	38 548,89
SCIC HABITAT BOURGOGNE CHAMPAGNE	2009	P	rue Curie Bous et Brunshvig Quetigny	CDC	310 122,00	273 298,92	40,58	A	V	Livret A + 0.25	2,000	V	Livret A + 0.25	1,010	A-1	EUR	2 794,64	6 165,57
SCIC HABITAT BOURGOGNE CHAMPAGNE	2009	P		CDC	240 855,00	196 749,20	30,58	A	V	Livret A + (-0.3)	1,450	V	Livret A + (-0.3)	0,450	A-1	EUR	914,34	6 437,41
SCIC HABITAT BOURGOGNE CHAMPAGNE	2009	P		CDC	779 570,00	638 034,25	26,58	A	V	Livret A + 0.25	2,000	V	Livret A + 0.25	1,000	A-1	EUR	6 603,16	22 281,69
SCIC HABITAT BOURGOGNE CHAMPAGNE	2009	P		CDC	243 597,00	217 363,79	41,58	A	V	Livret A + 0.25	2,000	V	Livret A + 0.25	1,000	A-1	EUR	2 221,45	4 781,67
SCIC HABITAT BOURGOGNE CHAMPAGNE	2009	P		CDC	179 192,00	149 677,30	31,58	A	V	Livret A + (-0.3)	1,450	V	Livret A + (-0.3)	0,450	A-1	EUR	694,91	4 747,45
SCIC HABITAT BOURGOGNE CHAMPAGNE	2009	P		CDC	1 433 043,00	1 109 699,66	32,17	A	V	Livret A + 0.6	2,600	V	Livret A + 0.6	1,520	A-1	EUR	15 338,86	26 512,18

Désignation du bénéficiaire	Année de mobilisation et profil d'amortissement de l'emprunt (1)		Objet de l'emprunt garanti	Organisme prêteur ou chef de file	Montant initial	Capital restant dû au 31/12/N	Durée résiduelle	Périodicité des remboursements (2)	Taux initial			Taux moyen constaté sur l'année (6)			Catégorie d'emprunt (7)	Indices ou devises pouvant modifier l'emprunt	Annuité garantie au cours de l'exercice	
	Année	Profil							Taux (3)	Index (4)	Taux actuariel (5)	Taux (3)	Index (4)	Niveau de taux			En intérêts (8)	En capital
SCIC HABITAT BOURGOGNE CHAMPAGNE	2010	P		CDC	569 319,00	527 231,60	41,42	A	V	Livret A + 0.6	1,850	V	Livret A + 0.6	1,350	A-1	EUR	7 242,70	9 264,70
SCIC HABITAT BOURGOGNE CHAMPAGNE	2010	P		CDC	1 018 332,00	734 844,21	31,58	A	V	Livret A + (-0.2)	1,550	V	Livret A + (-0.2)	0,580	A-1	EUR	4 156,81	20 939,12
SCIC HABITAT BOURGOGNE CHAMPAGNE	2010	P		CDC	274 110,00	246 476,69	41,92	A	V	Livret A + (-0.2)	1,550	V	Livret A + (-0.2)	0,540	A-1	EUR	1 357,65	5 200,50
SCIC HABITAT BOURGOGNE CHAMPAGNE	2010	P		CDC	288 385,00	246 715,20	31,42	A	V	Livret A + (-0.3)	0,950	V	Livret A + (-0.3)	0,450	A-1	EUR	1 142,39	7 150,21
SCIC HABITAT BOURGOGNE CHAMPAGNE	2009	P		CDC	31 017,00	28 028,83	41,00	A	V	Livret A + (-0.2)	1,050	V	Livret A + (-0.2)	0,550	A-1	EUR	157,41	591,39
SCIC HABITAT BOURGOGNE CHAMPAGNE	2009	P		CDC	659 727,92	583 964,01	31,00	A	V	Livret A + 0.6	1,850	V	Livret A + 0.6	1,350	A-1	EUR	8 079,16	14 492,43
SCIC HABITAT BOURGOGNE CHAMPAGNE	2009	P		CDC	265 842,40	228 837,00	31,00	A	V	Livret A + (-0.2)	1,050	V	Livret A + (-0.2)	0,550	A-1	EUR	1 294,47	6 520,62
SCIC HABITAT BOURGOGNE CHAMPAGNE	2009	P		CDC	242 204,00	224 845,38	41,00	A	V	Livret A + 0.6	1,850	V	Livret A + 0.6	1,350	A-1	EUR	3 088,75	3 951,06
SCIC HABITAT BOURGOGNE CHAMPAGNE	2010	P		CDC	174 984,00	146 675,83	31,92	A	V	Livret A + (-0.2)	1,550	V	Livret A + (-0.2)	0,550	A-1	EUR	831,93	4 584,21
SCIC HABITAT BOURGOGNE CHAMPAGNE	2010	P		CDC	60 197,00	52 943,72	41,92	A	V	Livret A + (-0.2)	1,550	V	Livret A + (-0.2)	0,550	A-1	EUR	298,15	1 265,62
SCIC HABITAT BOURGOGNE CHAMPAGNE	2014	P		CDC	685 953,00	544 582,73	25,17	A	V	Livret A + 1.07	2,320	V	Livret A + 1.07	2,020	A-1	EUR	10 207,51	16 269,63
SCIC HABITAT BOURGOGNE CHAMPAGNE	2014	P		CDC	218 016,00	207 394,51	45,17	A	V	Livret A + 1.07	2,320	V	Livret A + 1.07	1,820	A-1	EUR	3 826,78	2 868,02
SCIC HABITAT BOURGOGNE CHAMPAGNE	2014	P		CDC	136 259,00	0,00	0,00	A	V	Livret A + 1	2,250	V	Livret A + 1	0,000	A-1	EUR	1 845,60	0,00

Désignation du bénéficiaire	Année de mobilisation et profil d'amortissement de l'emprunt (1)		Objet de l'emprunt garanti	Organisme prêteur ou chef de file	Montant initial	Capital restant dû au 31/12/N	Durée résiduelle	Périodicité des remboursements (2)	Taux initial			Taux moyen constaté sur l'année (6)			Catégorie d'emprunt (7)	Indices ou devises pouvant modifier l'emprunt	Annuité garantie au cours de l'exercice	
	Année	Profil							Taux (3)	Index (4)	Taux actuariel (5)	Taux (3)	Index (4)	Niveau de taux			En intérêts (8)	En capital
SCIC HABITAT BOURGOGNE CHAMPAGNE	2014	P		CDC	2 948 979,36	2 684 859,97	35,25	A	V	Livret A + (-0.2)	1,050	V	Livret A + (-0.2)	0,550	A-1	EUR	15 136,74	67 273,80
SCIC HABITAT BOURGOGNE CHAMPAGNE	2014	P		CDC	992 609,95	925 846,44	45,25	A	V	Livret A + (-0.2)	1,050	V	Livret A + (-0.2)	0,550	A-1	EUR	5 189,21	17 646,21
SCIC HABITAT BOURGOGNE CHAMPAGNE	2014	P		CDC	2 575 069,88	2 433 259,43	45,25	A	V	Livret A + 0.6	1,850	V	Livret A + 0.6	1,350	A-1	EUR	33 361,92	37 993,73
SCIC HABITAT BOURGOGNE CHAMPAGNE	2014	P		CDC	7 260 619,19	6 715 379,60	35,25	A	V	Livret A + 0.6	1,850	V	Livret A + 0.6	1,350	A-1	EUR	92 603,69	144 152,75
SCIC HABITAT BOURGOGNE CHAMPAGNE	2012	P		CDC	894 509,00	778 356,54	33,83	A	V	Livret A + 0.6	2,850	V	Livret A + 0.6	1,350	A-1	EUR	10 813,27	22 626,22
SCIC HABITAT BOURGOGNE CHAMPAGNE	2012	P		CDC	293 289,00	263 539,80	43,83	A	V	Livret A + 0.6	2,850	V	Livret A + 0.6	1,350	A-1	EUR	3 638,99	6 014,98
SCIC HABITAT BOURGOGNE CHAMPAGNE	2012	P		CDC	384 615,00	336 372,02	33,83	A	V	Livret A + (-0.2)	2,050	V	Livret A + (-0.2)	0,550	A-1	EUR	1 899,41	8 974,82
SCIC HABITAT BOURGOGNE CHAMPAGNE	2012	P		CDC	127 884,00	115 743,41	43,83	A	V	Livret A + (-0.2)	2,050	V	Livret A + (-0.2)	0,550	A-1	EUR	649,35	2 319,49
SCIC HABITAT BOURGOGNE CHAMPAGNE	2012	P		CDC	256 000,00	181 280,74	13,83	A	V	Livret A + 0.6	2,850	V	Livret A + 0.6	1,350	A-1	EUR	2 626,28	13 258,20
SCIC HABITAT BOURGOGNE CHAMPAGNE	2014	P		CDC	5 696 106,64	4 165 140,70	35,83	A	V	Livret A + 0.6	1,600	V	Livret A + 0.6	1,350	A-1	EUR	57 777,07	114 642,46
SCIC HABITAT BOURGOGNE CHAMPAGNE	2014	P		CDC	2 295 733,78	2 115 239,77	45,83	A	V	Livret A + 0.6	1,600	V	Livret A + 0.6	1,350	A-1	EUR	29 181,73	46 369,69
SCIC HABITAT BOURGOGNE CHAMPAGNE	2014	P		CDC	2 379 963,84	1 726 483,51	35,83	A	V	Livret A + (-0.2)	0,800	V	Livret A + (-0.2)	0,550	A-1	EUR	9 787,54	53 069,36
SCIC HABITAT BOURGOGNE CHAMPAGNE	2014	P		CDC	714 581,69	650 937,57	45,83	A	V	Livret A + (-0.2)	0,800	V	Livret A + (-0.2)	0,550	A-1	EUR	3 669,23	16 194,30

Désignation du bénéficiaire	Année de mobilisation et profil d'amortissement de l'emprunt (1)		Objet de l'emprunt garanti	Organisme prêteur ou chef de file	Montant initial	Capital restant dû au 31/12/N	Durée résiduelle	Périodicité des remboursements (2)	Taux initial			Taux moyen constaté sur l'année (6)			Catégorie d'emprunt (7)	Indices ou devises pouvant modifier l'emprunt	Annuité garantie au cours de l'exercice	
	Année	Profil							Taux (3)	Index (4)	Taux actuariel (5)	Taux (3)	Index (4)	Niveau de taux			En intérêts (8)	En capital
SCIC HABITAT BOURGOGNE CHAMPAGNE	2012	P		CDC	344 000,00	212 684,11	8,92	A	V	Livret A + 0.6	2,850	V	Livret A + 0.6	1,350	A-1	EUR	3 185,70	23 293,85
SCIC HABITAT BOURGOGNE CHAMPAGNE	2012	P		CDC	532 100,00	328 980,27	8,92	A	V	Livret A + 0.6	2,850	V	Livret A + 0.6	1,350	A-1	EUR	4 927,65	36 030,98
SCIC HABITAT BOURGOGNE CHAMPAGNE	2014	P		CDC	224 425,00	204 691,80	45,92	A	V	Livret A + 0.6	1,600	V	Livret A + 0.6	1,390	A-1	EUR	2 919,86	4 487,19
SCIC HABITAT BOURGOGNE CHAMPAGNE	2014	P		CDC	1 479 942,88	1 331 807,32	35,92	A	V	Livret A + 0.6	1,600	V	Livret A + 0.6	1,380	A-1	EUR	18 952,93	36 657,02
SCIC HABITAT BOURGOGNE CHAMPAGNE	2014	P		CDC	5 399 201,72	4 930 351,38	35,00	A	V	Livret A + 0.6	1,850	V	Livret A + 0.6	1,350	A-1	EUR	68 188,04	120 614,82
SCIC HABITAT BOURGOGNE CHAMPAGNE	2014	P		CDC	2 392 758,00	2 243 682,93	45,00	A	V	Livret A + 0.6	1,850	V	Livret A + 0.6	1,350	A-1	EUR	30 856,79	42 005,52
SCIC HABITAT BOURGOGNE CHAMPAGNE	2014	P		CDC	2 246 733,88	1 886 507,68	35,00	A	V	Livret A + (-0.2)	1,050	V	Livret A + (-0.2)	0,590	A-1	EUR	10 664,74	52 536,30
SCIC HABITAT BOURGOGNE CHAMPAGNE	2014	P		CDC	857 277,00	794 040,04	45,00	A	V	Livret A + (-0.2)	1,050	V	Livret A + (-0.2)	0,550	A-1	EUR	4 462,87	17 390,60
SCIC HABITAT BOURGOGNE CHAMPAGNE	2014	P		CDC	196 300,00	160 589,24	15,00	A	V	Livret A + 0.6	1,850	V	Livret A + 0.6	1,350	A-1	EUR	2 294,75	9 392,59
SCIC HABITAT BOURGOGNE CHAMPAGNE	2014	P		CDC	115 484,00	94 475,22	15,00	A	V	Livret A + 0.6	1,850	V	Livret A + 0.6	1,350	A-1	EUR	1 350,01	5 525,70
SCIC HABITAT BOURGOGNE CHAMPAGNE	1981	P	ZAC du Belvédère Révision de prix	CDC	400 285,38	53 119,22	2,07	A	F	Taux fixe à 3.35 %	3,350	F	Taux fixe à 3.35 %	3,320	A-1	EUR	2 334,63	16 571,10
SCIC HABITAT BOURGOGNE CHAMPAGNE	1981	P	ZAC du Belvédère Révision de prix	CDC	301 284,99	39 981,52	2,07	A	F	Taux fixe à 3.35 %	3,350	F	Taux fixe à 3.35 %	3,320	A-1	EUR	1 757,22	12 472,66
SCIC HABITAT BOURGOGNE CHAMPAGNE	1986	P	QUETIGNY Grand Chaignet 108 logts	CDC	1 487 597,51	376 606,94	4,92	A	V	Livret A + 0.52	4,940	V	Livret A + 0.52	1,320	A-1	EUR	6 021,86	76 488,87

Désignation du bénéficiaire	Année de mobilisation et profil d'amortissement de l'emprunt (1)		Objet de l'emprunt garanti	Organisme prêteur ou chef de file	Montant initial	Capital restant dû au 31/12/N	Durée résiduelle	Périodicité des remboursements (2)	Taux initial			Taux moyen constaté sur l'année (6)			Catégorie d'emprunt (7)	Indices ou devises pouvant modifier l'emprunt	Annuité garantie au cours de l'exercice	
	Année	Profil							Taux (3)	Index (4)	Taux actuariel (5)	Taux (3)	Index (4)	Niveau de taux			En intérêts (8)	En capital
SCIC HABITAT BOURGOGNE CHAMPAGNE	1987	P	QUETIGNY Grand Chaignet 108 logts	CDC	762 245,09	228 791,67	5,25	A	V	Livret A + 0.52	4,940	V	Livret A + 0.52	1,320	A-1	EUR	3 398,94	38 841,00
SCIC HABITAT BOURGOGNE CHAMPAGNE	1994	P	QUETIGNY Grand Chaignet 46 logts	CDC	1 117 451,30	513 227,81	10,50	A	V	Livret A + 1.3	5,800	V	Livret A + 1.3	2,170	A-1	EUR	11 472,53	46 407,48
SCIC HABITAT BOURGOGNE CHAMPAGNE	2014	P		CDC	3 932 357,08	3 755 501,11	37,92	A	V	Livret A + 0.6	1,350	V	Livret A + 0.6	1,350	A-1	EUR	52 050,91	86 610,97
SCIC HABITAT BOURGOGNE CHAMPAGNE	2014	P		CDC	1 611 870,13	1 556 365,86	47,92	A	V	Livret A + 0.6	1,350	V	Livret A + 0.6	1,350	A-1	EUR	21 439,23	27 817,65
SCIC HABITAT BOURGOGNE CHAMPAGNE	2014	P		CDC	2 305 330,25	2 187 149,80	37,92	A	V	Livret A + (-0.2)	0,550	V	Livret A + (-0.2)	0,550	A-1	EUR	12 391,88	57 751,42
SCIC HABITAT BOURGOGNE CHAMPAGNE	2014	P		CDC	706 294,82	635 475,25	17,92	A	V	Livret A + (-0.45)	0,500	V	Livret A + (-0.45)	0,300	A-1	EUR	2 015,76	35 401,73
SCIC HABITAT BOURGOGNE CHAMPAGNE	2014	P		CDC	699 863,10	671 625,04	47,92	A	V	Livret A + (-0.2)	0,550	V	Livret A + (-0.2)	0,550	A-1	EUR	3 780,94	14 113,41
SCIC HABITAT BOURGOGNE CHAMPAGNE	2017	P		CDC	533 142,00	523 239,74	38,17	A	V	Livret A + 1.11	1,860	V	Livret A + 1.11	1,860	A-1	EUR	9 916,44	9 902,26
SCIC HABITAT BOURGOGNE CHAMPAGNE	2017	P		CDC	406 971,00	401 320,71	48,17	A	V	Livret A + 1.11	1,860	V	Livret A + 1.11	1,860	A-1	EUR	7 569,66	5 650,29
SCIC HABITAT BOURGOGNE CHAMPAGNE	2017	P		CDC	1 104 457,00	1 085 610,35	38,08	A	V	Livret A + 1.11	1,860	V	Livret A + 1.11	1,850	A-1	EUR	20 542,90	18 846,65
SCIC HABITAT BOURGOGNE CHAMPAGNE	2017	P		CDC	1 061 949,00	1 048 893,53	48,08	A	V	Livret A + 1.11	1,860	V	Livret A + 1.11	1,850	A-1	EUR	19 752,25	13 055,47
SCIC HABITAT BOURGOGNE CHAMPAGNE	2017	P		CDC	515 155,00	506 364,30	38,08	A	V	Livret A + 1.11	1,860	V	Livret A + 1.11	1,850	A-1	EUR	9 581,88	8 790,70
SCIC HABITAT BOURGOGNE CHAMPAGNE	2015	P		CDC	319 329,00	312 796,60	38,33	A	V	Livret A + 0.6	1,350	V	Livret A + 0.6	1,050	A-1	EUR	4 310,94	6 532,40



Désignation du bénéficiaire	Année de mobilisation et profil d'amortissement de l'emprunt (1)		Objet de l'emprunt garanti	Organisme prêteur ou chef de file	Montant initial	Capital restant dû au 31/12/N	Durée résiduelle	Périodicité des remboursements (2)	Taux initial			Taux moyen constaté sur l'année (6)			Catégorie d'emprunt (7)	Indices ou devises pouvant modifier l'emprunt	Annuité garantie au cours de l'exercice	
	Année	Profil							Taux (3)	Index (4)	Taux actuariel (5)	Taux (3)	Index (4)	Niveau de taux			En intérêts (8)	En capital
SCIC HABITAT BOURGOGNE CHAMPAGNE	2015	P		CDC	607 275,00	597 780,26	48,33	A	V	Livret A + 0.6	1,350	V	Livret A + 0.6	1,050	A-1	EUR	8 198,21	9 494,74
SCIC HABITAT BOURGOGNE CHAMPAGNE	2015	P		CDC	2 109 784,00	2 059 699,21	38,33	A	V	Livret A + (-0.2)	0,550	V	Livret A + (-0.2)	0,430	A-1	EUR	11 603,81	50 084,79
SCIC HABITAT BOURGOGNE CHAMPAGNE	2015	P		CDC	778 261,00	763 641,82	48,33	A	V	Livret A + (-0.2)	0,550	V	Livret A + (-0.2)	0,430	A-1	EUR	4 280,44	14 619,18
SCIC HABITAT BOURGOGNE CHAMPAGNE	2017	P		CDC	590 538,00	578 457,57	38,33	A	V	Livret A + 0.6	1,350	V	Livret A + 0.6	1,350	A-1	EUR	7 972,26	12 080,43
SCIC HABITAT BOURGOGNE CHAMPAGNE	2017	P		CDC	979 761,00	959 718,36	38,33	A	V	Livret A + 0.6	1,350	V	Livret A + 0.6	1,350	A-1	EUR	13 226,77	20 042,64
SCIC HABITAT BOURGOGNE CHAMPAGNE	2018	P		CDC	95 981,00	94 017,55	38,33	A	V	Livret A + 0.6	1,350	V	Livret A + 0.6	2,260	A-1	EUR	1 295,74	1 963,45
SCIC HABITAT BOURGOGNE CHAMPAGNE	2017	P		CDC	538 323,00	529 906,33	48,33	A	V	Livret A + 0.6	1,350	V	Livret A + 0.6	1,350	A-1	EUR	7 267,36	8 416,67
SCIC HABITAT BOURGOGNE CHAMPAGNE	2017	P		CDC	246 845,00	242 985,58	48,33	A	V	Livret A + 0.6	1,350	V	Livret A + 0.6	1,350	A-1	EUR	3 332,41	3 859,42
SCIC HABITAT BOURGOGNE CHAMPAGNE	2018	P		CDC	225 204,00	221 682,93	48,33	A	V	Livret A + 0.6	1,350	V	Livret A + 0.6	2,260	A-1	EUR	3 040,25	3 521,07
SCIC HABITAT BOURGOGNE CHAMPAGNE	2017	P		CDC	877 286,00	856 459,85	38,33	A	V	Livret A + (-0.2)	0,550	V	Livret A + (-0.2)	0,550	A-1	EUR	4 825,07	20 826,15
SCIC HABITAT BOURGOGNE CHAMPAGNE	2018	P		CDC	193 625,00	189 028,48	38,33	A	V	Livret A + (-0.2)	0,550	V	Livret A + (-0.2)	0,920	A-1	EUR	1 064,94	4 596,52
SCIC HABITAT BOURGOGNE CHAMPAGNE	2017	P		CDC	380 889,00	373 734,22	48,33	A	V	Livret A + (-0.2)	0,550	V	Livret A + (-0.2)	0,550	A-1	EUR	2 094,89	7 154,78
SCIC HABITAT BOURGOGNE CHAMPAGNE	2018	P		CDC	99 269,00	97 404,29	48,33	A	V	Livret A + (-0.2)	0,550	V	Livret A + (-0.2)	0,920	A-1	EUR	545,98	1 864,71

Désignation du bénéficiaire	Année de mobilisation et profil d'amortissement de l'emprunt (1)		Objet de l'emprunt garanti	Organisme prêteur ou chef de file	Montant initial	Capital restant dû au 31/12/N	Durée résiduelle	Périodicité des remboursements (2)	Taux initial			Taux moyen constaté sur l'année (6)			Catégorie d'emprunt (7)	Indices ou devises pouvant modifier l'emprunt	Annuité garantie au cours de l'exercice	
	Année	Profil							Taux (3)	Index (4)	Taux actuariel (5)	Taux (3)	Index (4)	Niveau de taux			En intérêts (8)	En capital
SCIC HABITAT BOURGOGNE CHAMPAGNE	2017	P		CDC	744 183,00	717 967,90	23,33	A	V	Livret A + 0.6	1,350	V	Livret A + 0.6	1,350	A-1	EUR	10 046,47	26 215,10
SCIC HABITAT BOURGOGNE CHAMPAGNE	2015	P		CDC	54 000,00	52 097,76	23,33	A	V	Livret A + 0.6	1,350	V	Livret A + 0.6	1,070	A-1	EUR	729,00	1 902,24
SCIC HABITAT BOURGOGNE CHAMPAGNE	2015	P		CDC	23 000,00	22 189,79	23,33	A	V	Livret A + 0.6	1,350	V	Livret A + 0.6	1,070	A-1	EUR	310,50	810,21
SCIC HABITAT BOURGOGNE CHAMPAGNE	2018	P		CDC	1 100 000,00	1 046 211,07	18,33	A	V	Livret A + (-0.45)	0,500	V	Livret A + (-0.45)	0,710	A-1	EUR	5 500,00	53 788,93
SCIC HABITAT BOURGOGNE CHAMPAGNE	2016	P		CDC	353 936,00	353 936,00	49,50	A	V	Livret A + 0.6	1,350	V	Livret A + 0.6	0,520	A-1	EUR	0,00	0,00
SCIC HABITAT BOURGOGNE CHAMPAGNE	2016	P		CDC	941 462,00	941 462,00	39,50	A	V	Livret A + 0.6	1,350	V	Livret A + 0.6	0,520	A-1	EUR	0,00	0,00
SCIC HABITAT BOURGOGNE CHAMPAGNE	2016	P		CDC	161 143,00	161 143,00	49,50	A	V	Livret A + (-0.2)	0,550	V	Livret A + (-0.2)	0,210	A-1	EUR	0,00	0,00
SCIC HABITAT BOURGOGNE CHAMPAGNE	2016	P		CDC	652 219,00	652 219,00	39,50	A	V	Livret A + (-0.2)	0,550	V	Livret A + (-0.2)	0,210	A-1	EUR	0,00	0,00
SCIC HABITAT BOURGOGNE CHAMPAGNE	2016	P		CDC	31 142,00	30 701,86	48,75	A	V	Livret A + 0.6	1,350	V	Livret A + 0.6	0,890	A-1	EUR	420,42	440,14
SCIC HABITAT BOURGOGNE CHAMPAGNE	2016	P		CDC	23 535,00	23 087,39	38,75	A	V	Livret A + 0.6	1,350	V	Livret A + 0.6	0,880	A-1	EUR	317,72	447,61
SCIC HABITAT BOURGOGNE CHAMPAGNE	2016	P		CDC	28 700,00	28 199,74	48,75	A	V	Livret A + (-0.2)	0,550	V	Livret A + (-0.2)	0,360	A-1	EUR	157,85	500,26
SCIC HABITAT BOURGOGNE CHAMPAGNE	2016	P		CDC	130 945,00	128 009,33	38,75	A	V	Livret A + (-0.2)	0,550	V	Livret A + (-0.2)	0,360	A-1	EUR	720,20	2 935,67
SCIC HABITAT BOURGOGNE CHAMPAGNE	2016	P		CDC	550 000,00	531 357,29	23,92	A	V	Livret A + 0.6	1,350	V	Livret A + 0.6	0,730	A-1	EUR	7 425,00	18 642,71

Désignation du bénéficiaire	Année de mobilisation et profil d'amortissement de l'emprunt (1)		Objet de l'emprunt garanti	Organisme prêteur ou chef de file	Montant initial	Capital restant dû au 31/12/N	Durée résiduelle	Périodicité des remboursements (2)	Taux initial			Taux moyen constaté sur l'année (6)			Catégorie d'emprunt (7)	Indices ou devises pouvant modifier l'emprunt	Annuité garantie au cours de l'exercice	
	Année	Profil							Taux (3)	Index (4)	Taux actuariel (5)	Taux (3)	Index (4)	Niveau de taux			En intérêts (8)	En capital
SCIC HABITAT BOURGOGNE CHAMPAGNE	2016	P		CDC	640 000,00	640 000,00	24,00	A	V	Livret A + 0.6	1,350	V	Livret A + 0.6	0,650	A-1	EUR	0,00	0,00
SCIC HABITAT BOURGOGNE CHAMPAGNE	2017	P		CDC	472 405,00	463 420,36	38,25	A	V	Livret A + 0.6	1,350	V	Livret A + 0.6	1,350	A-1	EUR	6 377,47	8 984,64
SCIC HABITAT BOURGOGNE CHAMPAGNE	2017	P		CDC	447 805,00	441 475,99	48,25	A	V	Livret A + 0.6	1,350	V	Livret A + 0.6	1,350	A-1	EUR	6 045,37	6 329,01
SCIC HABITAT BOURGOGNE CHAMPAGNE	2017	P		CDC	361 800,00	353 688,75	38,25	A	V	Livret A + (-0.2)	0,550	V	Livret A + (-0.2)	0,550	A-1	EUR	1 989,90	8 111,25
SCIC HABITAT BOURGOGNE CHAMPAGNE	2017	P		CDC	204 352,00	200 790,05	48,25	A	V	Livret A + (-0.2)	0,550	V	Livret A + (-0.2)	0,550	A-1	EUR	1 123,94	3 561,95
SCIC HABITAT BOURGOGNE CHAMPAGNE	2016	P		CDC	850 000,00	821 188,54	23,83	A	V	Livret A + 0.6	1,350	V	Livret A + 0.6	0,810	A-1	EUR	11 475,00	28 811,46
SCIC HABITAT BOURGOGNE CHAMPAGNE	2016	P		CDC	400 000,00	380 564,02	18,83	A	V	Livret A + (-0.45)	0,300	V	Livret A + (-0.45)	0,180	A-1	EUR	1 200,00	19 435,98
SCIC HABITAT BOURGOGNE CHAMPAGNE	2016	P		CDC	1 031 037,00	996 089,14	23,83	A	V	Livret A + 0.6	1,350	V	Livret A + 0.6	0,810	A-1	EUR	13 919,00	34 947,86
SCIC HABITAT BOURGOGNE CHAMPAGNE	2017	P		CDC	1 145 022,00	1 145 022,00	39,00	A	V	Livret A + 0.6	1,350	V	Livret A + 0.6	1,260	A-1	EUR	0,00	0,00
SCIC HABITAT BOURGOGNE CHAMPAGNE	2017	P		CDC	992 432,00	992 432,00	49,00	A	V	Livret A + 0.6	1,350	V	Livret A + 0.6	1,260	A-1	EUR	0,00	0,00
SCIC HABITAT BOURGOGNE CHAMPAGNE	2017	P		CDC	433 508,00	433 508,00	49,00	A	V	Livret A + (-0.2)	0,550	V	Livret A + (-0.2)	0,510	A-1	EUR	0,00	0,00
SCIC HABITAT BOURGOGNE CHAMPAGNE	2017	P		CDC	766 122,00	766 122,00	39,00	A	V	Livret A + (-0.2)	0,550	V	Livret A + (-0.2)	0,510	A-1	EUR	0,00	0,00
SCIC HABITAT BOURGOGNE CHAMPAGNE	2017	P		CDC	684 538,00	684 538,00	39,25	A	V	Livret A + 0.6	1,350	V	Livret A + 0.6	1,020	A-1	EUR	0,00	0,00

Désignation du bénéficiaire	Année de mobilisation et profil d'amortissement de l'emprunt (1)		Objet de l'emprunt garanti	Organisme prêteur ou chef de file	Montant initial	Capital restant dû au 31/12/N	Durée résiduelle	Périodicité des remboursements (2)	Taux initial			Taux moyen constaté sur l'année (6)			Catégorie d'emprunt (7)	Indices ou devises pouvant modifier l'emprunt	Annuité garantie au cours de l'exercice	
	Année	Profil							Taux (3)	Index (4)	Taux actuariel (5)	Taux (3)	Index (4)	Niveau de taux			En intérêts (8)	En capital
SCIC HABITAT BOURGOGNE CHAMPAGNE	2017	P		CDC	360 487,00	360 487,00	49,25	A	V	Livret A + 0.6	1,350	V	Livret A + 0.6	1,020	A-1	EUR	0,00	0,00
SCIC HABITAT BOURGOGNE CHAMPAGNE	2017	P		CDC	147 984,00	147 984,00	49,25	A	V	Livret A + (-0.2)	0,550	V	Livret A + (-0.2)	0,420	A-1	EUR	0,00	0,00
SCIC HABITAT BOURGOGNE CHAMPAGNE	2017	P		CDC	434 603,00	434 603,00	39,25	A	V	Livret A + (-0.2)	0,550	V	Livret A + (-0.2)	0,420	A-1	EUR	0,00	0,00
SCIC HABITAT BOURGOGNE CHAMPAGNE	2017	P		CDC	239 183,00	239 183,00	24,00	A	V	Livret A + 0.6	1,350	V	Livret A + 0.6	1,260	A-1	EUR	0,00	0,00
SCIC HABITAT BOURGOGNE CHAMPAGNE	2017	P		CDC	270 000,00	270 000,00	19,00	A	V	Livret A + (-0.45)	0,300	V	Livret A + (-0.45)	0,280	A-1	EUR	0,00	0,00
SCIC HABITAT BOURGOGNE CHAMPAGNE	2017	P		CDC	181 231,00	181 231,00	24,00	A	V	Livret A + 0.6	1,350	V	Livret A + 0.6	1,260	A-1	EUR	0,00	0,00
SCIC HABITAT BOURGOGNE CHAMPAGNE	2017	P		CDC	270 000,00	270 000,00	19,00	A	V	Livret A + (-0.45)	0,300	V	Livret A + (-0.45)	0,280	A-1	EUR	0,00	0,00
SCIC HABITAT BOURGOGNE CHAMPAGNE	2017	P		CDC	243 681,00	243 681,00	24,00	A	V	Livret A + 0.6	1,350	V	Livret A + 0.6	1,260	A-1	EUR	0,00	0,00
SCIC HABITAT BOURGOGNE CHAMPAGNE	2017	P		CDC	255 541,00	255 541,00	24,00	A	V	Livret A + 0.6	1,350	V	Livret A + 0.6	1,260	A-1	EUR	0,00	0,00
SCIC HABITAT BOURGOGNE CHAMPAGNE	2017	P		CDC	329 416,00	329 416,00	24,00	A	V	Livret A + 0.6	1,350	V	Livret A + 0.6	1,260	A-1	EUR	0,00	0,00
SCIC HABITAT BOURGOGNE CHAMPAGNE	2017	P		CDC	270 681,00	270 681,00	24,00	A	V	Livret A + 0.6	1,350	V	Livret A + 0.6	1,260	A-1	EUR	0,00	0,00
SCIC HABITAT BOURGOGNE CHAMPAGNE	2017	P		CDC	679 698,00	679 698,00	49,00	A	V	Livret A + 0.6	1,350	V	Livret A + 0.6	1,260	A-1	EUR	0,00	0,00
SCIC HABITAT BOURGOGNE CHAMPAGNE	2017	P		CDC	752 840,00	752 840,00	39,00	A	V	Livret A + 0.6	1,350	V	Livret A + 0.6	1,260	A-1	EUR	0,00	0,00

Désignation du bénéficiaire	Année de mobilisation et profil d'amortissement de l'emprunt (1)		Objet de l'emprunt garanti	Organisme prêteur ou chef de file	Montant initial	Capital restant dû au 31/12/N	Durée résiduelle	Périodicité des remboursements (2)	Taux initial			Taux moyen constaté sur l'année (6)			Catégorie d'emprunt (7)	Indices ou devises pouvant modifier l'emprunt	Annuité garantie au cours de l'exercice	
	Année	Profil							Taux (3)	Index (4)	Taux actuariel (5)	Taux (3)	Index (4)	Niveau de taux			En intérêts (8)	En capital
SCIC HABITAT BOURGOGNE CHAMPAGNE	2017	P		CDC	286 054,00	286 054,00	49,00	A	V	Livret A + (-0.2)	0,550	V	Livret A + (-0.2)	0,510	A-1	EUR	0,00	0,00
SCIC HABITAT BOURGOGNE CHAMPAGNE	2017	P		CDC	493 082,00	493 082,00	39,00	A	V	Livret A + (-0.2)	0,550	V	Livret A + (-0.2)	0,510	A-1	EUR	0,00	0,00
SCIC HABITAT BOURGOGNE CHAMPAGNE	2017	P		CDC	457 213,00	457 213,00	49,00	A	V	Livret A + 0.6	1,350	V	Livret A + 0.6	1,260	A-1	EUR	0,00	0,00
SCIC HABITAT BOURGOGNE CHAMPAGNE	2017	P		CDC	503 944,00	503 944,00	39,00	A	V	Livret A + 0.6	1,350	V	Livret A + 0.6	1,260	A-1	EUR	0,00	0,00
SCIC HABITAT BOURGOGNE CHAMPAGNE	2017	P		CDC	215 549,00	215 549,00	49,00	A	V	Livret A + (-0.2)	0,550	V	Livret A + (-0.2)	0,510	A-1	EUR	0,00	0,00
SCIC HABITAT BOURGOGNE CHAMPAGNE	2017	P		CDC	359 837,00	359 837,00	39,00	A	V	Livret A + (-0.2)	0,550	V	Livret A + (-0.2)	0,510	A-1	EUR	0,00	0,00
SOCIETE EST METROPOLE	2007	C	ZAC Espace Champollion	CE	3 075 000,00	1 366 666,60	8,00	T	F	T4M(Postfixé) + 0.09	3,770	V	Taux fixe à 3.93 %	3,920	A-1	EUR	57 906,10	170 833,34
SOCIETE EST METROPOLE	2007	C	ZAC Espace Champollion	CE	1 500 000,00	840 000,00	14,00	T	V	T4M(Postfixé) + 0.09	3,770	V	Euribor 03 M + 0.12	-0,210	A-1	EUR	-1 823,95	60 000,00
VILLEO	2008	P		Crédit Foncier	321 873,00	273 238,92	21,33	A	V	Livret A	3,500	V	Livret A	0,750	A-1	EUR	2 102,43	7 084,59
VILLEO	2007	P		Crédit Foncier	241 649,00	221 007,61	38,97	A	V	Livret A + 1.13	4,130	V	Livret A + 1.13	1,870	A-1	EUR	4 197,78	2 278,64
VILLEO	2006	P	Opération globalisée DIJON	CDC	1 546 682,00	0,00	0,00	A	V	Livret A + 1	3,250	V	Livret A + 1	0,000	A-1	EUR	10 143,05	0,00
VILLEO	2006	P	36 rue du Goujon	CDC	42 000,00	0,00	0,00	A	V	Livret A + 0.65	3,400	V	Livret A + 0.65	0,000	A-1	EUR	29,96	0,00
VILLEO	2006	P	45 rue Berbisey	CDC	21 000,00	16 665,71	27,83	A	V	Livret A + 0.5	3,250	V	Livret A + 0.5	1,250	A-1	EUR	214,50	494,60
VILLEO	2006	P	8 et 8bis Avenue du Parc	CDC	163 420,00	141 069,80	37,83	A	V	Livret A + 0.5	3,250	V	Livret A + 0.5	1,240	A-1	EUR	1 799,46	2 886,86
VILLEO	2006	P	9 Rue Alphonse Legros	CDC	190 000,00	0,00	0,00	A	V	Livret A + 1	3,750	V	Livret A + 1	0,000	A-1	EUR	462,66	0,00
VILLEO	2006	P	6-6 bis av du Parc Quétigny / Quartier Junot	CDC	600 000,00	0,00	0,00	A	V	Livret A + 1	3,750	V	Livret A + 1	0,000	A-1	EUR	1 461,03	0,00
VILLEO	2007	P	8 et 8 bis avenue du Parc	CDC	42 000,00	35 734,60	38,17	A	V	Livret A	2,750	V	Livret A	0,750	A-1	EUR	273,91	786,30

Désignation du bénéficiaire	Année de mobilisation et profil d'amortissement de l'emprunt (1)		Objet de l'emprunt garanti	Organisme prêteur ou chef de file	Montant initial	Capital restant dû au 31/12/N	Durée résiduelle	Périodicité des remboursements (2)	Taux initial			Taux moyen constaté sur l'année (6)			Catégorie d'emprunt (7)	Indices ou devises pouvant modifier l'emprunt	Annuité garantie au cours de l'exercice	
	Année	Profil							Taux (3)	Index (4)	Taux actuariel (5)	Taux (3)	Index (4)	Niveau de taux			En intérêts (8)	En capital
VILLEO	2007	P	les Allées cavalières	CDC	93 000,00	0,00	0,00	A	V	Livret A + 1	3,750	V	Livret A + 1	0,000	A-1	EUR	1 226,85	0,00
VILLEO	2007	P	Opération globalisée	CDC	740 000,00	0,00	0,00	A	V	Livret A + 1	3,750	V	Livret A + 1	0,000	A-1	EUR	9 208,26	0,00
VILLEO	2007	P	Bld de l'attre de Tassigny Chenôve	CDC	247 700,00	125 419,00	8,17	A	V	Livret A + 0.45	3,200	V	Livret A + 0.45	1,200	A-1	EUR	1 662,50	13 122,37
VILLEO	2007	P	Opération globalisée	CDC	625 000,00	0,00	0,00	A	V	Livret A + 1	3,750	V	Livret A + 1	0,000	A-1	EUR	5 413,35	0,00
VILLEO	2007	P	rue Frémiet & rue Sadi Carnot Dijon	CDC	700 000,00	572 732,39	28,83	A	V	Livret A + 0.8	3,800	V	Livret A + 0.8	1,550	A-1	EUR	9 118,40	15 551,23
VILLEO	2007	P	122 Bd des Bourroches DIJON	CDC	100 000,00	0,00	0,00	A	V	Livret A + 1	4,000	V	Livret A + 1	0,000	A-1	EUR	245,69	0,00
VILLEO	2007	P	7 rue de Chenôve & 28 rue Manutention	CDC	460 000,00	402 720,80	38,83	A	V	Livret A + 0.8	3,800	V	Livret A + 0.8	1,500	A-1	EUR	6 358,10	7 479,17
VILLEO	2007	P	8 rue de Chenôve 28 rue Manutention	CDC	125 000,00	105 260,07	38,83	A	V	Livret A + (-0.2)	2,800	V	Livret A + (-0.2)	0,550	A-1	EUR	592,21	2 413,96
VILLEO	2007	P	9 rue de Chenôve & 28 rue Manutention	CDC	170 000,00	133 372,21	28,92	A	V	Livret A + (-0.2)	2,800	V	Livret A + (-0.2)	0,550	A-1	EUR	756,82	4 231,35
VILLEO	2007	P	10 rue Chenôve & 28 rue Manutention	CDC	50 000,00	42 104,02	38,92	A	V	Livret A + (-0.2)	2,800	V	Livret A + (-0.2)	0,550	A-1	EUR	236,88	965,59
VILLEO	2007	P	Opération globalisée	CDC	360 000,00	294 548,06	28,92	A	V	Livret A + 0.8	3,800	V	Livret A + 0.8	1,550	A-1	EUR	4 689,46	7 997,78
VILLEO	2007	P	Opération globalisée	CDC	275 000,00	240 756,99	38,92	A	V	Livret A + 0.8	3,800	V	Livret A + 0.8	1,530	A-1	EUR	3 801,04	4 471,24
VILLEO	2008	P		CDC	280 000,00	0,00	0,00	A	V	Livret A + 0.45	3,950	V	Livret A + 0.45	1,200	A-1	EUR	370,34	30 861,49
VILLEO	2008	P	Opération globalisée	CDC	800 000,00	665 244,97	29,17	A	V	Livret A + 0.8	4,300	V	Livret A + 0.8	1,550	A-1	EUR	10 579,71	17 317,28
VILLEO	2008	P	122 Bd des Bourroches DIJON	CDC	100 000,00	0,00	0,00	A	V	Livret A + 1	4,500	V	Livret A + 1	0,000	A-1	EUR	1 257,61	0,00
VILLEO	2008	P	rue A. Frémiet Dijon	CDC	150 000,00	120 108,33	29,17	A	V	Livret A + (-0.2)	3,300	V	Livret A + (-0.2)	0,550	A-1	EUR	680,80	3 673,16
VILLEO	2008	P	45 rue Berbissey Dijon	CDC	110 000,00	0,00	0,00	A	V	Livret A + 0.45	3,950	V	Livret A + 0.45	0,000	A-1	EUR	486,40	0,00
VILLEO	2008	P	122 Bd des Bourroches DIJON	CDC	77 000,00	0,00	0,00	A	V	Livret A + 1	4,500	V	Livret A + 1	0,000	A-1	EUR	479,94	0,00
VILLEO	2008	P	Opération globalisée	CDC	609 000,00	503 727,95	29,58	A	V	Livret A + 0.8	4,300	V	Livret A + 0.8	1,550	A-1	EUR	8 011,03	13 112,76

Désignation du bénéficiaire	Année de mobilisation et profil d'amortissement de l'emprunt (1)		Objet de l'emprunt garanti	Organisme prêteur ou chef de file	Montant initial	Capital restant dû au 31/12/N	Durée résiduelle	Périodicité des remboursements (2)	Taux initial			Taux moyen constaté sur l'année (6)			Catégorie d'emprunt (7)	Indices ou devises pouvant modifier l'emprunt	Annuité garantie au cours de l'exercice	
	Année	Profil							Taux (3)	Index (4)	Taux actuariel (5)	Taux (3)	Index (4)	Niveau de taux			En intérêts (8)	En capital
VILLEO	2008	P	Opération globalisée	CDC	290 000,00	254 675,05	39,58	A	V	Livret A + 0.8	4,300	V	Livret A + 0.8	1,550	A-1	EUR	4 018,34	4 572,61
VILLEO	2008	P	2 imp. Zamenhof Dijon	CDC	6 600,00	5 252,07	29,58	A	V	Livret A + (-0.2)	3,300	V	Livret A + (-0.2)	0,550	A-1	EUR	29,77	160,62
VILLEO	2008	P	Opération globalisée	CDC	105 000,00	88 951,75	39,58	A	V	Livret A + (-0.2)	3,300	V	Livret A + (-0.2)	0,550	A-1	EUR	500,14	1 983,32
VILLEO	2008	P	13 rempart Tivoli Dijon	CDC	70 000,00	0,00	0,00	A	V	Livret A + 0.45	3,950	V	Livret A + 0.45	1,200	A-1	EUR	91,94	7 661,28
VILLEO	2009	P	Opération globalisée	CDC	1 240 000,00	1 045 920,92	30,08	A	V	Livret A + 0.6	4,600	V	Livret A + 0.6	1,340	A-1	EUR	14 484,83	27 029,49
VILLEO	2009	P	Opération globalisée	CDC	263 000,00	211 707,25	30,08	A	V	Livret A + (-0.7)	3,300	V	Livret A + (-0.7)	0,050	A-1	EUR	109,24	6 774,80
VILLEO	2009	P	Opération globalisée	CDC	72 500,00	59 212,44	30,33	A	V	Livret A + (-0.2)	2,300	V	Livret A + (-0.2)	0,550	A-1	EUR	335,28	1 747,49
VILLEO	2009	P	Opération globalisée	CDC	20 000,00	17 257,44	40,33	A	V	Livret A + (-0.2)	2,300	V	Livret A + (-0.2)	0,550	A-1	EUR	96,97	374,33
VILLEO	2009	P	Opération globalisée	CDC	707 000,00	594 030,60	30,33	A	V	Livret A + 0.6	3,100	V	Livret A + 0.6	1,350	A-1	EUR	8 226,66	15 351,39
VILLEO	2009	P	Opération globalisée	CDC	150 000,00	132 908,00	40,33	A	V	Livret A + 0.6	3,100	V	Livret A + 0.6	1,350	A-1	EUR	1 826,87	2 415,55
VILLEO	2009	P	Clos de la Tour Bressey	CDC	387 650,00	326 594,36	30,58	A	V	Livret A + 0.6	2,350	V	Livret A + 0.6	1,350	A-1	EUR	4 522,97	8 440,10
VILLEO	2009	P	Clos de la Tour Bressey	CDC	69 200,00	56 765,40	30,75	A	V	Livret A + (-0.3)	0,950	V	Livret A + (-0.3)	0,450	A-1	EUR	263,11	1 702,83
VILLEO	2009	P	1 rue Beauséjour Dijon	CDC	440 322,00	383 392,30	31,00	A	V	Livret A + 0.6	1,850	V	Livret A + 0.6	1,350	A-1	EUR	5 304,45	9 529,66
VILLEO	2009	P	Opération globalisée	CDC	584 395,00	519 904,00	41,00	A	V	Livret A + (-0.2)	1,050	V	Livret A + (-0.2)	0,550	A-1	EUR	2 919,85	10 977,41
VILLEO	2009	P	Opération globalisée	CDC	1 566 516,00	1 429 516,86	41,00	A	V	Livret A + 0.6	1,850	V	Livret A + 0.6	1,350	A-1	EUR	19 638,37	25 177,22
VILLEO	2011	P		CDC	4 185 873,00	3 654 414,70	32,17	A	V	Livret A + 0.6	2,600	V	Livret A + 0.6	1,350	A-1	EUR	50 515,19	87 451,16
VILLEO	2011	P		CDC	294 471,00	268 728,85	42,17	A	V	Livret A + 0.6	2,600	V	Livret A + 0.6	1,350	A-1	EUR	3 689,79	4 589,09
VILLEO	2011	P		CDC	1 035 119,00	888 112,33	32,17	A	V	Livret A + (-0.2)	1,800	V	Livret A + (-0.2)	0,550	A-1	EUR	5 019,27	24 483,11
VILLEO	2011	P		CDC	81 727,00	73 029,23	42,17	A	V	Livret A + (-0.2)	1,800	V	Livret A + (-0.2)	0,550	A-1	EUR	409,92	1 501,82
VILLEO	2011	P		CDC	242 344,00	221 158,68	42,42	A	V	Livret A + 0.6	2,600	V	Livret A + 0.6	1,350	A-1	EUR	3 036,63	3 776,73
VILLEO	2011	P		CDC	57 956,00	51 788,07	42,42	A	V	Livret A + (-0.2)	1,800	V	Livret A + (-0.2)	0,550	A-1	EUR	290,69	1 065,00

Désignation du bénéficiaire	Année de mobilisation et profil d'amortissement de l'emprunt (1)		Objet de l'emprunt garanti	Organisme prêteur ou chef de file	Montant initial	Capital restant dû au 31/12/N	Durée résiduelle	Périodicité des remboursements (2)	Taux initial			Taux moyen constaté sur l'année (6)			Catégorie d'emprunt (7)	Indices ou devises pouvant modifier l'emprunt	Annuité garantie au cours de l'exercice	
	Année	Profil							Taux (3)	Index (4)	Taux actuariel (5)	Taux (3)	Index (4)	Niveau de taux			En intérêts (8)	En capital
VILLEO	2011	P		CDC	1 925 631,00	1 666 176,30	32,50	A	V	Livret A + 0.6	2,600	V	Livret A + 0.6	1,360	A-1	EUR	23 031,65	39 872,06
VILLEO	2011	P		CDC	441 749,00	379 012,21	32,50	A	V	Livret A + (-0.2)	1,800	V	Livret A + (-0.2)	0,550	A-1	EUR	2 142,03	10 448,45
VILLEO	2011	P		CDC	216 964,00	190 531,14	42,58	A	V	Livret A + 0.6	2,600	V	Livret A + 0.6	1,340	A-1	EUR	2 636,64	4 775,22
VILLEO	2011	P		CDC	77 876,00	69 300,01	42,58	A	V	Livret A + (-0.2)	1,800	V	Livret A + (-0.2)	0,550	A-1	EUR	388,99	1 425,13
VILLEO	2011	P		CDC	366 524,00	312 929,41	32,75	A	V	Livret A + (-0.2)	2,050	V	Livret A + (-0.2)	0,550	A-1	EUR	1 768,56	8 626,70
VILLEO	2011	P		CDC	1 219 519,00	1 065 048,42	32,75	A	V	Livret A + 0.6	2,850	V	Livret A + 0.6	1,350	A-1	EUR	14 722,23	25 486,90
VILLEO	2011	P		CDC	781 369,00	709 825,23	42,92	A	V	Livret A + 0.6	2,850	V	Livret A + 0.6	1,350	A-1	EUR	9 746,28	12 121,71
VILLEO	2011	P		CDC	150 324,00	133 670,53	42,92	A	V	Livret A + (-0.2)	2,050	V	Livret A + (-0.2)	0,550	A-1	EUR	750,31	2 748,88
VILLEO	2010	P		CDC	3 893 372,48	3 312 514,62	29,08	A	V	Livret A + 0.8	2,050	V	Livret A + 0.8	1,570	A-1	EUR	52 680,53	86 229,50
VILLEO	2010	P		CDC	1 413 068,42	1 265 102,45	39,17	A	V	Livret A + 0.8	2,050	V	Livret A + 0.8	1,570	A-1	EUR	19 961,16	22 714,51
VILLEO	2010	P		CDC	355 025,80	292 555,85	29,17	A	V	Livret A + (-0.2)	1,050	V	Livret A + (-0.2)	0,550	A-1	EUR	1 658,27	8 946,97
VILLEO	2010	P		CDC	112 805,70	98 016,20	39,17	A	V	Livret A + (-0.2)	1,050	V	Livret A + (-0.2)	0,550	A-1	EUR	551,11	2 185,42
VILLEO	2010	P		CDC	1 442 302,70	1 218 217,05	29,75	A	V	Livret A + 0.6	2,350	V	Livret A + 0.6	1,350	A-1	EUR	16 888,26	32 765,28
VILLEO	2010	P		CDC	1 675 232,86	1 489 711,43	39,75	A	V	Livret A + 0.6	2,350	V	Livret A + 0.6	1,350	A-1	EUR	20 488,50	27 955,33
VILLEO	2010	P		CDC	574 487,08	510 866,27	39,83	A	V	Livret A + 0.6	2,350	V	Livret A + 0.6	1,350	A-1	EUR	7 026,12	9 586,71
VILLEO	2010	P		CDC	86 950,22	74 160,57	39,83	A	V	Livret A + (-0.7)	1,050	V	Livret A + (-0.7)	0,050	A-1	EUR	38,00	1 835,08
VILLEO	2010	P		CDC	374 242,52	310 466,61	30,17	A	V	Livret A + (-0.2)	1,050	V	Livret A + (-0.2)	0,550	A-1	EUR	1 757,96	9 162,57
VILLEO	2010	P		CDC	1 555 108,00	1 323 784,13	30,17	A	V	Livret A + 0.6	1,850	V	Livret A + 0.6	1,360	A-1	EUR	18 332,92	34 210,25
VILLEO	2010	P		CDC	415 141,99	371 031,33	40,17	A	V	Livret A + 0.6	1,850	V	Livret A + 0.6	1,360	A-1	EUR	5 099,96	6 743,34
VILLEO	2010	P		CDC	563 405,74	481 886,01	30,42	A	V	Livret A + 0.6	1,850	V	Livret A + 0.6	1,350	A-1	EUR	6 673,58	12 453,27
VILLEO	2010	P		CDC	254 576,24	228 674,53	40,42	A	V	Livret A + 0.6	1,850	V	Livret A + 0.6	1,350	A-1	EUR	3 143,21	4 156,07
VILLEO	2010	P		CDC	1 617 660,82	1 359 844,80	30,83	A	V	Livret A + (-0.2)	1,550	V	Livret A + (-0.2)	0,550	A-1	EUR	7 699,87	40 132,11
VILLEO	2010	P		CDC	971 923,76	859 632,63	40,83	A	V	Livret A + (-0.2)	1,550	V	Livret A + (-0.2)	0,550	A-1	EUR	4 830,53	18 646,24
VILLEO	2010	P		CDC	3 248 144,22	2 804 907,68	30,83	A	V	Livret A + 0.6	2,350	V	Livret A + 0.6	1,350	A-1	EUR	38 844,82	72 486,57
VILLEO	2010	P		CDC	2 544 635,04	2 309 111,87	40,83	A	V	Livret A + 0.6	2,350	V	Livret A + 0.6	1,350	A-1	EUR	31 739,57	41 967,14
VILLEO	2010	P		CDC	791 347,86	662 849,12	30,83	A	V	Livret A + (-0.3)	1,450	V	Livret A + (-0.3)	0,450	A-1	EUR	3 072,30	19 884,00
VILLEO	2010	P		CDC	510 190,23	470 312,75	40,83	A	V	Livret A + 1.16	2,910	V	Livret A + 1.16	1,900	A-1	EUR	9 126,61	7 520,07



Désignation du bénéficiaire	Année de mobilisation et profil d'amortissement de l'emprunt (1)		Objet de l'emprunt garanti	Organisme prêteur ou chef de file	Montant initial	Capital restant dû au 31/12/N	Durée résiduelle	Périodicité des remboursements (2)	Taux initial			Taux moyen constaté sur l'année (6)			Catégorie d'emprunt (7)	Indices ou devises pouvant modifier l'emprunt	Annuité garantie au cours de l'exercice	
	Année	Profil							Taux (3)	Index (4)	Taux actuariel (5)	Taux (3)	Index (4)	Niveau de taux			En intérêts (8)	En capital
VILLO	2011	P		CDC	113 097,28	100 188,12	31,00	A	V	Livret A + 0.6	2,350	V	Livret A + 0.6	1,330	A-1	EUR	1 386,16	2 490,29
VILLO	2011	P		CDC	46 124,28	42 615,86	41,00	A	V	Livret A + 0.6	2,350	V	Livret A + 0.6	1,330	A-1	EUR	585,45	750,56
VILLO	2011	P		CDC	64 525,65	55 842,64	31,00	A	V	Livret A + (-0.2)	1,550	V	Livret A + (-0.2)	0,540	A-1	EUR	315,89	1 592,04
VILLO	2011	P		CDC	22 792,62	20 596,55	41,00	A	V	Livret A + (-0.2)	1,550	V	Livret A + (-0.2)	0,540	A-1	EUR	115,67	434,88
VILLO	2011	P		CDC	430 564,99	377 672,47	31,00	A	V	Livret A + 0.25	2,000	V	Livret A + 0.25	0,990	A-1	EUR	3 876,46	9 973,12
VILLO	2011	P		CDC	140 823,49	128 907,59	41,00	A	V	Livret A + 0.25	2,000	V	Livret A + 0.25	0,990	A-1	EUR	1 313,68	2 460,17
VILLO	2011	P		CDC	93 093,41	80 316,07	31,00	A	V	Livret A + (-0.3)	1,450	V	Livret A + (-0.3)	0,440	A-1	EUR	371,90	2 328,66
VILLO	2011	P		CDC	418 338,00	369 120,04	32,00	A	V	Livret A + 0.6	2,350	V	Livret A + 0.6	1,350	A-1	EUR	5 102,37	8 833,14
VILLO	2011	P		CDC	119 580,00	109 761,63	42,00	A	V	Livret A + 0.6	2,350	V	Livret A + 0.6	1,350	A-1	EUR	1 507,09	1 874,40
VILLO	2012	P		CDC	2 344 107,00	2 092 704,27	33,25	A	V	Livret A + 0.6	2,850	V	Livret A + 0.6	1,350	A-1	EUR	28 902,98	48 257,12
VILLO	2012	P		CDC	450 970,00	394 889,63	33,25	A	V	Livret A + (-0.2)	2,050	V	Livret A + (-0.2)	0,550	A-1	EUR	2 229,84	10 536,15
VILLO	2012	P		CDC	165 916,00	150 303,67	43,50	A	V	Livret A + (-0.2)	2,050	V	Livret A + (-0.2)	0,550	A-1	EUR	843,24	3 012,08
VILLO	2012	P		CDC	960 156,00	885 829,38	43,50	A	V	Livret A + 0.6	2,850	V	Livret A + 0.6	1,350	A-1	EUR	12 156,81	14 675,23
VILLO	2012	P		CDC	523 386,00	481 176,80	43,67	A	V	Livret A + 0.6	2,850	V	Livret A + 0.6	1,350	A-1	EUR	6 603,50	7 971,49
VILLO	2012	P		CDC	184 819,00	166 737,64	43,67	A	V	Livret A + (-0.2)	2,050	V	Livret A + (-0.2)	0,550	A-1	EUR	935,43	3 341,43
VILLO	2012	P		CDC	2 247 986,00	1 999 293,22	33,92	A	V	Livret A + 0.6	2,850	V	Livret A + 0.6	1,350	A-1	EUR	27 612,85	46 103,10
VILLO	2012	P		CDC	250 395,00	218 316,52	33,92	A	V	Livret A + (-0.2)	2,050	V	Livret A + (-0.2)	0,550	A-1	EUR	1 232,78	5 824,96
VILLO	2013	P		CDC	467 805,00	430 496,01	44,00	A	V	Livret A + (-0.2)	2,050	V	Livret A + (-0.2)	0,550	A-1	EUR	2 413,99	8 411,39
VILLO	2014	P		CDC	948 220,00	865 381,78	35,00	A	V	Livret A + (-0.2)	1,050	V	Livret A + (-0.2)	0,550	A-1	EUR	4 878,86	21 683,64
VILLO	2013	P		CDC	1 615 261,00	1 445 903,46	34,00	A	V	Livret A + (-0.2)	2,050	V	Livret A + (-0.2)	0,550	A-1	EUR	8 158,01	37 370,40
VILLO	2013	P		CDC	4 700 337,00	4 200 125,32	34,00	A	V	Livret A + 0.6	2,850	V	Livret A + 0.6	1,370	A-1	EUR	57 962,72	93 409,51
VILLO	2013	P		CDC	1 501 060,00	1 402 867,03	44,00	A	V	Livret A + 0.6	2,850	V	Livret A + 0.6	1,350	A-1	EUR	19 243,23	22 557,53
VILLO	2014	P		CDC	1 716 255,00	1 587 708,26	35,00	A	V	Livret A + 0.6	1,850	V	Livret A + 0.6	1,350	A-1	EUR	21 894,17	34 081,84
VILLO	2013	P		CDC	3 245 131,00	3 120 859,93	37,00	A	V	Livret A + 0.6	1,350	V	Livret A + 0.6	1,350	A-1	EUR	42 976,06	62 552,14
VILLO	2013	P		CDC	1 135 771,00	1 103 449,67	47,00	A	V	Livret A + 0.6	1,350	V	Livret A + 0.6	1,350	A-1	EUR	15 116,20	16 269,02
VILLO	2013	P		CDC	1 044 998,00	998 013,19	37,00	A	V	Livret A + (-0.2)	0,550	V	Livret A + (-0.2)	0,550	A-1	EUR	5 618,64	23 556,83

Désignation du bénéficiaire	Année de mobilisation et profil d'amortissement de l'emprunt (1)		Objet de l'emprunt garanti	Organisme prêteur ou chef de file	Montant initial	Capital restant dû au 31/12/N	Durée résiduelle	Périodicité des remboursements (2)	Taux initial			Taux moyen constaté sur l'année (6)			Catégorie d'emprunt (7)	Indices ou devises pouvant modifier l'emprunt	Annuité garantie au cours de l'exercice	
	Année	Profil							Taux (3)	Index (4)	Taux actuariel (5)	Taux (3)	Index (4)	Niveau de taux			En intérêts (8)	En capital
VILLEO	2013	P		CDC	261 256,00	252 123,31	47,00	A	V	Livret A + (-0.2)	0,550	V	Livret A + (-0.2)	0,550	A-1	EUR	1 411,86	4 578,87
VILLEO	2013	P		CDC	380 000,00	341 204,82	21,00	A	V	Livret A + 0.6	1,600	V	Livret A + 0.6	1,350	A-1	EUR	4 785,07	13 244,90
VILLEO	2014	P		CDC	652 034,34	0,00	0,00	A	F	Taux fixe à 0.85 %	0,850	F	Taux fixe à 0.85 %	0,000	A-1	EUR	309,26	0,00
VILLEO	2015	P		CDC	991 859,62	852 547,24	16,17	A	V	Livret A + 1.21	2,210	V	Livret A + 1.21	1,990	A-1	EUR	17 605,94	45 714,75
VILLEO	2014	P		CDC	52 501,65	0,00	0,00	A	V	Livret A + 0.65	1,650	V	Livret A + 0.65	0,000	A-1	EUR	515,71	0,00
VILLEO	2014	P		CDC	409 453,26	0,00	0,00	A	V	Livret A + 1.16	2,160	V	Livret A + 1.16	0,000	A-1	EUR	5 362,52	0,00
VILLEO	2015	P		CDC	1 273 356,30	1 099 097,24	22,25	A	V	Livret A + 0.6	1,600	V	Livret A + 0.6	1,340	A-1	EUR	15 450,21	45 362,72
VILLEO	2017	P		CDC	1 414 424,52	1 363 514,63	37,58	A	V	Livret A + 0.9	1,650	V	Livret A + 0.9	1,650	A-1	EUR	22 921,43	25 663,23
VILLEO	2017	P		CDC	163 533,51	154 949,74	27,83	A	V	Livret A + 0.9	1,650	V	Livret A + 0.9	1,650	A-1	EUR	2 628,07	4 327,00
VILLEO	2017	P		CDC	516 421,64	489 314,98	27,83	A	V	Livret A + 0.9	1,650	V	Livret A + 0.9	1,650	A-1	EUR	8 299,16	13 664,23
VILLEO	2017	P		CDC	83 740,23	82 245,51	38,17	A	V	Livret A + 0.9	1,650	V	Livret A + 0.9	1,640	A-1	EUR	917,36	1 494,72
VILLEO	2017	P		CDC	628 523,35	612 162,92	28,17	A	V	Livret A + 0.9	1,650	V	Livret A + 0.9	1,640	A-1	EUR	6 885,39	16 360,43
VILLEO	2017	P		CDC	529 504,33	515 721,35	28,42	A	V	Livret A + 0.9	1,650	V	Livret A + 0.9	1,640	A-1	EUR	8 013,32	13 782,98
VILLEO	2017	P		CDC	86 749,44	82 381,78	28,83	A	V	Livret A + 0.9	1,650	V	Livret A + 0.9	1,650	A-1	EUR	1 395,63	2 201,70
VILLEO	2017	P		CDC	85 839,96	83 696,70	29,17	A	V	Livret A + 0.9	1,650	V	Livret A + 0.9	1,640	A-1	EUR	940,36	2 143,26
VILLEO	2017	P		CDC	67 344,58	64 088,92	29,58	A	V	Livret A + 0.9	1,650	V	Livret A + 0.9	1,640	A-1	EUR	1 084,55	1 641,15
VILLEO	2017	P		CDC	373 517,87	359 942,00	24,25	A	V	Livret A + 0.95	1,700	V	Livret A + 0.95	1,690	A-1	EUR	4 756,67	13 575,87
VILLEO	2017	P		CDC	575 386,77	563 978,61	35,17	A	V	Livret A + 0.9	1,650	V	Livret A + 0.9	1,640	A-1	EUR	6 303,28	11 408,16
VILLEO	2017	P		CDC	252 173,97	248 580,75	45,17	A	V	Livret A + 0.9	1,650	V	Livret A + 0.9	1,640	A-1	EUR	2 762,53	3 593,22
VILLEO	2017	P		CDC	575 306,99	563 900,42	35,17	A	V	Livret A + 0.9	1,650	V	Livret A + 0.9	1,640	A-1	EUR	6 302,41	11 406,57
VILLEO	2016	C		C.C.C.COOP	1 000 000,00	975 000,01	29,02	T	V	(Moyenne Euribor 03 M + 1)-Floor 0 sur Moyenne Euribor 03 M	1,000	V	(Moyenne Euribor 03 M + 1)-Floor 0 sur Moyenne Euribor 03 M (Moyenne Euribor 03 M + 1.57)-Floor 0 su	1,570	A-1	EUR	11 676,87	24 999,99
VILLEO	2007	P		Crédit Foncier	883 410,00	674 148,19	18,56	A	V	Livret A + 1.13	3,880	V	Livret A + 1.13	1,880	A-1	EUR	13 108,28	23 100,75

Désignation du bénéficiaire	Année de mobilisation et profil d'amortissement de l'emprunt (1)		Objet de l'emprunt garanti	Organisme prêteur ou chef de file	Montant initial	Capital restant dû au 31/12/N	Durée résiduelle	Périodicité des remboursements (2)	Taux initial			Taux moyen constaté sur l'année (6)			Catégorie d'emprunt (7)	Indices ou devises pouvant modifier l'emprunt	Annuité garantie au cours de l'exercice	
	Année	Profil							Taux (3)	Index (4)	Taux actuariel (5)	Taux (3)	Index (4)	Niveau de taux			En intérêts (8)	En capital
VILLEO	2013	P	324-5004107 Parc social public, composé de 20 logements, située 9 rue Larrey 21000 DIJON	CDC	567 814,00	535 510,66	36,00	A	V	Livret A + 0.6	1,600	V	Livret A + 0.6	1,350	A-1	EUR	7 379,30	11 103,82
VILLEO	2013	P	324-5004108 Parc social public, composé de 20 logements, située 9 rue Larrey 21000 DIJON	CDC	538 941,00	516 264,66	46,00	A	V	Livret A + 0.6	1,600	V	Livret A + 0.6	1,350	A-1	EUR	7 075,30	7 831,47
VILLEO	2013	P	324-5004109 Parc social public, composé de 20 logements, située 9 rue Larrey 21000 DIJON	CDC	156 296,00	148 241,65	46,00	A	V	Livret A + (-0.2)	0,800	V	Livret A + (-0.2)	0,550	A-1	EUR	830,49	2 757,41
VILLEO	2013	P	324-5004110 Parc social public, composé de 20 logements, située 9 rue Larrey 21000 DIJON	CDC	363 062,00	338 892,19	36,00	A	V	Livret A + (-0.2)	0,800	V	Livret A + (-0.2)	0,550	A-1	EUR	1 909,22	8 238,65
VILLEO	2014	P		CDC	260 409,00	242 011,24	35,25	A	V	Livret A + 0.6	1,850	V	Livret A + 0.6	1,350	A-1	EUR	3 337,16	5 185,51
VILLEO	2014	P		CDC	201 970,00	191 760,07	45,25	A	V	Livret A + 0.6	1,850	V	Livret A + 0.6	1,350	A-1	EUR	2 629,08	2 986,43
VILLEO	2014	P		CDC	169 844,00	155 650,11	35,25	A	V	Livret A + (-0.2)	1,050	V	Livret A + (-0.2)	0,550	A-1	EUR	877,51	3 897,77
VILLEO	2014	P		CDC	62 615,00	58 651,61	45,25	A	V	Livret A + (-0.2)	1,050	V	Livret A + (-0.2)	0,550	A-1	EUR	328,73	1 116,99
VILLEO	2013	P		CDC	4 029 234,00	3 796 221,23	36,92	A	V	Livret A + 0.6	1,350	V	Livret A + 0.6	1,350	A-1	EUR	52 475,05	78 714,76
VILLEO	2013	P		CDC	1 386 358,00	1 326 779,00	46,92	A	V	Livret A + 0.6	1,350	V	Livret A + 0.6	1,350	A-1	EUR	18 229,84	20 126,56
VILLEO	2013	P		CDC	652 382,00	608 262,65	36,92	A	V	Livret A + (-0.2)	0,550	V	Livret A + (-0.2)	0,550	A-1	EUR	3 438,52	14 787,19
VILLEO	2013	P		CDC	184 340,00	174 647,47	46,92	A	V	Livret A + (-0.2)	0,550	V	Livret A + (-0.2)	0,550	A-1	EUR	981,29	3 248,58
VILLEO	2013	P		CDC	3 209 346,00	3 023 747,80	36,92	A	V	Livret A + 0.6	1,350	V	Livret A + 0.6	1,350	A-1	EUR	41 748,48	62 697,50
VILLEO	2013	P		CDC	1 758 482,00	1 682 910,92	46,92	A	V	Livret A + 0.6	1,350	V	Livret A + 0.6	1,350	A-1	EUR	23 106,17	25 528,90
VILLEO	2013	P		CDC	1 988 532,00	1 854 051,39	36,92	A	V	Livret A + (-0.2)	0,550	V	Livret A + (-0.2)	0,550	A-1	EUR	10 481,00	45 072,97

Désignation du bénéficiaire	Année de mobilisation et profil d'amortissement de l'emprunt (1)		Objet de l'emprunt garanti	Organisme prêteur ou chef de file	Montant initial	Capital restant dû au 31/12/N	Durée résiduelle	Périodicité des remboursements (2)	Taux initial			Taux moyen constaté sur l'année (6)			Catégorie d'emprunt (7)	Indices ou devises pouvant modifier l'emprunt	Annuité garantie au cours de l'exercice	
	Année	Profil							Taux (3)	Index (4)	Taux actuariel (5)	Taux (3)	Index (4)	Niveau de taux			En intérêts (8)	En capital
VILLET	2013	P		CDC	662 844,00	627 991,92	46,92	A	V	Livret A + (-0.2)	0,550	V	Livret A + (-0.2)	0,550	A-1	EUR	3 528,50	11 681,14
VILLET	2014	P		CDC	605 400,00	0,00	0,00	A	V	Livret A + 1.11	2,360	V	Livret A + 1.11	0,000	A-1	EUR	8 958,86	0,00
VILLET	2014	P		CDC	261 369,00	0,00	0,00	A	V	Livret A + 1.11	2,360	V	Livret A + 1.11	0,000	A-1	EUR	3 926,39	0,00
VILLET	2014	P		CDC	605 778,00	0,00	0,00	A	V	Livret A + 1.04	2,290	V	Livret A + 1.04	0,000	A-1	EUR	8 620,98	0,00
VILLET	2014	P		CDC	847 001,00	653 955,17	35,00	A	V	Livret A + (-0.2)	1,050	V	Livret A + (-0.2)	0,650	A-1	EUR	3 686,88	16 385,97
VILLET	2014	P		CDC	367 436,00	342 722,04	45,00	A	V	Livret A + (-0.2)	1,050	V	Livret A + (-0.2)	0,550	A-1	EUR	1 920,90	6 532,13
VILLET	2014	P		CDC	327 868,00	311 293,72	45,25	A	V	Livret A + 0.6	1,850	V	Livret A + 0.6	1,350	A-1	EUR	4 267,91	4 848,03
VILLET	2014	P		CDC	593 220,00	551 309,32	35,25	A	V	Livret A + 0.6	1,850	V	Livret A + 0.6	1,350	A-1	EUR	7 602,15	11 812,77
VILLET	2014	P		CDC	56 405,00	53 463,43	36,75	A	V	Livret A + 1.11	1,860	V	Livret A + 1.11	1,860	A-1	EUR	1 012,99	998,65
VILLET	2014	P		CDC	19 201,00	18 479,60	46,75	A	V	Livret A + 1.11	1,860	V	Livret A + 1.11	1,860	A-1	EUR	348,28	244,91
VILLET	2017	P		CDC	173 116,00	170 161,92	38,33	A	V	Livret A + 1.11	1,860	V	Livret A + 1.11	1,850	A-1	EUR	3 219,96	2 954,08
VILLET	2017	P		CDC	165 615,00	163 578,95	48,33	A	V	Livret A + 1.11	1,860	V	Livret A + 1.11	1,850	A-1	EUR	3 080,44	2 036,05
VILLET	2014	P		CDC	67 851,00	64 312,53	36,75	A	V	Livret A + 1.11	1,860	V	Livret A + 1.11	1,860	A-1	EUR	1 218,56	1 201,29
VILLET	2014	P		CDC	26 183,00	25 199,27	46,75	A	V	Livret A + 1.11	1,860	V	Livret A + 1.11	1,860	A-1	EUR	474,92	333,97
VILLET	2014	P		CDC	66 342,00	62 882,23	36,75	A	V	Livret A + 1.11	1,860	V	Livret A + 1.11	1,860	A-1	EUR	1 191,46	1 174,57
VILLET	2014	P		CDC	22 681,00	21 828,85	46,75	A	V	Livret A + 1.11	1,860	V	Livret A + 1.11	1,860	A-1	EUR	411,40	289,30
VILLET	2014	P		CDC	64 212,00	60 863,29	36,75	A	V	Livret A + 1.11	1,860	V	Livret A + 1.11	1,860	A-1	EUR	1 153,20	1 136,87
VILLET	2014	P		CDC	21 838,00	21 017,51	46,75	A	V	Livret A + 1.11	1,860	V	Livret A + 1.11	1,860	A-1	EUR	396,11	278,55
VILLET	2014	P		CDC	310 018,00	294 092,87	36,00	A	V	Livret A + 0.6	1,600	V	Livret A + 0.6	1,350	A-1	EUR	4 046,70	5 662,39
VILLET	2014	P		CDC	249 283,00	240 242,12	46,00	A	V	Livret A + 0.6	1,600	V	Livret A + 0.6	1,350	A-1	EUR	3 287,53	3 278,31
VILLET	2014	P		CDC	265 381,00	249 033,29	36,00	A	V	Livret A + (-0.2)	0,800	V	Livret A + (-0.2)	0,550	A-1	EUR	1 401,13	5 718,06

Désignation du bénéficiaire	Année de mobilisation et profil d'amortissement de l'emprunt (1)		Objet de l'emprunt garanti	Organisme prêteur ou chef de file	Montant initial	Capital restant dû au 31/12/N	Durée résiduelle	Périodicité des remboursements (2)	Taux initial			Taux moyen constaté sur l'année (6)			Catégorie d'emprunt (7)	Indices ou devises pouvant modifier l'emprunt	Annuité garantie au cours de l'exercice	
	Année	Profil							Taux (3)	Index (4)	Taux actuariel (5)	Taux (3)	Index (4)	Niveau de taux			En intérêts (8)	En capital
VILLEO	2014	P		CDC	94 461,00	90 077,55	46,00	A	V	Livret A + (-0.2)	0,800	V	Livret A + (-0.2)	0,550	A-1	EUR	503,97	1 553,02
VILLEO	2015	P		CDC	198 912,00	188 694,20	36,50	A	V	Livret A + 0.6	1,600	V	Livret A + 0.6	1,350	A-1	EUR	2 596,42	3 633,07
VILLEO	2015	P		CDC	190 381,00	183 476,34	46,50	A	V	Livret A + 0.6	1,600	V	Livret A + 0.6	1,350	A-1	EUR	2 510,73	2 503,70
VILLEO	2015	P		CDC	202 669,00	190 184,40	36,50	A	V	Livret A + (-0.2)	0,800	V	Livret A + (-0.2)	0,550	A-1	EUR	1 070,03	4 366,83
VILLEO	2015	P		CDC	67 556,00	64 421,08	46,50	A	V	Livret A + (-0.2)	0,800	V	Livret A + (-0.2)	0,550	A-1	EUR	360,42	1 110,68
VILLEO	2015	P		CDC	661 810,00	633 726,01	37,83	A	V	Livret A + (-0.2)	0,550	V	Livret A + (-0.2)	0,550	A-1	EUR	3 563,06	14 102,53
VILLEO	2015	P		CDC	211 798,00	204 942,15	47,83	A	V	Livret A + (-0.2)	0,550	V	Livret A + (-0.2)	0,550	A-1	EUR	1 146,12	3 443,05
VILLEO	2015	P		CDC	622 191,00	606 312,48	47,83	A	V	Livret A + 0.6	1,350	V	Livret A + 0.6	1,350	A-1	EUR	8 293,39	8 012,91
VILLEO	2015	P		CDC	910 129,00	877 835,01	37,83	A	V	Livret A + 0.6	1,350	V	Livret A + 0.6	1,350	A-1	EUR	12 070,70	16 290,76
VILLEO	2014	P		CDC	3 759 376,00	3 615 412,12	37,75	A	V	Livret A + 0.6	1,350	V	Livret A + 0.6	1,350	A-1	EUR	49 786,34	72 464,56
VILLEO	2014	P		CDC	1 478 822,00	1 436 738,28	47,75	A	V	Livret A + 0.6	1,350	V	Livret A + 0.6	1,350	A-1	EUR	19 681,94	21 182,94
VILLEO	2014	P		CDC	1 677 183,00	1 600 350,48	37,75	A	V	Livret A + (-0.2)	0,550	V	Livret A + (-0.2)	0,550	A-1	EUR	9 009,69	37 774,24
VILLEO	2014	P		CDC	532 269,00	513 662,55	47,75	A	V	Livret A + (-0.2)	0,550	V	Livret A + (-0.2)	0,550	A-1	EUR	2 876,45	9 328,74
VILLEO	2014	P		CDC	226 707,00	203 516,64	22,75	A	V	Livret A + 0.6	1,350	V	Livret A + 0.6	1,360	A-1	EUR	2 848,77	7 503,61
VILLEO	2014	P		CDC	839 000,00	775 662,23	22,75	A	V	Livret A + (-0.25)	0,500	V	Livret A + (-0.25)	0,500	A-1	EUR	4 037,05	31 747,86
VILLEO	2015	P		CDC	308 593,00	308 593,00	39,00	A	V	Livret A + 1.11	1,860	V	Livret A + 1.11	0,610	A-1	EUR	0,00	0,00
VILLEO	2015	P		CDC	227 370,00	227 370,00	49,00	A	V	Livret A + 1.11	1,860	V	Livret A + 1.11	0,610	A-1	EUR	0,00	0,00
VILLEO	2015	P		CDC	188 046,00	188 046,00	39,00	A	V	Livret A + 1.11	1,860	V	Livret A + 1.11	0,610	A-1	EUR	0,00	0,00
VILLEO	2015	P		CDC	298 206,00	298 206,00	39,00	A	V	Livret A + 1.11	1,860	V	Livret A + 1.11	0,610	A-1	EUR	0,00	0,00
VILLEO	2015	P		CDC	208 476,00	208 476,00	49,00	A	V	Livret A + 1.11	1,860	V	Livret A + 1.11	0,610	A-1	EUR	0,00	0,00
VILLEO	2015	P		CDC	323 833,00	316 572,93	38,83	A	V	Livret A + (-0.2)	0,550	V	Livret A + (-0.2)	0,240	A-1	EUR	1 781,08	7 260,07
VILLEO	2017	P		CDC	2 363 886,00	2 310 889,65	38,83	A	V	Livret A + (-0.2)	0,550	V	Livret A + (-0.2)	0,550	A-1	EUR	13 001,37	52 996,35
VILLEO	2015	P		CDC	67 503,00	66 326,39	48,83	A	V	Livret A + (-0.2)	0,550	V	Livret A + (-0.2)	0,240	A-1	EUR	371,27	1 176,61

Désignation du bénéficiaire	Année de mobilisation et profil d'amortissement de l'emprunt (1)		Objet de l'emprunt garanti	Organisme prêteur ou chef de file	Montant initial	Capital restant dû au 31/12/N	Durée résiduelle	Périodicité des remboursements (2)	Taux initial			Taux moyen constaté sur l'année (6)			Catégorie d'emprunt (7)	Indices ou devises pouvant modifier l'emprunt	Annuité garantie au cours de l'exercice	
	Année	Profil							Taux (3)	Index (4)	Taux actuariel (5)	Taux (3)	Index (4)	Niveau de taux			En intérêts (8)	En capital
VILLEO	2017	P		CDC	758 223,00	745 006,81	48,83	A	V	Livret A + (-0.2)	0,550	V	Livret A + (-0.2)	0,550	A-1	EUR	4 170,23	13 216,19
VILLEO	2017	P		CDC	591 204,00	582 848,27	48,83	A	V	Livret A + 0.6	1,350	V	Livret A + 0.6	1,350	A-1	EUR	7 981,25	8 355,73
VILLEO	2015	P		CDC	3 232 932,00	3 171 445,07	38,83	A	V	Livret A + 0.6	1,350	V	Livret A + 0.6	0,590	A-1	EUR	43 644,58	61 486,93
VILLEO	2017	P		CDC	1 777 584,00	1 743 776,24	38,83	A	V	Livret A + 0.6	1,350	V	Livret A + 0.6	1,350	A-1	EUR	23 997,38	33 807,76
VILLEO	2015	P		CDC	841 520,00	829 626,46	48,83	A	V	Livret A + 0.6	1,350	V	Livret A + 0.6	0,590	A-1	EUR	11 360,52	11 893,54
VILLEO	2018	P		CDC	1 141 164,00	1 141 164,00	39,50	A	V	Livret A + 0.6	1,350	V	Livret A + 0.6	1,340	A-1	EUR	0,00	0,00
VILLEO	2018	P		CDC	433 668,00	433 668,00	49,50	A	V	Livret A + 0.6	1,350	V	Livret A + 0.6	1,340	A-1	EUR	0,00	0,00
VILLEO	2016	P		CDC	254 250,00	254 250,00	39,50	A	V	Livret A + 1.11	1,860	V	Livret A + 1.11	0,680	A-1	EUR	0,00	0,00
VILLEO	2016	P		CDC	332 524,00	332 524,00	49,50	A	V	Livret A + 1.11	1,860	V	Livret A + 1.11	0,680	A-1	EUR	0,00	0,00
VILLEO	2018	P		CDC	520 174,00	520 174,00	39,50	A	V	Livret A + (-0.2)	0,550	V	Livret A + (-0.2)	0,540	A-1	EUR	0,00	0,00
VILLEO	2018	P		CDC	182 878,00	182 878,00	49,50	A	V	Livret A + (-0.2)	0,550	V	Livret A + (-0.2)	0,540	A-1	EUR	0,00	0,00
VILLEO	2015	P		CDC	1 066 555,00	1 066 555,00	24,00	A	V	Livret A	0,750	V	Livret A	0,440	A-1	EUR	0,00	0,00
VILLEO	2015	P		CDC	554 000,00	554 000,00	24,00	A	V	Livret A + (-0.25)	0,500	V	Livret A + (-0.25)	0,160	A-1	EUR	0,00	0,00
VILLEO	2018	P		CDC	112 000,00	112 000,00	24,00	A	V	Livret A + (-0.25)	0,500	V	Livret A + (-0.25)	0,500	A-1	EUR	0,00	0,00
VILLEO	2015	P		CDC	79 866,00	79 866,00	24,00	A	V	Livret A + 0.6	1,350	V	Livret A + 0.6	0,440	A-1	EUR	0,00	0,00
VILLEO	2016	P		CDC	1 402 247,00	1 402 247,00	39,83	A	V	Livret A + (-0.2)	0,550	V	Livret A + (-0.2)	0,180	A-1	EUR	0,00	0,00
VILLEO	2016	P		CDC	477 948,00	477 948,00	25,00	A	V	Livret A + 0.6	1,350	V	Livret A + 0.6	0,440	A-1	EUR	0,00	0,00
VILLEO	2016	P		CDC	3 744 000,00	3 744 000,00	25,00	A	V	Livret A + (-0.25)	0,500	V	Livret A + (-0.25)	0,160	A-1	EUR	0,00	0,00
VILLEO	2017	P		CDC	1 200 000,00	1 200 000,00	25,67	A	V	Livret A + (-0.25)	0,500	V	Livret A + (-0.25)	0,170	A-1	EUR	0,00	0,00
VILLEO	2016	P		CDC	461 014,00	461 014,00	34,92	A	V	Livret A + 0.82	1,570	V	Livret A + 0.82	0,520	A-1	EUR	0,00	0,00
VILLEO	2016	P		CDC	3 379 966,00	3 379 966,00	39,92	A	V	Livret A + 0.6	1,350	V	Livret A + 0.6	0,450	A-1	EUR	0,00	0,00
VILLEO	2016	P		CDC	749 401,00	749 401,00	49,92	A	V	Livret A + 0.6	1,350	V	Livret A + 0.6	0,450	A-1	EUR	0,00	0,00
VILLEO	2016	P		CDC	857 577,00	857 577,00	39,92	A	V	Livret A + (-0.2)	0,550	V	Livret A + (-0.2)	0,180	A-1	EUR	0,00	0,00
VILLEO	2016	P		CDC	222 977,00	222 977,00	49,92	A	V	Livret A + (-0.2)	0,550	V	Livret A + (-0.2)	0,180	A-1	EUR	0,00	0,00
VILLEO	2016	P		CDC	235 073,00	235 073,00	49,92	A	V	Livret A + 0.6	1,350	V	Livret A + 0.6	0,450	A-1	EUR	0,00	0,00
VILLEO	2016	P		CDC	631 467,00	631 467,00	39,92	A	V	Livret A + 0.6	1,350	V	Livret A + 0.6	0,450	A-1	EUR	0,00	0,00

Désignation du bénéficiaire	Année de mobilisation et profil d'amortissement de l'emprunt (1)		Objet de l'emprunt garanti	Organisme prêteur ou chef de file	Montant initial	Capital restant dû au 31/12/N	Durée résiduelle	Périodicité des remboursements (2)	Taux initial			Taux moyen constaté sur l'année (6)			Catégorie d'emprunt (7)	Indices ou devises pouvant modifier l'emprunt	Annuité garantie au cours de l'exercice	
	Année	Profil							Taux (3)	Index (4)	Taux actuariel (5)	Taux (3)	Index (4)	Niveau de taux			En intérêts (8)	En capital
VILLEO	2016	P		CDC	383 350,00	383 350,00	39,92	A	V	Livret A + (-0.2)	0,550	V	Livret A + (-0.2)	0,180	A-1	EUR	0,00	0,00
VILLEO	2016	P		CDC	96 044,00	96 044,00	49,92	A	V	Livret A + (-0.2)	0,550	V	Livret A + (-0.2)	0,180	A-1	EUR	0,00	0,00
VILLEO	2016	P		CDC	1 682 535,00	1 682 535,00	49,92	A	V	Livret A + 0.6	1,350	V	Livret A + 0.6	0,450	A-1	EUR	0,00	0,00
VILLEO	2016	P		CDC	3 563 933,00	3 563 933,00	39,92	A	V	Livret A + 0.6	1,350	V	Livret A + 0.6	0,450	A-1	EUR	0,00	0,00
VILLEO	2016	P		CDC	626 663,00	626 663,00	49,92	A	V	Livret A + (-0.2)	0,550	V	Livret A + (-0.2)	0,180	A-1	EUR	0,00	0,00
VILLEO	2016	P		CDC	1 630 847,00	1 630 847,00	39,92	A	V	Livret A + (-0.2)	0,550	V	Livret A + (-0.2)	0,180	A-1	EUR	0,00	0,00
VILLEO	2016	P		CDC	852 704,00	852 704,00	39,92	A	V	Livret A + 0.6	1,350	V	Livret A + 0.6	0,450	A-1	EUR	0,00	0,00
VILLEO	2016	P		CDC	617 783,00	617 783,00	49,92	A	V	Livret A + 0.6	1,350	V	Livret A + 0.6	0,450	A-1	EUR	0,00	0,00
VILLEO	2016	P		CDC	405 815,00	405 815,00	39,92	A	V	Livret A + (-0.2)	0,550	V	Livret A + (-0.2)	0,180	A-1	EUR	0,00	0,00
VILLEO	2016	P		CDC	173 921,00	173 921,00	49,92	A	V	Livret A + (-0.2)	0,550	V	Livret A + (-0.2)	0,180	A-1	EUR	0,00	0,00
VILLEO	2017	P		CDC	1 031 539,00	1 031 539,00	39,83	A	V	Livret A + 0.6	1,350	V	Livret A + 0.6	0,530	A-1	EUR	0,00	0,00
VILLEO	2017	P		CDC	745 303,00	745 303,00	49,83	A	V	Livret A + 0.6	1,350	V	Livret A + 0.6	0,530	A-1	EUR	0,00	0,00
VILLEO	2017	P		CDC	723 099,00	723 099,00	39,83	A	V	Livret A + (-0.2)	0,550	V	Livret A + (-0.2)	0,220	A-1	EUR	0,00	0,00
VILLEO	2017	P		CDC	337 757,00	337 757,00	49,83	A	V	Livret A + (-0.2)	0,550	V	Livret A + (-0.2)	0,220	A-1	EUR	0,00	0,00
VILLEO	2017	P		CDC	1 140 576,00	1 140 576,00	50,42	A	V	Livret A + 0.6	1,350	V	Livret A + 0.6	0,490	A-1	EUR	0,00	0,00
VILLEO	2017	P		CDC	315 686,00	315 686,00	50,42	A	V	Livret A + (-0.2)	0,550	V	Livret A + (-0.2)	0,200	A-1	EUR	0,00	0,00
VILLEO	2017	P		CDC	1 100 000,00	1 100 000,00	38,25	A	V	Livret A + 0.6	1,350	V	Livret A + 0.6	1,010	A-1	EUR	0,00	0,00
VILLEO	2017	P		CDC	200 000,00	200 000,00	7,83	A	F	Taux fixe à 0 %	0,000	F	Taux fixe à 0 %	0,000	A-1	EUR	0,00	0,00
VILLEO	2017	P		CDC	186 453,00	186 453,00	51,00	A	V	Livret A + (-0.2)	0,550	V	Livret A + (-0.2)	0,180	A-1	EUR	0,00	0,00
VILLEO	2017	P		CDC	726 622,00	726 622,00	41,00	A	V	Livret A + (-0.2)	0,550	V	Livret A + (-0.2)	0,180	A-1	EUR	0,00	0,00
VILLEO	2017	P		CDC	512 000,00	512 000,00	26,00	A	V	Livret A + (-0.25)	0,500	V	Livret A + (-0.25)	0,160	A-1	EUR	0,00	0,00
VILLEO	2017	P		CDC	777 438,00	777 438,00	41,00	A	V	Livret A + (-0.2)	0,550	V	Livret A + (-0.2)	0,180	A-1	EUR	0,00	0,00
VILLEO	2017	P		CDC	456 318,00	456 318,00	51,00	A	V	Livret A + (-0.2)	0,550	V	Livret A + (-0.2)	0,180	A-1	EUR	0,00	0,00

Désignation du bénéficiaire	Année de mobilisation et profil d'amortissement de l'emprunt (1)		Objet de l'emprunt garanti	Organisme prêteur ou chef de file	Montant initial	Capital restant dû au 31/12/N	Durée résiduelle	Périodicité des remboursements (2)	Taux initial			Taux moyen constaté sur l'année (6)			Catégorie d'emprunt (7)	Indices ou devises pouvant modifier l'emprunt	Annuité garantie au cours de l'exercice	
	Année	Profil							Taux (3)	Index (4)	Taux actuariel (5)	Taux (3)	Index (4)	Niveau de taux			En intérêts (8)	En capital
VILLEO	2017	P		CDC	592 584,00	592 584,00	41,00	A	V	Livret A + (-0.2)	0,550	V	Livret A + (-0.2)	0,180	A-1	EUR	0,00	0,00
VILLEO	2017	P		CDC	172 650,00	172 650,00	51,00	A	V	Livret A + (-0.2)	0,550	V	Livret A + (-0.2)	0,180	A-1	EUR	0,00	0,00
VILLEO	2013	C		CREDIT COOPERATIF	3 000 000,00	2 500 000,00	24,90	T	F	Taux fixe à 2.47 %	2,490	F	Taux fixe à 2.47 %	2,460	A-1	EUR	63 293,75	100 000,00
VILLEO	2009	P		DEXIA CL	64 582,00	60 588,24	41,08	T	V	Livret A + 1.31	2,580	V	Livret A + 1.31	2,050	A-1	EUR	1 254,78	514,04
VILLEO	2009	P		DEXIA CL	156 400,00	127 253,19	20,08	T	V	Livret A + 1.31	2,580	V	Livret A + 1.31	2,050	A-1	EUR	2 671,01	3 830,72
VILLEO	2008	P		DEXIA CL	141 000,00	134 803,81	41,58	A	V	Livret A + 1.13	5,130	V	(((Livret A + Livret A) + Livret A)/4) + 1.13	1,870	A-1	EUR	2 551,55	916,70
VILLEO	2008	P		DEXIA CL	450 000,00	430 224,70	41,58	A	V	Livret A + 1.13	5,130	V	Livret A + 1.13	1,870	A-1	EUR	8 143,23	2 925,68
<b>TOTAL GENERAL</b>					<b>767 858 201,02</b>	<b>634 586 682,44</b>											<b>6 996 686,92</b>	<b>17 031 325,99</b>

(1) Indiquer C pour amortissement constant, P pour amortissement progressif, F pour in fine, X pour autres (à préciser).

(2) Indiquer la périodicité des remboursements A : annuelle ; M : mensuelle ; B : bimestrielle ; S : semestrielle ; T : trimestrielle ; X : autre.

(3) Type de taux d'intérêt : F : fixe ; V : variable simple ; C : complexe (c'est-à-dire un taux variable qui n'est pas seulement défini comme la simple addition d'un taux usuel de référence et d'une marge exprimée en point de pourcentage).

(4) Indiquer le type d'index (ex. EURIBOR 3 mois ...).

(5) Taux annuel, tous frais compris.

(6) Taux hors opération de couverture. Pour les emprunts à taux variable, indiquer le niveau moyen du taux constaté sur l'année.

(7) Catégorie d'emprunt hors opération de couverture. Exemple A-1 (cf. la classification des emprunts suivant la typologie de la circulaire IOCB1015077C du 25 juin 2010 sur les produits financiers offerts aux collectivités territoriales).

(8) Il s'agit des intérêts dus au titre du contrat initial et comptabilisés à l'article 66111 « Intérêts réglés à l'échéance » (intérêts décaissés).



<b>IV – ANNEXES</b>	<b>IV</b>
<b>B – ANNEXES PATRIMONIALES – CALCUL DU RATIO D'ENDETTEMENT RELATIF AUX GARANTIES D'EMPRUNT</b>	<b>B7.2</b>

Calcul du ratio (1)	Valeur en euros	
Total des annuités déjà garanties échues dans l'exercice (2)	A	24 028 012,91
Total des premières annuités entières des nouvelles garanties de l'exercice (2)	B	0,00
Annuité nette de la dette de l'exercice (3)	C	13 706 970,83
Provisions pour garanties d'emprunts	D	0,00
<b>Total des annuités d'emprunts garantis de l'exercice</b>	<b>I = A + B + C - D</b>	<b>37 734 983,74</b>
<b>Recettes réelles de fonctionnement</b>	<b>II</b>	<b>197 292 331,63</b>
<b>Part des garanties d'emprunt accordées au titre de l'exercice en % (4)</b>	<b>I / II</b>	<b>19,13</b>

(1) Ratio défini aux articles L. 4253-1 ou L. 3231-4 ou L. 2252-1 du CGCT, conformément aux dispositions législatives applicables à la collectivité.

(2) Hors opérations visées par l'article L. 4253-2 ou L. 3231-4-4 ou L. 2252-2 du CGCT, conformément aux dispositions législatives applicables à la collectivité.

(3) Cf. définition de l'article D. 1511-30 du CGCT.

(4) Les garanties d'emprunt accordées au titre d'un exercice ne doivent pas représenter plus de 50 % des recettes réelles de fonctionnement de ce même exercice.

<b>IV – ANNEXES</b>	<b>IV</b>
<b>B – ANNEXES PATRIMONIALES – LISTE DES CONCOURS ATTRIBUES A DES TIERS</b>	<b>B8.1.1</b>

**LISTE DES CONCOURS ATTRIBUES A DES TIERS EN NATURE OU EN SUBVENTIONS**

Nom des bénéficiaires	Montant du fonds de concours ou de la subvention (numéraire)	Prestations en nature
<b>TOTAL GENERAL</b>	<b>17 324 957,93</b>	
<b>Personnes de droit privé</b>	<b>9 560 421,84</b>	
<b>Associations</b>	<b>3 346 400,28</b>	
ACODEGE	25 000,00	
ADEXPRA RADIO DIJON CAMPUS	8 000,00	
ADIE	12 000,00	
ADIL ASS DEPART POUR INFORMATION SUR LOGEMENT	60 000,00	
ALLIANCE DIJON NATATION	26 938,75	
AREHA EST	5 000,00	
ART PUBLIC	14 000,00	
ASS DE LA FONDATION ETUDIANTE POUR LA VILLE	9 000,00	
ASSOCIATION REGIONALE DES OEUVRES EDUCATIVES ET DE VACANCES	4 000,00	
ATMO BOURGOGNE FRANCHE COMTE ATMO BFC	26 000,00	
ATMO BOURGOGNE FRANCHE COMTE ATMO BFC	104 000,00	
BGE PERSPECTIVES	19 000,00	
BOURGOGNE FRANCHE COMTE NUMERIQUE	10 000,00	
CESAM	67 500,00	
CFAI 21 71	25 000,00	
CHAMBRE SYNDICALE DES PROPRIETAIRES ET COPROPRIETAIRES DE LA COTE D OR	6 400,00	
CHEVIGNY ENVIRONNEMENT	300,00	
CLIMATS DU VIGNOBLE DE BOURGOGNE	15 000,00	
COMITE ASSO ET PERSONNES POUR PROTECTION REGIONALE ENVIRONNEMENT	600,00	
DIJON METROPOLE DEVELOPPEMENT	422 000,00	
DISPOSITIF D ENTREPRENEURIAT ACADEMIQUE DE BFC	45 000,00	
ECOLE SPECIALE DES TRAVAUX PUBLICS DU BATIMENT ET DE L INDUSTRIE	915 000,00	
ECOLE SUPERIEURE ELECTRONIQUE DE L OUEST	70 000,00	
ENTREPRENDRE POUR APPRENDRE	7 500,00	
FIGURE 2 STYLE	10 000,00	
FONDATION NATIONALE SCIENCES POLITIQUES	123 000,00	
FOODTECH DIJON BOURGOGNE FRANCHE COMTE	72 500,00	
FRANCE VICTIMES 21	4 000,00	
GRAND DIJON MEDIATION AGDM	220 000,00	
HABITAT ET HUMANISME COTE D OR	47 500,00	
ICOVIL INSTITUT POUR UNE MEILLEURE CONNAISSANCE DE L HISTOIRE URBAINE	45 000,00	
INITIATIVE COTE D OR CCI COTE D OR	35 000,00	
L ENVOL	12 000,00	

Nom des bénéficiaires	Montant du fonds de concours ou de la subvention (numéraire)	Prestations en nature
LES PREMIERES BOURGOGNE FRANCHE COMTE	15 000,00	
LIEU D ACCUEIL DE RENCONTRES PARENTS ENFANTS	6 000,00	
LIGUE DE L ENSEIGNEMENT DE COTE D OR	15 000,00	
MAISON DES JEUNES ET DE LA CULTURE DE DIJON BOURROCHES VALENDONS	3 000,00	
MISSION LOCALE ARRONDISSEMENT DE DIJON	130 000,00	
OFFICE DES PERSONNES AGEES DE DIJON OPAD	7 314,00	
POLE BFCARE	45 000,00	
POLE D ECONOMIE SOLIDAIRE DE L AGGLOMERATION DIJONNAISE	12 000,00	
RESEAU ENTREPRENDRE	2 000,00	
ROBOTICS VALLEY	25 000,00	
SENTIERS	24 000,00	
SOCIETE DIJONNAISE DE L ASSISTANCE PAR LE TRAVAIL SDAT	362 210,00	
SOLIDARITE FEMMES	4 000,00	
SOLIHA	18 611,40	
SYNDICAT NATIONAL DES LYCEES ET COLLEGES SECTION BOURGOGNE	99,49	
SYNDICAT NATIONAL UNITAIRE INSTITUTEURS PROFESSEURS	1 389,20	
TALENT CAMPUS FCS BFC	4 275,00	
TECHNOPOLE AGRO ENVIRONNEMENT	114 750,00	
TRAJECTOIRE RESSOURCES	2 000,00	
UNION DEP DE LA CONFEDERATION FRANCAISE DE L ENCADREMENT CGC	1 293,36	
UNION DEPARTEM DES MAISONS DES JEUNES ET DE LA CULTURE 21 UDMJC 21	21 000,00	
UNION DEPARTEMENTALE DES SYNDICATS CFDT DE COTE D OR	4 278,02	
UNION DEPARTEMENTALE DES SYNDICATS CFTC DE COTE D OR	746,16	
UNION DEPARTEMENTALE DES SYNDICATS CONFEDERES CGT DIJON COTE D OR	4 900,02	
UNION DEPARTEMENTALE DES SYNDICATS FORCE OUVRIERE DE COTE D OR	5 158,94	
UNION REGIONALE DE DEPARTEMENTS CFTC BOURGOGNE FRANCHE COMTE	248,72	
UNION REGIONALE UNSA BOURGOGNE FRANCHE COMTE	1 890,29	
UNION SYNDICALE SOLIDAIRES 21	596,93	
VITAGORA	40 000,00	
VIVEXIA	8 400,00	
<b>Entreprises</b>	<b>6 136 255,15</b>	
ATELIER DU FRUIT	8 000,00	
BERI TWO	5 911,80	
BPIFRANCE FINANCEMENT	50 000,00	
COTE D OR PARTENAIRES	1 000,00	
ESC DIJON BOURGOGNE	110 000,00	
ETS GABRIEL BOUDIER	50 000,00	
ICF SUD EST MEDITERRANEE HLM	456 316,00	
LOGIVIE HLM	370 816,00	
LUBI	4 972,50	
MOTS D ESTIME	10 000,00	
PANORAMA ETUDES FORMATIONS CONSEILS	30 000,00	
POLE DE GERONTOLOGIE INTERREGIONAL BOURGOGNE FRANCHE COMTE	7 000,00	

Nom des bénéficiaires	Montant du fonds de concours ou de la subvention (numéraire)	Prestations en nature
PREMICE	30 000,00	
SA DIJON FOOTBALL COTE D OR	403 000,00	
SAS CERCLE DIJON BOURGOGNE	353 000,00	
SAS JDA DIJON HANDBALL	150 000,00	
SASP DIJON METROPOLE HANDBALL	476 000,00	
SASP JDA DIJON BASKET	257 000,00	
SASP STADE DIJONNAIS	124 000,00	
SATT SAYENS	17 000,00	
SCI AFA	2 361,45	
SCI GOLIATH	3 975,00	
SCI HUBERT HABITAT	2 800,00	
SCIC HABITAT BOURGOGNE SA D HLM	1 172 512,00	
SOCIETE ANONYME D HABITATIONS A LOYER MODERE VILLEO HABELLIS	1 488 590,40	
SOLIHA	2 000,00	
SPLAAD SOCIETE PUBLIQUE LOCALE D AMENAGEMENT AGGLOMERATION DIJONNAISE	550 000,00	
<b>Personnes physiques</b>	<b>71 642,41</b>	
ASNAR Lahib Et Fatima	500,00	
AZAIEZ Heloise Amelie	500,00	
AZOUGHAGH Samira	500,00	
BACELAR Zitounia	500,00	
BAOUCH Aicha	500,00	
BARA Mourad	500,00	
BEBON Cedric	500,00	
BELMADANI Mustapha	500,00	
BEN HASSINE Fadila	500,00	
BIZEAU Zélie	2 724,40	
BLOGUERE Philippe	2 450,00	
BOIZOT Serge	500,00	
BOUASGA Brahim	500,00	
BOUSSOUF Fatiha	500,00	
BRUNET Carole	500,00	
CHAMPMARTIN Morgan	500,00	
CHANEZ Isabelle	500,00	
CHARAK ET JONDEAU Lahouri Et Severine	500,00	
CHELLOUG Karim	500,00	
CHUDANT Christelle	500,00	
CONTET Bruno	500,00	
DA SILVA Aurelien	500,00	
DAHAOUI Tayeb	500,00	
DAHMOUNI Mahamed	500,00	
DAOUAIRI Hassan	500,00	
DELARUE ET TOUILLON Martial Et Helene	500,00	

Nom des bénéficiaires	Montant du fonds de concours ou de la subvention (numéraire)	Prestations en nature
DELBECQ Christine	500,00	
DESVAUX Alexandra	500,00	
DIOUANI Farid Et Souad	500,00	
DOILLON Marie Reine	500,00	
DOMIN Eric	3 875,20	
DORE Andre	500,00	
DOUCET Nicolas Et Astrid	500,00	
DUBOIS Bruno	500,00	
DUTARTRE SOTTON Francoise Marc	500,00	
EL BAKKOURI Mohamed	3 455,08	
EL MESDADI Moulay El Amine	500,00	
FOUGERE Romuald	500,00	
FOURNET ET RENKIN Jean Luc Et Nathalie	500,00	
FRIDJA Djamel	500,00	
GALLIMARD Veronique	500,00	
GARROS Jeanne Janine	500,00	
GAUDRY Helene Et Alexandre	500,00	
GHARBI Mourad Et Zahra	500,00	
GIAN ET MURA Franco Et Emilia	500,00	
GINDRE Jean Claude	500,00	
GIRARD Isabelle	500,00	
GROSBORNE Simone	500,00	
GUIZNAIA Fouzi Et Fatima	500,00	
HIBAT ALLAH Elghali Et Malika	500,00	
INDIVISION EL BAKKOURI Nabil	843,88	
IONESCO Marie Odile	500,00	
JACOB Martine	500,00	
JAGGI Josette	500,00	
JAILLET Martine	500,00	
JOFFRE Anne Cecile	500,00	
LANAUD Genevieve	500,00	
LAVEISSIERE Celine	500,00	
LEGER Prisca	500,00	
LERALLU Alain	500,00	
LUCY Jean	500,00	
MAACH Ahmed	500,00	
MAILLIER Marcel	500,00	
MARCHAND Malika	500,00	
MARTIN Bernard	500,00	
MARTIN Corinne	500,00	
MIGNOT Josette	500,00	
MOTTOT Audrey Et Pierreyves	500,00	
MOUNTAQI Wahid Et Touria	500,00	

Nom des bénéficiaires	Montant du fonds de concours ou de la subvention (numéraire)	Prestations en nature
NOEL Thierry	500,00	
NOSJEAN Marie Jeanne	1 295,00	
NOSJEAN Philippe	6 458,85	
OLLIVIER Marie Celine	500,00	
ORLANDINI Jean Pierre	500,00	
OUCHAHBOUNE Mohammed	500,00	
OUTSSAKKI Fatima	500,00	
PARRIAUX Marie Louise	500,00	
PARRINELLO Florence	500,00	
PAXION Agnes	500,00	
PEREZ Vincent	500,00	
PETIT Francis	2 240,00	
PIOMBINO Patrice	1 300,00	
PLAKU Fredi Et Laureta	500,00	
POUX Martial	500,00	
PRENEY Yvonne	500,00	
ROUGET Stephane	500,00	
SADRATI Ali	500,00	
SAHRAOUI SIBOUAZZA Djamel Et Karima	500,00	
SCHRAAG Annie	500,00	
SEBBANI Loubna	500,00	
SURDEL Sylvie	500,00	
TEBOUL Celine	500,00	
THEVENOT Marie	500,00	
THUILLIER Maryse	500,00	
VACHER DONNET Sebastien Etlaetitia	500,00	
VALENTIN Nathalie	500,00	
VENTO Antonio	500,00	
VIAIS Jeremy	500,00	
VINCENT Annie	500,00	
VITTEAUX Gerard Et Noelle	500,00	
WIAOUF Fatiha Et Rachid	500,00	
YU Qin	500,00	
ZEMRANI Zoubida	500,00	
<b>Autres</b>	<b>6 124,00</b>	
MUTUALITE FRANCAISE BOURGOGNE	6 124,00	
<b>Personnes de droit public</b>	<b>7 764 536,09</b>	
<b>Etat</b>	<b>0,00</b>	
<b>Régions</b>	<b>0,00</b>	
<b>Départements</b>	<b>77 317,00</b>	
DEPARTEMENT DE COTE D OR CONSEIL DEPARTEMENTAL	74 752,00	

Nom des bénéficiaires	Montant du fonds de concours ou de la subvention (numéraire)	Prestations en nature
DEPARTEMENT DE COTE D OR CONSEIL DEPARTEMENTAL	2 565,00	
<b>Communes</b>	<b>1 007 958,09</b>	
COMMUNE DE CHENOVE	58 444,00	
COMMUNE DE CHENOVE	8 000,00	
COMMUNE DE CHENOVE	9 809,87	
COMMUNE DE DIJON	875 978,00	
COMMUNE DE DIJON	41 621,09	
COMMUNE DE LONGVIC	3 000,00	
COMMUNE DE SAINT APOLLINAIRE	845,81	
COMMUNE DE SENNECEY LES DIJON	4 259,32	
COMMUNE DE TALANT	6 000,00	
<b>Etablissements publics (EPCI, EPA, EPIC,...)</b>	<b>6 015 670,60</b>	
CCAS CENTRE COMMUNAL D ACTION SOCIALE	18 512,00	
CCAS DE CHENOVE	1 650,00	
CCAS DE QUETIGNY	1 800,00	
CCAS DE TALANT	11 800,00	
CHAMBRE DE COMMERCE INDUSTRIE DE COTE D OR	86 000,00	
CHAMBRE DE METIERS ET ARTISANAT INTERDEPARTEMENTALE DELEG COTE D OR	40 150,00	
CHU DIJON CENTRE HOSPITALIER UNIVERSITAIRE	150 000,00	
CHU DIJON CENTRE HOSPITALIER UNIVERSITAIRE	4 200,00	
ECOLE SPECIALE DES TRAVAUX PUBLICS DU BATIMENT ET DE L INDUSTRIE	250 000,00	
GRAND DIJON HABITAT	82 950,00	
GRAND DIJON HABITAT	2 888 537,50	
INSTITUT NATIONAL DE LA RECHERCHE AGRONOMIQUE INRA	12 000,00	
LA VAPEUR	83 896,00	
MAISON DE L EUROPE EN BOURGOGNE FRANCHE COMTE	25 000,00	
MAISON ENVIRONNEMENT ARCHITECTURE PAYSAGE ET CADRE DE VIE	358 000,00	
OFFICE PUBLIC DE L HABITAT DE LA COTE D OR OPH ORVITIS	1 804 735,88	
SNCF RESEAU FERRE DE FRANCE RFF	85 689,03	
SNCF RESEAU FERRE DE FRANCE RFF	15 750,19	
UNIVERSITE DIJON BOURGOGNE	95 000,00	
<b>Autres</b>	<b>663 590,40</b>	
ADOMA	173 590,40	
ATELIER GRAND PARIS ET PROJETS ARCHITECTURAUX ET URBAINS	25 000,00	
CONSEIL DEPARTEMENTAL D ACCES AU DROIT DE LA COTE D OR	3 000,00	
CREATIV	410 000,00	
CREATIV	52 000,00	

<b>IV- ANNEXES</b>	<b>IV</b>
<b>B – ANNEXES PATRIMONIALES – LISTE DES SUBVENTIONS VERSEES PAR LA COLLECTIVITE AUX COMMUNES</b>	<b>B8.1.2</b>

### SUBVENTIONS VERSEES PAR LA COLLECTIVITE AUX COMMUNES

(Articles L. 4312-11 et L. 3312-5 du CGCT)

<b>Nom de la commune (1) : COMMUNE DE CHENOVE</b>				
Numéro de SIREN (2) : 21210166100016				
Population de la commune : 0				
Intitulé de la subvention	Objet	Article (3)	Montant en €	Montant en € / hab
Subvention ANRU - aménagement abords hôtel de Ville Chenôve	Aménagement abords hôtel de Ville Chenôve	2041412	58 444,00	0,00
Subvention contrat de Ville 2018	Subvention contrat de Ville 2018	657341	8 000,00	0,00
Subvention de fonctionnement -Maison de la Justice et du droit	Subvention de fonctionnement -Maison de la Justice et du droit	657382	9 809,87	0,00
<b>Total</b>			<b>76 253,87</b>	<b>NaN</b>

<b>Nom de la commune (1) : COMMUNE DE DIJON</b>				
Numéro de SIREN (2) : 21210231300013				
Population de la commune : 159 168				
Intitulé de la subvention	Objet	Article (3)	Montant en €	Montant en € / hab
Participation à la rénovation du Musée des Beaux-Ars - seconde tranche	Rénovation Musée des Beaux-Ars - seconde tranche	2041412	875 978,00	5,50
Participation financiere - Restaurant du personnel - La petite Folie	Participation financiere - Restaurant du personnel - La petite Folie	657341	41 621,09	0,00
<b>Total</b>			<b>917 599,09</b>	<b>NaN</b>

<b>Nom de la commune (1) : COMMUNE DE LONGVIC</b>				
Numéro de SIREN (2) : 21210355000019				
Population de la commune : 0				
Intitulé de la subvention	Objet	Article (3)	Montant en €	Montant en € / hab
Convention 13.06.2018 - Subvention contrat de ville 2018	Subvention contrat de ville 2018	657341	3 000,00	0,00
<b>Total</b>			<b>3 000,00</b>	<b>0,00</b>

<b>Nom de la commune (1) : COMMUNE DE SAINT APOLLINAIRE</b>				
Numéro de SIREN (2) : 21210540700010				
Population de la commune : 0				
Intitulé de la subvention	Objet	Article (3)	Montant en €	Montant en € / hab
Convention 13.01.2011	Entretien Bassin n° 2 - Participation Dijon Métropole - Année 2018	657341	845,81	0,00



<b>Total</b>	<b>845,81</b>	<b>0,00</b>
--------------	---------------	-------------

<b>Nom de la commune (1) : COMMUNE DE SENNECEY LES DIJON</b>				
Numéro de SIREN (2) : 21210605800010				
Population de la commune : 0				
Intitulé de la subvention	Objet	Article (3)	Montant en €	Montant en € / hab
Convention du 01.01.2011	Participation Dijon Métropole - Bassin 7 - Année 2018	657341	4 259,32	0,00
<b>Total</b>			<b>4 259,32</b>	<b>0,00</b>

<b>Nom de la commune (1) : COMMUNE DE TALANT</b>				
Numéro de SIREN (2) : 21210617300017				
Population de la commune : 0				
Intitulé de la subvention	Objet	Article (3)	Montant en €	Montant en € / hab
Subvention contrat de ville 2018	Subvention contrat de ville 2018	657341	6 000,00	0,00
<b>Total</b>			<b>6 000,00</b>	<b>0,00</b>

(1) Ouvrir un tableau par commune bénéficiant d'une ou de plusieurs subventions versées par la collectivité.

(2) Numéro à 9 chiffres.

(3) Détailler le numéro d'article.

<b>IV – ANNEXES</b>	<b>IV</b>
<b>B – ANNEXES PATRIMONIALES – ETAT DES AUTRES ENGAGEMENTS DONNES</b>	<b>B8.4</b>

**ETAT DES AUTRES ENGAGEMENTS DONNES**

Année d'origine	Nature de l'engagement	Organisme bénéficiaire	Durée en années	Périodicité	Dettes en capital à l'origine	Dettes en capital au 31/12/N	Annuité versée au cours de l'exercice
<b>TOTAL</b>					<b>2 464 780,89</b>	<b>874 691,17</b>	<b>0,00</b>
<b>8017 Subventions à verser en annuités</b>					<b>0,00</b>	<b>0,00</b>	<b>0,00</b>
<b>8018 Autres engagements donnés</b>					<b>2 464 780,89</b>	<b>874 691,17</b>	<b>0,00</b>
<b>Au profit d'organismes publics</b>					<b>2 464 780,89</b>	<b>874 691,17</b>	<b>0,00</b>
1987	acquisition sur CHICHERET	LONGVIC	10	X	67 829,73	10 974,18	0,00
1987	acquisition sur CLAIR - CHEREUL	LONGVIC	10	X	404 424,62	134 782,50	0,00
1987	acquisition sur SARRASIN	LONGVIC	10	X	81 324,31	31 324,22	0,00
1989	acquisition sur KRZYWONOS	LONGVIC	10	X	47 381,76	20 198,19	0,00
1990	acquisition sur GARNIER	LONGVIC	10	X	20 090,80	10 106,00	0,00
1990	acquisition sur LAFIOSCA	LONGVIC	10	X	36 587,76	18 404,10	0,00
1991	acquisition sur TRAPET	LONGVIC	10	X	21 714,53	9 747,53	0,00
1994	acquisition sur SAFER	CHEVIGNY-ST-SAUVEUR	10	X	470 509,25	205 639,72	0,00
1995	acquisition sur ROSSIGNOL & SAFER	QUETIGNY	10	X	71 482,57	30 633,74	0,00
1996	acquisition sur HGH	CHEVIGNY-ST-SAUVEUR	10	X	510 704,21	208 164,58	0,00
1996	acquisition sur BRULLEBAUT	LONGVIC	10	X	533,57	219,58	0,00
1996	acquisition sur LUCE	LONGVIC	10	X	8 463,36	3 549,01	0,00
1997	acquisition sur CANDIARD	LONGVIC	10	X	243 907,91	42 632,21	0,00
1999	acquisition sur CANDIARD	LONGVIC	10	X	16 698,20	0,00	0,00
2000	acquisition sur VERVANDIER	LONGVIC	10	X	110 671,74	35 063,47	0,00
2001	acquisition sur LASNE	LONGVIC	10	X	11 738,57	4 560,00	0,00
2005	acquisition sur BALTRUSAITIS	LONGVIC	10	X	249 255,00	89 460,00	0,00
2005	acquisition sur BOIRAT	LONGVIC	10	X	46 063,00	2 942,14	0,00
2005	acquisition sur ROSSIN	LONGVIC	10	X	45 400,00	16 290,00	0,00
<b>Au profit d'organismes privés (1)</b>					<b>0,00</b>	<b>0,00</b>	<b>0,00</b>

(1) Concernant les garanties accordées à l'Agence France Locale (Article L.1611-3-2 du CGCT) :

- l' « Organisme bénéficiaire » de la garantie est toute personne titulaire d'un « titre éligible » émis ou créé par l'Agence France Locale ;
- la rubrique « Périodicité » n'est pas remplie car la garantie n'a pas de périodicité. La garantie est d'une durée totale indiquée à la colonne qui précède ;
- la colonne « Dettes en capital à l'origine » correspond au montant total de la garantie accordée aux titulaires d'un titre éligible ;
- la colonne « Dettes en capital au 31/12/N » correspond au montant résiduel de la garantie au 31/12/N ;
- la colonne « Annuité versée au cours de l'exercice » n'est pas remplie car l'octroi de la garantie n'implique pas que des versements annuels aient lieu. Des versements ne seront effectués qu'en cas d'appel de la garantie.

<b>IV – ANNEXES</b>	<b>IV</b>
<b>B – ANNEXES PATRIMONIALES – ETAT DES ENGAGEMENTS RECUS</b>	<b>B8.5</b>

**ETAT DES ENGAGEMENTS RECUS**

Année d'origine	Nature de l'engagement	Organisme émetteur	Durée en années	Périodicité	Créance en capital à l'origine	Créance en capital au 31/12/N	Annuité reçue au cours de l'exercice
<b>TOTAL</b>					<b>2 464 780,89</b>	<b>874 691,17</b>	<b>0,00</b>
<b>8026 Redevance de crédit-bail restant à recevoir (crédit-bail immobilier)</b>					<b>0,00</b>	<b>0,00</b>	<b>0,00</b>
<b>8027 Subventions à recevoir par annuités (annuités restant à recevoir)</b>					<b>0,00</b>	<b>0,00</b>	<b>0,00</b>
<b>8028 Autres engagements reçus</b>					<b>2 464 780,89</b>	<b>874 691,17</b>	<b>0,00</b>
<b>A l'exception de ceux reçus des entreprises</b>					<b>2 464 780,89</b>	<b>874 691,17</b>	<b>0,00</b>
1987	acquisition sur CHICHERET	LONGVIC	10	X	67 829,73	10 974,18	0,00
1987	acquisition sur CLAIR - CHEREUL	LONGVIC	10	X	404 424,62	134 782,50	0,00
1987	acquisition sur SARRASIN	LONGVIC	10	X	81 324,31	31 324,22	0,00
1989	acquisition sur KRZYWONOS	LONGVIC	10	X	47 381,76	20 198,19	0,00
1990	acquisition sur GARNIER	LONGVIC	10	X	20 090,80	10 106,00	0,00
1990	acquisition sur LAFIOSCA	LONGVIC	10	X	36 587,76	18 404,10	0,00
1991	acquisition sur TRAPET	LONGVIC	10	X	21 714,53	9 747,53	0,00
1994	acquisition sur SAFER	CHEVIGNY-ST-SAUVEUR	10	X	470 509,25	205 639,72	0,00
1995	acquisition sur ROSSIGNOL & SAFER	QUETIGNY	10	X	71 482,57	30 633,74	0,00
1996	acquisition sur HGH	CHEVIGNY-ST-SAUVEUR	10	X	510 704,21	208 164,58	0,00
1996	acquisition sur BRULLEBAUT	LONGVIC	10	X	533,57	219,58	0,00
1996	acquisition sur LUCE	LONGVIC	10	X	8 463,36	3 549,01	0,00
1997	acquisition sur CANDIARD	LONGVIC	10	X	243 907,91	42 632,21	0,00
1999	acquisition sur CANDIARD	LONGVIC	8	X	16 698,20	0,00	0,00
2000	acquisition sur VERVANDIER	LONGVIC	10	X	110 671,74	35 063,47	0,00
2001	acquisition sur LASNE	LONGVIC	10	X	11 738,57	4 560,00	0,00
2005	acquisition sur BALTRUSAITIS	LONGVIC	10	X	249 255,00	89 460,00	0,00
2005	acquisition sur BOIRAT	LONGVIC	10	X	46 063,00	2 942,14	0,00
2005	acquisition sur ROSSIN	LONGVIC	10	X	45 400,00	16 290,00	0,00
<b>Engagements reçus des entreprises</b>					<b>0,00</b>	<b>0,00</b>	<b>0,00</b>

<b>IV – ANNEXES</b>	<b>IV</b>
<b>B – ANNEXES PATRIMONIALES – ETAT DU PERSONNEL AU 31/12/N</b>	<b>B9</b>

## ETAT DU PERSONNEL AU 31/12/N

GRADES OU EMPLOIS (1)	CATEGORIES (2)	EMPLOIS BUDGETAIRES (3)			EFFECTIFS POURVUS SUR EMPLOIS BUDGETAIRES EN ETPT (4)		
		EMPLOIS PERMANENTS À TEMPS COMPLET	EMPLOIS PERMANENTS À TEMPS NON COMPLET	TOTAL	AGENTS TITULAIRES	AGENTS NON TITULAIRES	TOTAL
<b>EMPLOIS FONCTIONNELS (a)</b>		<b>5,00</b>	<b>0,00</b>	<b>5,00</b>	<b>4,00</b>	<b>0,00</b>	<b>4,00</b>
Directeur général des services	A	1,00	0,00	1,00	1,00	0,00	1,00
Directeur général adjoint des services	A	3,00	0,00	3,00	3,00	0,00	3,00
Directeur général des services techniques	A	1,00	0,00	1,00	0,00	0,00	0,00
Emplois créés au titre de l'article 6-1 de la loi n° 84-53		0,00	0,00	0,00	0,00	0,00	0,00
<b>FILIERE ADMINISTRATIVE (b)</b>		<b>143,00</b>	<b>0,51</b>	<b>143,51</b>	<b>102,01</b>	<b>15,50</b>	<b>117,51</b>
Adjt adm ter	C	0,00	0,00	0,00	17,81	0,00	17,81
Adjt adm ter 1CI (anc)	C	21,00	0,00	21,00	0,00	0,00	0,00
Adjt adm ter 2CI (anc)	C	30,00	0,51	30,51	0,00	0,00	0,00
Adjt adm ter Pal 1CI	C	9,00	0,00	9,00	9,70	0,00	9,70
Adjt adm ter Pal 2CI	C	7,00	0,00	7,00	24,70	0,00	24,70
Administrateur	A	2,00	0,00	2,00	1,00	1,00	2,00
Administrateur HCl	A	3,00	0,00	3,00	1,00	1,00	2,00
Administrateur général	A	0,00	0,00	0,00	1,00	0,00	1,00
Attaché	A	23,00	0,00	23,00	14,80	7,00	21,80
Attaché HCl	A	0,00	0,00	0,00	2,00	0,00	2,00
Attaché Pal	A	11,00	0,00	11,00	6,90	5,50	12,40
Directeur ter	A	4,00	0,00	4,00	1,00	0,00	1,00
Rédacteur	B	15,00	0,00	15,00	11,60	1,00	12,60
Rédacteur Pal 1CI	B	12,00	0,00	12,00	4,90	0,00	4,90
Rédacteur Pal 2CI	B	6,00	0,00	6,00	5,60	0,00	5,60
<b>FILIERE TECHNIQUE (c)</b>		<b>314,00</b>	<b>0,00</b>	<b>314,00</b>	<b>228,50</b>	<b>7,00</b>	<b>235,50</b>
Adjt tech ter	C	0,00	0,00	0,00	37,40	0,00	37,40
Adjt tech ter 1CI (anc)	C	25,00	0,00	25,00	0,00	0,00	0,00
Adjt tech ter 2CI (anc)	C	58,00	0,00	58,00	0,00	0,00	0,00
Adjt tech ter Pal 1CI	C	43,00	0,00	43,00	56,00	0,00	56,00
Adjt tech ter Pal 2CI	C	58,00	0,00	58,00	42,10	0,00	42,10
Agent maitrise	C	25,00	0,00	25,00	23,00	0,00	23,00
Agent maitrise Pal	C	26,00	0,00	26,00	25,00	0,00	25,00
Ingénieur	A	14,00	0,00	14,00	11,80	0,00	11,80
Ingénieur HCl	A	0,00	0,00	0,00	1,00	0,00	1,00
Ingénieur Pal	A	8,00	0,00	8,00	7,50	2,00	9,50
Ingénieur en chef	A	1,00	0,00	1,00	1,00	0,00	1,00

GRADES OU EMPLOIS (1)	CATEGORIES (2)	EMPLOIS BUDGETAIRES (3)			EFFECTIFS POURVUS SUR EMPLOIS BUDGETAIRES EN ETPT (4)		
		EMPLOIS PERMANENTS À TEMPS COMPLET	EMPLOIS PERMANENTS À TEMPS NON COMPLET	TOTAL	AGENTS TITULAIRES	AGENTS NON TITULAIRES	TOTAL
Ingénieur en chef HCI	A	4,00	0,00	4,00	1,00	3,00	4,00
Technicien	B	10,00	0,00	10,00	5,00	0,00	5,00
Technicien Pal 1CI	B	22,00	0,00	22,00	7,90	0,00	7,90
Technicien Pal 2CI	B	20,00	0,00	20,00	9,80	2,00	11,80
<b>FILIERE SOCIALE (d)</b>		<b>0,00</b>	<b>0,00</b>	<b>0,00</b>	<b>0,00</b>	<b>0,00</b>	<b>0,00</b>
<b>FILIERE MEDICO-SOCIALE (e)</b>		<b>0,00</b>	<b>0,00</b>	<b>0,00</b>	<b>0,00</b>	<b>0,00</b>	<b>0,00</b>
<b>FILIERE MEDICO-TECHNIQUE (f)</b>		<b>0,00</b>	<b>0,00</b>	<b>0,00</b>	<b>0,00</b>	<b>0,00</b>	<b>0,00</b>
<b>FILIERE SPORTIVE (g)</b>		<b>0,00</b>	<b>0,00</b>	<b>0,00</b>	<b>0,00</b>	<b>0,00</b>	<b>0,00</b>
<b>FILIERE CULTURELLE (h)</b>		<b>1,00</b>	<b>0,00</b>	<b>1,00</b>	<b>0,00</b>	<b>0,00</b>	<b>0,00</b>
Bibliothécaire	A	1,00	0,00	1,00	0,00	0,00	0,00
<b>FILIERE ANIMATION (i)</b>		<b>1,00</b>	<b>0,00</b>	<b>1,00</b>	<b>0,00</b>	<b>0,00</b>	<b>0,00</b>
Adjt ter animation	C	1,00	0,00	1,00	0,00	0,00	0,00
<b>FILIERE POLICE (j)</b>		<b>0,00</b>	<b>0,00</b>	<b>0,00</b>	<b>0,00</b>	<b>0,00</b>	<b>0,00</b>
<b>EMPLOIS NON CITES (k) (5)</b>		<b>1,00</b>	<b>0,00</b>	<b>1,00</b>	<b>0,00</b>	<b>0,00</b>	<b>0,00</b>
Laborantin Photo 2cl		1,00	0,00	1,00	0,00	0,00	0,00
<b>TOTAL GENERAL (b + c + d + e + f + g + h + i + j + k)</b>		<b>460,00</b>	<b>0,51</b>	<b>460,51</b>	<b>330,51</b>	<b>22,50</b>	<b>353,01</b>

(1) Les grades ou emplois sont désignés conformément à la circulaire n° NOR : INTB9500102C du 23 mars 1995. Les emplois fonctionnels sont également comptabilisés dans leur filière d'origine.

(2) Catégories : A, B ou C.

(3) Emplois budgétaires créés par l'assemblée délibérante. Les emplois permanents à temps complet sont comptabilisés pour une unité, les emplois à temps non complet sont comptabilisés à hauteur de la quotité de travail prévue par la délibération créant l'emploi.

(4) Equivalent temps plein annuel travaillé (ETPT). Le décompte est proportionnel à l'activité des agents, mesurée par leur quotité de temps de travail et par leur période d'activité sur l'année :

ETPT = Effectifs physiques \* quotité de temps de travail \* période d'activité dans l'année

Exemple : un agent à temps plein (quotité de travail = 100 %) présent toute l'année correspond à 1 ETPT ; un agent à temps partiel, à 80 % (quotité de travail = 80 %) présent toute l'année correspond à 0,8 ETPT ; un agent à temps partiel, à 80 % (quotité de travail = 80 %) présent la moitié de l'année (ex : CDD de 6 mois, recrutement à mi-année) correspond à 0,4 ETPT (0,8 \* 6 / 12).

(5) Par exemple : emplois dont les missions ne correspondent pas à un cadre d'emploi existant, « emplois spécifiques » régis par l'article 139 ter de la loi n° 84-53 du 26 janvier 1984 etc.

<b>IV – ANNEXES</b>	<b>IV</b>
<b>B – ANNEXES PATRIMONIALES – ETAT DU PERSONNEL AU 31/12/N</b>	<b>B9</b>

## ETAT DU PERSONNEL AU 31/12/N (suite)

AGENTS NON TITULAIRES EN FONCTION AU 31/12/N	CATEGORIES (1)	SECTEUR (2)	REMUNERATION (3)		CONTRAT	
			Indice (8)	Euros	Fondement du contrat (4)	Nature du contrat (5)
<b>Agents occupant un emploi permanent (6)</b>				<b>180 395,68</b>		
Administrateur	A	ADM	971	0,00	3-4	CDI
Administrateur HCl	A	ADM	971	0,00	3-2	CDD
Attaché	A	ADM	600	0,00	3-4	CDI
Attaché	A	ADM	483	0,00	3-3-2°	CDD
Attaché	A	ADM	434	0,00	3-2	CDD
Attaché	A	ADM	810	0,00	3-3-2°	CDD
Attaché	A	ADM	635	0,00	3-3-2°	CDD
Attaché	A	ADM	772	0,00	3-3-2°	CDD
Attaché	A	ADM	672	0,00	3-3-2°	CDD
Attaché Pal	A	ADM	929	0,00	3-3-2°	CDD
Attaché Pal	A	ADM	979	0,00	3-4	CDI
Attaché Pal	A	ADM	979	0,00	3-4	CDI
Attaché Pal	A	ADM	929	0,00	3-3-2°	CDD
Attaché Pal	A	ADM	929	0,00	3-3-2°	CDD
Attaché Pal	A	ADM	929	0,00	3-3-2°	CDD
Ingénieur Pal	A	TECH	979	0,00	3-4	CDI
Ingénieur Pal	A	TECH	979	0,00	3-4	CDI
Ingénieur en chef HCl	A	TECH		88 471,08	3-3-2°	CDD
Ingénieur en chef HCl	A	TECH		91 924,60	3-4	CDI
Ingénieur en chef HCl	A	TECH	755	0,00	3-4	CDI
Rédacteur	B	ADM	379	0,00	3-2	CDD
Technicien Pal 2Cl	B	TECH	377	0,00	3-2	CDD
Technicien Pal 2Cl	B	TECH	437	0,00	3-2	CDD
<b>Agents occupant un emploi non permanent (7)</b>				<b>0,00</b>		
Attaché	A	ADM	810	0,00	110-1	CDD
Collaborateur de cabinet	A	OTR	759	0,00	110	CDD
Collaborateur de cabinet	A	OTR	708	0,00	110	CDD
Ingénieur	A	TECH	434	0,00	3-b	CDD
Rédacteur	B	ADM	449	0,00	3-a°	CDD
Rédacteur	B	ADM	366	0,00	3-a°	CDD
<b>TOTAL GENERAL</b>				<b>180 395,68</b>		

(1) CATEGORIES: A, B et C.

(2) SECTEUR ADM : Administratif.  
TECH : Technique.  
URB : Urbanisme (dont aménagement urbain).

S : Social.  
MS : Médico-social.  
MT : Médico-technique.  
SP : Sportif.  
CULT : Culturel  
ANIM : Animation.  
PM : Police.  
OTR : Missions non rattachables à une filière.

- (3) REMUNERATION : Référence à un indice brut (indiquer le niveau de l'indice brut) de la fonction publique ou en euros annuels bruts (indiquer l'ensemble des éléments de la rémunération brute annuelle).
- (4) CONTRAT : Motif du contrat (loi du 26 janvier 1984 modifiée) :
- 3-a° : article 3, 1er alinéa : accroissement temporaire d'activité.
  - 3-b : article 3, 2ème alinéa : accroissement saisonnier d'activité.
  - 3-1 : remplacement d'un fonctionnaire autorisé à servir à temps partiel ou indisponible (maladie, maternité...).
  - 3-2 : vacance temporaire d'un emploi.
  - 3-3-1° : absence de cadre d'emplois de fonctionnaires susceptibles d'assurer les fonctions correspondantes.
  - 3-3-2° : emplois du niveau de la catégorie A lorsque les besoins des services ou la nature des fonctions le justifient.
  - 3-3-3° : emplois de secrétaire de mairie des communes de moins de 1 000 habitants et de secrétaire des groupements composés de communes dont la population moyenne est inférieure à ce seuil.
  - 3-3-4° : emplois à temps non complet des communes de moins de 1 000 habitants et des groupements composés de communes dont la population moyenne est inférieure à ce seuil, lorsque la quotité de temps de travail est inférieure à 50 %.
  - 3-3-5° : emplois des communes de moins de 2 000 habitants et des groupements de communes de moins de 10 000 habitants dont la création ou la suppression dépend de la décision d'une autorité qui s'impose à la collectivité ou à l'établissement en matière de création, de changement de périmètre ou de suppression d'un service public.
  - 3-4 : article 21 de la loi n° 2012-347 : contrat à durée indéterminée obligatoirement proposée à un agent contractuel.
  - 38 : article 38 travailleurs handicapés catégorie C.
  - 47 : article 47 recrutements directs sur emplois fonctionnels
  - 110 : article 110 collaborateurs de groupes de cabinets.
  - 110-1 : collaborateurs de groupes d'élus.
  - A : autres (préciser).
- (5) Indiquer si l'agent contractuel est titulaire d'un contrat à durée déterminée (CDD) ou d'un contrat à durée indéterminée (CDI). Les contrats particuliers devront être labellisés « A / autres » et feront l'objet d'une précision (ex : « contrats aidés »).
- (6) Occupent un emploi permanent de la fonction publique territoriale, les agents non titulaires recrutés sur le fondement des articles 3-1, 3-2, 3-3, 38 et 47 de la loi n° 84-53 du 26 janvier 1984, ainsi que les agents qui sont titulaires d'un contrat à durée indéterminée pris sur le fondement de l'article 21 de la loi n° 2012-347.
- (7) Occupent un emploi non permanent de la fonction publique territoriale, les agents non titulaires recrutés sur le fondement des articles 3, 110 et 110-1.
- (8) Si un contrat fixe comme référence de rémunération un traitement hors échelle, il convient de mentionner le chevron conformément à l'article 6 décret 85-1148 du 20 octobre 1985.

<b>IV – ANNEXES</b>	<b>IV</b>
<b>B – ANNEXES PATRIMONIALES – LISTE DES ORGANISMES DANS LESQUELS LA COLLECTIVITE A PRIS UN ENGAGEMENT FINANCIER</b>	<b>B10</b>

**LISTE DES ORGANISMES DANS LESQUELS LA COLLECTIVITE A PRIS UN ENGAGEMENT FINANCIER**

Les documents financiers et comptables de ces organismes sont mis à la disposition du public à 40 avenue du Drapeau, Dijon (1).

Toute personne a le droit de demander communication à ses frais.

Nature de l'engagement (2)	Nom de l'organisme	Raison sociale de l'organisme	Nature juridique de l'organisme	Montant de l'engagement
<b>Délégation de service public (3)</b>				
05/10/1993 - Service public de la distribution de gaz - Ville de Longvic - concession	ENGIE	ENGIE	Société anonyme	6 456,00
09/12/1994 - Service public de la distribution d'énergie électrique - Ville de Dijon - concession	ENEDIS	ENEDIS	Société anonyme	187 881,84
14/12/1994 - Service public de la distribution de gaz - Ville d'Ouges - concession	ENGIE	ENGIE	Société anonyme	1 281,00
08/03/1995 - Service public de la distribution d'énergie électrique - Ville de Chenôve - concession	ENEDIS	ENEDIS	Société anonyme	6 963,02
13/02/1997 - Service public de la distribution de gaz - Ville de Chevigny-Saint-Sauveur - concession	ENGIE	ENGIE	Société anonyme	8 175,50
27/02/1997 - Service public de la distribution de gaz - Ville de Daix - concession	ENGIE	ENGIE	Société anonyme	1 588,00
16/04/1997 - Service public de la distribution de gaz - Ville de Bretenière - concession	ENGIE	ENGIE	Société anonyme	1 207,00
18/03/1998 - Service public de la distribution de gaz - Ville de Crimolois - concession	ENGIE	ENGIE	Société anonyme	1 064,90
10/10/1998 - Service public de la distribution de gaz - Ville de Hauteville-lès-Dijon - concession	ENGIE	ENGIE	Société anonyme	1 317,00
21/12/1998 - Service public de la distribution de gaz - Ville de Fenay - concession	ENGIE	ENGIE	Société anonyme	1 934,20
12/02/1999 - Service public de la distribution d'énergie électrique - Ville de Longvic - concession	ENEDIS	ENEDIS	Société anonyme	4 010,12
12/02/1999 - Service public de la distribution de gaz - Ville de Talant - concession	ENGIE	ENGIE	Société anonyme	7 393,40
23/03/1999 - Service public de la distribution de gaz - Ville de Saint Apollinaire	ENGIE	ENGIE	Société anonyme	5 921,60
29/03/1999 - Service public de la distribution de gaz - Ville de Fontaine-lès-Dijon - concession	ENGIE	ENGIE	Société anonyme	7 147,00
06/05/1999 - Service public de la distribution de gaz - Ville de Plombières-lès-Dijon - concession	ENGIE	ENGIE	Société anonyme	2 104,30
24/01/2000 - Service public de la distribution de gaz - Ville de Magny-sur-Tille - concession	ENGIE	ENGIE	Société anonyme	1 230,00
30/06/2000 - Service public de la distribution de gaz - Ville de Marsannay-la-Côte - concession	ENGIE	ENGIE	Société anonyme	4 328,60
04/07/2000 - Service public de la distribution de gaz - Ville de Chenôve - concession	ENGIE	ENGIE	Société anonyme	8 603,80
20/08/2001 - Service public de la distribution de gaz - Ville de Perrigny-lès-Dijon - concession	ENGIE	ENGIE	Société anonyme	1 965,50
10/09/2001 - Service public de la distribution de gaz - Ville de Sennecey-lès-Dijon -concession	ENGIE	ENGIE	Société anonyme	2 017,00
07/01/2002 - Service public de la distribution de gaz - Ville de Bressey-sur-Tille - concession	ENGIE	ENGIE	Société anonyme	1 343,90
14/01/2002 - Service public de la distribution de gaz - Ville de Neuilly-lès-Dijon - concession	ENGIE	ENGIE	Société anonyme	1 892,50
15/10/2002 - Service public de la distribution de gaz - Ville d'Ahuy - concession	ENGIE	ENGIE	Société anonyme	1 730,50
15/10/2003 - Service public de la distribution de gaz - Ville de Quetigny - concession	ENGIE	ENGIE	Société anonyme	6 872,20
01/01/2005 - Service public de la distribution d'énergie électrique Ville de Marsannay-la-Côte - concession	ENEDIS	ENEDIS	Société anonyme	1 426,00
12/10/2011 - Zénith - Convention d'affermage (recette)	SNC Zénith (société dédiée créée par la société Vega)	SNC Zénith (société dédiée créée par la société Vega)	Société en nom collectif	267 459,22
15/12/2011 - Réseau de chaleur de la Métropole dijonnaise - Concession (recette)	Dijon Énergies	Dijon Énergies	Société en commandite par actions simplifiée	567 526,88
01/01/2014 - Réseaux de chauffage urbain de la Fontaine d'Ouche et de Chenôve - concession (recette)	Société Dijonnaise d'Énergie Nouvelle (SODIEN)	Société Dijonnaise d'Énergie Nouvelle (SODIEN)	Société par actions simplifiée	500 248,55
18/09/2014 - Exploit. pisc. olymp. & salle d'escal. Cime Altitude245 - affermage (dépenses - compens <sup>o</sup> tarifaires)	UCPA - Union Nationale des Centres Sportifs de Plein Air	UCPA - Union Nationale des Centres Sportifs de Plein Air	Association loi 1901	625 532,87



Nature de l'engagement (2)	Nom de l'organisme	Raison sociale de l'organisme	Nature juridique de l'organisme	Montant de l'engagement
18/09/2014 - Exploit. pisc. olymp. & salle d'escalade Cime Altitude 245 - affermage (recettes - RODP)	UCPA - Union Nationale des Centres Sportifs de Plein Air	UCPA - Union Nationale des Centres Sportifs de Plein Air	Association loi 1901	20 442,50
22/07/2015 - Elec.Ah,Bres,Bret,Chev,Corc,Crim,Daix,Fén,Flav,Font,Haut,Mag,Neu,Oug,Per,Plom,Que,StAp,Sen,Tal	ENEDIS	ENEDIS	Société anonyme	34 936,00
03/09/2015 - Distribution publique de gaz naturel (Grand Dijon/GRDF) - concession	ENGIE	ENGIE	Société anonyme	91 167,40
20/12/2016 - Exploitation des services de la mobilité : volet fourrière automobile et de vélos (dépense)	Groupement Keolis, Effia Stationnement et Cykleo - société dédiée Keolis Dijon Mobilités	Groupement Keolis, Effia Stationnement et Cykleo - société dédiée Keolis Dijon Mobilités	Société par actions simplifiée	495 000,00
20/12/2016 - Exploitation des services de la mobilité : volet fourrière automobile et de vélos (recette)	Groupement Keolis, Effia Stationnement et Cykleo - société dédiée Keolis Dijon Mobilités	Groupement Keolis, Effia Stationnement et Cykleo - société dédiée Keolis Dijon Mobilités	Société par actions simplifiée	282 750,00
20/12/2016 - Exploitation des services de la mobilité : volet stationnement sur voirie (dépense)	Groupement Keolis, Effia Stationnement et Cykleo - société dédiée Keolis Dijon Mobilités	Groupement Keolis, Effia Stationnement et Cykleo - société dédiée Keolis Dijon Mobilités	Société par actions simplifiée	1 996 212,18
20/12/2016 - Exploitation des services de la mobilité : volet stationnement sur voirie (recette)	Groupement Keolis, Effia Stationnement et Cykleo - société dédiée Keolis Dijon Mobilités	Groupement Keolis, Effia Stationnement et Cykleo - société dédiée Keolis Dijon Mobilités	Société par actions simplifiée	4 984 334,67
<b>Détention d'une part du capital</b>				
- Détention d'une part de capital	SPLAAD	SPLAAD	Société Publique Locale d'Aménagement	1 530 000,00
- Détention d'une part de capital	VILLO	VILLO	S.A. HLM	159 645,00
- Détention d'une part de capital (parts sociales acquises par l'ex-SMD)	Crédit Agricole	Crédit Agricole	S.A.	3 150,21
- Détention d'une part de capital	BFC Promotion Habitat	BFC Promotion Habitat	Société Anonyme Coopérative	10 004,00
- Détention d'une part de capital	SACICAP Bourgogne Nord	SACICAP Bourgogne Nord	Sociétés Anonymes Coopératives d'Intérêt Collectif pour l'Accession à la Propriété	15,00
- Détention d'une part de capital	SCIC Habitat Bourgogne Champagne	SCIC Habitat Bourgogne Champagne	S.A. HLM	0,10
- Détention d'une part de capital	ICF Sud-Est Méditerranée	ICF Sud-Est Méditerranée	S.A. HLM	0,10
<b>Garantie ou cautionnement d'un emprunt</b>				
- Garantie ou cautionnement d'un emprunt	Grand Dijon Habitat	Grand Dijon Habitat	Office public HLM	204 797 057,70
- Garantie ou cautionnement d'un emprunt	ORVITIS	OPH de la Côte d'Or	Office public HLM	137 357 036,04
- Garantie ou cautionnement d'un emprunt	VILLO	VILLO	S.A. HLM	151 466 310,71
- Garantie ou cautionnement d'un emprunt	SCIC Habitat Bourgogne Champagne	SCIC Habitat Bourgogne Champagne	S.A. HLM	106 142 255,15
- Garantie ou cautionnement d'un emprunt	ICF Sud-Est Méditerranée	ICF Sud-Est Méditerranée	S.A. HLM	25 163 386,53

Nature de l'engagement (2)	Nom de l'organisme	Raison sociale de l'organisme	Nature juridique de l'organisme	Montant de l'engagement
- Garantie ou cautionnement d'un emprunt	Mutualité Française Bourguignonne Services de soins et d'accompagnement mutualistes	Mutualité Française Bourguignonne Services de soins et d'accompagnement mutualistes	Organisme non lucratif régi par le code de la Mutualité	7 066 567,37
- Garantie ou cautionnement d'un emprunt	Société Est Métropoles (ex-SEMAAD)	Société Est Métropoles (ex-SEMAAD)	Société Anonyme	2 206 666,60
- Garantie ou cautionnement d'un emprunt	Foncière d'Habitat et Humanisme	Foncière d'Habitat et Humanisme	Association loi 1901	364 964,22
- Garantie ou cautionnement d'un emprunt	ADOMA	ADOMA	Société d'Economie Mixte	22 438,12
<b>Subventions supérieures à 75 000 € ou représentant plus de 50 % du produit figurant au compte de résultat de l'organisme</b>				
- Subvention de fonctionnement	Dijon Métropole Développement	Dijon Métropole Développement	Association loi 1901	422 000,00
- Subvention de fonctionnement	Université Dijon Bourgogne	Université Dijon Bourgogne	Etablissement public national	95 000,00
- Subvention de fonctionnement	ESC Dijon Bourgogne Burgundy School of Business	ESC Dijon Bourgogne Burgundy School of Business	S.A.	110 000,00
- Subvention de fonctionnement	Technopôle Agro-Environnement (AgrOnov)	Technopôle Agro-Environnement (AgrOnov)	Association loi 1901	114 750,00
- Subvention de fonctionnement	ATMOSF'AIR	ATMO Bourgogne-Franche-Comté	Association loi 1901	104 000,00
- Subvention de fonctionnement	Association Grand Dijon Médiation (AGDM)	Association Grand Dijon Médiation (AGDM)	Association loi 1901	220 000,00
- Subvention de fonctionnement	SDAT	Société Dijonnaise d'Assistance par le Travail	Association loi 1901	362 210,00
- Subvention de fonctionnement	JDA section basket-ball	SA JDA	S.A.	257 000,00
- Subvention de fonctionnement	JDA section handball	SA JDA	S.A.	503 000,00
- Subvention de fonctionnement	Dijon Football Côte d'Or	S.A.S.P. Dijon Football Côte d'Or	Société Anonyme Sportive Professionnelle	403 000,00
- Subvention de fonctionnement	Dijon Métropole Handball	S.A.S.P. Dijon Métropole Handball	Société Anonyme Sportive Professionnelle	476 000,00
- Subvention de fonctionnement	Stade Dijonnais	Stade Dijonnais	Société Anonyme Sportive Professionnelle	124 000,00
- Subvention de fonctionnement	Latitude 21	Maison de l'architecture et de l'environnement du Grand Dijon	Établissement public à caractère administratif	358 000,00
- Subvention de fonctionnement	Fondation Nationale des Sciences Politiques	Fondation Nationale des Sciences Politiques	Association loi 1901	123 000,00

Nature de l'engagement (2)	Nom de l'organisme	Raison sociale de l'organisme	Nature juridique de l'organisme	Montant de l'engagement
- Subvention de fonctionnement	ESTP Paris	École spéciale des travaux publics, du bâtiment et de l'industrie	Établissement d'Enseignement Supérieur Privé d'Intérêt Général	250 000,00
- Subvention de fonctionnement	CCI	Chambre du commerce et de l'industrie	établissement public organisme consulaire	86 000,00
- Subvention de fonctionnement	CREATIV	Maison de l'Emploi et de la Formation du Bassin Dijonnais	G.I.P	410 000,00
- Subvention de fonctionnement	Mission Locale de l'arrondissement de Dijon	Mission Locale de l'arrondissement de Dijon	Association loi 1901	130 000,00
<b>Autres</b>				

(1) Hôtel de la collectivité et autres lieux publics désignés par la collectivité.

(2) Indiquer la date de la décision (délibérations, contrats ou décisions de l'exécutif).

(3) Préciser la nature de la délégation (concession, affermage, régie intéressée...).

<b>IV – ANNEXES</b>	<b>IV</b>
<b>B – ANNEXES PATRIMONIALES – LISTE DES ORGANISMES DE REGROUPEMENT</b>	<b>B11.1</b>

**LISTE DES ORGANISMES DE REGROUPEMENT AUXQUELS ADHERE LA COLLECTIVITE**

Désignation des organismes	Date d'adhésion	Mode de participation (1)	Montant du financement
<b>Syndicats mixtes (article L. 5721-2 du CGCT)</b>			
SYNDICAT MIXTE DU S.CO.T. DU DIJONNAIS	02/09/2003	Sans fiscalité propre / cotisation à l'habitant	193 771,00
SYNDICAT MIXTE DE L'AEROPORT DE DIJON-LONGVIC	01/09/2014	Sans fiscalité propre / cotisation des membres	280 000,00
<b>EPCI</b>			
ETABLISSEMENT PUBLIC FONCIER LOCAL DES COLLECTIVITES DE COTE D'OR	18/07/2003	Fiscalité : taxe spéciale d'équipement	0,00
<b>Autres organismes de regroupement</b>			

(1) Indiquer si le financement est fait par TPZ, TPU, TPU + fiscalité additionnelle ou sans fiscalité propre.

<b>IV – ANNEXES</b>	<b>IV</b>
<b>B – ANNEXES PATRIMONIALES – LISTE DES ETABLISSEMENTS PUBLICS CREES</b>	<b>B11.2</b>

### LISTE DES ETABLISSEMENTS PUBLICS CREES

Catégorie d'établissement (1)	Intitulé / objet de l'établissement	Date de création	Date de délibération	Nature de l'activité (SPIC/SPA)	TVA (oui / non)
Régie à personnalité morale et autonomie financière	Maison de l'Environnement, de l'architecture, du paysage, et du cadre de vie (Latitude 21)	01/01/2007	21/12/2006	SPA	non
Régie à personnalité morale et autonomie financière	Office de tourisme intercommunal	01/01/2017	01/12/2016	SPA/SPIC	oui

(1) Il s'agit de recenser les établissements publics créés par la collectivité pour l'exploitation directe d'un service public relevant de sa compétence.

Pour rappel, la collectivité a l'obligation de constituer une régie si le service concerné est de nature industrielle et commerciale (cf. article L. 1412-1 du CGCT) ou la faculté de constituer une régie si le service concerné est de nature administrative et n'est pas de ceux qui, par leur nature ou par la loi, ne peuvent être assurés que par la collectivité elle-même (cf. article L. 1412-2 du CGCT).

Les régies ainsi créées peuvent, au choix de la collectivité, être dotées :

- soit de la personnalité morale et de l'autonomie financière ;
- soit de la seule autonomie financière.

Cependant, il convient de préciser que seules les régies dotées de la personnalité morale et de l'autonomie financière sont dénommées établissement public et doivent être recensées dans cet état.

<b>IV – ANNEXES</b>	<b>IV</b>
<b>B – ANNEXES PATRIMONIALES – LISTE DES SERVICES INDIVIDUALISES DANS UN BUDGET ANNEXE</b>	<b>B11.3</b>

**LISTE DES SERVICES INDIVIDUALISES DANS UN BUDGET ANNEXE**

Catégorie de services (1)	Intitulé / objet du service	Date de création	Date de délibération	N° SIRET	Nature de l'activité (SPIC/SPA)	TVA (oui / non)
Régie à seule autonomie financière	DPI et DASRI	01/01/1990	28/02/1990	24210041000032	SPIC	oui
Régie à seule autonomie financière	Transports Publics	01/01/1997	20/12/1996	24210041000040	SPIC	oui
Régie à seule autonomie financière	Crématorium	01/01/2000	17/12/1999	24210041000073	SPIC	oui
Régie à seule autonomie financière	Prestations collecte OM	01/01/2000	17/12/1999	24210041000081	SPIC	non
Régie à seule autonomie financière	Prestations traitement OM	01/01/2000	17/12/1999	24210041000099	SPIC	non
Régie à seule autonomie financière	Groupe turbo-alternateur	01/01/2006	22/12/2015	24210041000131	SPIC	oui
Régie à seule autonomie financière	Assainissement	01/01/2011	16/12/2010	24210041000065	SPIC	oui
Régie à seule autonomie financière	Eau	01/01/2011	16/12/2010	24210041000149	SPIC	oui
Régie à seule autonomie financière	Parkings en ouvrage	01/01/2015	18/12/2014	24210041000164	SPIC	oui

(1) Exemples de catégories : régie à seule autonomie financière, opérations d'aménagement, service social et médico-social.

<b>IV – ANNEXES</b>	<b>IV</b>
<b>B – ANNEXES PATRIMONIALES – VARIATION DU PATRIMOINE – ENTREES</b>	<b>B12.1</b>

## ETAT DES ENTREES D'IMMOBILISATIONS (1)

Modalités et date d'acquisition	Désignation du bien	N° d'inventaire	Valeur d'acquisition (coût historique)	Cumul des amortissements au 31/12/N	Durée d'amortissement en années (2)
<b>TOTAL GENERAL</b>			<b>36 416 071,91</b>	<b>0,00</b>	
<b>Acquisitions à titre onéreux</b>			<b>6 658 100,10</b>	<b>0,00</b>	
01/01/2018	2018I00058 - Opérat° ss mandat transfert C/21 Pluvial DAIX	2018I00058	9 472,89	0,00	0
01/01/2018	2018B00179 - Frais notariés 47 av du Drapeau DIJON	2018B00179	3 896,04	0,00	0
01/01/2018	2018D00067 - Avance SPLAAD ZAC Parc d'activités Beauregard	2018D00067	1 000 000,00	0,00	0
01/01/2018	2018F00102 - Frais notariés Rente de Giron (2017F00129)	2018F00102	24 943,75	0,00	0
01/01/2018	2018F00103 - Frais notariés Ferme Motte de Giron (2017F00081)	2018F00103	2 830,86	0,00	0
01/01/2018	2018O00007 - Démat. échange marché 2016-004AM Piscine Carrousel	2018O00007	4 790,60	0,00	1
01/01/2018	2018O00099 - APPROBATION RLPI	2018O00099	29 100,00	0,00	10
01/01/2018	2018O00106 - Etude Aires mise en Valeur Architecture Patrimoine	2018O00106	3 111,12	0,00	10
01/01/2018	2018R00020 - Opérat° ss mandat transfert C/21 voirie OUGES	2018R00020	2 981,88	0,00	0
01/01/2018	2018R00030 - Opérat° ss mandat transfert C/21 voirie FENAY	2018R00030	57 347,76	0,00	0
01/01/2018	2018S00004 - SUBVENTION LGV EST	2018S00004	15 750,19	0,00	40
10/01/2018	2018O00002 - INDEMNISATION COMMISSAIRE ENQUETEURS	2018O00002	29 808,68	0,00	10
12/01/2018	2018O00003 - Etude PLU intercommunal	2018O00003	459 142,26	0,00	10
16/01/2018	2018O00006 - Démat. échanges marché 2016-004AM stade G. Gérard	2018O00006	3 467,28	0,00	5
01/02/2018	2018F00006 - Plantation arbres	2018F00006	915,36	0,00	20
02/02/2018	2018F00007 - Abattage pin route de Dijon CHEVIGNY	2018F00007	230,05	0,00	1
14/02/2018	2018M00195 - Poteau tete diamant à sceller - Neuilly (40)	2018M00195	1 160,83	0,00	1
28/02/2018	2018M00192 - Panneau directionnel (20)	2018M00192	901,68	0,00	1
28/02/2018	2018M00193 - Panneau directionnel	2018M00193	73,20	0,00	1
28/02/2018	2018M00194 - Panneau directionnel	2018M00194	73,20	0,00	1
28/02/2018	2018M00196 - Panneau directionnel (240)	2018M00196	8 138,88	0,00	1
02/03/2018	2018M00106 - Cloison complète pour CH2	2018M00106	31 188,00	0,00	10
02/03/2018	2018M00107 - Pompe 35 VQ 25	2018M00107	2 592,00	0,00	5
05/03/2018	2018M00108 - EconoscanII scanner Black (30)	2018M00108	1 944,00	0,00	1
07/03/2018	2018M00167 - Guéridons et housses (8)	2018M00167	1 012,85	0,00	1
09/03/2018	2018M00123 - Panneaux (15) signalétique UNESCO	2018M00123	41 877,00	0,00	15
12/03/2018	2018M00128 - Drapeaux (12)	2018M00128	197,04	0,00	1
14/03/2018	2018F00030 - Abattage arbre - Chevigny	2018F00030	230,05	0,00	1
15/03/2018	2018M00147 - Renfort économique - Barres de signalisation (10)	2018M00147	340,56	0,00	1
15/03/2018	2018M00148 - Panneaux de Rue (2)	2018M00148	167,76	0,00	1
15/03/2018	2018F00026 - Fils (14) Piquets (100) Plantations Rente de Giron	2018F00026	902,86	0,00	20
16/03/2018	2018M00152 - Lanterne LED Rechargeable (4)	2018M00152	243,83	0,00	1
16/03/2018	2018M00153 - Lanterne LED Rechargeable (2)	2018M00153	121,92	0,00	1

Modalités et date d'acquisition	Désignation du bien	N° d'inventaire	Valeur d'acquisition (coût historique)	Cumul des amortissements au 31/12/N	Durée d'amortissement en années (2)
16/03/2018	2018F00027 - Frais Acquisition Ecoparc Dijon Bourgogne	2018F00027	1 030,00	0,00	0
16/03/2018	2018M00154 - Bioseaux 10L (500)	2018M00154	1 452,00	0,00	1
20/03/2018	2018M00159 - Pièces grappin HRU 4000 (5)	2018M00159	2 347,20	0,00	1
20/03/2018	2018M00160 - Variateur powerdrive	2018M00160	726,90	0,00	1
20/03/2018	2018M00161 - Bacs collecte (1330)	2018M00161	70 882,20	0,00	5
23/03/2018	2018M00175 - Composteurs (178)	2018M00175	12 837,72	0,00	1
23/03/2018	2018M00189 - Panneau directionnel (2)	2018M00189	372,98	0,00	1
23/03/2018	2018M00190 - Balise (4)	2018M00190	509,76	0,00	1
23/03/2018	2018M00191 - Panneau de police (4)	2018M00191	110,92	0,00	1
26/03/2018	2018M00376 - Switch (salle du conseil)	2018M00376	337,96	0,00	1
30/03/2018	2018M00197 - Capteur de turbidité	2018M00197	2 170,57	0,00	5
04/04/2018	2018O00037 - Licence logiciel Modalisa - Vie Associative	2018O00037	550,00	0,00	1
24/04/2018	2018D00026 - Participation au capital de BFC Promotion Habitat	2018D00026	10 004,00	0,00	0
24/04/2018	2018M00283 - Fourniture et pose enregistreur salle du conseil	2018M00283	754,20	0,00	1
25/04/2018	2018M00290 - Dalles (240) salle fitness CSSA	2018M00290	949,24	0,00	1
26/04/2018	2018M00308 - Nettoyeur haute pression	2018M00308	1 646,35	0,00	5
26/04/2018	2018M00309 - Passerelle spéciale banche	2018M00309	1 421,65	0,00	5
26/04/2018	2018O00058 - Logiciel ELA SIG Contrat d'Entreprise ESRI	2018O00058	120 000,00	0,00	5
27/04/2018	2018F00036 - Plantation couvre sol et bâche de plantation (11)	2018F00036	5 352,05	0,00	20
03/05/2018	2018M00362 - Appareil photo Lumix TZ 82	2018M00362	339,00	0,00	1
04/05/2018	2018M00344 - Pompe pour COT	2018M00344	693,60	0,00	1
04/05/2018	2018M00345 - Ceinturon std	2018M00345	68,12	0,00	1
07/05/2018	2018F00039 - Acquisition Site Agronov à Breteniere	2018F00039	855,00	0,00	0
09/05/2018	2018F00040 - Abattage arbre - Ahuy	2018F00040	920,21	0,00	20
09/05/2018	2018F00041 - Essouchement arbre Ahuy-Talant-Fontaine-Hauteville	2018F00041	2 141,92	0,00	20
09/05/2018	2018F00042 - Abattage arbre Chenôve-Perrigny-Marsannay-Longvic	2018F00042	2 070,47	0,00	20
09/05/2018	2018F00043 - Abattage d'arbre AHUY	2018F00043	230,05	0,00	1
09/05/2018	2018F00044 - Plantation arbres secteur sud (11)	2018F00044	1 136,30	0,00	20
09/05/2018	2018F00045 - Plantation arbres secteur nord (11)	2018F00045	1 106,60	0,00	20
09/05/2018	2018F00046 - Plantation arbres (31)	2018F00046	3 166,90	0,00	20
09/05/2018	2018F00047 - Plantation arbres (11) Ahuy-Daix-Talant-Hauteville	2018F00047	772,49	0,00	1
09/05/2018	2018M00355 - Plaque de rue	2018M00355	66,90	0,00	1
09/05/2018	2018M00356 - Fabrication de panneaux (2)	2018M00356	336,00	0,00	1
09/05/2018	2018M00358 - Bornes cylindriques (30), clés (20)	2018M00358	9 888,00	0,00	1
09/05/2018	2018M00359 - Panneau 'Ecole Ralentissez' Ahuy	2018M00359	126,97	0,00	1
22/05/2018	2018M00818 - Boîtier de géolocalisation sur laveuse DML001	2018M00818	1 342,34	0,00	3
23/05/2018	2018M00398 - Détecteur gaz	2018M00398	1 087,82	0,00	5
23/05/2018	2018M00399 - Pièces grappin	2018M00399	20 388,96	0,00	5
24/05/2018	2018M00405 - Iphone (5)	2018M00405	2 723,52	0,00	1
24/05/2018	2018M00409 - Escabeaux (6)	2018M00409	482,90	0,00	1
25/05/2018	2018F00050 - Essouchement arbres (23)	2018F00050	6 629,14	0,00	20
30/05/2018	2018M00424 - Compensateur textile	2018M00424	5 034,00	0,00	5



Modalités et date d'acquisition	Désignation du bien	N° d'inventaire	Valeur d'acquisition (coût historique)	Cumul des amortissements au 31/12/N	Durée d'amortissement en années (2)
30/05/2018	2018M00425 - Fournitures de pièces pour électrofiltres	2018M00425	27 000,00	0,00	5
31/05/2018	2018F00051 - Essouchement Breteniere, Chenove, Perrigny, Longvi	2018F00051	2 069,26	0,00	20
31/05/2018	2018M00426 - Pièces brûleurs	2018M00426	7 485,00	0,00	5
31/05/2018	2018M00427 - Pièces détection incendie	2018M00427	3 439,97	0,00	1
31/05/2018	2018M00428 - Robinets à membrane	2018M00428	2 048,34	0,00	1
31/05/2018	2018M00429 - Composteurs de 1040L (18)	2018M00429	4 104,00	0,00	1
31/05/2018	2018M00430 - Bacs collecte (760) + Axe couvercles (350) + Couve	2018M00430	46 540,32	0,00	5
31/05/2018	2018M00431 - Composteur (15)	2018M00431	9 480,00	0,00	1
31/05/2018	2018M00432 - Panneau compostage partagé (4)	2018M00432	2 424,00	0,00	1
31/05/2018	2018M00433 - Panneaux de Rue (121)	2018M00433	7 280,35	0,00	1
31/05/2018	2018M00434 - Gilets de sauvetage (3)	2018M00434	340,20	0,00	1
31/05/2018	2018M00435 - Télémètre GLM 80+ R60	2018M00435	274,90	0,00	1
01/06/2018	2018F00054 - Plantation vigne Rente Giron (3800)	2018F00054	2 553,60	0,00	20
01/06/2018	2018F00055 - Plantation vigne Rente Giron (900)	2018F00055	604,80	0,00	1
05/06/2018	2018D00033 - Avance de trésorerie Aéroport	2018D00033	0,00	0,00	0
06/06/2018	2018F00057 - Plantation arbre (11) Chenove,Perrigny,Marsannay	2018F00057	772,49	0,00	1
06/06/2018	2018M00446 - Table, Bureau (2), caisson (2), armoire, chaise (12)	2018M00446	2 702,30	0,00	1
11/06/2018	2018F00060 - Abattage d'arbres Saint Apollinaire	2018F00060	230,05	0,00	1
11/06/2018	2018F00061 - Abattage d'arbres Talant	2018F00061	460,10	0,00	1
11/06/2018	2018F00062 - Abattage d'arbre Quetigny, St Apo	2018F00062	1 961,50	0,00	20
11/06/2018	2018F00063 - Etat de frais - Vente SAFER / DIJON METROPOLE	2018F00063	836,24	0,00	0
11/06/2018	2018M00469 - Copieur couleur - Droit des Sols	2018M00469	7 584,00	0,00	5
11/06/2018	2018M00470 - Panneaux de rue (2)	2018M00470	179,23	0,00	1
11/06/2018	2018M00699 - Remplacement micros salle 121	2018M00699	25 195,42	0,00	10
12/06/2018	2018M00474 - Cage à marteau acier galvanisée, cercle préformé p	2018M00474	10 695,19	0,00	10
12/06/2018	2018M00480 - Membrane pour vanne	2018M00480	201,00	0,00	1
14/06/2018	2018M00486 - Travaux voirie PERRIGNY MO 2014	2018M00486	1 543,65	0,00	1
14/06/2018	2018M00496 - Remorque plateforme EX 236 GA	2018M00496	4 797,06	0,00	12
19/06/2018	2018M00507 - Trappes Gros Producteurs (10)	2018M00507	2 190,00	0,00	1
19/06/2018	2018M00508 - Panneaux de Rue (60)	2018M00508	1 504,80	0,00	1
23/06/2018	2018F0063 - Emoluments vente safer Dijon métropole	2018F0063	0,00	0,00	0
26/06/2018	2018M00535 - Potelets Gorge (21)	2018M00535	3 490,20	0,00	1
26/06/2018	2018M00537 - Plaques (5)	2018M00537	2 100,00	0,00	1
26/06/2018	2018M00538 - Borne de propreté distributeur	2018M00538	681,60	0,00	1
26/06/2018	2018M00542 - Axe de couvercles (3000) + Couvercles (530)	2018M00542	10 493,16	0,00	5
29/06/2018	2018M00561 - Variateur	2018M00561	1 136,94	0,00	5
29/06/2018	2018M00562 - Echafaudage	2018M00562	1 439,68	0,00	5
02/07/2018	2018O00097 - SIF Gd Angle - Démat Bordereaux Journaux	2018O00097	2 400,00	0,00	5
02/07/2018	2018O00098 - SIF Gd Angle - Démat Bordereaux Journaux	2018O00098	8 432,58	0,00	5
04/07/2018	2018M00575 - Siege de travail standard -	2018M00575	445,88	0,00	1
05/07/2018	2018M00581 - Chariot télescopique Merlo Centre de Tri	2018M00581	86 400,00	0,00	12
06/07/2018	2018M00590 - Véhicule collecte déchets IVECO EY 999 MW	2018M00590	93 120,00	0,00	12

Modalités et date d'acquisition	Désignation du bien	N° d'inventaire	Valeur d'acquisition (coût historique)	Cumul des amortissements au 31/12/N	Durée d'amortissement en années (2)
06/07/2018	2018M00591 - Véhicule collecte déchets IVECO EY 105 MW	2018M00591	93 120,00	0,00	12
06/07/2018	2018M00592 - Véhicule collecte déchets IVECO EY 654 MW	2018M00592	93 120,00	0,00	12
06/07/2018	2018M00593 - Benne de collecte pour camion IVECO EY 999 MW	2018M00593	112 440,00	0,00	12
06/07/2018	2018M00594 - Benne de collecte pour camion IVECO EY 105 MW	2018M00594	112 440,00	0,00	12
06/07/2018	2018M00595 - Benne de collecte pour camion IVECO EY 654 MW	2018M00595	112 440,00	0,00	12
06/07/2018	2018M00597 - Flotteur (3)	2018M00597	2 064,60	0,00	1
06/07/2018	2018M00598 - Nettoyeur HP	2018M00598	662,40	0,00	1
06/07/2018	2018M00599 - Bloc batterie 24V	2018M00599	1 281,67	0,00	5
06/07/2018	2018M00600 - Casque multiprise	2018M00600	94,66	0,00	1
06/07/2018	2018M00602 - Manomètre (4)	2018M00602	1 015,74	0,00	1
10/07/2018	2018F00079 - Frais notariés Ferme Motte de Giron (2017F00168)	2018F00079	10 952,87	0,00	0
10/07/2018	2018F00080 - Acquisition parcelles de terre Rente de Giron	2018F00080	34 714,80	0,00	0
13/07/2018	2018F00083 - Plantation Vigne Rente Giron	2018F00083	4 432,78	0,00	20
13/07/2018	2018F00084 - Plantation vignes - Greffés soudés (530)	2018F00084	1 214,88	0,00	20
13/07/2018	2018F00085 - Plantation vignes - Greffés soudés (3 875)	2018F00085	9 405,30	0,00	20
13/07/2018	2018F00087 - Plantation vignes - Greffés soudés (4 000)	2018F00087	9 371,20	0,00	20
13/07/2018	2018M00650 - Support sac collecteur avec couvercle	2018M00650	117,60	0,00	1
13/07/2018	2018M00651 - Panneaux (40)	2018M00651	2 583,84	0,00	1
13/07/2018	2018M00652 - Panneau de rue	2018M00652	83,88	0,00	1
20/07/2018	2018M00678 - Souffleurs à dos (20)	2018M00678	12 000,00	0,00	1
20/07/2018	2018M00680 - Plaque de rue	2018M00680	78,67	0,00	1
27/07/2018	2018M00694 - Panneaux d'information (5)	2018M00694	930,00	0,00	1
30/07/2018	2018M00782 - Barrières modulables (41) caisses rangement (2)	2018M00782	57 800,98	0,00	15
31/07/2018	2018M00709 - Transmetteur de pression	2018M00709	1 105,72	0,00	5
31/07/2018	2018M00710 - Masses étalon 1000 et 2000 kg	2018M00710	3 000,00	0,00	5
31/07/2018	2018M00711 - Fourniture d'un accouplement et de joints de bride	2018M00711	1 620,00	0,00	5
31/07/2018	2018M00712 - Deverseur Acier, Vannes (2)	2018M00712	5 576,88	0,00	5
31/07/2018	2018M00714 - Afficheur électronique multisport	2018M00714	6 024,00	0,00	10
31/07/2018	2018M00783 - Panneaux de Rue (5)	2018M00783	1 275,78	0,00	1
31/07/2018	2018M00784 - Panneaux de Rue (5)	2018M00784	465,46	0,00	1
01/08/2018	2018M00718 - Aspirateur eau et poussières et kit accessoires	2018M00718	877,20	0,00	10
06/08/2018	2018D00052 - Marché 2018-065AM PENNEQUIN IDVERDE GROUPT	2018D00052	24 934,83	0,00	0
06/08/2018	2018F00110 - Maison 101 av Jean Jaurès DIJON	2018F00110	360 000,00	0,00	0
06/08/2018	2018M00732 - Palan manuel a chaine	2018M00732	232,32	0,00	1
06/08/2018	2018M00733 - Vannes, manchons, tubes, joints, outillage (20)	2018M00733	2 854,79	0,00	1
06/08/2018	2018M00735 - Vestiaires pompier (2)	2018M00735	3 571,19	0,00	10
07/08/2018	2018M00737 - Borne Phenix (5)	2018M00737	462,00	0,00	1
07/08/2018	2018M00738 - Plaques de rue (4)	2018M00738	255,54	0,00	1
07/08/2018	2018M00739 - Coussin berlinois (4)	2018M00739	3 664,32	0,00	15
07/08/2018	2018M00740 - Panneaux (132)	2018M00740	4 725,29	0,00	1
07/08/2018	2018M00741 - Plaques de Rue	2018M00741	57,50	0,00	1
08/08/2018	2018F00111 - Plantation d'arbres (29)	2018F00111	2 059,57	0,00	20

Modalités et date d'acquisition	Désignation du bien	N° d'inventaire	Valeur d'acquisition (coût historique)	Cumul des amortissements au 31/12/N	Durée d'amortissement en années (2)
09/08/2018	2018M00761 - Corbeilles Anémone (50)	2018M00761	26 304,00	0,00	1
09/08/2018	2018M00762 - Siège de travail	2018M00762	445,88	0,00	1
09/08/2018	2018O00109 - Microsoft Software Assurance - Année 1	2018O00109	21 390,00	0,00	5
20/08/2018	2018M00779 - Bornes cylindriques (20)	2018M00779	2 175,60	0,00	1
20/08/2018	2018M00780 - Bornes (5)	2018M00780	1 710,00	0,00	1
21/08/2018	2018M00790 - Bioseaux verts 10L (250)	2018M00790	726,00	0,00	1
21/08/2018	2018M00791 - Composteurs 570 litres logotés (100)	2018M00791	6 030,00	0,00	1
21/08/2018	2018M00792 - Pistolets de gonflage (2)	2018M00792	198,17	0,00	1
21/08/2018	2018M00793 - Pompe et flexible	2018M00793	685,80	0,00	1
21/08/2018	2018M00795 - Composteurs 400L (100)	2018M00795	5 034,00	0,00	1
21/08/2018	2018O00113 - Développement Info. SOLEA Web - Taxe de séjour	2018O00113	9 936,00	0,00	5
22/08/2018	2018M00798 - Contrôleur d'étanchéité brûleur	2018M00798	865,00	0,00	5
22/08/2018	2018M00799 - Garniture mécanique (2) pour pompes someflu	2018M00799	4 356,55	0,00	5
22/08/2018	2018M00801 - Motoréducteur à vis sans fin	2018M00801	1 662,00	0,00	5
22/08/2018	2018M00802 - Moteur de ventilation	2018M00802	1 448,40	0,00	5
22/08/2018	2018M00803 - Treuil, câble et palan	2018M00803	1 993,15	0,00	1
14/09/2018	2018M00876 - Barrière TOULOUSE (2)	2018M00876	350,40	0,00	1
24/09/2018	2018F00121 - Immeuble 105 av Jean Jaurès	2018F00121	235 000,00	0,00	0
24/09/2018	2018M00910 - Robinets à membrane (3) + Vanne	2018M00910	2 772,76	0,00	5
24/09/2018	2018M00911 - Tentes pliantes (2)	2018M00911	1 375,20	0,00	1
24/09/2018	2018M00912 - Bacs collecte (1000)	2018M00912	48 610,80	0,00	5
24/09/2018	2018M00913 - Bioseaux verts 10l (500)	2018M00913	1 452,00	0,00	1
24/09/2018	2018M00914 - Composteurs 1040L (18)	2018M00914	4 104,00	0,00	1
24/09/2018	2018M00915 - Pincés de frein ponts roulants	2018M00915	4 340,40	0,00	5
24/09/2018	2018M00916 - Pièces de rechange ponts roulants	2018M00916	3 777,60	0,00	5
25/09/2018	2018M00919 - Membrane + joints pour déverseur	2018M00919	682,82	0,00	1
25/09/2018	2018M00920 - Pompe doseuse	2018M00920	3 060,00	0,00	5
25/09/2018	2018M00921 - Traceuse à poudre à tamis vibrant	2018M00921	775,96	0,00	1
25/09/2018	2018O00125 - Just Dijon - Site & Annuaire Ambassadeurs	2018O00125	23 700,00	0,00	5
27/09/2018	2018M01098 - 2018 - Clé USB (30) - SCOT	2018M01098	638,93	0,00	1
28/09/2018	2018M00943 - Refroidisseurs échantillon inox (2)	2018M00943	2 364,60	0,00	5
03/10/2018	2018M00951 - Variateur	2018M00951	3 774,66	0,00	5
03/10/2018	2018M00952 - Écrans 42" (2) pour supervision UIOM	2018M00952	3 816,00	0,00	5
03/10/2018	2018M00953 - Portes métal (14)	2018M00953	9 864,00	0,00	1
09/10/2018	2018M00966 - Brûleur de rechange	2018M00966	18 250,00	0,00	10
10/10/2018	2018M00975 - Pièces brûleurs fours (16)	2018M00975	17 465,00	0,00	5
12/10/2018	2018F00143 - Plants de vigne (4800)	2018F00143	10 904,64	0,00	20
15/10/2018	2018M00990 - Brouette (2)	2018M00990	429,60	0,00	1
16/10/2018	2018M00998 - Panneaux de rue (2)	2018M00998	235,70	0,00	1
16/10/2018	2018M00999 - Panneaux de Rue	2018M00999	315,48	0,00	1
17/10/2018	2018M01022 - Limiteurs de pression (2)	2018M01022	3 235,08	0,00	5
17/10/2018	2018M01023 - Réducteur et couple vitesse	2018M01023	1 380,00	0,00	5

Modalités et date d'acquisition	Désignation du bien	N° d'inventaire	Valeur d'acquisition (coût historique)	Cumul des amortissements au 31/12/N	Durée d'amortissement en années (2)
17/10/2018	2018M01025 - Motoréducteur à engrenages cylindriques	2018M01025	732,00	0,00	1
18/10/2018	2018M01033 - Vérins (5) + flexibles (10)	2018M01033	14 085,60	0,00	5
23/10/2018	2018M01062 - Borne Zénith amovible	2018M01062	330,00	0,00	1
26/10/2018	2018M01075 - SIEGE AZKAR	2018M01075	1 021,84	0,00	10
30/10/2018	2018M01118 - Boulonneuse choc 18v	2018M01118	478,80	0,00	1
30/10/2018	2018M01119 - Coupe haie 145° Stihl	2018M01119	586,30	0,00	1
30/10/2018	2018M01120 - Pulvérisateur évolution 12 CSDM	2018M01120	84,07	0,00	1
30/10/2018	2018M01123 - Panneaux compostage partagé (5)	2018M01123	606,00	0,00	1
30/10/2018	2018M01124 - Conteneur verre 4m3 (30) et 3m3 (15)	2018M01124	54 343,98	0,00	10
30/10/2018	2018M01125 - Bacs collecte (1050)	2018M01125	56 808,36	0,00	5
30/10/2018	2018M01127 - Batteries PLUG-IN (5)	2018M01127	29 760,00	0,00	5
30/10/2018	2018M01130 - Isolateurs de frappages (4)	2018M01130	4 596,00	0,00	5
30/10/2018	2018M01131 - Ensemble marteaux émissifs et arbre de frappe	2018M01131	14 112,00	0,00	5
30/10/2018	2018M01134 - Composteurs (6)	2018M01134	3 792,00	0,00	1
07/11/2018	2018O00140 - Hélios - Parapheur - Bordereau de versement	2018O00140	8 856,00	0,00	5
09/11/2018	2018O00144 - Assistance RhinoSolar - maquette 3D	2018O00144	3 660,00	0,00	5
13/11/2018	2018O00146 - Just Dijon - Site & Annuaire Ambassadeurs	2018O00146	23 700,00	0,00	5
14/11/2018	2018M01285 - Traîne de tennis (2)	2018M01285	295,20	0,00	1
15/11/2018	2018M01295 - Sondes de relevé de température (3)	2018M01295	919,80	0,00	1
15/11/2018	2018M01306 - Cendrier ARKEA	2018M01306	268,80	0,00	1
19/11/2018	2018M01365 - Arbre et flasque avec boîtier	2018M01365	2 274,00	0,00	5
19/11/2018	2018M01372 - Raccords (20) Mamelons (10)	2018M01372	113,04	0,00	1
21/11/2018	2018M01407 - 2018 - Imprimante HP Designjet Z5200PS	2018M01407	4 676,00	0,00	5
21/11/2018	2018O00158 - 2018 - Portail Notaire - Traitement CUA	2018O00158	1 524,00	0,00	1
22/11/2018	2018M01420 - Lève-tampon (10)	2018M01420	3 642,00	0,00	1
22/11/2018	2018M01421 - Plaques de Rue (2)	2018M01421	756,00	0,00	1
22/11/2018	2018M01432 - Plaque de Rue (7)	2018M01432	344,77	0,00	1
22/11/2018	2018M01435 - Aspirateur à feuille, Saleuse (9)	2018M01435	34 956,00	0,00	12
23/11/2018	2018F00228 - Frais notariés Domaine de la Cras (2017F00171)	2018F00228	1 840,08	0,00	0
23/11/2018	2018M01436 - Panneau occultable, panneaux(10)	2018M01436	562,45	0,00	1
23/11/2018	2018M01437 - Panneaux Delta GR stationnement interdit (50)	2018M01437	2 031,00	0,00	1
23/11/2018	2018M01438 - Douilles d'ancrage (100)	2018M01438	247,20	0,00	1
23/11/2018	2018M01439 - Panneaux de Rue (7)	2018M01439	419,11	0,00	1
23/11/2018	2018M01440 - Balises (100)	2018M01440	2 592,00	0,00	1
23/11/2018	2018M01441 - Lampes optique (4)	2018M01441	1 171,20	0,00	1
23/11/2018	2018M01444 - Demande d'avance - boxer PRO	2018M01444	23 200,09	0,00	10
23/11/2018	2018M01445 - Boxer PRO	2018M01445	23 200,09	0,00	10
23/11/2018	2018M01447 - Boxer PRO	2018M01447	23 200,09	0,00	10
23/11/2018	2018M01448 - Boxer PRO	2018M01448	23 200,09	0,00	10
23/11/2018	2018M01450 - Maxity 3T5 + Benne	2018M01450	45 137,16	0,00	12
23/11/2018	2018M01453 - BALAYEUSE CITY CAT 2020	2018M01453	115 747,02	0,00	12
23/11/2018	2018M01454 - LAVEUSE HOLDER M3000	2018M01454	204 682,10	0,00	12

Modalités et date d'acquisition	Désignation du bien	N° d'inventaire	Valeur d'acquisition (coût historique)	Cumul des amortissements au 31/12/N	Durée d'amortissement en années (2)
26/11/2018	2018O00172 - Développement complémentaire (10) site Web DM	2018O00172	5 280,00	0,00	1
27/11/2018	2018F00176 - Plantation arbres (800) forêt des enfants	2018F00176	3 608,00	0,00	20
27/11/2018	2018F00177 - Plantation jeunes arbres forêt des enfants (450)	2018F00177	8 058,78	0,00	20
27/11/2018	2018M01486 - Bornes (75)	2018M01486	3 480,00	0,00	1
27/11/2018	2018M01493 - Thermometre infra rouge avec visée laser (30)	2018M01493	1 836,00	0,00	1
27/11/2018	2018M01495 - Pièces de rechange broyeur (2)	2018M01495	25 680,00	0,00	5
27/11/2018	2018M01500 - Pièces détachées pour émotteurs lignes 1 et 2	2018M01500	13 879,20	0,00	5
27/11/2018	2018M01505 - Axes couvercles (60) + Couvercles (30)	2018M01505	693,36	0,00	5
27/11/2018	2018M01513 - Pressostats (2) + Séparateurs (2)	2018M01513	1 753,20	0,00	1
27/11/2018	2018M01514 - Composteurs (300) + bioseaux (100)	2018M01514	16 388,40	0,00	1
27/11/2018	2018O00173 - Evolution interface ASA et Signature	2018O00173	3 909,84	0,00	5
28/11/2018	2018M01535 - Poutre bois - buttoir poids (2) stade C. Besson	2018M01535	964,00	0,00	1
29/11/2018	2018F00155 - Chemin du Pont-Barreau- Prémption 02/08/2018	2018F00155	161 000,00	0,00	0
29/11/2018	2018M01547 - copieur (13) Dijon Métropole	2018M01547	41 392,80	0,00	5
29/11/2018	2018M01549 - Sondes PAV verre (220)	2018M01549	77 307,12	0,00	1
29/11/2018	2018M01550 - Sondes PAV verre (33)	2018M01550	11 596,07	0,00	1
29/11/2018	2018O00182 - Licence ORACLE	2018O00182	0,00	0,00	5
29/11/2018	2018O00188 - Licence Animoto	2018O00188	360,00	0,00	1
29/11/2018	2018O00190 - Gestion des marchés - Licence SI Achats	2018O00190	106 272,00	0,00	5
29/11/2018	2018O00191 - Gestion des marchés - Licence SI Achats	2018O00191	10 800,00	0,00	5
30/11/2018	2018F00191 - Plantation d'arbres	2018F00191	300,00	0,00	1
30/11/2018	2018M01582 - Fourreaux à sceller - kit de serrage (45)	2018M01582	2 308,50	0,00	1
30/11/2018	2018M01583 - Fourreaux à sceller - kit de serrage (45)	2018M01583	0,00	0,00	1
30/11/2018	2018M01586 - Platine de fixation balisette (10)	2018M01586	453,90	0,00	1
30/11/2018	2018M01587 - Platine de fixation balisette (10)	2018M01587	0,00	0,00	1
30/11/2018	2018M01590 - panneaux (64)	2018M01590	2 164,22	0,00	1
30/11/2018	2018M01626 - (1)Tronçonneuse (2)souffleur (1)debroussailleuse (1)	2018M01626	0,00	0,00	1
30/11/2018	2018M01629 - Reconditionnement copieur (5) Dijon Métropole	2018M01629	1 800,00	0,00	1
30/11/2018	2018M01773 - Tableau (2)	2018M01773	73,37	0,00	1
30/11/2018	2018M01774 - Présentoir et Tableau planning	2018M01774	607,28	0,00	1
30/11/2018	2018O00193 - Parapheur électronique iXBUS	2018O00193	14 580,00	0,00	5
30/11/2018	2018O00194 - Parapheur électronique iXBUS	2018O00194	10 620,00	0,00	5
30/11/2018	2018O00195 - Parapheur électronique iXBUS	2018O00195	4 692,00	0,00	5
30/11/2018	2018O00196 - Licence Exchange -email Signature	2018O00196	1 320,00	0,00	5
30/11/2018	2018O00197 - Parapheur - Installation et formation sur site	2018O00197	2 136,00	0,00	5
30/11/2018	2018O00198 - Licence ORACLE	2018O00198	0,00	0,00	5
30/11/2018	2018O00199 - Litteralis - Interfaces spécifiques (onDijon)	2018O00199	0,00	0,00	5
30/11/2018	2018O00201 - Développement SOLEA Web - Taxe de séjour	2018O00201	1 656,00	0,00	5
30/11/2018	2018O00203 - Licence ORACLE (2)	2018O00203	35 591,04	0,00	5
03/12/2018	2018M01736 - Fournitures bureau diverses	2018M01736	0,00	0,00	1
03/12/2018	2018M01737 - Présentoir et tableau planning	2018M01737	607,28	0,00	1
03/12/2018	2018M01738 - Fournitures bureau diverses	2018M01738	0,00	0,00	1

Modalités et date d'acquisition	Désignation du bien	N° d'inventaire	Valeur d'acquisition (coût historique)	Cumul des amortissements au 31/12/N	Durée d'amortissement en années (2)
05/12/2018	2018M01683 - Marché CREM ON DIJON Géolocalisation	2018M01683	0,00	0,00	10
06/12/2018	2018F00195 - Plantation arbres (9)	2018F00195	988,78	0,00	20
06/12/2018	2018F00196 - Plantation arbres (6)	2018F00196	927,01	0,00	20
06/12/2018	2018F00197 - Plantation arbres (2)	2018F00197	281,82	0,00	1
06/12/2018	2018F00198 - Plantation d'arbres (13)	2018F00198	1 103,52	0,00	20
06/12/2018	2018F00199 - Plantation d'arbres (15)	2018F00199	1 568,27	0,00	20
06/12/2018	2018F00200 - Plantation d'arbres (11)	2018F00200	1 132,78	0,00	20
06/12/2018	2018F00201 - Plantation d'arbre	2018F00201	86,24	0,00	1
06/12/2018	2018F00202 - Plantation d'arbres (6)	2018F00202	448,14	0,00	1
06/12/2018	2018F00203 - Plantation d'arbres (4)	2018F00203	313,28	0,00	1
06/12/2018	2018F00204 - Plantation d'arbres (2)	2018F00204	144,32	0,00	1
06/12/2018	2018F00206 - Abattage et démontage arbre	2018F00206	544,86	0,00	1
06/12/2018	2018F00207 - Plantation arbre en mottes (8)	2018F00207	839,09	0,00	20
06/12/2018	2018F00208 - Plantation arbres (2)	2018F00208	140,45	0,00	1
06/12/2018	2018F00209 - Plantation arbres (6)	2018F00209	421,42	0,00	1
06/12/2018	2018F00210 - Plantation arbres	2018F00210	85,97	0,00	1
06/12/2018	2018F00211 - Plantation arbres (4)	2018F00211	561,82	0,00	1
06/12/2018	2018M01687 - Panneau de rue	2018M01687	70,34	0,00	1
06/12/2018	2018M01688 - Griffes grappins (5)	2018M01688	15 180,00	0,00	5
06/12/2018	2018M01689 - Tablette (20) - ON DIJON - PCC	2018M01689	0,00	0,00	1
06/12/2018	2018M01696 - Fauteuil soko	2018M01696	216,14	0,00	1
06/12/2018	2018O00207 - Litteralis - Interfaces spécifiques (onDijon)	2018O00207	25 300,01	0,00	5
11/12/2018	2018F00217 - Plantation de haies	2018F00217	9 469,80	0,00	20
11/12/2018	2018M01710 - Aspirateur Glutton	2018M01710	12 844,64	0,00	12
11/12/2018	2018M01711 - Aspirateur Glutton	2018M01711	17 279,39	0,00	12
11/12/2018	2018M01712 - Bennes (2)	2018M01712	9 025,20	0,00	12
11/12/2018	2018M01715 - Câblage Géolocalisation sur laveuse DML001	2018M01715	1 342,34	0,00	3
11/12/2018	2018M01716 - Plan de travail (4) , Caisson (4)	2018M01716	1 525,10	0,00	1
11/12/2018	2018M01717 - Panneau	2018M01717	1 557,97	0,00	15
12/12/2018	2018M01720 - Totem UNESCO	2018M01720	5 112,00	0,00	15
13/12/2018	2018M01723 - SIEGE PLEASE	2018M01723	527,92	0,00	1
13/12/2018	2018M01724 - Table (2) , Chaise (12)	2018M01724	1 473,50	0,00	1
14/12/2018	2018M01725 - Remplacement micros (17) salle 09	2018M01725	29 520,00	0,00	10
14/12/2018	2018M01726 - Tronçonneuse souffleur débroussailluse taille haie	2018M01726	2 785,80	0,00	1
14/12/2018	2018M01727 - Camion 16 T avec bras PALFINGER	2018M01727	150 363,06	0,00	12
14/12/2018	2018M01728 - Camion 16 T avec bras PALFINGER	2018M01728	150 363,06	0,00	12
14/12/2018	2018M01729 - support de dépose benne	2018M01729	2 316,40	0,00	3
14/12/2018	2018R00025 - Acq. sur SPLAAD voirie ZAC Ecoparc Dijon-Bourgogne	2018R00025	833 333,33	0,00	0
18/12/2018	2018F00221 - Essouchement arbres	2018F00221	7 031,52	0,00	20
18/12/2018	2018F00222 - Essouchement arbres	2018F00222	1 184,50	0,00	20
18/12/2018	2018F00223 - Essouchement arbres	2018F00223	505,78	0,00	1
18/12/2018	2018F00224 - Essouchement arbres	2018F00224	1 079,40	0,00	20

Modalités et date d'acquisition	Désignation du bien	N° d'inventaire	Valeur d'acquisition (coût historique)	Cumul des amortissements au 31/12/N	Durée d'amortissement en années (2)
18/12/2018	2018F00226 - Essouchement arbres	2018F00226	1 591,00	0,00	20
18/12/2018	2018F00227 - Essouchement arbres	2018F00227	1 905,80	0,00	20
18/12/2018	2018M01739 - Appui-vélos (6)	2018M01739	1 138,80	0,00	1
18/12/2018	2018M01744 - Siège ergonomique	2018M01744	527,92	0,00	1
24/12/2018	2018M01763 - Groupe électrogène (2)	2018M01763	2 619,59	0,00	10
26/12/2018	2018B00231 - Frais notariés ferme Motte de Giron	2018B00231	11 634,42	0,00	0
26/12/2018	2018M01764 - vélo électrique (10) trotinette électrique (4)	2018M01764	23 505,00	0,00	10
28/12/2018	2018M01767 - 23152 Marché CREM ON DIJON Bornes	2018M01767	15 042,46	0,00	15
<b>Acquisitions à titre gratuit</b>			<b>0,00</b>	<b>0,00</b>	
<b>Mise à disposition</b>			<b>0,00</b>	<b>0,00</b>	
<b>Affectation</b>			<b>0,00</b>	<b>0,00</b>	
<b>Mises en concession ou affermage</b>			<b>0,00</b>	<b>0,00</b>	
<b>Divers</b>			<b>29 757 971,81</b>	<b>0,00</b>	
01/01/2018	2018S00010 - SUBVENTION REHABILITATION THERMIQUE	2018S00010	326 850,00	0,00	30
01/01/2018	2018S00011 - SUBVENTION AIDE A LA PIERRE	2018S00011	355 408,38	0,00	30
01/01/2018	2018S00012 - SUBVENTION ASSOCIATION PANORAMA	2018S00012	30 000,00	0,00	30
01/01/2018	2018S00013 - SUBVENTION ANRU DIJON	2018S00013	82 950,00	0,00	30
01/01/2018	2018S00014 - Subvention La Vapeur	2018S00014	83 896,00	0,00	30
01/01/2018	2018S00015 - SUBVENTION REHABILITATION THERMIQUE	2018S00015	555 400,00	0,00	30
01/01/2018	2018S00016 - SUBVENTION ATELIER PANEL	2018S00016	50 000,00	0,00	30
01/01/2018	2018S00017 - SUBVENTION INVESTISSEMENT ATMO	2018S00017	26 000,00	0,00	30
01/01/2018	2018S00022 - Fonds de concours rénovation Musée des Beaux Arts	2018S00022	875 978,00	0,00	30
01/01/2018	2018S00023 - Etudes AVP - APO accessibilité gare Dijon-Ville	2018S00023	85 689,03	0,00	30
01/01/2018	2018S00025 - SUBVENTION INVESTISSEMENT ESTP	2018S00025	915 000,00	0,00	30
01/01/2018	2018S00026 - SUBVENTION INVESTISSEMENT BOUDIER	2018S00026	50 000,00	0,00	30
01/01/2018	2018S00036 - SUBVENTION AGRONOV	2018S00036	550 000,00	0,00	30
01/01/2018	2018S00037 - SUBVENTION READAPTIC CHU	2018S00037	150 000,00	0,00	30
24/01/2018	2018S00001 - SUBVENTION PLH	2018S00001	2 647 020,00	0,00	30
24/01/2018	2018S00002 - SUBVENTION AIDE A LA PIERRE	2018S00002	735 454,80	0,00	30
31/01/2018	2018S00003 - SUBVENTION PIG ANAH - HABITER MIEUX	2018S00003	101 028,16	0,00	30
16/02/2018	2018S00005 - SUBVENTION ANRU CHENOVE	2018S00005	58 444,00	0,00	30
05/03/2018	2018S00009 - SUBVENTION PLH	2018S00009	3 782 465,00	0,00	30
07/08/2018	06T0000335 - Travaux 2006 schéma directeur cycliste	06T0000335	4 483 440,95	0,00	0
07/08/2018	07T0000246 - Travaux 2007 à 2014 voies ferrées	07T0000246	190 094,82	0,00	0
07/08/2018	08T0000288 - Travaux de voirie 2008	08T0000288	3 868 453,92	0,00	0
07/08/2018	20100287 - ZAE LONGVIC	20100287	4 766 058,43	0,00	0
07/08/2018	20100715 - AMENAGT SALAISONS DIJONNAISE RUE STEIN DIJON	20100715	40 785,39	0,00	0
07/08/2018	20110347 - Honoraires réfection de voirie zae capnord	20110347	1 093 862,09	0,00	0
07/08/2018	20120440 - TRAVAUX RÉSEAU DE CHALEUR 2012	20120440	24 664,53	0,00	15

Modalités et date d'acquisition	Désignation du bien	N° d'inventaire	Valeur d'acquisition (coût historique)	Cumul des amortissements au 31/12/N	Durée d'amortissement en années (2)
07/08/2018	2017B00042 - TRAVAUX UIOM 2017	2017B00042	1 788 832,30	0,00	30
07/08/2018	2017F00002 - Trx Aire de Grand Passage	2017F00002	1 104,66	0,00	30
07/08/2018	2017F00007 - Plantation arbres rue de Chenôve à DIJON	2017F00007	2 647,80	0,00	20
07/08/2018	2017F00008 - TRAVAUX DECHETTERIE QUETIGNY	2017F00008	3 450,00	0,00	30
07/08/2018	2017F00017 - Trx Création nouveau parking VALMY	2017F00017	875 601,41	0,00	30
07/08/2018	2017F00028 - TRAVAUX TERRAIN EGLISE VISITATION CHEVIGNY	2017F00028	15 361,35	0,00	30
07/08/2018	2017F00042 - TRAVAUX 2017 UIOM	2017F00042	3 708,00	0,00	30
07/08/2018	2017F00046 - Trx Allée de Morveau à Dijon	2017F00046	13 653,73	0,00	30
07/08/2018	2017F00054 - Trx Terrain de foot Sennecey les Dijon	2017F00054	3 527,99	0,00	30
07/08/2018	2017F00090 - TRAVAUX 2017 CIMETIERE	2017F00090	35 639,15	0,00	30
07/08/2018	2017F00091 - Trx Aménagement abords Clémenceau/Plaza	2017F00091	805 091,25	0,00	30
07/08/2018	2017F00127 - Trx avenue du Mont Blanc DIJON	2017F00127	893,75	0,00	30
07/08/2018	2017F00130 - Trx Plantation arbres bd J.Moulin CHEVIGNY	2017F00130	706,80	0,00	1
07/08/2018	2017F00139 - Trx rue du Stade DIJON	2017F00139	3 525,00	0,00	30
07/08/2018	2017F00164 - Trx Esplanade Erasme	2017F00164	38 973,12	0,00	30
21/09/2018	2018F00136 - Echange SPLAAD ZAC Ecopôle VALMY	2018F00136	153 560,00	0,00	0
30/11/2018	2018S00021 - Subvention requalification RD 905 Plombières-LINO	2018S00021	74 752,00	0,00	30
07/12/2018	2018S00024 - SUBVENTION RADIO DIJON CAMPUS	2018S00024	8 000,00	0,00	5

(1) Selon les dispositions du code général des collectivités locales applicables à la collectivité.

(2) Si le bien acquis est amortissable, indiquer la durée d'amortissement.



## IV – ANNEXES

## B – ANNEXES PATRIMONIALES – VARIATION DU PATRIMOINE – SORTIES

IV

B12.2

## ETAT DES SORTIES DES BIENS D'IMMOBILISATIONS (1)

Modalités et date de sortie (2)	Désignation du bien	Date d'entrée	Valeur d'acquisition (coût historique)	Durée amortissement en années	Cumul amortissements antérieurs à l'exercice	VNC le jour de la cession	Prix de cession	Plus ou moins values (3)	VNC au 31/12 de l'exercice pour les cessions partielles (4)
<b>TOTAL GENERAL</b>							<b>15 783,76</b>	<b>-102 604 592,71</b>	
<b>Cessions à titre onéreux</b>							<b>15 783,76</b>	<b>-128 686,88</b>	
10/04/2018	02I0001052 - bacs tri sélectif	31/12/2002	11 066,97	5	11 066,97	0,00	618,00	618,00	0,00
18/04/2018	02I0001052 - bacs tri sélectif	31/12/2002	13 946,85	5	13 946,85	0,00	597,00	597,00	0,00
18/04/2018	02I0001052 - bacs tri sélectif	31/12/2002	15 204,14	5	15 204,14	0,00	714,00	714,00	0,00
02/05/2018	02I0001052 - bacs tri sélectif	31/12/2002	14 584,53	5	14 584,53	0,00	654,00	654,00	0,00
18/06/2018	02I0001052 - bacs tri sélectif	31/12/2002	14 580,56	5	14 580,56	0,00	768,00	768,00	0,00
18/07/2018	02I0001052 - bacs tri sélectif	31/12/2002	14 036,58	5	14 036,58	0,00	684,00	684,00	0,00
26/07/2018	20100396 - 3 SCOOTERS	29/07/2010	7 860,00	10	6 288,00	1 572,00	353,56	-1 218,44	3 937,98
29/08/2018	02I0001052 - bacs tri sélectif	31/12/2002	14 515,42	5	14 515,42	0,00	723,00	723,00	0,00
29/08/2018	02I0001052 - bacs tri sélectif	31/12/2002	12 416,12	5	12 416,12	0,00	681,00	681,00	0,00
30/08/2018	97G0000925 - Porteur immatriculé 4065 VJ 21	01/10/1997	64 557,46	12	64 557,46	0,00	250,00	250,00	0,00
30/08/2018	97G0000926 - Porteur immatriculé 4060 VJ 21	01/10/1997	64 557,46	12	64 557,46	0,00	250,00	250,00	0,00
30/08/2018	98G0000928 - Benne 5554 immat.4065 VJ 21	01/01/1998	50 559,72	12	50 559,72	0,00	250,00	250,00	0,00
30/08/2018	98G0000929 - Benne 5575 immat.4060 VJ 21	01/01/1998	50 559,72	12	50 559,72	0,00	250,00	250,00	0,00
30/08/2018	98G0000934 - Porteur Renault serie ...11693 - 2744 VP 21	02/11/1998	64 425,44	12	64 425,44	0,00	250,00	250,00	0,00
30/08/2018	99G0000939 - Benne pour porteur 11693 - 2744 VP 21	29/01/1999	52 196,01	12	52 196,01	0,00	250,00	250,00	0,00
05/10/2018	02I0001052 - bacs tri sélectif	31/12/2002	14 598,94	5	14 598,94	0,00	855,00	855,00	0,00
19/12/2018	02I0001052 - bacs tri sélectif	31/12/2002	28 654,55	5	28 654,55	0,00	1 314,00	1 314,00	0,00
19/12/2018	02I0001052 - bacs tri sélectif	31/12/2002	22 785,01	5	22 785,01	0,00	1 794,00	1 794,00	0,00
19/12/2018	02I0001052 - bacs tri sélectif	31/12/2002	5 546,63	5	5 546,63	0,00	169,20	169,20	0,00
28/12/2018	02I0001052 - bacs tri sélectif	31/12/2002	11 665,58	5	11 665,58	0,00	762,00	762,00	0,00
28/12/2018	02I0001052 - bacs tri sélectif	31/12/2002	15 855,94	5	15 855,94	0,00	717,00	717,00	0,00
28/12/2018	20100260 - Fourniture de bennes à om - AP 147 EP	18/05/2010	142 896,88	12	95 264,00	47 632,88	960,00	-46 672,88	0,00
28/12/2018	20100261 - Fourniture de bennes à om - AP 581 EP	18/05/2010	142 896,88	12	95 264,00	47 632,88	960,00	-46 672,88	0,00
28/12/2018	20100262 - Fourniture de bennes à om - AP 421 EP	18/05/2010	142 896,88	12	95 264,00	47 632,88	960,00	-46 672,88	0,00
<b>Cessions à titre gratuit</b>							<b>0,00</b>	<b>0,00</b>	
<b>Mise à disposition</b>							<b>0,00</b>	<b>-102 475 905,83</b>	

Modalités et date de sortie (2)	Désignation du bien	Date d'entrée	Valeur d'acquisition (coût historique)	Durée amortissement en années	Cumul amortissements antérieurs à l'exercice	VNC le jour de la cession	Prix de cession	Plus ou moins values (3)	VNC au 31/12 de l'exercice pour les cessions partielles (4)
20/04/2018	2016M00919 - MAD Poids lourd renault 129VP21 LONGVIC	20/09/2016	63 579,08	1	63 579,08	0,00	0,00	0,00	0,00
20/04/2018	2016M00920 - MAD Camionnette Iveco 2775WJ21 LONGVIC	20/09/2016	15 245,01	1	15 245,01	0,00	0,00	0,00	0,00
20/04/2018	2016M00924 - MAD Saleuse Acometis LONGVIC	20/09/2016	13 490,88	1	13 490,88	0,00	0,00	0,00	0,00
29/07/2018	2016F00158 - MAD extérieurs voirie ST APOLLINAIRE	22/12/2016	2 450,32	0	0,00	2 450,32	0,00	-2 450,32	0,00
27/09/2018	2016M01652 - MAD renault Kangoo 5012XC21 AHUY	08/12/2016	11 966,80	10	2 392,00	9 574,80	0,00	-9 574,80	0,00
27/09/2018	2016R00051 - MAD réseaux de voirie FENAY	07/09/2016	2 940 431,21	0	0,00	2 940 431,21	0,00	-2 940 431,21	0,00
27/09/2018	2016R00053 - MAD terrains de voirie LONGVIC	20/09/2016	389 347,41	0	0,00	389 347,41	0,00	-389 347,41	0,00
27/09/2018	2016R00054 - MAD réseaux de voirie LONGVIC	20/09/2016	21 728 489,23	0	0,00	21 728 489,23	0,00	-21 728 489,23	0,00
27/09/2018	2016R00055 - MAD Voirie Combet Altavilla HAUTEVILLE	20/09/2016	1 274,09	0	0,00	1 274,09	0,00	-1 274,09	0,00
27/09/2018	2016R00056 - MAD réseau de voirie HAUTEVILLE	20/09/2016	928 746,73	0	0,00	928 746,73	0,00	-928 746,73	0,00
27/09/2018	2016R00057 - MAD Voirie DAIX	01/01/2016	24 652,89	0	0,00	24 652,89	0,00	-24 652,89	0,00
27/09/2018	2016R00058 - MAD réseau de voirie DAIX	01/01/2016	4 572 097,07	0	0,00	4 572 097,07	0,00	-4 572 097,07	0,00
27/09/2018	2016R00072 - MAD réseau de voirie OUGES	01/01/2016	572 420,74	0	0,00	572 420,74	0,00	-572 420,74	0,00
27/09/2018	2016R00073 - MAD Voirie OUGES	01/01/2016	17 920,69	0	0,00	17 920,69	0,00	-17 920,69	0,00
27/09/2018	2016R00074 - MAD réseau de voirie BRETENIERE	01/01/2016	1 436 080,52	0	0,00	1 436 080,52	0,00	-1 436 080,52	0,00
27/09/2018	2016R00082 - MAD réseau de voirie AHUY	08/12/2016	2 009 999,27	0	0,00	2 009 999,27	0,00	-2 009 999,27	0,00
27/09/2018	2016R00083 - MAD Voirie ST APOLLINAIRE	01/01/2016	174 512,41	0	0,00	174 512,41	0,00	-174 512,41	0,00
27/09/2018	2016R00084 - MAD réseau de voirie ST APOLLINAIRE	22/12/2016	8 395 799,56	0	0,00	8 395 799,56	0,00	-8 395 799,56	0,00
27/09/2018	2017F00037 - MAD signalétique rue Abbayotte3 MAGNY SUR TILLE	26/04/2017	449,40	0	0,00	449,40	0,00	-449,40	0,00
27/09/2018	2017I00070 - MAD réseau d'éclairage public MARSANNAY LA COTE	29/03/2017	2 457 157,80	0	0,00	2 457 157,80	0,00	-2 457 157,80	0,00
27/09/2018	2017I00071 - MAD réseaux enfouis voirie MARSANNAY LA COTE	29/03/2017	1 217 453,11	0	0,00	1 217 453,11	0,00	-1 217 453,11	0,00
27/09/2018	2017I00072 - MAD installations de voirie MARSANNAY LA COTE	29/03/2017	132 458,43	0	0,00	132 458,43	0,00	-132 458,43	0,00
27/09/2018	2017I00089 - MAD radar pédagogique MAGNY SUR TILLE	26/04/2017	4 176,73	0	0,00	4 176,73	0,00	-4 176,73	0,00
27/09/2018	2017I00096 - MAD installations de voirie CHENOVE	17/05/2017	284 563,45	0	0,00	284 563,45	0,00	-284 563,45	0,00
27/09/2018	2017I00097 - MAD réseau d'éclairage public CHENOVE	17/05/2017	2 900 683,59	0	0,00	2 900 683,59	0,00	-2 900 683,59	0,00

Modalités et date de sortie (2)	Désignation du bien	Date d'entrée	Valeur d'acquisition (coût historique)	Durée amortissement en années	Cumul amortissements antérieurs à l'exercice	VNC le jour de la cession	Prix de cession	Plus ou moins values (3)	VNC au 31/12 de l'exercice pour les cessions partielles (4)
27/09/2018	2017I00098 - MAD réseaux assainissement CHENOVE	17/05/2017	660 003,43	0	0,00	660 003,43	0,00	-660 003,43	0,00
27/09/2018	2017I00099 - MAD réseaux eaux pluviales et téléphonique CHENOVE	17/05/2017	6 545 582,91	0	0,00	6 545 582,91	0,00	-6 545 582,91	0,00
27/09/2018	2017M00269 - MAD Balayeuse hako city MARSANNAY LA COTE	23/04/2009	94 666,06	10	82 068,00	12 598,06	0,00	-12 598,06	0,00
27/09/2018	2017M00485 - MAD signalétiques rue Abbayotte2 MAGNY SUR TILLE	26/04/2017	894,74	10	89,00	805,74	0,00	-805,74	0,00
27/09/2018	2017M00486 - MAD panneaux rue Abbayotte4 MAGNY SUR TILLE	26/04/2017	599,65	0	0,00	599,65	0,00	-599,65	0,00
27/09/2018	2017M00510 - MAD saleuse PLOMBIERES LES DIJON	26/04/2017	78 208,63	8	9 776,00	68 432,63	0,00	-68 432,63	0,00
27/09/2018	2017M00567 - MAD camion 15T benne sableuse 2945XX21 CHENOVE	10/04/2009	143 280,80	8	143 280,80	0,00	0,00	0,00	0,00
27/09/2018	2017M00569 - MAD lame chasse neige CHENOVE	31/12/2000	9 273,46	0	0,00	9 273,46	0,00	-9 273,46	0,00
27/09/2018	2017M00570 - MAD camion benne 6059WV21 CHENOVE	15/11/2004	20 799,59	8	20 799,59	0,00	0,00	0,00	0,00
27/09/2018	2017M00571 - MAD balayeuse C540E3 CHENOVE	28/09/2006	118 404,00	10	118 404,00	0,00	0,00	0,00	0,00
27/09/2018	2017M00572 - MAD signalisation sécurité routière CHENOVE	02/02/2007	28 396,77	15	18 279,00	10 117,77	0,00	-10 117,77	0,00
27/09/2018	2017R00016 - MAD réseau de voirie MARSANNAY LA COTE	29/03/2017	13 221 197,34	0	0,00	13 221 197,34	0,00	-13 221 197,34	0,00
27/09/2018	2017R00024 - MAD aménagements voirie MAGNY SUR TILLE	26/04/2017	65 248,18	0	0,00	65 248,18	0,00	-65 248,18	0,00
27/09/2018	2017R00025 - MAD réseau de voirie MAGNY SUR TILLE	26/04/2017	1 817 854,03	0	0,00	1 817 854,03	0,00	-1 817 854,03	0,00
27/09/2018	2017R00027 - MAD réseau de voirie CHENOVE	17/05/2017	26 259 973,75	0	0,00	26 259 973,75	0,00	-26 259 973,75	0,00
27/09/2018	2016F00142 - MAD arbres OUGES	01/01/2016	15 726,88	20	1 572,00	14 154,88	0,00	-14 154,88	0,00
27/09/2018	2016F00143 - MAD panneau directionnel OUGES	01/01/2016	400,66	0	0,00	400,66	0,00	-400,66	0,00
27/09/2018	2016I00046 - MAD réseau d'éclairage public LONGVIC	20/09/2016	2 413 171,09	0	0,00	2 413 171,09	0,00	-2 413 171,09	0,00
27/09/2018	2016I00047 - MAD installations de voirie HAUTEVILLE	20/09/2016	729 183,41	0	0,00	729 183,41	0,00	-729 183,41	0,00
27/09/2018	2016I00054 - MAD installations de voirie DAIX	01/01/2016	26 411,18	0	0,00	26 411,18	0,00	-26 411,18	0,00
27/09/2018	2016I00072 - MAD installations de voirie OUGES	01/01/2016	159 849,90	0	0,00	159 849,90	0,00	-159 849,90	0,00
27/09/2018	2016I00073 - MAD réseau d'éclairage public OUGES	01/01/2016	139 199,38	0	0,00	139 199,38	0,00	-139 199,38	0,00

Modalités et date de sortie (2)	Désignation du bien	Date d'entrée	Valeur d'acquisition (coût historique)	Durée amortissement en années	Cumul amortissements antérieurs à l'exercice	VNC le jour de la cession	Prix de cession	Plus ou moins values (3)	VNC au 31/12 de l'exercice pour les cessions partielles (4)
27/09/2018	2016I00076 - MAD installations de voirie BRETENIERE	01/01/2016	18 170,55	0	0,00	18 170,55	0,00	-18 170,55	0,00
27/09/2018	2016M00923 - MAD Balayeuse schmitt cleango 500 LONGVIC	01/01/2013	129 885,60	8	81 189,00	48 696,60	0,00	-48 696,60	0,00
27/09/2018	2016M00925 - MAD groupe électrogène, caisse outils,viss LONGVIC	20/09/2016	2 434,48	1	2 434,48	0,00	0,00	0,00	0,00
27/09/2018	2016M00926 - MAD Rampes pour chargement LONGVIC	01/01/2007	581,26	10	581,26	0,00	0,00	0,00	0,00
27/09/2018	2016M00928 - MAD lame de déneigement HAUTEVILLE	20/09/2016	4 664,40	0	0,00	4 664,40	0,00	-4 664,40	0,00
27/09/2018	2016M01463 - MAD Tracteur valtra A75 OUGES	01/01/2016	38 032,80	8	9 508,00	28 524,80	0,00	-28 524,80	0,00
27/09/2018	2016M01464 - MAD Panneaux signalétiques OUGES	01/01/2016	9 449,54	10	1 888,00	7 561,54	0,00	-7 561,54	0,00
27/09/2018	2016M01465 - MAD lame pour déneigement OUGES	01/01/2016	470,26	1	470,26	0,00	0,00	0,00	0,00
27/09/2018	2016M01466 - MAD Panneaux de signalisation OUGES	01/01/2016	4 002,80	0	0,00	4 002,80	0,00	-4 002,80	0,00
27/09/2018	2016M01467 - MAD Distributeur de sel OUGES	01/01/2016	2 707,74	10	540,00	2 167,74	0,00	-2 167,74	0,00
27/09/2018	2016M01468 - MAD Matériel de voirie OUGES	01/01/2016	4 514,90	10	902,00	3 612,90	0,00	-3 612,90	0,00
27/09/2018	2016M01640 - MAD lame pour déneigement AHUY	08/12/2016	3 707,60	0	0,00	3 707,60	0,00	-3 707,60	0,00
<b>Affectation</b>							<b>0,00</b>	<b>0,00</b>	
<b>Mises en concession ou affermage</b>							<b>0,00</b>	<b>0,00</b>	
<b>Mise à la réforme</b>							<b>0,00</b>	<b>0,00</b>	
26/09/2018	04S13 - Fonds de concours à l Etat 2004	31/12/2005	521 633,12	13	521 633,12	0,00	0,00	0,00	0,00
26/09/2018	04S14 - Fonds de concours à la Région	31/12/2005	66 061,65	13	66 061,65	0,00	0,00	0,00	0,00
26/09/2018	04S15 - Fonds de concours à Ville de Dijon 2004	31/12/2005	14 679,22	13	14 679,22	0,00	0,00	0,00	0,00
26/09/2018	04S16 - Fonds de concours à Ville de Dijon 2004	31/12/2005	59 540,00	13	59 540,00	0,00	0,00	0,00	0,00
26/09/2018	04S17 - Fonds de concours à commune de	31/12/2005	247 584,48	13	247 584,48	0,00	0,00	0,00	0,00
26/09/2018	04S18 - Fonds de concours à SEMAAD 200	31/12/2005	1 473,36	13	1 473,36	0,00	0,00	0,00	0,00
26/09/2018	04S19 - Fonds de concours à l OPAC	31/12/2005	7 366,66	13	7 366,66	0,00	0,00	0,00	0,00
26/09/2018	04S20 - Fonds de concours à OPAC	31/12/2005	66 057,34	13	66 057,34	0,00	0,00	0,00	0,00
26/09/2018	04S21 - Fonds de concours à OPAC - 200	31/12/2005	7 938,66	13	7 938,66	0,00	0,00	0,00	0,00
26/09/2018	04S22 - Fonds de concours à OPAC-2004	31/12/2005	52 845,86	13	52 845,86	0,00	0,00	0,00	0,00
12/10/2018	20130110 - SUBV PLH 2013 OPE.LS12 ORGAN.	07/05/2013	0,00	15	0,00	0,00	0,00	0,00	0,00

Modalités et date de sortie (2)	Désignation du bien	Date d'entrée	Valeur d'acquisition (coût historique)	Durée amortissement en années	Cumul amortissements antérieurs à l'exercice	VNC le jour de la cession	Prix de cession	Plus ou moins values (3)	VNC au 31/12 de l'exercice pour les cessions partielles (4)
12/10/2018	20130148 - Subvention PLH 2nd acompte	25/06/2013	0,00	0	0,00	0,00	0,00	0,00	0,00
12/10/2018	2016D00133 - Avance AEROPORT	01/01/2016	0,00	0	0,00	0,00	0,00	0,00	0,00
12/10/2018	2017M00801 - Panneaux (21) sites de compostage partagé de Dijon	04/07/2017	0,00	5	0,00	0,00	0,00	0,00	0,00
12/10/2018	2017S00004 - SUBVENTION LGV EST	01/01/2017	0,00	40	0,00	0,00	0,00	0,00	0,00
<b>Divers</b>							<b>0,00</b>	<b>0,00</b>	

(1) Selon les dispositions du code général des collectivités locales applicables à la collectivité.

(2) Afficher une ligne par cession, qu'elle soit totale ou partielle.

(3) Plus ou moins value = prix de cession - VNC (valeur nette comptable) le jour de la cession.

(4) La VNC au 31/12 est différente de 0 s'il s'agit de cessions partielles.

<b>IV – ANNEXES</b>	<b>IV</b>
<b>B – ANNEXES PATRIMONIALES – ETAT DES OPERATIONS LIEES AUX CESSIONS</b>	<b>B13</b>

Pour mémoire		Crédits ouverts (BP + DM)
Chapitre 024	Produits des cessions d'immobilisations	1 555 810,00

Produit des cessions		Réalizations
Compte 775	Produits des cessions d'immobilisations	15 783,76
Compte 675	Valeurs comptables des immobilisations cédées	144 470,64

<b>IV – ANNEXES</b>	<b>IV</b>
<b>C – ANNEXES BUDGETAIRES – EQUILIBRE BUDGETAIRE – DEPENSES</b>	<b>C1.1</b>

**DEPENSES A COUVRIR PAR DES RESSOURCES PROPRES**

Art. (1)	Libellé (1)	Crédits de l'exercice (BP + BS + DM + RAR N-1)	Réalizations
<b>DEPENSES TOTALES A COUVRIR PAR DES RESSOURCES PROPRES = A + B</b>		<b>13 688 923,24</b>	<b>I 13 421 797,71</b>
<b>16 Emprunts et dettes assimilées (A)</b>		<b>12 141 827,24</b>	<b>11 989 070,35</b>
1631	Emprunts obligataires	0,00	0,00
1641	Emprunts en euros	11 829 829,76	11 828 004,42
1643	Emprunts en devises	0,00	0,00
16441	Opérations afférentes à l'emprunt	0,00	0,00
1671	Avances consolidées du Trésor	0,00	0,00
1672	Emprunts sur comptes spéciaux du Trésor	0,00	0,00
1678	Autres emprunts et dettes	0,00	0,00
1681	Autres emprunts	8 135,00	8 134,69
1682	Bons à moyen terme négociables	0,00	0,00
1687	Autres dettes	303 862,48	152 931,24
<b>Dépenses et transferts à déduire des ressources propres (B)</b>		<b>1 547 096,00</b>	<b>1 432 727,36</b>
10...	<i>Reprise de dotations, fonds divers et réserves</i>		
10...	Reversement de dotations, fonds divers et réserves		
10226	Taxe d'aménagement	389 996,00	286 471,36
139	<i>Subv. invest. transférées cpte résultat</i>	1 157 100,00	1 146 256,00

	Op. de l'exercice I	Restes à réaliser en dépenses au 31/12	Solde d'exécution D001 de l'exercice précédent (N-1)	TOTAL II
<b>Dépenses à couvrir par des ressources propres</b>	<b>13 421 797,71</b>	<b>3 511 376,79</b>	<b>14 336 705,23</b>	<b>31 269 879,73</b>

(1) Détailler les chapitres budgétaires par article conformément au plan de comptes.

<b>IV – ANNEXES</b>	<b>IV</b>
<b>C – ANNEXES BUDGETAIRES – EQUILIBRE BUDGETAIRE – RECETTES</b>	<b>C1.2</b>

## RESSOURCES PROPRES

Art. (1)	Libellé (1)	Crédits de l'exercice (BP + BS + DM + RAR N-1)	Réalizations
<b>RECETTES (RESSOURCES PROPRES) = a + b</b>		<b>48 509 427,05</b>	<b>III 25 601 062,77</b>
<b>Ressources propres externes de l'année (a)</b>		<b>7 400 000,00</b>	<b>8 259 243,32</b>
10221	TLE	0,00	0,00
10222	FCTVA	2 500 000,00	2 197 385,00
10226	Taxe d'aménagement (2)	2 000 000,00	3 655 043,11
10228	Autres fonds d'investissement	0,00	0,00
13146	Attributions compensation investissement	0,00	0,00
13246	Attributions compensation investissement	0,00	0,00
138	Autres subventions invest. non transf.	0,00	0,00
139146	Attributions compensation investissement	0,00	0,00
26...	Participations et créances rattachées		
27...	Autres immobilisations financières		
2745	Avances remboursables	2 900 000,00	2 400 000,00
2762	Créances transf. droit déduction TVA	0,00	5,98
2764	Créances/particuliers, pers. droit privé	0,00	6 809,23
<b>Ressources propres internes de l'année (b) (3)</b>		<b>41 109 427,05</b>	<b>17 341 819,45</b>
15...	Provisions pour risques et charges		
169	Primes de remboursement des obligations	0,00	0,00
26...	Participations et créances rattachées		
27...	Autres immobilisations financières		
28...	Amortissement des immobilisations		
2802	Frais liés à la réalisation de document	132 050,00	132 034,31
28031	Frais d'études	408 000,00	406 473,00
2804112	Subv. Etat : Bâtiments, installations	17 000,00	16 692,00
2804113	Subv. Etat : Projet infrastructure	1 732 000,00	1 731 891,16
2804122	Subv. Régions : Bâtiments, installations	55 000,00	54 316,29
2804123	Subv. Régions : Projet infrastructure	32 000,00	31 755,00
2804132	Subv. Dpt : Bâtiments, installations	244 610,00	243 546,00
28041412	Subv. Cne GFP : Bâtiments, installations	1 612 650,00	1 612 643,66
28041582	Autres grpts - Bâtiments et installat°	613 170,00	613 170,00
2804182	Autres org pub - Bât. et installations	3 459 620,00	3 459 614,30



Art. (1)	Libellé (1)	Crédits de l'exercice (BP + BS + DM + RAR N-1)	Réalisations
2804183	Autres org pub-Proj infrastruct int nat.	1 255 000,00	1 253 635,00
280422	Privé - Bâtiments et installations	2 155 800,00	2 155 758,94
2804412	Sub nat org pub - Bât. et installations	1 000,00	95,00
28051	Concessions et droits similaires	338 000,00	337 954,30
28121	Plantations d'arbres et d'arbustes	12 950,00	12 949,66
28128	Autres aménagements de terrains	247 680,00	247 671,00
281318	Autres bâtiments publics	2 326 070,00	2 326 065,00
281351	Bâtiments publics	362 000,00	361 390,00
28152	Installations de voirie	140 050,00	139 958,46
281568	Autre matériel, outillage incendie	1 000,00	768,00
2815731	Matériel roulant	142 000,00	141 925,00
2815738	Autre matériel et outillage de voirie	56 210,00	56 208,92
28158	Autres inst.,matériel,outil. techniques	1 102 890,00	1 101 530,26
281721	Plant. arbres, arbustes (mise à dispo)	1 000,00	786,00
28175738	Autre mat. et outillage de voirie (mad)	48 000,00	47 641,00
2817828	Autres matériels transport (m. à dispo)	7 000,00	1 196,00
2817848	Autres matériels de bureau et mobiliers	1 000,00	0,00
281788	Autres immo. corporelles (m. à dispo)	49 000,00	0,00
281828	Autres matériels de transport	727 400,00	677 282,10
281838	Autre matériel informatique	112 960,00	112 957,93
281848	Autres matériels de bureau et mobiliers	15 950,00	12 978,31
28188	Autres immo. corporelles	50 940,00	50 932,85
29...	Dépréciations des immobilisations		
31...	Matières premières (et fournitures) (4)		
33...	En-cours de production de biens (4)		
35...	Stocks de produits (4)		
39...	Dépréciation des stocks et en-cours		
481...	Charges à rép. sur plusieurs exercices		
49...	Dépréciation des comptes de tiers		
59...	Dépréciation des comptes financiers		
024	Produits des cessions d'immobilisations	1 555 810,00	0,00
021	Virement de la section de fonctionnement	22 093 617,05	0,00

Opérations de l'exercice III	Restes à réaliser en recettes au 31/12	Solde d'exécution R001 de l'exercice précédent	Affectation R1068 de l'exercice précédent	TOTAL IV
---------------------------------	---	---	--	-------------

<b>Total ressources propres disponibles</b>	<b>25 601 062,77</b>	<b>0,00</b>	<b>0,00</b>	<b>14 336 705,23</b>	<b>39 937 768,00</b>
---	----------------------	-------------	-------------	----------------------	----------------------

		<b>Montant</b>	
<b>Dépenses à couvrir par des ressources propres</b>	II		<b>31 269 879,73</b>
<b>Ressources propres disponibles</b>	IV		<b>39 937 768,00</b>
<b>Solde</b>	V = IV - II (5)		<b>8 667 888,27</b>

(1) Les comptes 15, 169, 26, 27, 28, 29, 39, 481, 49 et 59 sont à détailler conformément au plan de comptes.

(2) Le compte 10226 peut être utilisé uniquement par les communes et les établissements publics à fiscalité propre.

(3) Les comptes 15, 29, 39, 49 et 59 sont présentés uniquement si la collectivité applique le régime des provisions budgétaires.

(4) Les comptes 31, 33 et 35 ne peuvent être utilisés que pour les budgets utilisant la comptabilité de stock. Par conséquent, seuls les budgets retraçant les dépenses et les recettes d'un lotissement ou d'une ZAC peuvent utiliser les comptes susmentionnés.

(5) Indiquer le signe algébrique.

<b>IV – ANNEXES</b>	<b>IV</b>
<b>C – ANNEXES BUDGETAIRES – AUTORISATIONS DE PROGRAMME</b>	<b>C2.1</b>

**SITUATION DES AUTORISATIONS DE PROGRAMME ET CREDITS DE PAIEMENT**

AUTORISATION DE PROGRAMME *		Chapitre (s)	Stocks AP votées disponibles à l'affectation (exercices antérieurs)	AP votées dans l'année	AP affectées non couvertes par des CP réalisés au 01/01/N (1)	Flux d'AP affectées dans l'année (2)	AP affectées annulées (3)	Stock d'AP affectées restant à financer (4) = (1) + (2) - (3)	CP mandatés au budget de l'année N (5)	AP affectées non couvertes par des CP mandatés au 31/12/N (6) = (4) - (5)
Numéro	Libellé									
<b>TOTAL</b>			0,00	0,00	0,00	0,00	0,00	0,00	0,00	0,00

\* Le détail par programme n'est à renseigner qu'à compter des AP votées en 2005.

(1) Il s'agit des AP affectées antérieurement à l'exercice N et non encore entièrement couvertes par les CP des années antérieures.

(2) Il s'agit des AP votées avant ou pendant l'exercice N et affectées pendant celui-ci.

(6) Il s'agit des AP non encore intégralement couvertes à la fin de l'exercice N.

	N-3	N-2	N-1	N
Ratio de couverture des AP affectées (6) / (5)	0,00	0,00	0,00	0,00

<b>IV – ANNEXES</b>	<b>IV</b>
<b>C – ANNEXES BUDGETAIRES – AUTORISATIONS D'ENGAGEMENT</b>	<b>C2.2</b>

**SITUATION DES AUTORISATIONS D'ENGAGEMENT ET CREDITS DE PAIEMENT**

AUTORISATION D'ENGAGEMENT *		Chapitre (s)	Stocks AE votées disponibles à l'affectation (exercices antérieurs)	AE votées dans l'année	AE affectées non couvertes par des CP réalisés au 01/01/N (1)	Flux d'AE affectées dans l'année (2)	AE affectées annulées (3)	Stock d'AE affectées restant à financer (4) = (1) + (2) - (3)	CP mandatés au budget de l'année N (5)	AE affectées non couvertes par des CP mandatés au 31/12/N (6) = (4) - (5)
Numéro	Libellé									
<b>TOTAL</b>			0,00	0,00	0,00	0,00	0,00	0,00	0,00	0,00

\* Le détail par engagement n'est à renseigner qu'à compter des AE votées en 2005.

(1) Il s'agit des AE affectées antérieurement à l'exercice N et non encore entièrement couvertes par les CP des années antérieures.

(2) Il s'agit des AE votées avant ou pendant l'exercice N et affectées pendant celui-ci.

(6) Il s'agit des AE non encore intégralement couvertes à la fin de l'exercice N.

	N-3	N-2	N-1	N
Ratio de couverture des AE affectées (6) / (5)	0,00	0,00	0,00	0,00

<b>IV – ANNEXES</b>	<b>IV</b>
<b>D – AUTRES ELEMENTS D'INFORMATION – ETAT DES RECETTES GREVEES D'UNE AFFECTATION SPECIALE</b>	<b>D1</b>

**ETAT DES RECETTES GREVEES D'UNE AFFECTATION SPECIALE**

**Tableau récapitulatif des recettes grevées d'une affectation spéciale**

Libellé (1)	Restes à employer au 01/01/N	Montant recettes	Montant dépenses	Restes à employer au 31/12/N
Produit des amendes de police	0,00	1 602 396,26	1 602 396,26	0,00
<b>Total</b>	<b>0,00</b>	<b>1 602 396,26</b>	<b>1 602 396,26</b>	<b>0,00</b>

<b>Libellé de la recette grevée d'une affectation spéciale (2) : Produit des amendes de police</b>		
<b>Reste à employer au 01/01/N</b>		<b>0,00</b>
<b>Recettes</b>		
Article	Libellé article	Montant
1342	Amendes de police	1 602 396,26
<b>Total</b>		<b>1 602 396,26</b>
<b>Dépenses</b>		
Article	Libellé article	Montant
2031	Frais d'études	87 645,52
2033	Frais d'insertion	94,48
204132	Subv d'équip. versées au Département -bât. et instal.	13 079,32
2121	Agencements et aménagements de terrains - Plantations d'arbres et d'arbustes	9 682,87
2152	Installations, matériel et outillage techniques - Installations de voirie	33 891,03
215731	Installations, matériel et outillage techniques - Matériel roulant	68 291,68
215738	Installations, matériel et outillage techniques - Autre matériel et outillage de voirie	2 505,45
2158	Autres installations, matériel et outillage techniques	2 974,48
2188	Autres immobilisations corporelles - Autres	1 749,70
2312	Immobilisations corporelles en cours - Terrains	74 116,07
23151	Immobilisations corporelles en cours - Réseaux de voirie	1 089 670,20
23152	Immobilisations corporelles en cours - Installations de voirie	2 631,97
231534	Immobilisations corporelles en cours - Réseaux d'électrification	27 817,75
23157	Immobilisations corporelles en cours - Matériel et outillage technique	153 497,32
238	Avances versées sur commandes d'immobilisations corporelles	34 748,42
<b>Total</b>		<b>1 602 396,26</b>
<b>Reste à employer au 31/12/N (3)</b>		<b>0,00</b>

(1) Par exemple, taxe d'aménagement, taxe de séjour, FEDER, dons et legs grevés d'une affectation, toutes recettes grevées d'une affectation spéciale et non ventilables ou recettes ventilables mais pour lesquelles la collectivité souhaite un niveau de détail plus fin que dans la présentation croisée.

(2) Ouvrir un tableau par recette grevée d'une affectation spéciale et reproduire le tableau autant de fois que nécessaire pour décrire l'ensemble des recettes grevées d'une affectation spéciale.

(3) Reste à employer au 31/12/N = reste à employer au 01/01/N + total recettes de l'exercice – total dépenses de l'exercice.

<b>IV – ANNEXES</b>	<b>IV</b>
<b>D – AUTRES ELEMENTS D'INFORMATION – LISTE DES SERVICES ASSUJETTIS A LA TVA ET NON ERIGES EN BUDGET ANNEXE</b>	<b>D2.1</b>

**LISTE DES SERVICES ASSUJETTIS A LA TVA ET NON ERIGES EN BUDGET ANNEXE**

Catégorie de services	Intitulé / objet du service	Date de création	Date de délibération	Nature de l'activité (SPIC/SPA)
	Fourrière automobile et de vélos (DSP Mobilités)			SPA
	Locaux d'entreprises Agronov			SPIC
	Ventes diverses			SPA
	Centrale d'achat			SPA
	Stade Gaston Gérard			SPIC
	Piscine olympique Piscine olympique et Salle d'escalade Cime Altitude 245			SPIC
	Zénith			SPIC
	Vente de chaleur			SPIC
	Redevances concessionnaires réseau de chaleur			SPA
	Unité de méthanisation			SPIC

<b>IV – ANNEXES</b>	<b>IV</b>
<b>D – AUTRES ELEMENTS D'INFORMATION – ACTIONS DE FORMATION DES ELUS AU 31/12/N</b>	<b>D7</b>

**ACTIONS DE FORMATION DES ELUS AU 31/12/N**

ELUS BENEFICIAIRES DES ACTIONS DE FORMATION	ACTIONS DE FORMATION FINANCEES PAR LA COLLECTIVITE OU L'ETABLISSEMENT
M. BORDAT	La SEMOP - 3 ans après
M. MOREL	La laïcité dans l'espace public

<b>IV – ANNEXES</b>	<b>IV</b>
<b>D – AUTRES ELEMENTS D'INFORMATION – PRESENTATION AGREGÉE DU BUDGET PRINCIPAL ET DES BUDGETS ANNEXES</b>	<b>D11</b>

**1 – BUDGET PRINCIPAL**

SECTION	Crédits ouverts (BP + DM + RAR N-1)	Réalisations – mandats ou titres (1)	Restes à réaliser au 31/12	Crédits sans emploi
<b>INVESTISSEMENT</b>				
DEPENSES	98 398 968,39	61 750 063,81	3 511 376,79	33 137 527,79
RECETTES	98 398 968,39	62 654 506,37	0,00	35 744 462,02
<b>FONCTIONNEMENT</b>				
DEPENSES	204 904 019,05	174 225 656,93	0,00	30 678 362,12
RECETTES	204 904 019,05	198 579 824,71	0,00	6 324 194,34

(1) Y compris les rattachements.

**2 – BUDGETS ANNEXES (autant de tableaux que de budget)****BUDGET DM-Bud 02 DPI et DASRI/ N°SIRET :**

SECTION	Crédits ouverts (BP + DM + RAR N-1)	Réalisations – mandats ou titres (1)	Restes à réaliser au 31/12	Crédits sans emploi
<b>INVESTISSEMENT</b>				
DEPENSES	1 723 314,27	253 213,05	35 555,50	1 434 545,72
RECETTES	1 723 314,27	364 584,30	0,00	1 358 729,97
<b>FONCTIONNEMENT</b>				
DEPENSES	2 153 915,51	1 346 401,07	0,00	807 514,44
RECETTES	2 153 915,51	1 753 799,21	0,00	400 116,30

**BUDGET DM-Bud 03 Transport/ N°SIRET :**

SECTION	Crédits ouverts (BP + DM + RAR N-1)	Réalisations – mandats ou titres (1)	Restes à réaliser au 31/12	Crédits sans emploi
<b>INVESTISSEMENT</b>				
DEPENSES	51 167 531,36	20 656 669,32	103 720,99	30 407 141,05
RECETTES	51 167 531,36	12 649 476,40	0,00	38 518 054,96
<b>FONCTIONNEMENT</b>				
DEPENSES	136 481 911,93	97 785 798,41	0,00	38 696 113,52
RECETTES	136 481 911,93	104 904 903,47	0,00	31 577 008,46



BUDGET DM-Bud 04 Crématorium/ N°SIRET :				
SECTION	Crédits ouverts (BP + DM + RAR N-1)	Réalisations – mandats ou titres (1)	Restes à réaliser au 31/12	Crédits sans emploi
<b>INVESTISSEMENT</b>				
DEPENSES	2 617 468,00	694 971,79	387 333,17	1 535 163,04
RECETTES	2 617 468,00	775 717,75	0,00	1 841 750,25
<b>FONCTIONNEMENT</b>				
DEPENSES	1 707 183,24	189 036,03	0,00	1 518 147,21
RECETTES	1 707 183,24	496 754,83	0,00	1 210 428,41

BUDGET DM-Bud 05 Prest. Collecte OM/ N°SIRET :				
SECTION	Crédits ouverts (BP + DM + RAR N-1)	Réalisations – mandats ou titres (1)	Restes à réaliser au 31/12	Crédits sans emploi
<b>INVESTISSEMENT</b>				
DEPENSES	0,00	0,00	0,00	0,00
RECETTES	0,00	0,00	0,00	0,00
<b>FONCTIONNEMENT</b>				
DEPENSES	164 232,22	164 232,22	0,00	0,00
RECETTES	164 232,22	312 344,00	0,00	-148 111,78

BUDGET DM-Bud 06 Prest. Traitement OM/ N°SIRET :				
SECTION	Crédits ouverts (BP + DM + RAR N-1)	Réalisations – mandats ou titres (1)	Restes à réaliser au 31/12	Crédits sans emploi
<b>INVESTISSEMENT</b>				
DEPENSES	0,00	0,00	0,00	0,00
RECETTES	0,00	0,00	0,00	0,00
<b>FONCTIONNEMENT</b>				
DEPENSES	1 776 000,00	1 775 000,00	0,00	1 000,00
RECETTES	1 776 000,00	1 976 703,49	0,00	-200 703,49

BUDGET DM-Bud 09 Eau/ N°SIRET :				
SECTION	Crédits ouverts (BP + DM + RAR N-1)	Réalisations – mandats ou titres (1)	Restes à réaliser au 31/12	Crédits sans emploi
<b>INVESTISSEMENT</b>				
DEPENSES	1 233 794,38	725 937,41	29 347,31	478 509,66
RECETTES	1 233 794,38	1 115 636,50	0,00	118 157,88

**BUDGET DM-Bud 09 Eau/ N°SIRET :**

SECTION	Crédits ouverts (BP + DM + RAR N-1)	Réalisations – mandats ou titres (1)	Restes à réaliser au 31/12	Crédits sans emploi
<b>FONCTIONNEMENT</b>				
DEPENSES	1 255 902,92	529 325,48	0,00	726 577,44
RECETTES	1 255 902,92	872 287,35	0,00	383 615,57

**BUDGET DM-Bud 10 Assainissement/ N°SIRET :**

SECTION	Crédits ouverts (BP + DM + RAR N-1)	Réalisations – mandats ou titres (1)	Restes à réaliser au 31/12	Crédits sans emploi
<b>INVESTISSEMENT</b>				
DEPENSES	8 823 133,42	1 206 877,52	41 331,35	7 574 924,55
RECETTES	8 823 133,42	1 467 035,69	0,00	7 356 097,73
<b>FONCTIONNEMENT</b>				
DEPENSES	9 401 163,89	1 532 144,77	0,00	7 869 019,12
RECETTES	9 401 163,89	2 926 863,63	0,00	6 474 300,26

**BUDGET DM-Bud 08 GTA/ N°SIRET :**

SECTION	Crédits ouverts (BP + DM + RAR N-1)	Réalisations – mandats ou titres (1)	Restes à réaliser au 31/12	Crédits sans emploi
<b>INVESTISSEMENT</b>				
DEPENSES	4 368 486,66	1 194 898,83	953 067,01	2 220 520,82
RECETTES	4 368 486,66	1 192 213,19	0,00	3 176 273,47
<b>FONCTIONNEMENT</b>				
DEPENSES	5 896 745,47	2 528 625,04	0,00	3 368 120,43
RECETTES	5 896 745,47	2 615 490,36	0,00	3 281 255,11

**BUDGET DM-Bud 11 Parkings en ouvrage/ N°SIRET :**

SECTION	Crédits ouverts (BP + DM + RAR N-1)	Réalisations – mandats ou titres (1)	Restes à réaliser au 31/12	Crédits sans emploi
<b>INVESTISSEMENT</b>				
DEPENSES	4 908 468,63	4 337 244,20	287 607,19	283 617,24
RECETTES	4 908 468,63	3 044 587,12	0,00	1 863 881,51
<b>FONCTIONNEMENT</b>				
DEPENSES	7 597 576,36	5 822 236,41	0,00	1 775 339,95
RECETTES	7 597 576,36	6 771 613,42	0,00	825 962,94

(1) Y compris les rattachements.

**3 – PRESENTATION AGREGEE DU BUDGET PRINCIPAL ET DES BUDGETS ANNEXES (avant la neutralisation des flux réciproques)**

<b>SECTION</b>	<b>Crédits ouverts (BP + DM + RAR N-1)</b>	<b>Réalisations – mandats ou titres (1)</b>	<b>Restes à réaliser au 31/12</b>	<b>Crédits sans emploi</b>
<b>INVESTISSEMENT</b>				
DEPENSES	173 241 165,11	90 819 875,93	5 349 339,31	77 071 949,87
RECETTES	173 241 165,11	83 263 757,32	0,00	89 977 407,79
<b>FONCTIONNEMENT</b>				
DEPENSES	371 338 650,59	285 898 456,36	0,00	85 440 194,23
RECETTES	371 338 650,59	321 210 584,47	0,00	50 128 066,12

(1) Y compris les rattachements.

<b>IV – ANNEXES</b>	<b>IV</b>
<b>D – AUTRES ELEMENTS D'INFORMATION – PRESENTATION AGREGÉE DU BUDGET PRINCIPAL ET DES BUDGETS ANNEXES</b>	<b>D11</b>

**4 – FLUX RECIPROQUES ENTRE LE BUDGET PRINCIPAL ET LES BUDGETS ANNEXES (cf. liste des principales opérations en annexe de l'instruction budgétaire et comptable) (1)**

SECTION	Crédits ouverts (BP + DM + RAR N-1)	Réalizations – mandats ou titres (2)	Restes à réaliser au 31/12	Crédits sans emploi
<b>INVESTISSEMENT</b>				
DEPENSES	0,00	0,00	0,00	0,00
RECETTES	0,00	0,00	0,00	0,00
<b>FONCTIONNEMENT</b>				
DEPENSES	0,00	0,00	0,00	0,00
RECETTES	0,00	0,00	0,00	0,00

(1) La présentation de ce tableau des flux réciproques est facultative.

(2) Y compris les rattachements.

**5 – PRESENTATION CONSOLIDEE DU BUDGET PRINCIPAL ET DES BUDGETS ANNEXES (après la neutralisation des flux réciproques) (1)**

SECTION	Crédits ouverts (BP + DM + RAR N-1)	Réalizations – mandats ou titres (2)	Restes à réaliser au 31/12	Crédits sans emploi
<b>INVESTISSEMENT</b>				
DEPENSES	173 241 165,11	90 819 875,93	5 349 339,31	77 071 949,87
RECETTES	173 241 165,11	83 263 757,32	0,00	89 977 407,79
<b>FONCTIONNEMENT</b>				
DEPENSES	371 338 650,59	285 898 456,36	0,00	85 440 194,23
RECETTES	371 338 650,59	321 210 584,47	0,00	50 128 066,12
<b>TOTAL GENERAL DES DEPENSES</b>	<b>544 579 815,70</b>	<b>376 718 332,29</b>	<b>5 349 339,31</b>	<b>162 512 144,10</b>
<b>TOTAL GENERAL DES RECETTES</b>	<b>544 579 815,70</b>	<b>404 474 341,79</b>	<b>0,00</b>	<b>140 105 473,91</b>

(1) La présentation de ce tableau est obligatoire si celui des flux réciproques est produit.

(2) Y compris les rattachements.

<b>IV – ANNEXES</b>	<b>IV</b>
<b>D – AUTRES ELEMENTS D'INFORMATION – DECISIONS EN MATIERE DE TAUX DES CONTRIBUTIONS</b>	<b>D12</b>

Libellés	Base notifiée (si connue à la date de vote)	Variation de la base / (N-1) (%)	Taux, coefficient ou forfait appliqués par décision de l'assemblée délibérante (%, unité ou €)	Variation du taux / N-1 (%)	Produit voté par l'assemblée délibérante	Variation du produit / N-1 (%)
<b>Part régionale des ressources</b>						
TICPE (part définie à l'art. 265 du code des douanes)	0,00	0,00	0,00	0,00	0,00	0,00
	0,00	0,00	0,00	0,00	0,00	0,00
TICPE (majoration définie à l'art. 265 A bis du code des douanes)	0,00	0,00	0,00	0,00	0,00	0,00
	0,00	0,00	0,00	0,00	0,00	0,00
Taxe sur les permis de conduire	0,00	0,00	0,00	0,00	0,00	0,00
Taxe sur les certificats d'immatriculation des véhicules	0,00	0,00	0,00	0,00	0,00	0,00
Taxe spéciale de consommation de produits pétroliers (1)	0,00	0,00	0,00	0,00	0,00	0,00
Taxe sur le transport public aérien et maritime (1)	0,00	0,00	0,00	0,00	0,00	0,00
Taxe relative à l'octroi de mer (1)	0,00	0,00	0,00	0,00	0,00	0,00
Droits assimilés au droit d'octroi de mer auxquels sont soumis les rhums et spiritueux (1)	0,00	0,00	0,00	0,00	0,00	0,00
<b>Part départementale des ressources</b>						
Taxe foncière sur les propriétés bâties	0,00	0,00	0,00	0,00	0,00	0,00
Taxe d'aménagement	0,00	0,00	0,00	0,00	0,00	0,00
Taxe de publicité foncière et droit d'enregistrement	0,00	0,00	0,00	0,00	0,00	0,00
Taxe sur la consommation finale d'électricité	0,00	0,00	0,00	0,00	0,00	0,00
Taxe sur les remontées mécaniques des zones de montagne	0,00	0,00	0,00	0,00	0,00	0,00
<b>Part communale des ressources</b>						
Taxe d'habitation	0,00	0,00	0,00	0,00	0,00	0,00
TFPB	0,00	0,00	0,00	0,00	0,00	0,00
TFPNB	0,00	0,00	0,00	0,00	0,00	0,00
CFE	0,00	0,00	0,00	0,00	0,00	0,00
<b>TOTAL</b>	<b>0,00</b>	<b>0,00</b>	<b>0,00</b>	<b>0,00</b>	<b>0,00</b>	<b>0,00</b>

(1) Taxes perçues par les collectivités d'Outre-mer.

(2) Détailler les taxes pour lesquelles la collectivité a un pouvoir de modulation.

<b>IV – ANNEXES</b>	<b>IV</b>
<b>D – AUTRES ELEMENTS D'INFORMATION – ETAT DE REPARTITION DE LA TEOM</b>	<b>D13.1</b>

(COMMUNES ET GROUPEMENTS DE 10 000 HABITANTS ET PLUS, article L. 2313-1)

**SECTION D'INVESTISSEMENT – DEPENSES**

DEPENSES (1)		
Article (2)	Libellé (2)	Montant
<b>Remboursement d'emprunts et dettes assimilées</b>		<b>2 406 518,43</b>
1641	Emprunts en euros	2 406 168,43
165	Dépôts et cautionnements reçus	350,00
<b>Acquisitions d'immobilisations</b>		<b>3 044 630,13</b>
2031	Frais d'études, de recherche et de développement et frais d'insertion - Frais d'études	44 106,41
2158	Installations, matériel et outillage techniques - Autres	789 531,40
21828	Autres immobilisations corporelles - Autres matériels de transport	703 080,00
231318	Immobilisations corporelles en cours - Autres bâtiments publics	1 422 680,96
23157	Immobilisations corporelles en cours - Matériel et outillage technique	85 231,36
<b>Opérations d'équipement (1 ligne par opération)</b>		<b>0,00</b>
<b>Autres dépenses éventuelles</b>		<b>0,00</b>
<b>Opérations pour compte de tiers (1 ligne par opération)</b>		<b>0,00</b>
<b>Total des dépenses réelles</b>		<b>5 451 148,56</b>
<b>040</b>	<b>Opérations ordre transf. entre sections</b>	<b>0,00</b>
<b>041</b>	<b>Opérations patrimoniales</b>	<b>0,00</b>
<b>Total des dépenses d'ordre</b>		<b>0,00</b>
<b>TOTAL GENERAL</b>		<b>5 451 148,56</b>

**SECTION D'INVESTISSEMENT – RECETTES**

RECETTES (1)		
Article (2)	Libellé (2)	Montant
<b>Souscription d'emprunts et dettes assimilées</b>		<b>8 806,42</b>
165	Dépôts et cautionnements reçus	8 806,42
<b>Dotations et subventions reçues</b>		<b>26 499,00</b>
1328	Subventions d'équipement non transférables - Autres	26 499,00
<b>Autres recettes éventuelles</b>		<b>0,00</b>
<b>Opérations pour compte de tiers (1 ligne par opération)</b>		<b>0,00</b>
<b>Total des recettes réelles</b>		<b>35 305,42</b>
<b>040</b>	<b>Opérations ordre transf. entre sections</b>	<b>3 815 953,48</b>
28031	Frais d'études	9 629,00

RECETTES (1)		
Article (2)	Libellé (2)	Montant
28051	Concessions et droits similaires	143,62
28121	Plantations d'arbres et d'arbustes	107,00
28128	Autres agencements et aménagements	1 128,00
281318	Autres bâtiments publics	2 175 832,00
28152	Installations de voirie	1 291,00
28158	Autres installations, matériel et outillage techniques	995 573,86
281828	Autres matériels de transport	629 284,00
281848	Autres matériels de bureau et mobiliers	397,00
28188	Autres	2 568,00
<b>041</b>	<b>Opérations patrimoniales</b>	<b>0,00</b>
<b>Total des recettes d'ordre</b>		<b>3 815 953,48</b>
<b>TOTAL GENERAL</b>		<b>3 851 258,90</b>

(1) Dépenses et recettes, directes et indirectes, afférentes à l'exercice de la compétence visée à l'article L. 2313-1 du CGCT.

(2) Détailler les chapitres budgétaires par article conformément au plan de comptes appliqué par la collectivité ou l'établissement.

<b>IV – ANNEXES</b>	<b>IV</b>
<b>D – AUTRES ELEMENTS D'INFORMATION – ETAT DE REPARTITION DE LA TEOM</b>	<b>D13.2</b>

(COMMUNES ET GROUPEMENTS DE 10 000 HABITANTS ET PLUS, article L. 2313-1)

**SECTION DE FONCTIONNEMENT – DEPENSES**

DEPENSES (1)		
Article (2)	Libellé (2)	Montant
<b>011</b>	<b>Charges à caractère général</b>	<b>18 914 766,66</b>
60611	Achats non stockés de matières et fournitures - Eau et assainissement	359 088,94
60612	Achats non stockés de matières et fournitures - Énergie - Électricité	578 370,58
60618	Achats non stockés de matières et fournitures - Autres fournitures	159 859,00
60622	Achats non stockés de matières et fournitures - Carburants	3 216,48
60623	Achats non stockés de matières et fournitures - Alimentation	710,48
60628	Achats non stockés de matières et fournitures - Autres fournitures non stockées	5 633,20
60631	Achats non stockés de matières et fournitures - Fournitures d'entretien	6 154,96
60632	Achats non stockés de matières et fournitures - Fournitures de petit équipement	108 456,37
60636	Achats non stockés de matières et fournitures - Habillement et Vêtements de travail	18 970,74
6064	Achats non stockés de matières et fournitures - Fournitures administratives	2 372,41
6068	Achats non stockés de matières et fournitures - Autres matières et fournitures.	302 113,42
611	Contrats de prestations de services	14 499 533,50
61358	Locations - Autres	18 736,12
61521	Entretien et réparations - Terrains	40 932,41
615221	Entretien et réparations - Bâtiments publics	11 861,56
615231	Entretien et réparations - Voirie	4 209,05
61551	Entretien et réparations - Matériel roulant	18 084,01
61558	Entretien et réparations - Autres biens mobiliers	148 073,75
6156	Entretien et réparations - Maintenance	200 766,38
6161	Assurances - multirisques	279 238,53
6188	Divers - Autres frais divers	220 926,14
6225	Rémunérations d'intermédiaires et honoraires - Indemnités au comptable et aux régisseurs	346,16
62268	Rémunérations d'intermédiaires et honoraires - Autres honoraires, conseils...	43 725,00
6228	Rémunérations d'intermédiaires et honoraires - Divers	1 170,10
6236	Publicité, publications, relations publiques - Catalogues et imprimés et publications	6 461,06
6238	Publicité, publications, relations publiques - Divers	4 784,00
6241	Transports de biens et transports collectifs - Transports de biens	1 793,29
6262	Frais postaux et frais de télécommunications - Frais de télécommunications	30 902,71
6281	Divers - Concours divers (cotisations...)	5 740,00
62875	Divers - Aux communes membres du GFP	154,54



DEPENSES (1)		
Article (2)	Libellé (2)	Montant
6288	Divers - Autres	1 363 235,25
63512	Autres impôts, taxes et versements assimilés (administration des impôts). - Taxes foncières	13 490,00
637	Autres impôts, taxes et versements assimilés (autres organismes)	455 656,52
<b>012</b>	<b>Charges de personnel et frais assimilés</b>	<b>1 849 637,68</b>
6331	Impôts, taxes et versements assimilés sur rémunérations (autres organismes) - Versement de transport	19 959,36
6332	Impôts, taxes et vers. assimilés sur rému. (autres organ.) - Cotis. versées au F.N.A.L.	4 989,87
6336	Impôts, taxes et vers. assimilés sur rému. (autres organ) - Cotis CNFPT et centre de gestion	9 480,70
6338	Impôts, taxes et vers. assimilés sur rémun. (autres organismes) - Autres	2 993,74
64111	Rémunérations du personnel - Rémunération principale	862 683,72
64112	Rémunérations du personnel - Supplément familial de traitement et indemnité de résidence	12 930,15
64113	Rémunérations du personnel - NBI	1 658,84
64118	Rémunérations du personnel - Autres indemnités.	326 351,65
64131	Rémunérations du personnel - Rémunérations	90 209,02
64138	Rémunérations du personnel - Primes et autres indemnités	44 189,32
6414	Rémunérations du personnel - Personnel rémunéré à la vacation	1 535,63
6451	Charges de sécurité sociale et de prévoyance - Cotisations à l'U.R.S.S.A.F.	166 060,49
6453	Charges de sécurité sociale et de prévoyance - Cotisations aux caisses de retraite	283 495,33
6454	Charges de sécurité sociale et de prévoyance - Cotisations aux A.S.S.E.D.I.C	6 494,68
6458	Charges de sécurité sociale et de prévoyance - Cotisations aux autres organismes sociaux.	3 450,69
6474	Autres charges sociales - Versements aux oeuvres sociales	12 804,16
6475	Autres charges sociales - Médecine du travail, pharmacie	350,33
<b>65</b>	<b>Autres charges de gestion courante</b>	<b>1 084 799,58</b>
6588	Autres charges diverses de gestion courante	1 084 799,58
<b>66</b>	<b>Charges financières</b>	<b>358 673,05</b>
66111	Intérêts des emprunts et dettes	358 673,05
<b>67</b>	<b>Charges spécifiques</b>	<b>52 167,79</b>
673	Titres annulés (sur exercices antérieurs)	52 167,79
<b>68</b>	<b>Dotations aux provisions, dépréciations (3)</b>	<b>0,00</b>
<b>014</b>	<b>Atténuations de produits</b>	<b>0,00</b>
<b>Total des dépenses réelles</b>		<b>22 260 044,76</b>
<b>042</b>	<b>Opérations ordre transf. entre sections</b>	<b>3 815 953,48</b>
6811	Dotations aux amortissements des immobilisations incorporelles et corporelles	3 815 953,48
<b>043</b>	<b>Opérations ordre intérieur de la section</b>	<b>0,00</b>
<b>Total des dépenses d'ordre</b>		<b>3 815 953,48</b>
<b>TOTAL GENERAL</b>		<b>26 075 998,24</b>

## SECTION DE FONCTIONNEMENT – RECETTES

RECETTES (1)		
Article (2)	Libellé (2)	Montant
<b>Recettes issues de la TEOM</b>		<b>23 424 241,00</b>
73133	Taxe d'enlèvement des ordures ménagères et assimilées	23 369 639,00
73138	Autres taxes liées à l'urbanisation, aux déchets et à l'environnement	54 602,00
<b>Dotations et participations reçues</b>		<b>3 698 534,49</b>
74788	Participations - Autres	3 698 534,49
<b>Autres recettes de fonctionnement éventuelles</b>		<b>9 113 417,08</b>
<b>70</b>	<b>Prod. services, domaine, ventes diverses</b>	<b>9 090 334,88</b>
70612	Prestations de services - Redevance spéciale d'enlèvement des ordures	2 347 002,48
70688	Prestations de services - Autres prestations de services	2 849 559,29
70841	Autres produits - aux budgets annexes, régies, CCAS et caisse des écoles	242 965,12
70872	Autres produits - par les budgets annexes et les régies	1 939 232,22
70878	Autres produits - par des tiers	24 255,59
7088	Autres produits - Autres produits d'activités annexes (abonnements et vente d'ouvrages...)	1 687 320,18
<b>75</b>	<b>Autres produits de gestion courante</b>	<b>7 652,00</b>
752	Revenus des immeubles	2 652,00
7588	Produits divers de gestion courante - Autres produits divers de gestion courante	5 000,00
<b>76</b>	<b>Produits financiers</b>	<b>0,00</b>
<b>77</b>	<b>Produits spécifiques</b>	<b>15 430,20</b>
775	Produits des cessions d'immobilisations	15 430,20
<b>78</b>	<b>Reprises amort., dépréciations, prov. (3)</b>	<b>0,00</b>
<b>013</b>	<b>Atténuations de charges</b>	<b>0,00</b>
<b>Total des recettes réelles</b>		<b>36 236 192,57</b>
<b>042</b>	<b>Opérations ordre transf. entre sections</b>	<b>0,00</b>
<b>043</b>	<b>Opérations ordre intérieur de la section</b>	<b>0,00</b>
<b>Total des recettes d'ordre</b>		<b>0,00</b>
<b>TOTAL GENERAL</b>		<b>36 236 192,57</b>

(1) Dépenses et recettes, directes et indirectes, afférentes à l'exercice de la compétence visée à l'article L. 2313-1 du CGCT.

(2) Détailler les chapitres budgétaires par article conformément au plan de comptes appliqué par la collectivité ou l'établissement.

(3) Si la collectivité ou l'établissement applique les provisions semi-budgétaires.

<b>V – ARRETE ET SIGNATURES</b>	<b>V</b>
<b>ARRETE ET SIGNATURES</b>	<b>A</b>

Nombre de membres en exercice : 79

Nombre de membres présents : 51

Nombre de suffrages exprimés : 68

VOTES :

Pour : 57

Contre : 0

Abstentions : 11

Date de convocation : 21/06/2019

Présenté par le Président (1),

A Dijon, le 27/06/2019

Délibéré par l'assemblée (2), réunie en session

A Dijon, le 27/06/2019

Les membres de l'assemblée délibérante (2),

AKPINAR-ISTIQUAM Nuray	
ALMEIDA José	
AVENA Lê-Chinh	
BAUDEMONT Patrick (suppléant M. DE MACEDO)	
BEGIN-CLAUDET Dominique	
BEKHTAOUI Mohamed	
BELLEVILLE Philippe	
BERTHIER Christophe	
BICHOT Emmanuel	
BORDAT Benoît	
BOURGUIGNAT Laurent	
BOURNY Nicolas	
BRUGNOT Yves-Marie	
BRUYERE Hervé	
CAMBILLARD Noëlle	
CARRELET DE LOISY Jacques	
CAVIN Édouard	
CHAMPION Lydie	
CHAPUIS Patrick	

<b>V – ARRETE ET SIGNATURES</b>	<b>V</b>
<b>ARRETE ET SIGNATURES</b>	<b>A</b>

CHARRET-GODARD Océane	
DAL MOLIN Claudine	
DECOMBARD Jean-Claude	
DESAUBLIAUX Frederika	
DESEILLE François	
DETANG Rémi	
DILLESEGER Anne	
DODET Jean-François	
DUBUET Jean	
DUMONT Jean-Louis	
ESMONIN Jean	
FALCONNET Thierry	
FAVERJON Frédéric	
FOUCHERES Gaston	
GAUCHER Cyril	
GIRARD Jean-Claude	
GRIMPRET Dominique	
GUENE Adrien	
HAMEAU Denis	
HERVIEU Catherine	
HOUPERT Alain	
HÉLIE François	
JUBAN Danielle	
KOENDERS Nathalie	
LEGRAND Louis	
LIEVREMONT Michèle	
LUCISANO Florence	
MAGLICA Georges	
MARIN Louise	

<b>V – ARRETE ET SIGNATURES</b>	<b>V</b>
<b>ARRETE ET SIGNATURES</b>	<b>A</b>

MARTIN Christine	
MARTIN Didier	
MASLOUHI Badiaâ	
MASSON Jean-Patrick	
MEKHANTAR Joël	
MENUT Gilbert	
MODDE Stéphanie	
MOREAU Patrick	
MOREL Jean-Philippe	
NOWOTNY François	
ORSOLA Patrick	
OUTHIER Chantal	
PERRIN-LOUVRIER Anne	
PIAN Jean-Yves	
PIOMBINO Corinne	
POPARD Colette	
PRIBETICH Pierre	
REVEL Elisabeth	
RICHARD Sandrine	
ROY Hélène	
ROZOY Charles	
RUET Guillaume	
SARTOR Dominique	
TENENBAUM Françoise	
THIEULEUX Damien	
TONOT Céline	
VANDRIESSE Catherine	
VERPILLOT Jean-Michel	
VOISIN-VAIRELLES Virginie	

<b>V – ARRETE ET SIGNATURES</b>	<b>V</b>
<b>ARRETE ET SIGNATURES</b>	<b>A</b>

ZIVKOVIC Sladana	
------------------	--

Certifié exécutoire par le Président (1), compte tenu de la transmission en préfecture, le , et de la publication le

A , le

(1) Indiquer « la présidente » ou « le président ».

(2) Indiquer la nature de l'assemblée délibérante : du conseil régional de ..., de la Collectivité territoriale unique de ..., de la métropole de ..., du Conseil syndical de ...

**METROPOLE « DIJON METROPOLE » / COMPTE ADMINISTRATIF 2018  
BUDGET PRINCIPAL ET BUDGETS ANNEXES  
ARRÊTÉ – SIGNATURE**

Présenté par le Président,  
à Dijon, fait le 27 juin 2019  
*François Jehan*  
Délibéré par le Conseil réuni en session  
à Dijon, fait le 27 juin 2019  
Les membres du Conseil,

Nombre de membres en exercice : 79  
Nombre de membres présents : 75  
Nombre de suffrages exprimés : 85  
VOTES :  
pour : 51  
contre : 11  
abstention : 23  
Date de convocation le 21 juin 2019

Ont voté	pour	contre	abstention	Ont voté	pour	contre	abstention
AKPINAR-ISTIQUAM Nuray	<i>[Signature]</i>			HERVIEU Catherine	<i>[Signature]</i>		
ALMEIDA José	<i>[Signature]</i>			HOUPERT Alain			
AVENA Lê-Chinh	<i>[Signature]</i>			JUBAN Danielle	<i>[Signature]</i>		
BAUDEMONT Patrick	<i>[Signature]</i>			KOENDERS Nathalie	<i>[Signature]</i>		
BEGIN-CLAUDET Dominique	<i>[Signature]</i>			LEGRAND Louis	<i>[Signature]</i>		
BEKHTAOUI Mohamed	<i>[Signature]</i>			LIEVREMONT Michèle	<i>[Signature]</i>		
BELLEVILLE Philippe				LUCISANO Florence	<i>[Signature]</i>		
BERTHIER Christophe	<i>[Signature]</i>			MAGLICA Georges	<i>[Signature]</i>		
BICHOT Emmanuel			<i>[Signature]</i>	MARIN Louise	<i>[Signature]</i>		
BORDAT Benoît	<i>[Signature]</i>			MARTIN Christine	<i>[Signature]</i>		
BOURGUIGNAT Laurent			<i>[Signature]</i>	MARTIN Didier	<i>[Signature]</i>		
BOURNY Nicolas	<i>[Signature]</i>			MASLOUHI Badiaâ	<i>[Signature]</i>		
BRUGNOT Yves-Marie				MASSON Jean-Patrick	<i>[Signature]</i>		
BRUYERE Hervé				MEKHANTAR Joël	<i>[Signature]</i>		
CAMBILLARD Noëlle				MENUT Gilbert	<i>[Signature]</i>		
CARRELET DE LOISY Jacques				MODDE Stéphanie	<i>[Signature]</i>		
CAVIN Édouard				MOREAU Patrick	<i>[Signature]</i>		
CHAMPION Lydie				MOREL Jean-Philippe			
CHAPUIS Patrick				NOWOTNY François			
CHARRET-GODARD Océane				ORSOLA Patrick	<i>[Signature]</i>		
DAL MOLIN Claudine	<i>[Signature]</i>			OUTHIER Chantal			<i>[Signature]</i>
DECOMBARD Jean-Claude	<i>[Signature]</i>			PERRIN-LOUVRIER Anne			
DESAUBLIAUX Frederika	<i>[Signature]</i>			PIAN Jean-Yves	<i>[Signature]</i>		
DESEILLE François	<i>[Signature]</i>			PIOMBINO Corinne	<i>[Signature]</i>		
DETANG Rémi	<i>[Signature]</i>			POPARD Colette	<i>[Signature]</i>		
DILLENSEGER Anne	<i>[Signature]</i>			PRIBETICH Pierre	<i>[Signature]</i>		
DODET Jean-François	<i>[Signature]</i>			REVEL Élisabeth	<i>[Signature]</i>		
DUBUET Jean				RICHARD Sandrine	<i>[Signature]</i>		
DUMONT Jean-Louis	<i>[Signature]</i>			ROY Hélène	<i>[Signature]</i>		
ESMONIN Jean				ROZOY Charles			
FALCONNET Thierry	<i>[Signature]</i>			RUET Guillaume			
FAVERJON Frédéric	<i>[Signature]</i>			SARTOR Dominique	<i>[Signature]</i>		
FOUCHERES Gaston				TENENBAUM Françoise	<i>[Signature]</i>		
GAUCHER Cyril				THIEULEUX Damien			
GIRARD Jean-Claude	<i>[Signature]</i>			TONOT Céline	<i>[Signature]</i>		
GRIMPRET Dominique	<i>[Signature]</i>			VANDRIESSE Catherine			<i>[Signature]</i>
GUENE Adrien			<i>[Signature]</i>	VERPILLOT Jean-Michel	<i>[Signature]</i>		
HAMEAU Denis	<i>[Signature]</i>			VOISIN-VAIRELLES Virginie			<i>[Signature]</i>
HÉLIE François	<i>[Signature]</i>			ZIVKOVIC Sladana			

## REPUBLIQUE FRANÇAISE

<b>Numéro SIRET</b> <b>24210041000032</b>	<b>COLLECTIVITE DE RATTACHEMENT</b> <b>Etat ou organisme d'état Dijon Métropole</b>
--	--

POSTE COMPTABLE DE : Trésorier Municipal

<b>SERVICE PUBLIC LOCAL</b>
-----------------------------

M. 4 (1)

<b>Compte administratif</b>
-----------------------------

BUDGET : DM-Bud 02 DPI et DASRI (2)

**ANNEE 2018**

(1) Compléter en fonction du service public local et du plan de comptes utilisé : M. 4, M. 41, M. 42, M. 43, M. 44 ou M. 49.

(2) Indiquer le budget concerné : budget principal ou libellé du budget annexe.



# Sommaire

## I - Informations générales

Modalités de vote du budget	4
-----------------------------	---

## II - Présentation générale du compte administratif

A1 - Vue d'ensemble - Exécution du budget et détail des restes à réaliser	5
A2 - Vue d'ensemble - Section d'exploitation - Chapitres	7
A3 - Vue d'ensemble - Section d'investissement - Chapitres	8
B1 - Balance générale du budget - Dépenses	10
B2 - Balance générale du budget - Recettes	11

## III - Vote du compte administratif

A1 - Section d'exploitation - Détail des dépenses	12
A2 - Section d'exploitation - Détail des recettes	14
B1 - Section d'investissement - Détail des dépenses	15
B2 - Section d'investissement - Détail des recettes	16
B3 - Opérations d'équipement - Détail des chapitres et articles	17

## IV - Annexes

### A - Eléments du bilan

A1.1 - Etat de la dette - Détail des crédits de trésorerie	Sans Objet
A1.2 - Etat de la dette - Répartition par nature de dette	18
A1.3 - Etat de la dette - Répartition des emprunts par structure de taux	Sans Objet
A1.4 - Etat de la dette - Typologie de la répartition de l'encours	22
A1.5 - Etat de la dette - Détail des opérations de couverture	Sans Objet
A1.6 - Etat de la dette - Remboursement anticipé d'un emprunt avec refinancement	Sans Objet
A1.7 - Etat de la dette - Emprunts renégociés au cours de l'année N	Sans Objet
A1.8 - Etat de la dette - Autres dettes	Sans Objet
A2 - Méthodes utilisées pour les amortissements	23
A3.1 - Etat des provisions et des dépréciations	Sans Objet
A3.2 - Etalement des provisions	Sans Objet
A4.1 - Equilibre des opérations financières - Dépenses	24
A4.2 - Equilibre des opérations financières - Recettes	25
A5.1.1 - Etat de ventilation des dépenses et recettes des services d'eau et d'assainissement - Exploitation (1)	Sans Objet
A5.1.2 - Etat de ventilation des dépenses et recettes des services d'eau et d'assainissement - Investissement (1)	Sans Objet
A5.2.1 - Etat de ventilation des dép. et rec. des services d'assainissement collectif et non collectif - Exploitation (1)	Sans Objet
A5.2.2 - Etat de ventilation des dép. et rec. des services d'assainissement collectif et non collectif - Investissement (1)	Sans Objet
A6 - Etat des charges transférées	Sans Objet
A7 - Détail des opérations pour le compte de tiers	Sans Objet
A8.1 - Variation du patrimoine (article R. 2313-3 du CGCT) - Entrées	26
A8.2 - Variation du patrimoine (article R. 2313-3 du CGCT) - Sorties	27
A8.3 - Opérations liées aux cessions	28
A9.1 - Variation du patrimoine (article L. 300-5 du code de l'urbanisme) - Entrées	Sans Objet
A9.2 - Variation du patrimoine (article L. 300-5 du code de l'urbanisme) - Sorties	Sans Objet
A10 - Etat des travaux en régie	Sans Objet

### B - Engagements hors bilan

B1.1 - Etat des emprunts garantis par la régie	Sans Objet
B1.2 - Calcul du ratio d'endettement relatif aux garanties d'emprunt	Sans Objet
B1.3 - Subventions versées dans le cadre du vote du budget	Sans Objet
B1.4 - Etat des contrats de crédit-bail	Sans Objet
B1.5 - Etat des contrats de partenariat public-privé	Sans Objet
B1.6 - Etat des autres engagements donnés	Sans Objet
B1.7 - Etat des engagements reçus	Sans Objet
B2.1 - Etat des autorisations de programme et des crédits de paiement afférents	Sans Objet
B2.2 - Etat des autorisations d'engagement et des crédits de paiement afférents	Sans Objet

### C - Autres éléments d'informations

C1.1 - Etat du personnel	29
C1.2 - Etat du personnel de la collectivité ou de l'établissement de rattachement employé par la régie	Sans Objet
C2 - Liste des organismes dans lesquels a été pris un engagement financier (2)	Sans Objet
C3 - Liste des services individualisés dans un budget annexe (3)	Sans Objet
C4 - Présentation agrégée du budget principal et des budgets annexes	Sans Objet

### D - Arrêté et signatures

D - Arrêté et signatures	31
--------------------------	----

(1) Ces états ne sont obligatoires que pour les régies rattachées à des communes et groupements de communes de moins de 3 000 habitants ayant décidé d'établir un budget unique pour leurs services de distribution d'eau potable et d'assainissement dans les conditions fixées par l'article L. 2224-6 du CGCT. Ils n'existent qu'en M49.

(2) Ces états ne sont obligatoires que pour les régies rattachées à des communes de 3 500 habitants et plus (art. L. 2313-1 du CGCT), à des groupements comprenant au moins une commune de 3 500 habitants et plus (art. L.5211-36 du CGCT, art L. 5711-1 CGCT) et à leurs établissements publics.

(3) Uniquement pour les services dotés de l'autonomie financière et de la personnalité morale.

Préciser, pour chaque annexe, si l'état est sans objet le cas échéant.

<b>I – INFORMATIONS GENERALES</b>	<b>I</b>
<b>MODALITES DE VOTE DU BUDGET</b>	

I – L'assemblée délibérante a voté le présent budget par nature :

- au niveau (1) du chapitre pour la section de fonctionnement ;
- au niveau (1) du chapitre pour la section d'investissement.
  - sans (2) les chapitres « opérations d'équipement » de l'état III B 3.

La liste des articles spécialisés sur lesquels l'ordonnateur ne peut procéder à des virements d'article à article est la suivante :

II – En l'absence de mention au paragraphe I ci-dessus, le budget est réputé voté par chapitre, et, en section d'investissement, sans chapitre de dépense « opération d'équipement ».

III – Les provisions sont (3) semi-budgétaires (pas d'inscriptions en recettes de la section d'investissement) .

(1) A compléter par « du chapitre » ou « de l'article ».

(2) Indiquer « avec » ou « sans » les chapitres opérations d'équipement.

(3) A compléter par un seul des deux choix suivants :

- semi-budgétaires (pas d'inscription en recette de la section d'investissement),
- budgétaires (délibération n° ..... du .....).

<b>II – PRESENTATION GENERALE DU COMPTE ADMINISTRATIF</b>	<b>II</b>
<b>VUE D'ENSEMBLE</b>	<b>A1</b>

**EXECUTION DU BUDGET**

		DEPENSES		RECETTES		SOLDE D'EXECUTION (1)	
REALISATIONS DE L'EXERCICE (mandats et titres)	Section d'exploitation	A	1 346 401,07	G	1 753 799,21	G-A	407 398,14
	Section d'investissement	B	253 213,05	H	364 584,30	H-B	111 371,25

		+		+	
REPORTS DE L'EXERCICE N-1	Report en section d'exploitation (002)	C	0,00 (si déficit)	I	832 080,51 (si excédent)
	Report en section d'investissement (001)	D	0,00 (si déficit)	J	579 298,76 (si excédent)

		=		=		SOLDE D'EXECUTION (1)	
<b>TOTAL (réalisations + reports)</b>		P= A+B+C+D	1 599 614,12	Q= G+H+I+J	3 529 762,78	=Q-P	1 930 148,66

RESTES A REALISER A REPORTER EN N+1 (2)	Section d'exploitation	E	0,00	K	0,00
	Section d'investissement	F	35 555,50	L	0,00
	<b>TOTAL des restes à réaliser à reporter en N+1</b>	= E+F	35 555,50	= K+L	0,00

		DEPENSES		RECETTES		SOLDE D'EXECUTION (1)	
RESULTAT CUMULE	Section d'exploitation	= A+C+E	1 346 401,07	= G+I+K	2 585 879,72	1 239 478,65	
	Section d'investissement	= B+D+F	288 768,55	= H+J+L	943 883,06	655 114,51	
	<b>TOTAL CUMULE</b>	= A+B+C+D+E+F	1 635 169,62	= G+H+I+J+K+L	3 529 762,78	1 894 593,16	

**DETAIL DES RESTES A REALISER**

Chap.	Libellé	Dépenses engagées non mandatées		Titres restant à émettre	
<b>TOTAL DE LA SECTION D'EXPLOITATION</b>		E	0,00	K	0,00
011	Charges à caractère général		0,00		
012	Charges de personnel, frais assimilés		0,00		
014	Atténuations de produits		0,00		
65	Autres charges de gestion courante		0,00		
66	Charges financières		0,00		
67	Charges exceptionnelles		0,00		
69	Impôts sur les bénéfiques et assimilés		0,00		
70	Ventes produits fabriqués, prestations				0,00
73	Produits issus de la fiscalité				0,00
74	Subventions d'exploitation				0,00
75	Autres produits de gestion courante				0,00
013	Atténuations de charges				0,00
76	Produits financiers				0,00
77	Produits exceptionnels				0,00
<b>TOTAL DE LA SECTION D'INVESTISSEMENT</b>		F	35 555,50	L	0,00
10	Dotations, fonds divers et réserves		0,00		0,00

Chap.	Libellé	Dépenses engagées non mandatées	Titres restant à émettre
13	Subventions d'investissement	0,00	0,00
16	Emprunts et dettes assimilées	0,00	0,00
18	Compte de liaison : affectat° (BA,régie) (6)	0,00	0,00
20	Immobilisations incorporelles	0,00	0,00
21	Immobilisations corporelles	5 833,78	0,00
22	Immobilisations reçues en affectation (5)	0,00	0,00
23	Immobilisations en cours	29 721,72	0,00
26	Participat° et créances rattachées	0,00	0,00
27	Autres immobilisations financières	0,00	0,00

(1) Indiquer le signe – si les dépenses sont supérieures aux recettes, et + si les recettes sont supérieures aux dépenses.

(2) Les restes à réaliser de la section d'exploitation correspondent en dépenses, aux dépenses engagées non mandatées et non rattachées telles qu'elles ressortent de la comptabilité des engagements et en recettes, aux recettes certaines n'ayant pas donné lieu à l'émission d'un titre et non rattachées (R. 2311-11 du CGCT).

Les restes à réaliser de la section d'investissement correspondent en dépenses, aux dépenses engagées non mandatées au 31/12 de l'exercice précédent telles qu'elles ressortent de la comptabilité des engagements et aux recettes certaines n'ayant pas donné lieu à l'émission d'un titre au 31/12 de l'exercice précédent (R. 2311-11 du CGCT).

(3) Le chapitre 45 doit être détaillé conformément au plan de comptes, tant en recettes qu'en dépenses.

<b>II – PRESENTATION GENERALE DU COMPTE ADMINISTRATIF</b>	<b>II</b>
<b>SECTION D'EXPLOITATION – CHAPITRES</b>	<b>A2</b>

**DEPENSES D'EXPLOITATION**

Chap.	Libellé	Crédits ouverts (BP+DM+RAR N-1)	Crédits employés (ou restant à employer)			Crédits annulés (1)
			Mandats émis	Charges rattachées	Restes à réaliser au 31/12	
011	Charges à caractère général	451 600,00	431 741,97	5 395,10	0,00	14 462,93
012	Charges de personnel, frais assimilés	505 100,00	504 345,83	0,00	0,00	754,17
014	Atténuations de produits	0,00	0,00	0,00	0,00	0,00
65	Autres charges de gestion courante	20 000,00	17 548,24	0,00	0,00	2 451,76
<b>Total des dépenses de gestion courante</b>		<b>976 700,00</b>	<b>953 636,04</b>	<b>5 395,10</b>	<b>0,00</b>	<b>17 668,86</b>
66	Charges financières	43 000,00	22 657,85	10 903,44	0,00	9 438,71
67	Charges exceptionnelles	1 000,00	24,34	0,00	0,00	975,66
68	Dotations aux provisions et dépréciat°(2)	0,00	0,00			0,00
69	Impôts sur les bénéfices et assimilés(3)	0,00	0,00	0,00	0,00	0,00
022	Dépenses imprévues	0,00				
<b>Total des dépenses réelles d'exploitation</b>		<b>1 020 700,00</b>	<b>976 318,23</b>	<b>16 298,54</b>	<b>0,00</b>	<b>28 083,23</b>
023	Virement à la section d'investissement (4)	779 015,51				
042	Opérat° ordre transfert entre sections (4)	354 200,00	353 784,30			415,70
043	Opérat° ordre intérieur de la section (uniquement en M44) (4)	0,00	0,00			0,00
<b>Total des dépenses d'ordre d'exploitation</b>		<b>1 133 215,51</b>	<b>353 784,30</b>			<b>779 431,21</b>
<b>TOTAL</b>		<b>2 153 915,51</b>	<b>1 330 102,53</b>	<b>16 298,54</b>	<b>0,00</b>	<b>807 514,44</b>
<b>Pour information</b>		<b>0,00</b>				
<b>D 002 Déficit d'exploitation reporté de N-1</b>						

**RECETTES D'EXPLOITATION**

Chap.	Libellé	Crédits ouverts (BP+DM+RAR N-1)	Crédits employés (ou restant à employer)			Crédits annulés
			Titres émis	Prod. rattachées	Restes à réaliser au 31/12	
013	Atténuations de charges	2 900,00	2 939,00	0,00	0,00	-39,00
70	Ventes produits fabriqués, prestations	1 290 000,00	1 729 739,27	0,00	0,00	-439 739,27
73	Produits issus de la fiscalité(5)	0,00	0,00	0,00	0,00	0,00
74	Subventions d'exploitation	0,00	0,00	0,00	0,00	0,00
75	Autres produits de gestion courante	28 935,00	18 286,75	2 550,00	0,00	8 098,25
<b>Total des recettes de gestion courante</b>		<b>1 321 835,00</b>	<b>1 750 965,02</b>	<b>2 550,00</b>	<b>0,00</b>	<b>-431 680,02</b>
76	Produits financiers	0,00	0,00	0,00	0,00	0,00
77	Produits exceptionnels	0,00	284,19	0,00	0,00	-284,19
78	Reprises sur provisions et dépréciations (2)	0,00	0,00			0,00
<b>Total des recettes réelles d'exploitation</b>		<b>1 321 835,00</b>	<b>1 751 249,21</b>	<b>2 550,00</b>	<b>0,00</b>	<b>-431 964,21</b>
042	Opérat° ordre transfert entre sections (4)	0,00	0,00			0,00
043	Opérat° ordre intérieur de la section (uniquement en M44) (4)	0,00	0,00			0,00
<b>Total des recettes d'ordre d'exploitation</b>		<b>0,00</b>	<b>0,00</b>			<b>0,00</b>
<b>TOTAL</b>		<b>1 321 835,00</b>	<b>1 751 249,21</b>	<b>2 550,00</b>	<b>0,00</b>	<b>-431 964,21</b>
<b>Pour information</b>		<b>832 080,51</b>				
<b>R 002 Excédent d'exploitation reporté de N-1</b>						

(1) Les crédits annulés correspondent aux crédits ouverts desquels il convient de soustraire les crédits employés.

(2) Si la régie applique le régime des provisions semi-budgétaires, ainsi que pour la dotation aux dépréciations des stocks de fournitures et de marchandises, des créances et des valeurs mobilières de placement, aux dépréciations des comptes de tiers et aux dépréciations des comptes financiers.

(3) Ce chapitre n'existe pas en M. 49.

(4) DE 023 = RI 021 ; DI 040 = RE 042 ; RI 040 = DE 042 ; DI 041 = RI 041 ; DE 043 = RE 043.

(5) Ce chapitre existe uniquement en M41, M43 et M44.

<b>II – PRESENTATION GENERALE DU COMPTE ADMINISTRATIF</b>	<b>II</b>
<b>SECTION D'INVESTISSEMENT – CHAPITRES</b>	<b>A3</b>

**DEPENSES D'INVESTISSEMENT**

Chap.	Libellé	Crédits ouverts (BP+DM+RAR N-1)	Mandats émis	Restes à réaliser au 31/12	Crédits annulés (1)
20	Immobilisations incorporelles	270 000,00	16 260,00	0,00	253 740,00
21	Immobilisations corporelles	265 000,00	6 116,19	5 833,78	253 050,03
22	Immobilisations reçues en affectation	0,00	0,00	0,00	0,00
23	Immobilisations en cours	997 514,27	40 902,82	29 721,72	926 889,73
	Total des opérations d'équipement	0,00	0,00	0,00	0,00
	<b>Total des dépenses d'équipement</b>	<b>1 532 514,27</b>	<b>63 279,01</b>	<b>35 555,50</b>	<b>1 433 679,76</b>
10	Dotations, fonds divers et réserves	0,00	0,00	0,00	0,00
13	Subventions d'investissement	0,00	0,00	0,00	0,00
16	Emprunts et dettes assimilées	180 000,00	179 134,04	0,00	865,96
18	Compte de liaison : affectat° (BA,régie) (3)	0,00	0,00	0,00	0,00
26	Participat° et créances rattachées	0,00	0,00	0,00	0,00
27	Autres immobilisations financières	0,00	0,00	0,00	0,00
020	Dépenses imprévues	0,00			
	<b>Total des dépenses financières</b>	<b>180 000,00</b>	<b>179 134,04</b>	<b>0,00</b>	<b>865,96</b>
45...	<b>Total des opérations pour compte de tiers (4)</b>	<b>0,00</b>	<b>0,00</b>	<b>0,00</b>	<b>0,00</b>
	<b>Total des dépenses réelles d'investissement</b>	<b>1 712 514,27</b>	<b>242 413,05</b>	<b>35 555,50</b>	<b>1 434 545,72</b>
040	Opérat° ordre transfert entre sections (2)	0,00	0,00		0,00
041	Opérations patrimoniales (2)	10 800,00	10 800,00		0,00
	<b>Total des dépenses d'ordre d'investissement</b>	<b>10 800,00</b>	<b>10 800,00</b>		<b>0,00</b>
	<b>TOTAL</b>	<b>1 723 314,27</b>	<b>253 213,05</b>	<b>35 555,50</b>	<b>1 434 545,72</b>
	<b>Pour information</b>	<b>0,00</b>			
	<b>D 001 Solde d'exécution négatif reporté de N-1</b>				

**RECETTES D'INVESTISSEMENT**

Chap.	Libellé	Crédits ouverts (BP+DM+RAR N-1)	Titres émis	Restes à réaliser au 31/12	Crédits annulés
13	Subventions d'investissement	0,00	0,00	0,00	0,00
16	Emprunts et dettes assimilées (hors 165)	0,00	0,00	0,00	0,00
20	Immobilisations incorporelles	0,00	0,00	0,00	0,00
21	Immobilisations corporelles	0,00	0,00	0,00	0,00
22	Immobilisations reçues en affectation	0,00	0,00	0,00	0,00
23	Immobilisations en cours	0,00	0,00	0,00	0,00
	<b>Total des recettes d'équipement</b>	<b>0,00</b>	<b>0,00</b>	<b>0,00</b>	<b>0,00</b>
10	Dotations, fonds divers et réserves	0,00	0,00	0,00	0,00
106	Réserves (5)	0,00	0,00	0,00	0,00
165	Dépôts et cautionnements reçus	0,00	0,00	0,00	0,00
18	Compte de liaison : affectat° (BA,régie)(3)	0,00	0,00	0,00	0,00
26	Participat° et créances rattachées	0,00	0,00	0,00	0,00
27	Autres immobilisations financières	0,00	0,00	0,00	0,00
	<b>Total des recettes financières</b>	<b>0,00</b>	<b>0,00</b>	<b>0,00</b>	<b>0,00</b>
45...	<b>Total des opérations pour le compte de tiers (4)</b>	<b>0,00</b>	<b>0,00</b>	<b>0,00</b>	<b>0,00</b>
	<b>Total des recettes réelles d'investissement</b>	<b>0,00</b>	<b>0,00</b>	<b>0,00</b>	<b>0,00</b>
021	Virement de la section d'exploitation (2)	779 015,51			
040	Opérat° ordre transfert entre sections (2)	354 200,00	353 784,30		415,70
041	Opérations patrimoniales (2)	10 800,00	10 800,00		0,00
	<b>Total des recettes d'ordre d'investissement</b>	<b>1 144 015,51</b>	<b>364 584,30</b>		<b>779 431,21</b>
	<b>TOTAL</b>	<b>1 144 015,51</b>	<b>364 584,30</b>	<b>0,00</b>	<b>779 431,21</b>
	<b>Pour information</b>	<b>579 298,76</b>			
	<b>R 001 Solde d'exécution positif reporté de N-1</b>				

- (1) Les crédits annulés correspondent aux crédits ouverts auxquels il convient de soustraire les crédits employés.
- (2) *DE 023 = RI 021 ; DI 040 = RE 042 ; RI 040 = DE 042 ; DI 041 = RI 041 ; DE 043 = RE 043.*
- (3) A servir uniquement, en dépense, lorsque la régie effectue une dotation initiale en espèces au profit d'un service public non personnalisé qu'elle crée et, en recettes, lorsque le service non personnalisé reçoit une dotation en espèces de la part de sa collectivité de rattachement.
- (4) Seul le total des opérations réelles pour compte de tiers figure sur cet état (voir le détail Annexe IV A7).
- (5) Le compte 106 n'est pas un chapitre mais un article du chapitre 10.



<b>II – PRESENTATION GENERALE DU COMPTE ADMINISTRATIF</b>	<b>II</b>
<b>BALANCE GENERALE DU BUDGET</b>	<b>B1</b>

**1 – MANDATS EMIS (y compris sur les restes à réaliser N-1)**

	EXPLOITATION	Opérations réelles (1)	Opérations d'ordre (2)	TOTAL
011	Charges à caractère général	437 137,07		437 137,07
012	Charges de personnel, frais assimilés	504 345,83		504 345,83
014	Atténuations de produits	0,00		0,00
60	<i>Achats et variation des stocks (3)</i>		0,00	0,00
65	Autres charges de gestion courante	17 548,24		17 548,24
66	Charges financières	33 561,29	0,00	33 561,29
67	Charges exceptionnelles	24,34	0,00	24,34
68	Dot. Amortist, dépréciat°, provisions	0,00	353 784,30	353 784,30
69	Impôts sur les bénéfiques et assimilés(4)	0,00		0,00
71	<i>Production stockée (ou déstockage) (3)</i>		0,00	0,00
	<b>Dépenses d'exploitation – Total</b>	<b>992 616,77</b>	<b>353 784,30</b>	<b>1 346 401,07</b>

+

<b>D 002 DEFICIT D'EXPLOITATION REPORTE DE N-1</b>	<b>0,00</b>
--	-------------

=

<b>TOTAL DES DEPENSES D'EXPLOITATION CUMULEES</b>	<b>1 346 401,07</b>
---	---------------------

	INVESTISSEMENT	Opérations réelles (1)	Opérations d'ordre (2)	TOTAL
10	Dotations, fonds divers et réserves	0,00	0,00	0,00
13	Subventions d'investissement	0,00	0,00	0,00
14	<i>Prov. Réglementées, amort. dérogatoires</i>		0,00	0,00
15	<i>Provisions pour risques et charges (5)</i>		0,00	0,00
16	Emprunts et dettes assimilées (sauf 1688 non budgétaire)	179 134,04	0,00	179 134,04
18	Compte de liaison : affectat° (BA,régie)	0,00		0,00
	Total des opérations d'équipement	0,00		0,00
20	Immobilisations incorporelles (6)	16 260,00	0,00	16 260,00
21	Immobilisations corporelles (6)	6 116,19	0,00	6 116,19
22	Immobilisations reçues en affectation (6)	0,00	0,00	0,00
23	Immobilisations en cours (6)	40 902,82	10 800,00	51 702,82
26	Participations et créances rattachées	0,00	0,00	0,00
27	Autres immobilisations financières	0,00	0,00	0,00
28	<i>Amortissement des immobilisations(reprises)</i>		0,00	0,00
29	<i>Dépréciation des immobilisations</i>		0,00	0,00
39	<i>Dépréciat° des stocks et en-cours</i>		0,00	0,00
45...	Total des opérations pour compte de tiers (7)	0,00	0,00	0,00
481	<i>Charges à répartir plusieurs exercices</i>		0,00	0,00
3...	Stocks	0,00	0,00	0,00
	<b>Dépenses d'investissement –Total</b>	<b>242 413,05</b>	<b>10 800,00</b>	<b>253 213,05</b>

+

<b>D 001 SOLDE D'EXECUTION NEGATIF REPORTE N-1</b>	<b>0,00</b>
--	-------------

=

<b>TOTAL DES DEPENSES D'INVESTISSEMENT CUMULEE</b>	<b>253 213,05</b>
--	-------------------

(1) Y compris les opérations relatives au rattachement des charges et des produits et les opérations d'ordre semi-budgétaires.

(2) Voir liste des opérations d'ordre.

(3) Permet de retracer les variations de stocks (sauf stocks de marchandises et de fournitures).

(4) Ce chapitre n'existe pas en M. 49.

(5) Si la régie applique le régime des provisions budgétaires.

(6) Hors chapitres « opérations d'équipement ».

(7) Seul le total des opérations pour compte de tiers figure sur cet état (voir le détail Annexe IV A7).

<b>II – PRESENTATION GENERALE DU COMPTE ADMINISTRATIF</b>	<b>II</b>
<b>BALANCE GENERALE DU BUDGET</b>	<b>B2</b>

**2 – Titres émis (y compris sur les restes à réaliser N-1)**

	EXPLOITATION	Opérations réelles (1)	Opérations d'ordre (2)	TOTAL
013	Atténuations de charges	2 939,00		2 939,00
60	Achats et variation des stocks (3)		0,00	0,00
70	Ventes produits fabriqués, prestations	1 729 739,27		1 729 739,27
71	Production stockée (ou déstockage)(3)		0,00	0,00
72	Production immobilisée		0,00	0,00
73	Produits issus de la fiscalité(7)	0,00		0,00
74	Subventions d'exploitation	0,00		0,00
75	Autres produits de gestion courante	20 836,75		20 836,75
76	Produits financiers	0,00	0,00	0,00
77	Produits exceptionnels	284,19	0,00	284,19
78	Reprise amort., dépréciat° et provisions	0,00	0,00	0,00
79	Transferts de charges		0,00	0,00
	<b>Recettes d'exploitation – Total</b>	<b>1 753 799,21</b>	<b>0,00</b>	<b>1 753 799,21</b>

+

<b>R 002 EXCEDENT D'EXPLOITATION REPORTE DE N-1</b>	<b>832 080,51</b>
---	-------------------

=

<b>TOTAL DES RECETTES D'EXPLOITATION CUMULEES</b>	<b>2 585 879,72</b>
---	---------------------

	INVESTISSEMENT	Opérations réelles (1)	Opérations d'ordre (2)	TOTAL
10	Dotations, fonds divers et réserves (sauf 106)	0,00	0,00	0,00
13	Subventions d'investissement	0,00	0,00	0,00
14	Prov. Réglementées, amort. dérogatoires		0,00	0,00
15	Provisions pour risques et charges (4)		0,00	0,00
16	Emprunts et dettes assimilées (sauf 1688 non budgétaire)	0,00	0,00	0,00
18	Comptes liaison : affectat° BA, régies	0,00		0,00
20	Immobilisations incorporelles(5)	0,00	10 800,00	10 800,00
21	Immobilisations corporelles(5)	0,00	0,00	0,00
22	Immobilisations reçues en affectation(5)	0,00	0,00	0,00
23	Immobilisations en cours(5)	0,00	0,00	0,00
26	Participations et créances rattachées	0,00	0,00	0,00
27	Autres immobilisations financières	0,00	0,00	0,00
28	Amortissement des immobilisations		353 784,30	353 784,30
29	Dépréciation des immobilisations (4)		0,00	0,00
39	Dépréciat° des stocks et en-cours (4)		0,00	0,00
45...	Opérations pour compte de tiers (6)	0,00	0,00	0,00
481			0,00	0,00
3...	Stocks	0,00	0,00	0,00
	<b>Recettes d'investissement – Total</b>	<b>0,00</b>	<b>364 584,30</b>	<b>364 584,30</b>

+

<b>R 001 SOLDE D'EXECUTION POSITIF REPORTE DE N-1</b>	<b>579 298,76</b>
---	-------------------

+

<b>AFFECTATION AUX COMPTES 106</b>	<b>0,00</b>
------------------------------------	-------------

=

<b>TOTAL DES RECETTES D'INVESTISSEMENT CUMULEES</b>	<b>943 883,06</b>
---	-------------------

(1) Y compris les opérations relatives au rattachement des charges et des produits et les opérations d'ordre semi-budgétaires.

(2) Voir liste des opérations d'ordre.

(3) Permet de retracer les variations de stocks (sauf stocks de marchandises et de fournitures).

(4) Si la régie applique le régime des provisions budgétaires.

(5) Hors chapitres « opérations d'équipement ».

(6) Seul le total des opérations pour compte de tiers figure sur cet état (voir le détail Annexe IV A7).

(7) Ce chapitre existe uniquement en M. 41, en M. 43 et en M. 44.

<b>III – VOTE DU COMPTE ADMINISTRATIF</b>	<b>III</b>
<b>SECTION D'EXPLOITATION – DETAIL DES DEPENSES</b>	<b>A1</b>

Chap/ art (1)	Libellé (1)	Crédits ouverts (BP+DM+RAR N-1)	Crédits employés (ou restant à employer)			Crédits annulés
			Mandats émis	Charges rattachées	Restes à réaliser au 31/12	
<b>011</b>	<b>Charges à caractère général (2) (3)</b>	<b>451 600,00</b>	<b>431 741,97</b>	<b>5 395,10</b>	<b>0,00</b>	<b>14 462,93</b>
6061	Fournitures non stockables (eau, énergie)	1 200,00	824,23	0,00	0,00	375,77
6063	Fournitures entretien et petit équipt	18 400,00	18 296,70	0,00	0,00	103,30
6064	Fournitures administratives	100,00	71,58	0,00	0,00	28,42
6066	Carburants	5 150,00	5 067,00	0,00	0,00	83,00
6068	Autres matières et fournitures	8 870,00	7 540,31	0,00	0,00	1 329,69
61521	Entretien, réparations bâtiments publics	15 850,00	15 840,54	0,00	0,00	9,46
6156	Maintenance	12 430,00	10 857,01	1 368,10	0,00	204,89
618	Divers	194 824,00	189 822,37	4 027,00	0,00	974,63
6228	Divers	1 876,90	1 796,51	0,00	0,00	80,39
6262	Frais de télécommunications	500,00	260,62	0,00	0,00	239,38
6287	Remboursements de frais	823,10	823,10	0,00	0,00	0,00
635111	Cotisat° Foncière des Entreprises	53 000,00	49 005,00	0,00	0,00	3 995,00
635112	Cotisat° Valeur Ajoutée Entreprises	9 500,00	8 688,00	0,00	0,00	812,00
63512	Taxes foncières	63 500,00	57 273,00	0,00	0,00	6 227,00
637	Autres impôts, taxes (autres organismes)	65 576,00	65 576,00	0,00	0,00	0,00
<b>012</b>	<b>Charges de personnel, frais assimilés</b>	<b>505 100,00</b>	<b>504 345,83</b>	<b>0,00</b>	<b>0,00</b>	<b>754,17</b>
6211	Personnel intérimaire	88 328,00	87 972,81	0,00	0,00	355,19
6215	Personnel affecté par CL de rattachement	88 578,00	88 466,89	0,00	0,00	111,11
6331	Versement de transport	3 405,00	3 405,00	0,00	0,00	0,00
6332	Cotisations versées au F.N.A.L.	849,00	849,00	0,00	0,00	0,00
6336	Cotisations CNFPT et CDGFPT	1 616,30	1 616,30	0,00	0,00	0,00
6338	Autres impôts, taxes sur rémunérations	512,00	512,00	0,00	0,00	0,00
6411	Salaires, appointements, commissions	170 257,02	170 256,54	0,00	0,00	0,48
6414	Indemnités et avantages divers	59 028,48	59 028,48	0,00	0,00	0,00
6415	Supplément familial	4 874,85	4 874,85	0,00	0,00	0,00
6451	Cotisations à l'U.R.S.S.A.F.	25 760,00	25 760,00	0,00	0,00	0,00
6452	Cotisations aux mutuelles	3 800,00	3 514,20	0,00	0,00	285,80
6453	Cotisations aux caisses de retraites	53 881,35	53 881,35	0,00	0,00	0,00
6458	Cotisat° autres organismes sociaux	681,00	681,00	0,00	0,00	0,00
6478	Autres charges sociales diverses	3 529,00	3 527,41	0,00	0,00	1,59
<b>014</b>	<b>Atténuations de produits (4)</b>	<b>0,00</b>	<b>0,00</b>	<b>0,00</b>	<b>0,00</b>	<b>0,00</b>
<b>65</b>	<b>Autres charges de gestion courante</b>	<b>20 000,00</b>	<b>17 548,24</b>	<b>0,00</b>	<b>0,00</b>	<b>2 451,76</b>
658	Charges diverses de gestion courante	20 000,00	17 548,24	0,00	0,00	2 451,76
<b>TOTAL DEPENSES DE GESTION DES SERVICES (a) = (011+012+014+65)</b>		<b>976 700,00</b>	<b>953 636,04</b>	<b>5 395,10</b>	<b>0,00</b>	<b>17 668,86</b>
<b>66</b>	<b>Charges financières (b) (5)</b>	<b>43 000,00</b>	<b>22 657,85</b>	<b>10 903,44</b>	<b>0,00</b>	<b>9 438,71</b>
66111	Intérêts réglés à l'échéance	43 000,00	36 328,46	0,00	0,00	6 671,54
66112	Intérêts - Rattachement des ICNE	0,00	-13 670,61	10 903,44	0,00	2 767,17
<b>67</b>	<b>Charges exceptionnelles (c)</b>	<b>1 000,00</b>	<b>24,34</b>	<b>0,00</b>	<b>0,00</b>	<b>975,66</b>
673	Titres annulés sur exercices antérieurs	1 000,00	24,34	0,00	0,00	975,66
<b>68</b>	<b>Dotations aux provisions et dépréciat° (d) (6)</b>	<b>0,00</b>	<b>0,00</b>			<b>0,00</b>
<b>69</b>	<b>Impôts sur les bénéfiques et assimilés (e) (7)</b>	<b>0,00</b>	<b>0,00</b>	<b>0,00</b>	<b>0,00</b>	<b>0,00</b>
<b>022</b>	<b>Dépenses imprévues (f)</b>	<b>0,00</b>				
<b>TOTAL DES DEPENSES REELLES = a+b+c+d+e+f</b>		<b>1 020 700,00</b>	<b>976 318,23</b>	<b>16 298,54</b>	<b>0,00</b>	<b>28 083,23</b>
<b>023</b>	<b>Virement à la section d'investissement</b>	<b>779 015,51</b>				
<b>042</b>	<b>Opérat° ordre transfert entre sections (8)(9)</b>	<b>354 200,00</b>	<b>353 784,30</b>			<b>415,70</b>
6811	Dot. amort. Immos incorp. et corporelles	354 200,00	353 784,30			415,70
<b>TOTAL DES PRELEVEMENTS AU PROFIT DE LA SECTION D'INVESTISSEMENT</b>		<b>1 133 215,51</b>	<b>353 784,30</b>			<b>779 431,21</b>
<b>043</b>	<b>Opérat° ordre intérieur de la section (10)</b>	<b>0,00</b>	<b>0,00</b>			<b>0,00</b>
<b>TOTAL DES DEPENSES D'ORDRE</b>		<b>1 133 215,51</b>	<b>353 784,30</b>			<b>779 431,21</b>

Chap/ art (1)	Libellé (1)	Crédits ouverts (BP+DM+RAR N-1)	Crédits employés (ou restant à employer)			Crédits annulés
			Mandats émis	Charges rattachées	Restes à réaliser au 31/12	
	<b>TOTAL DES DEPENSES D'EXPLOITATION DE L'EXERCICE (= Total des opérations réelles et d'ordre)</b>	2 153 915,51	1 330 102,53	16 298,54	0,00	807 514,44
	<b>Pour information D 002 Déficit d'exploitation reporté de N-1</b>	0,00				

**Détail du calcul des ICNE au compte 66112 (5)**

Montant des ICNE de l'exercice	10 903,44
- Montant des ICNE de l'exercice N-1	-13 670,61
= Différence ICNE N – ICNE N-1	-2 767,17

(1) Détailler les chapitres budgétaires par article conformément au plan de comptes utilisé par la régie.

(2) Le compte 621 est retracé au sein du chapitre 012.

(3) Le compte 634 est uniquement ouvert en M. 41.

(4) Le compte 739 est uniquement ouvert en M. 43 et en M. 44.

(5) Si le montant des ICNE de l'exercice est inférieur au montant de l'exercice N-1, le montant de l'article 66112 sera négatif.

(6) Si la régie applique le régime des provisions semi-budgétaires, ainsi que pour la dotation aux dépréciations des stocks de fournitures et de marchandises, des créances et des valeurs mobilières de placement, aux dépréciations des comptes de tiers et aux dépréciations des comptes financiers.

(7) Ce chapitre n'existe pas en M. 49.

(8) Cf. définitions du chapitre des opérations d'ordre, *DE 042 = RI 040*.

(9) Le compte 6815 peut figurer dans le détail du chapitre 042 si la régie applique le régime des provisions budgétaires.

(10) Chapitre destiné à retracer les opérations particulières telles que les opérations de stocks ou liées à la tenue d'un inventaire permanent simplifié.

<b>III – VOTE DU COMPTE ADMINISTRATIF</b>	<b>III</b>
<b>SECTION D'EXPLOITATION – DETAIL DES RECETTES</b>	<b>A2</b>

Chap/ art(1)	Libellé (1)	Crédits ouverts (BP+DM+RAR N-1)	Crédits employés (ou restant à employer)			Crédits annulés
			Titres émis	Produits rattachés	Restes à réaliser au 31/12	
013	<b>Atténuations de charges (2)</b>	2 900,00	2 939,00	0,00	0,00	-39,00
6459	Rembourst charges SS et prévoyance	2 900,00	2 939,00	0,00	0,00	-39,00
70	<b>Ventes produits fabriqués, prestations</b>	<b>1 290 000,00</b>	<b>1 729 739,27</b>	<b>0,00</b>	<b>0,00</b>	<b>-439 739,27</b>
706	Prestations de services	1 290 000,00	1 729 739,27	0,00	0,00	-439 739,27
73	<b>Produits issus de la fiscalité (3)</b>	<b>0,00</b>	<b>0,00</b>	<b>0,00</b>	<b>0,00</b>	<b>0,00</b>
74	Subventions d'exploitation	0,00	0,00	0,00	0,00	0,00
75	<b>Autres produits de gestion courante</b>	<b>28 935,00</b>	<b>18 286,75</b>	<b>2 550,00</b>	<b>0,00</b>	<b>8 098,25</b>
752	Revenus des immeubles	28 935,00	18 286,65	2 550,00	0,00	8 098,35
7588	Autres	0,00	0,10	0,00	0,00	-0,10
<b>TOTAL = RECETTES DE GESTION DES SERVICES (a) = 70+73+74+75+013</b>		<b>1 321 835,00</b>	<b>1 750 965,02</b>	<b>2 550,00</b>	<b>0,00</b>	<b>-431 680,02</b>
76	<b>Produits financiers (b)</b>	<b>0,00</b>	<b>0,00</b>	<b>0,00</b>	<b>0,00</b>	<b>0,00</b>
77	<b>Produits exceptionnels (c)</b>	<b>0,00</b>	<b>284,19</b>	<b>0,00</b>	<b>0,00</b>	<b>-284,19</b>
7714	Recouvrt créances admises en non valeur	0,00	284,19	0,00	0,00	-284,19
78	<b>Reprises sur provisions et dépréciations (d) (4)</b>	<b>0,00</b>	<b>0,00</b>			<b>0,00</b>
<b>TOTAL DES RECETTES REELLES =a+b+c+d</b>		<b>1 321 835,00</b>	<b>1 751 249,21</b>	<b>2 550,00</b>	<b>0,00</b>	<b>-431 964,21</b>
042	<i>Opérat° ordre transfert entre sections (6)</i>	<i>0,00</i>	<i>0,00</i>			<i>0,00</i>
043	<i>Opérat° ordre intérieur de la section (5)</i>	<i>0,00</i>	<i>0,00</i>			<i>0,00</i>
<b>TOTAL DES RECETTES D'ORDRE</b>		<b>0,00</b>	<b>0,00</b>			<b>0,00</b>
<b>TOTAL DES RECETTES D'EXPLOITATION DE L'EXERCICE (=Total des opérations réelles et d'ordre)</b>		<b>1 321 835,00</b>	<b>1 751 249,21</b>	<b>2 550,00</b>	<b>0,00</b>	<b>-431 964,21</b>
<b>Pour information R 002 Excédent d'exploitation reporté de N-1</b>		<b>832 080,51</b>				

**Détail du calcul des ICNE au compte 7622**

Montant des ICNE de l'exercice	0,00
- Montant des ICNE de l'exercice N-1	0,00
= Différence ICNE N – ICNE N-1	0,00

(1) Détailler les chapitres budgétaires par article conformément au plan de comptes utilisé par la régie.

(2) L'article 699 n'existe pas en M. 49.

(3) Ce chapitre existe uniquement en M. 41, M. 43 et M. 44.

(4) Si la régie applique le régime des provisions semi-budgétaires, ainsi que pour la dotation aux dépréciations des stocks de fournitures et de marchandises, des créances et des valeurs mobilières de placement, aux dépréciations des comptes de tiers et aux dépréciations des comptes financiers.

(5) Cf. Définitions du chapitre des opérations d'ordre, RE 042 = DI 040, RE 043=DE 043.

(6) Le compte 7815 peut figurer dans le détail du chapitre 042 si la régie a opté pour les provisions budgétaires.

<b>III – VOTE DU COMPTE ADMINISTRATIF</b>	<b>III</b>
<b>SECTION D'INVESTISSEMENT – DETAIL DES DEPENSES</b>	<b>B1</b>

Chap/ art (1)	Libellé (1)	Crédits ouverts (BP+DM+RAR N-1)	Mandats émis	Restes à réaliser au 31/12	Crédits annulés (2)
<b>20</b>	<b>Immobilisations incorporelles (hors opérations)</b>	<b>270 000,00</b>	<b>16 260,00</b>	<b>0,00</b>	<b>253 740,00</b>
2031	Frais d'études	270 000,00	16 260,00	0,00	253 740,00
<b>21</b>	<b>Immobilisations corporelles (hors opérations)</b>	<b>265 000,00</b>	<b>6 116,19</b>	<b>5 833,78</b>	<b>253 050,03</b>
2154	Matériel industriel	15 000,00	6 116,19	5 833,78	3 050,03
2188	Autres immobilisations corporelles	250 000,00	0,00	0,00	250 000,00
<b>22</b>	<b>Immobilisations reçues en affectation (hors opérations)</b>	<b>0,00</b>	<b>0,00</b>	<b>0,00</b>	<b>0,00</b>
<b>23</b>	<b>Immobilisations en cours (hors opérations)</b>	<b>997 514,27</b>	<b>40 902,82</b>	<b>29 721,72</b>	<b>926 889,73</b>
2312	Terrains	966 417,27	29 018,82	11 000,00	926 398,45
2315	Installat°, matériel et outillage techni	31 097,00	11 884,00	18 721,72	491,28
<b>Total des dépenses d'équipement</b>		<b>1 532 514,27</b>	<b>63 279,01</b>	<b>35 555,50</b>	<b>1 433 679,76</b>
<b>10</b>	<b>Dotations, fonds divers et réserves</b>	<b>0,00</b>	<b>0,00</b>	<b>0,00</b>	<b>0,00</b>
<b>13</b>	<b>Subventions d'investissement</b>	<b>0,00</b>	<b>0,00</b>	<b>0,00</b>	<b>0,00</b>
<b>16</b>	<b>Emprunts et dettes assimilées</b>	<b>180 000,00</b>	<b>179 134,04</b>	<b>0,00</b>	<b>865,96</b>
1641	Emprunts en euros	180 000,00	179 134,04	0,00	865,96
<b>18</b>	<b>Compte de liaison : affectat° (BA,régie)</b>	<b>0,00</b>	<b>0,00</b>	<b>0,00</b>	<b>0,00</b>
<b>26</b>	<b>Participat° et créances rattachées</b>	<b>0,00</b>	<b>0,00</b>	<b>0,00</b>	<b>0,00</b>
<b>27</b>	<b>Autres immobilisations financières</b>	<b>0,00</b>	<b>0,00</b>	<b>0,00</b>	<b>0,00</b>
<b>020</b>	<b>Dépenses imprévues</b>	<b>0,00</b>			
<b>Total des dépenses financières</b>		<b>180 000,00</b>	<b>179 134,04</b>	<b>0,00</b>	<b>865,96</b>
<b>Total des dépenses d'opérations pour compte de tiers</b>		<b>0,00</b>	<b>0,00</b>	<b>0,00</b>	<b>0,00</b>
<b>TOTAL DEPENSES REELLES</b>		<b>1 712 514,27</b>	<b>242 413,05</b>	<b>35 555,50</b>	<b>1 434 545,72</b>
<b>040</b>	<b>Opérat° ordre transfert entre sections (5)</b>	<b>0,00</b>	<b>0,00</b>		<b>0,00</b>
	<i>Reprises sur autofinancement antérieur(6)</i>	<i>0,00</i>	<i>0,00</i>		<i>0,00</i>
	<i>Charges transférées</i>	<i>0,00</i>	<i>0,00</i>		<i>0,00</i>
<b>041</b>	<b>Opérations patrimoniales (7)</b>	<b>10 800,00</b>	<b>10 800,00</b>		<b>0,00</b>
2312	Terrains	10 800,00	10 800,00		0,00
<b>TOTAL DEPENSES D'ORDRE</b>		<b>10 800,00</b>	<b>10 800,00</b>		<b>0,00</b>
<b>TOTAL DES DEPENSES D'INVESTISSEMENT DE L'EXERCICE (= Total des dépenses réelles et d'ordre)</b>		<b>1 723 314,27</b>	<b>253 213,05</b>	<b>35 555,50</b>	<b>1 434 545,72</b>
<b>Pour information D 001 Solde d'exécution négatif reporté de N-1</b>		<b>0,00</b>			

(1) Détailler les chapitres budgétaires par article conformément au plan de comptes utilisé par la régie.

(2) Les crédits annulés correspondent aux crédits ouverts auxquels il convient de soustraire les mandats émis et les restes à réaliser au 31/12.

(3) Voir état III B3 pour le détail des opérations d'équipement.

(4) Voir annexe IV A7 pour le détail des opérations pour compte de tiers.

(5) Cf. définitions du chapitre des opérations d'ordre, *DI 040 = RE 042*.

(6) Les comptes 15.2 peuvent figurer dans le détail des reprises sur autofinancement antérieur si la régie applique le régime des provisions budgétaires.

(7) Cf. définitions du chapitre des opérations d'ordre, *DI 041 = RI 041*.

<b>III – VOTE DU COMPTE ADMINISTRATIF</b>	<b>III</b>
<b>SECTION D'INVESTISSEMENT – DETAIL DES RECETTES</b>	<b>B2</b>

Chap/ art (1)	Libellé (1)	Crédits ouverts (BP+DM+RAR N-1)	Titres émis	Restes à réaliser au 31/12	Crédits annulés (2)
13	Subventions d'investissement	0,00	0,00	0,00	0,00
16	Emprunts et dettes assimilées(hors 165)	0,00	0,00	0,00	0,00
20	Immobilisations incorporelles	0,00	0,00	0,00	0,00
21	Immobilisations corporelles	0,00	0,00	0,00	0,00
22	Immobilisations reçues en affectation	0,00	0,00	0,00	0,00
23	Immobilisations en cours	0,00	0,00	0,00	0,00
<b>Total des recettes d'équipement</b>		<b>0,00</b>	<b>0,00</b>	<b>0,00</b>	<b>0,00</b>
10	Dotations, fonds divers et réserves	0,00	0,00	0,00	0,00
165	Dépôts et cautionnements reçus	0,00	0,00	0,00	0,00
18	Compte de liaison : affectat° (BA,régie)	0,00	0,00	0,00	0,00
26	Participat° et créances rattachées	0,00	0,00	0,00	0,00
27	Autres immobilisations financières	0,00	0,00	0,00	0,00
<b>Total des recettes financières</b>		<b>0,00</b>	<b>0,00</b>	<b>0,00</b>	<b>0,00</b>
<b>Total des recettes d'opérations pour compte de tiers</b>		<b>0,00</b>	<b>0,00</b>	<b>0,00</b>	<b>0,00</b>
<b>TOTAL DES RECETTES REELLES</b>		<b>0,00</b>	<b>0,00</b>	<b>0,00</b>	<b>0,00</b>
021	Virement de la section d'exploitation	779 015,51			
040	Opérat° ordre transfert entre sections (4)(5)	354 200,00	353 784,30		415,70
28031	Frais d'études	1 600,00	1 550,00		50,00
28121	Aménagement Terrains nus	28 250,00	28 124,00		126,00
28151	Installations complexes spécialisées	302 600,00	302 566,00		34,00
28154	Matériel industriel	18 250,00	18 186,30		63,70
28182	Matériel de transport	1 100,00	1 084,00		16,00
28183	Matériel de bureau et informatique	1 700,00	1 648,00		52,00
28184	Mobilier	700,00	626,00		74,00
<b>TOTAL DES PRELEVEMENTS PROVENANT DE LA SECTION D'EXPLOITATION</b>		<b>1 133 215,51</b>	<b>353 784,30</b>		<b>779 431,21</b>
041	Opérations patrimoniales (6)	10 800,00	10 800,00		0,00
2031	Frais d'études	10 800,00	10 800,00		0,00
<b>TOTAL DES RECETTES D'ORDRE</b>		<b>1 144 015,51</b>	<b>364 584,30</b>		<b>779 431,21</b>
<b>TOTAL DES RECETTES D'INVESTISSEMENT DE L'EXERCICE (= Total des recettes réelles et d'ordre)</b>		<b>1 144 015,51</b>	<b>364 584,30</b>	<b>0,00</b>	<b>779 431,21</b>
<b>Pour information</b>		<b>579 298,76</b>			
<b>R 001 Solde d'exécution positif reporté de N-1</b>					

(1) Détailler les chapitres budgétaires par article conformément au plan de comptes utilisé par la régie.

(2) Les crédits annulés correspondent aux crédits ouverts auxquels il convient de soustraire les mandats émis et les restes à réaliser au 31/12.

(3) Voir annexe IV A7 pour le détail des opérations pour compte de tiers.

(4) Cf. définitions du chapitre des opérations d'ordre, DI 040 = RE 042.

(5) Les comptes 15..2 peuvent figurer dans le détail du chapitre 040 si la régie applique le régime des provisions budgétaires.

(6) Cf. définitions du chapitre des opérations d'ordre, DI 041 = RI 041.

<b>III – VOTE DU COMPTE ADMINISTRATIF</b>	<b>III</b>
<b>DETAIL DES CHAPITRES D'OPERATION D'EQUIPEMENT</b>	<b>B3</b>

Cet état ne contient pas d'information.



<b>IV – ANNEXES</b>	<b>IV</b>
<b>ELEMENTS DU BILAN – ETAT DE LA DETTE – REPARTITION PAR NATURE DE DETTE</b>	<b>A1.2</b>

**A1.2 – REPARTITION PAR NATURE DE DETTE (hors 16449 et 166)**

Nature (Pour chaque ligne, indiquer le numéro de contrat)	Emprunts et dettes à l'origine du contrat													
	Organisme prêteur ou chef de file	Date de signature	Date d'émission ou date de mobilisation (1)	Date du premier remboursement	Nominal (2)	Type de taux d'intérêt (3)	Index (4)	Taux initial		Devise	Périodicité des remboursements (6)	Profil d'amortissement (7)	Possibilité de remboursement anticipé O/N	Catégorie d'emprunt (8)
								Niveau de taux (5)	Taux actuariel					
<b>163 Emprunts obligataires (Total)</b>					0,00									
<b>164 Emprunts auprès d'établissement de crédit (Total)</b>					0,00									
1641 Emprunts en euros (total)					0,00									
1643 Emprunts en devises (total)					0,00									
16441 Emprunts assortis d'une option de tirage sur ligne de trésorerie (total)					0,00									
<b>165 Dépôts et cautionnements reçus (Total)</b>					0,00									
<b>167 Emprunts et dettes assortis de conditions particulières (Total)</b>					0,00									
1675 Dettes pour METP et PPP (total)					0,00									
1678 Autres emprunts et dettes (total)					0,00									
<b>168 Emprunts et dettes assimilés (Total)</b>					0,00									
1681 Autres emprunts (total)					0,00									
1682 Bons à moyen terme négociables (total)					0,00									
1687 Autres dettes (total)					0,00									
<b>Total général</b>					<b>0,00</b>									

- (1) Si un emprunt donne lieu à plusieurs mobilisations, indiquer la date de la première mobilisation.
- (2) Nominal : montant emprunté à l'origine.
- (3) Type de taux d'intérêt : F : fixe ; V : variable simple ; C : complexe (c'est-à-dire un taux variable qui n'est pas seulement défini comme la simple addition d'un taux usuel de référence et d'une marge exprimée en point de pourcentage).
- (4) Mentionner le ou les types d'index (ex : Euribor 3 mois).
- (5) Indiquer le niveau de taux à l'origine du contrat.
- (6) Indiquer la périodicité des remboursements : A : annuelle ; M : mensuelle, B : bimestrielle, S : semestrielle, T : trimestrielle, X autre.
- (7) Indiquer C pour amortissement constant, P pour amortissement progressif, F pour *in fine*, X pour autres à préciser.
- (8) Catégorie d'emprunt à l'origine. Exemple A-1 (cf. la classification des emprunts suivant la typologie de la circulaire IOCB1015077C du 25 juin 2010 sur les produits financiers offerts aux collectivités territoriales).

<b>IV – ANNEXES</b>	<b>IV</b>
<b>ELEMENTS DU BILAN – ETAT DE LA DETTE – REPARTITION PAR NATURE DE DETTE</b>	<b>A1.2</b>

**A1.2 – REPARTITION PAR NATURE DE DETTE (hors 16449 et 166) (suite)**

Nature (Pour chaque ligne, indiquer le numéro de contrat)	Emprunts et dettes au 31/12/N											
	Couverture ? O/N (10)	Montant couvert	Catégorie d'emprunt après couverture éventuelle (11)	Capital restant dû au 31/12/N	Durée résiduelle (en années)	Taux d'intérêt			Annuité de l'exercice			ICNE de l'exercice
						Type de taux (12)	Index (13)	Niveau de taux d'intérêt au 31/12/N (14)	Capital	Charges d'intérêt (15)	Intérêts perçus (le cas échéant) (16)	
<b>163 Emprunts obligataires (Total)</b>		0,00		0,00					0,00	0,00	0,00	0,00
<b>164 Emprunts auprès d'établissement de crédit (Total)</b>		0,00		0,00					0,00	0,00	0,00	0,00
1641 Emprunts en euros (total)		0,00		0,00					0,00	0,00	0,00	0,00
1643 Emprunts en devises (total)		0,00		0,00					0,00	0,00	0,00	0,00
16441 Emprunts assortis d'une option de tirage sur ligne de trésorerie (total) (9)		0,00		0,00					0,00	0,00	0,00	0,00
<b>165 Dépôts et cautionnements reçus (Total)</b>		0,00		0,00					0,00	0,00	0,00	0,00
<b>167 Emprunts et dettes assortis de conditions particulières (Total)</b>		0,00		0,00					0,00	0,00	0,00	0,00
1675 Dettes pour METP et PPP (total)		0,00		0,00					0,00	0,00	0,00	0,00
1678 Autres emprunts et dettes (total)		0,00		0,00					0,00	0,00	0,00	0,00
<b>168 Emprunts et dettes assimilés (Total)</b>		0,00		0,00					0,00	0,00	0,00	0,00
1681 Autres emprunts (total)		0,00		0,00					0,00	0,00	0,00	0,00
1682 Bons à moyen terme négociables (total)		0,00		0,00					0,00	0,00	0,00	0,00
1687 Autres dettes (total)		0,00		0,00					0,00	0,00	0,00	0,00
<b>Total général</b>		<b>0,00</b>		<b>0,00</b>					<b>0,00</b>	<b>0,00</b>	<b>0,00</b>	<b>0,00</b>

(9) S'agissant des emprunts assortis d'une ligne de trésorerie, il faut faire ressortir le remboursement du capital de la dette prévue pour l'exercice correspondant au véritable endettement.

(10) Si l'emprunt est soumis à couverture, il convient de compléter le tableau « détail des opérations de couverture ».

(11) Catégorie d'emprunt. Exemple A-1 (cf. la classification des emprunts suivant la typologie de la circulaire IOCB1015077C du 25 juin 2010 sur les produits financiers offerts aux collectivités territoriales).

(12) Type de taux d'intérêt après opérations de couverture : F : fixe ; V : variable simple ; C : complexe (c'est-à-dire un taux variable qui n'est pas seulement défini comme la simple addition d'un taux usuel de référence et d'une marge exprimée en point de pourcentage).

(13) Mentionner l'index en cours au 31/12/N après opérations de couverture.

(14) Taux après opérations de couverture éventuelles. Pour les emprunts à taux variable, indiquer le niveau moyen du taux constaté sur l'année.

(15) Il s'agit des intérêts dus au titre du contrat initial et comptabilisés à l'article 66111 « Intérêts réglés à l'échéance » (intérêts décaissés) et intérêts éventuels dus au titre du contrat d'échange éventuel et comptabilisés à l'article 668.

(16) Indiquer les intérêts éventuellement reçus au titre du contrat d'échange éventuel et comptabilisés au 768.

<b>IV – ANNEXES</b>	<b>IV</b>
<b>ELEMENTS DU BILAN – ETAT DE LA DETTE – TYPOLOGIE DE LA REPARTITION DE L'ENCOURS</b>	<b>A1.4</b>

**A1.4 – TYPOLOGIE DE LA REPARTITION DE L'ENCOURS (1)**

Indices sous-jacents		(1) Indices zone euro	(2) Indices inflation française ou zone euro ou écart entre ces indices	(3) Ecart d'indices zone euro	(4) Indices hors zone euro et écarts d'indices dont l'un est un indice hors zone euro	(5) Ecart d'indices hors zone euro	(6) Autres indices
<b>Structure</b>							
<b>(A) Taux fixe simple. Taux variable simple. Echange de taux fixe contre taux variable ou inversement. Echange de taux structuré contre taux variable ou taux fixe (sens unique). Taux variable simple plafonné (cap) ou encadré (tunnel)</b>	Nombre de produits	0	0	0	0	0	
	% de l'encours	0,00	0,00	0,00	0,00	0,00	
	Montant en euros	0,00	0,00	0,00	0,00	0,00	
<b>(B) Barrière simple. Pas d'effet de levier</b>	Nombre de produits	0	0	0	0	0	
	% de l'encours	0,00	0,00	0,00	0,00	0,00	
	Montant en euros	0,00	0,00	0,00	0,00	0,00	
<b>(C) Option d'échange (swaption)</b>	Nombre de produits	0	0	0	0	0	
	% de l'encours	0,00	0,00	0,00	0,00	0,00	
	Montant en euros	0,00	0,00	0,00	0,00	0,00	
<b>(D) Multiplicateur jusqu'à 3 ; multiplicateur jusqu'à 5 capé</b>	Nombre de produits	0	0	0	0	0	
	% de l'encours	0,00	0,00	0,00	0,00	0,00	
	Montant en euros	0,00	0,00	0,00	0,00	0,00	
<b>(E) Multiplicateur jusqu'à 5</b>	Nombre de produits	0	0	0	0	0	
	% de l'encours	0,00	0,00	0,00	0,00	0,00	
	Montant en euros	0,00	0,00	0,00	0,00	0,00	
<b>(F) Autres types de structures</b>	Nombre de produits						0
	% de l'encours						0,00
	Montant en euros						0,00

(1) Cette annexe retrace le stock de dette au 31/12/N après opérations de couverture éventuelles.

<b>IV – ANNEXES</b>	<b>IV</b>
<b>ELEMENTS DU BILAN METHODES UTILISEES POUR LES AMORTISSEMENTS</b>	<b>A2</b>

**A2 – AMORTISSEMENTS – METHODES UTILISEES**

<b>CHOIX DE L'ASSEMBLEE DELIBERANTE</b>	<b>Délibération du</b>
<b>Biens de faible valeur</b> Seuil unitaire en deçà duquel les immobilisations de peu de valeur s'amortissent sur un an (article R. 2321-1 du CGCT) : 0.00 €	0.00

<b>IV – ANNEXES</b>	<b>IV</b>
<b>ELEMENTS DU BILAN EQUILIBRE DES OPERATIONS FINANCIERES – DEPENSES</b>	<b>A4.1</b>

**DEPENSES A COUVRIR PAR DES RESSOURCES PROPRES**

Art. (1)	Libellé (1)	Crédits de l'exercice (BP + BS + DM + RAR N-1)	Réalizations
<b>DEPENSES TOTALES A COUVRIR PAR DES RESSOURCES PROPRES =A + B</b>		<b>180 000,00</b>	<b>179 134,04</b>
<b>16 Emprunts et dettes assimilées (A)</b>		<b>180 000,00</b>	<b>179 134,04</b>
1631	Emprunts obligataires	0,00	0,00
1641	Emprunts en euros	180 000,00	179 134,04
1643	Emprunts en devises	0,00	0,00
16441	Opérat° afférentes à l'emprunt	0,00	0,00
1678	Autres emprunts et dettes	0,00	0,00
1681	Autres emprunts	0,00	0,00
1682	Bons à moyen terme négociables	0,00	0,00
1687	Autres dettes	0,00	0,00
<b>Dépenses et transferts à déduire des ressources propres (B)</b>		<b>0,00</b>	<b>0,00</b>
10...	<i>Reprise de dotations, fonds divers et réserves</i>		
10...	Reversement de dotations, fonds divers et réserves		
139	<i>Subv. invest. transférées cpte résultat</i>	0,00	0,00
020	Dépenses imprévues	0,00	0,00

	Op. de l'exercice I	Restes à réaliser en dépenses au 31/12	Solde d'exécution D001 de l'exercice précédent (N-1)	TOTAL II
<b>Dépenses à couvrir par des ressources propres</b>	<b>179 134,04</b>	<b>35 555,50</b>	<b>0,00</b>	<b>214 689,54</b>

(1) Détailler les chapitres budgétaires par article conformément au plan de comptes.

<b>IV – ANNEXES</b>	<b>IV</b>
<b>ELEMENTS DU BILAN EQUILIBRE DES OPERATIONS FINANCIERES – RECETTES</b>	<b>A4.2</b>

**RESSOURCES PROPRES**

Art. (1)	Libellé (1)	Crédits de l'exercice (BP + BS + DM + RAR N-1)	Réalisations
<b>RECETTES (RESSOURCES PROPRES) = a + b</b>		<b>1 133 215,51</b>	<b>III 353 784,30</b>
<b>Ressources propres externes de l'année (a)</b>		<b>0,00</b>	<b>0,00</b>
10222	FCTVA	0,00	0,00
10228	Autres fonds globalisés	0,00	0,00
26...	Participations et créances rattachées		
27...	Autres immobilisations financières		
<b>Ressources propres internes de l'année (b) (2)</b>		<b>1 133 215,51</b>	<b>353 784,30</b>
15...	Provisions pour risques et charges		
169	Primes de remboursement des obligations	0,00	0,00
26...	Participations et créances rattachées		
27...	Autres immobilisations financières		
28...	Amortissement des immobilisations		
28031	Frais d'études	1 600,00	1 550,00
28121	Aménagement Terrains nus	28 250,00	28 124,00
28151	Installations complexes spécialisées	302 600,00	302 566,00
28154	Matériel industriel	18 250,00	18 186,30
28182	Matériel de transport	1 100,00	1 084,00
28183	Matériel de bureau et informatique	1 700,00	1 648,00
28184	Mobilier	700,00	626,00
29...	Dépréciation des immobilisations		
39...	Dépréciat° des stocks et en-cours		
481...	Charges à répartir plusieurs exercices		
021	Virement de la section d'exploitation	779 015,51	0,00

	Opérations de l'exercice III	Restes à réaliser en recettes au 31/12	Solde d'exécution R001 de l'exercice précédent	Affectation R106 de l'exercice précédent	TOTAL IV
<b>Total ressources propres disponibles</b>	<b>353 784,30</b>	<b>0,00</b>	<b>579 298,76</b>	<b>0,00</b>	<b>933 083,06</b>

	Montant	
<b>Dépenses à couvrir par des ressources propres</b>	II	<b>214 689,54</b>
<b>Ressources propres disponibles</b>	IV	<b>933 083,06</b>
<b>Solde</b>	<b>V = IV – II (3)</b>	<b>718 393,52</b>

(1) Les comptes 15, 169, 26, 27, 28, 29, 39 et 481 sont à détailler conformément au plan de comptes.

(2) Les comptes 15, 29 et 39 sont présentés uniquement si la commune ou l'établissement applique le régime des provisions budgétaires.

(3) Indiquer le signe algébrique.



<b>IV – ANNEXES</b>	<b>IV</b>
<b>ELEMENTS DU BILAN</b> <b>VARIATION DU PATRIMOINE (article R. 2313-3 du CGCT) – ENTREES</b>	<b>A8.1</b>

**A8.1 – ETAT DES ENTREES D'IMMOBILISATIONS**

Modalités et date d'acquisition	Désignation du bien	Valeur d'acquisition (coût historique)	Cumul des amortissements	Durée de l'amortissement
Acquisitions à titre onéreux				
Acquisitions à titre gratuit				
Mise à disposition				
Affectation				
Mises en concession ou affermage				
Divers				
<b>TOTAL GENERAL</b>		<b>0,00</b>	<b>0,00</b>	

<b>IV – ANNEXES</b>	<b>IV</b>
<b>ELEMENTS DU BILAN VARIATION DU PATRIMOINE (article R. 2313-3 du CGCT) – SORTIES</b>	<b>A8.2</b>

**A8.2 – ETAT DES SORTIES DES BIENS D'IMMOBILISATIONS**

Modalités et date de sortie	Désignation du bien	Valeur d'acquisition (coût historique)	Durée de l'amort.	Cumul des amort. antérieurs	Valeur nette comptable au jour de la cession	Prix de cession	Plus ou moins values
Cessions à titre onéreux							
Cessions à titre gratuit							
Mise à disposition							
Affectation							
Mises en concession ou affermage							
Mise à la réforme							
Divers							
<b>TOTAL GENERAL</b>		<b>0,00</b>					<b>0,00</b>

<b>IV – ANNEXES</b>	<b>IV</b>
<b>ELEMENTS DU BILAN OPERATIONS LIEES AUX CESSIONS</b>	<b>A8.3</b>

**A8.3 –OPERATIONS LIEES AUX CESSIONS**

<b>Produit des cessions</b>		<b>Réalisations</b>
Compte 775	Produits des cessions d'éléments d'actif	0,00
Compte 675	Valeurs comptables des éléments d'actif cédés	0,00

<b>IV – ANNEXES</b>	<b>IV</b>
<b>AUTRES ELEMENTS D'INFORMATIONS – ETAT DU PERSONNEL AU 31/12/N</b>	<b>C1.1</b>

## C1.1 – ETAT DU PERSONNEL AU 31/12/N

GRADES OU EMPLOIS (1)	CATEGORIES (2)	EMPLOIS BUDGETAIRES (3)			EFFECTIFS POURVUS SUR EMPLOIS BUDGETAIRES EN ETPT (4)		
		EMPLOIS PERMANENTS À TEMPS COMPLET	EMPLOIS PERMANENTS À TEMPS NON COMPLET	TOTAL	AGENTS TITULAIRES	AGENTS NON TITULAIRES	TOTAL
<b>EMPLOIS FONCTIONNELS (a)</b>		0,00	0,00	0,00	0,00	0,00	0,00
Directeur général des services		0,00	0,00	0,00	0,00	0,00	0,00
Directeur général adjoint des services		0,00	0,00	0,00	0,00	0,00	0,00
Directeur général des services techniques		0,00	0,00	0,00	0,00	0,00	0,00
Emplois créés au titre de l'article 6-1 de la loi n° 84-53		0,00	0,00	0,00	0,00	0,00	0,00
<b>FILIERE ADMINISTRATIVE (b)</b>		0,00	0,00	0,00	0,00	0,00	0,00
<b>FILIERE TECHNIQUE (c)</b>		0,00	0,00	0,00	0,00	0,00	0,00
<b>FILIERE SOCIALE (d)</b>		0,00	0,00	0,00	0,00	0,00	0,00
<b>FILIERE MEDICO-SOCIALE(e)</b>		0,00	0,00	0,00	0,00	0,00	0,00
<b>FILIERE MEDICO-TECHNIQUE (f)</b>		0,00	0,00	0,00	0,00	0,00	0,00
<b>FILIERE SPORTIVE (g)</b>		0,00	0,00	0,00	0,00	0,00	0,00
<b>FILIERE CULTURELLE (h)</b>		0,00	0,00	0,00	0,00	0,00	0,00
<b>FILIERE ANIMATION (i)</b>		0,00	0,00	0,00	0,00	0,00	0,00
<b>FILIERE POLICE (j)</b>		0,00	0,00	0,00	0,00	0,00	0,00
<b>EMPLOIS NON CITES (k) (5)</b>		0,00	0,00	0,00	0,00	0,00	0,00
<b>TOTAL GENERAL (b + c + d + e + f + g + h + i + j + k)</b>		0,00	0,00	0,00	0,00	0,00	0,00

(1) Les grades ou emplois sont désignés conformément à la circulaire n° NOR : INTB9500102C du 23 mars 1995. Les emplois fonctionnels sont également comptabilisés dans leur filière d'origine.

(2) Catégories : A, B ou C.

(3) Emplois budgétaires créés par l'assemblée délibérante. Les emplois permanents à temps complet sont comptabilisés pour une unité, les emplois à temps non complet sont comptabilisés à hauteur de la quotité de travail prévue par la délibération créant l'emploi.

(4) Equivalent temps plein annuel travaillé (ETPT). Le décompte est proportionnel à l'activité des agents, mesurée par leur quotité de temps de travail et par leur période d'activité sur l'année :

ETPT = Effectifs physiques \* quotité de temps de travail \* période d'activité dans l'année

Exemple : un agent à temps plein (quotité de travail = 100 %) présent toute l'année correspond à 1 ETPT ; un agent à temps partiel, à 80 % (quotité de travail = 80 %) présent toute l'année correspond à 0,8 ETPT ; un agent à temps partiel, à 80 % (quotité de travail = 80 %) présent la moitié de l'année (ex : CDD de 6 mois, recrutement à mi-année) correspond à 0,4 ETPT (0,8 \* 6 / 12).

(5) Par exemple : emplois dont les missions ne correspondent pas à un cadre d'emploi existant, « emplois spécifiques » régis par l'article 139 ter de la loi n° 84-53 du 26 janvier 1984 etc.

<b>IV – ANNEXES</b>	<b>IV</b>
<b>AUTRES ELEMENTS D'INFORMATIONS – ETAT DU PERSONNEL AU 31/12/N</b>	<b>C1.1</b>

**C1.1 – ETAT DU PERSONNEL AU 31/12/N (suite)**

AGENTS NON TITULAIRES EN FONCTION AU 31/12/N	CATEGORIES (1)	SECTEUR (2)	REMUNERATION (3)		CONTRAT	
			Indice (8)	Euros	Fondement du contrat (4)	Nature du contrat (5)
Agents occupant un emploi permanent (6)				0,00		
Agents occupant un emploi non permanent (7)				0,00		
<b>TOTAL GENERAL</b>				<b>0,00</b>		

(1) CATEGORIES: A, B et C.

(2) SECTEUR ADM : Administratif.  
 TECH : Technique.  
 URB : Urbanisme (dont aménagement urbain).  
 S : Social.  
 MS : Médico-social.  
 MT : Médico-technique.  
 SP : Sportif.  
 CULT : Culturel.  
 ANIM : Animation.  
 PM : Police.  
 OTR : Missions non rattachables à une filière.

(3) REMUNERATION : Référence à un indice brut (indiquer le niveau de l'indice brut) de la fonction publique ou en euros annuels bruts (indiquer l'ensemble des éléments de la rémunération brute annuelle).

(4) CONTRAT : Motif du contrat (loi du 26 janvier 1984 modifiée) :  
 3-a° : article 3, 1er alinéa : accroissement temporaire d'activité.  
 3-b : article 3, 2ème alinéa : accroissement saisonnier d'activité.  
 3-1 : remplacement d'un fonctionnaire autorisé à servir à temps partiel ou indisponible (maladie, maternité...).  
 3-2 : vacance temporaire d'un emploi.  
 3-3-1° : absence de cadre d'emplois de fonctionnaires susceptibles d'assurer les fonctions correspondantes.  
 3-3-2° : emplois du niveau de la catégorie A lorsque les besoins des services ou la nature des fonctions le justifient.  
 3-3-3° : emplois de secrétaire de mairie des communes de moins de 1 000 habitants et de secrétaire des groupements composés de communes dont la population moyenne est inférieure à ce seuil.  
 3-3-4° : emplois à temps non complet des communes de moins de 1 000 habitants et des groupements composés de communes dont la population moyenne est inférieure à ce seuil, lorsque la quotité de temps de travail est inférieure à 50 %.  
 3-3-5° : emplois des communes de moins de 2 000 habitants et des groupements de communes de moins de 10 000 habitants dont la création ou la suppression dépend de la décision d'une autorité qui s'impose à la collectivité ou à l'établissement en matière de création, de changement de périmètre ou de suppression d'un service public.  
 3-4 : article 21 de la loi n° 2012-347 : contrat à durée indéterminée obligatoirement proposée à un agent contractuel.  
 38 : article 38 travailleurs handicapés catégorie C.  
 47 : article 47 recrutements directs sur emplois fonctionnels  
 110 : article 110 collaborateurs de groupes de cabinets.  
 110-1 : collaborateurs de groupes d'élus.  
 A : autres (préciser).

(5) Indiquer si l'agent contractuel est titulaire d'un contrat à durée déterminée (CDD) ou d'un contrat à durée indéterminée (CDI). Les contrats particuliers devront être labellisés « A / autres » et feront l'objet d'une précision (ex : « contrats aidés »).

(6) Occupent un emploi permanent de la fonction publique territoriale, les agents non titulaires recrutés sur le fondement des articles 3-1, 3-2, 3-3, 38 et 47 de la loi n° 84-53 du 26 janvier 1984, ainsi que les agents qui sont titulaires d'un contrat à durée indéterminée pris sur le fondement de l'article 21 de la loi n° 2012-347.

(7) Occupent un emploi non permanent de la fonction publique territoriale, les agents non titulaires recrutés sur le fondement des articles 3, 110 et 110-1.

(8) Si un contrat fixe comme référence de rémunération un traitement hors échelle, il convient de mentionner le chevron conformément à l'article 6 décret 85-1148 du 20 octobre 1985.

<b>IV – ANNEXES</b>	<b>IV</b>
<b>ARRETE ET SIGNATURES</b>	<b>D</b>

Nombre de membres en exercice : 0

Nombre de membres présents : 0

Nombre de suffrages exprimés : 0

VOTES :

Pour : 0

Contre : 0

Abstentions : 0

Date de convocation :

Présenté par (1) ,

A le

(1) ,

Délibéré par l'assemblée (2), réunie en session

A , le

Les membres de l'assemblée délibérante (2),

Certifié exécutoire par (1) , compte tenu de la transmission en préfecture, le , et de la publication le  
A ,le

(1) Indiquer le « président du conseil d'administration » ou l'exécutif de la collectivité de rattachement : maire, président du conseil général...

(2) L'assemblée délibérante étant : .

**REPUBLIQUE FRANÇAISE**

<b>Numéro SIRET</b> <b>24210041000040</b>	<b>COLLECTIVITE DE RATTACHEMENT</b> <b>Etat ou organisme d'état Dijon Métropole</b>
--	--

POSTE COMPTABLE DE : Trésorier Municipal

<b>SERVICE PUBLIC LOCAL</b>
-----------------------------

M. 43 (1)

<b>Compte administratif</b>
-----------------------------

BUDGET : DM-Bud 03 Transport (2)

**ANNEE 2018**

(1) Compléter en fonction du service public local et du plan de comptes utilisé : M. 4, M. 41, M. 42, M. 43, M. 44 ou M. 49.

(2) Indiquer le budget concerné : budget principal ou libellé du budget annexe.

# Sommaire

## I - Informations générales

Modalités de vote du budget	4
-----------------------------	---

## II - Présentation générale du compte administratif

A1 - Vue d'ensemble - Exécution du budget et détail des restes à réaliser	5
A2 - Vue d'ensemble - Section d'exploitation - Chapitres	7
A3 - Vue d'ensemble - Section d'investissement - Chapitres	8
B1 - Balance générale du budget - Dépenses	10
B2 - Balance générale du budget - Recettes	11

## III - Vote du compte administratif

A1 - Section d'exploitation - Détail des dépenses	12
A2 - Section d'exploitation - Détail des recettes	14
B1 - Section d'investissement - Détail des dépenses	15
B2 - Section d'investissement - Détail des recettes	16
B3 - Opérations d'équipement - Détail des chapitres et articles	17

## IV - Annexes

### A - Eléments du bilan

A1.1 - Etat de la dette - Détail des crédits de trésorerie	Sans Objet
A1.2 - Etat de la dette - Répartition par nature de dette	18
A1.3 - Etat de la dette - Répartition des emprunts par structure de taux	Sans Objet
A1.4 - Etat de la dette - Typologie de la répartition de l'encours	22
A1.5 - Etat de la dette - Détail des opérations de couverture	Sans Objet
A1.6 - Etat de la dette - Remboursement anticipé d'un emprunt avec refinancement	Sans Objet
A1.7 - Etat de la dette - Emprunts renégociés au cours de l'année N	Sans Objet
A1.8 - Etat de la dette - Autres dettes	Sans Objet
A2 - Méthodes utilisées pour les amortissements	23
A3.1 - Etat des provisions et des dépréciations	Sans Objet
A3.2 - Etalement des provisions	Sans Objet
A4.1 - Equilibre des opérations financières - Dépenses	24
A4.2 - Equilibre des opérations financières - Recettes	25
A5.1.1 - Etat de ventilation des dépenses et recettes des services d'eau et d'assainissement - Exploitation (1)	Sans Objet
A5.1.2 - Etat de ventilation des dépenses et recettes des services d'eau et d'assainissement - Investissement (1)	Sans Objet
A5.2.1 - Etat de ventilation des dép. et rec. des services d'assainissement collectif et non collectif - Exploitation (1)	Sans Objet
A5.2.2 - Etat de ventilation des dép. et rec. des services d'assainissement collectif et non collectif - Investissement (1)	Sans Objet
A6 - Etat des charges transférées	26
A7 - Détail des opérations pour le compte de tiers	Sans Objet
A8.1 - Variation du patrimoine (article R. 2313-3 du CGCT) - Entrées	28
A8.2 - Variation du patrimoine (article R. 2313-3 du CGCT) - Sorties	29
A8.3 - Opérations liées aux cessions	30
A9.1 - Variation du patrimoine (article L. 300-5 du code de l'urbanisme) - Entrées	Sans Objet
A9.2 - Variation du patrimoine (article L. 300-5 du code de l'urbanisme) - Sorties	Sans Objet
A10 - Etat des travaux en régie	Sans Objet

### B - Engagements hors bilan

B1.1 - Etat des emprunts garantis par la régie	Sans Objet
B1.2 - Calcul du ratio d'endettement relatif aux garanties d'emprunt	Sans Objet
B1.3 - Subventions versées dans le cadre du vote du budget	Sans Objet
B1.4 - Etat des contrats de crédit-bail	31
B1.5 - Etat des contrats de partenariat public-privé	32
B1.6 - Etat des autres engagements donnés	Sans Objet
B1.7 - Etat des engagements reçus	Sans Objet
B2.1 - Etat des autorisations de programme et des crédits de paiement afférents	33
B2.2 - Etat des autorisations d'engagement et des crédits de paiement afférents	Sans Objet

### C - Autres éléments d'informations

C1.1 - Etat du personnel	Sans Objet
C1.2 - Etat du personnel de la collectivité ou de l'établissement de rattachement employé par la régie	Sans Objet
C2 - Liste des organismes dans lesquels a été pris un engagement financier (2)	34
C3 - Liste des services individualisés dans un budget annexe (3)	Sans Objet
C4 - Présentation agrégée du budget principal et des budgets annexes	Sans Objet

### D - Arrêté et signatures

D - Arrêté et signatures	35
--------------------------	----



- (1) Ces états ne sont obligatoires que pour les régies rattachées à des communes et groupements de communes de moins de 3 000 habitants ayant décidé d'établir un budget unique pour leurs services de distribution d'eau potable et d'assainissement dans les conditions fixées par l'article L. 2224-6 du CGCT. Ils n'existent qu'en M49.
- (2) Ces états ne sont obligatoires que pour les régies rattachées à des communes de 3 500 habitants et plus (art. L. 2313-1 du CGCT), à des groupements comprenant au moins une commune de 3 500 habitants et plus (art. L.5211-36 du CGCT, art L. 5711-1 CGCT) et à leurs établissements publics.
- (3) Uniquement pour les services dotés de l'autonomie financière et de la personnalité morale.

Préciser, pour chaque annexe, si l'état est sans objet le cas échéant.

<b>I – INFORMATIONS GENERALES</b>	<b>I</b>
<b>MODALITES DE VOTE DU BUDGET</b>	

I – L'assemblée délibérante a voté le présent budget par nature :

- au niveau (1) du chapitre pour la section de fonctionnement ;
- au niveau (1) du chapitre pour la section d'investissement.
  - sans (2) les chapitres « opérations d'équipement » de l'état III B 3.

La liste des articles spécialisés sur lesquels l'ordonnateur ne peut procéder à des virements d'article à article est la suivante :

II – En l'absence de mention au paragraphe I ci-dessus, le budget est réputé voté par chapitre, et, en section d'investissement, sans chapitre de dépense « opération d'équipement ».

III – Les provisions sont (3) semi-budgétaires (pas d'inscriptions en recettes de la section d'investissement) .

(1) A compléter par « du chapitre » ou « de l'article ».

(2) Indiquer « avec » ou « sans » les chapitres opérations d'équipement.

(3) A compléter par un seul des deux choix suivants :

- semi-budgétaires (pas d'inscription en recette de la section d'investissement),
- budgétaires (délibération n° ..... du .....).

<b>II – PRESENTATION GENERALE DU COMPTE ADMINISTRATIF</b>	<b>II</b>
<b>VUE D'ENSEMBLE</b>	<b>A1</b>

## EXECUTION DU BUDGET

		DEPENSES		RECETTES		SOLDE D'EXECUTION (1)	
REALISATIONS DE L'EXERCICE (mandats et titres)	Section d'exploitation	A	97 785 798,41	G	104 904 903,47	G-A	7 119 105,06
	Section d'investissement	B	20 656 669,32	H	12 649 476,40	H-B	-8 007 192,92

		+		+	
REPORTS DE L'EXERCICE N-1	Report en section d'exploitation (002)	C	0,00 (si déficit)	I	29 165 108,93 (si excédent)
	Report en section d'investissement (001)	D	2 223 160,43 (si déficit)	J	0,00 (si excédent)

		=		=		SOLDE D'EXECUTION (1)	
TOTAL (réalisations + reports)		P= A+B+C+D	120 665 628,16	Q= G+H+I+J	146 719 488,80	=Q-P	26 053 860,64

RESTES A REALISER A REPORTER EN N+1 (2)	Section d'exploitation	E	0,00	K	0,00
	Section d'investissement	F	103 720,99	L	0,00
	TOTAL des restes à réaliser à reporter en N+1	= E+F	103 720,99	= K+L	0,00

		DEPENSES		RECETTES		SOLDE D'EXECUTION (1)	
RESULTAT CUMULE	Section d'exploitation	= A+C+E	97 785 798,41	= G+I+K	134 070 012,40	36 284 213,99	
	Section d'investissement	= B+D+F	22 983 550,74	= H+J+L	12 649 476,40	-10 334 074,34	
	TOTAL CUMULE	= A+B+C+D+E+F	120 769 349,15	= G+H+I+J+K+L	146 719 488,80	25 950 139,65	

## DETAIL DES RESTES A REALISER

Chap.	Libellé	Dépenses engagées non mandatées		Titres restant à émettre	
<b>TOTAL DE LA SECTION D'EXPLOITATION</b>		E	0,00	K	0,00
011	Charges à caractère général		0,00		
012	Charges de personnel, frais assimilés		0,00		
014	Atténuations de produits		0,00		
65	Autres charges de gestion courante		0,00		
66	Charges financières		0,00		
67	Charges exceptionnelles		0,00		
69	Impôts sur les bénéfices et assimilés		0,00		
70	Ventes produits fabriqués, prestations				0,00
73	Produits issus de la fiscalité				0,00
74	Subventions d'exploitation				0,00
75	Autres produits de gestion courante				0,00
013	Atténuations de charges				0,00
76	Produits financiers				0,00
77	Produits exceptionnels				0,00
<b>TOTAL DE LA SECTION D'INVESTISSEMENT</b>		F	103 720,99	L	0,00
10	Dotations, fonds divers et réserves		0,00		0,00

Chap.	Libellé	Dépenses engagées non mandatées	Titres restant à émettre
13	Subventions d'investissement	0,00	0,00
16	Emprunts et dettes assimilées	0,00	0,00
18	Compte de liaison : affectat° (BA,régie) (6)	0,00	0,00
20	Immobilisations incorporelles	0,00	0,00
21	Immobilisations corporelles	0,00	0,00
22	Immobilisations reçues en affectation (5)	0,00	0,00
23	Immobilisations en cours	103 720,99	0,00
26	Participat° et créances rattachées	0,00	0,00
27	Autres immobilisations financières	0,00	0,00

(1) Indiquer le signe – si les dépenses sont supérieures aux recettes, et + si les recettes sont supérieures aux dépenses.

(2) Les restes à réaliser de la section d'exploitation correspondent en dépenses, aux dépenses engagées non mandatées et non rattachées telles qu'elles ressortent de la comptabilité des engagements et en recettes, aux recettes certaines n'ayant pas donné lieu à l'émission d'un titre et non rattachées (R. 2311-11 du CGCT).

Les restes à réaliser de la section d'investissement correspondent en dépenses, aux dépenses engagées non mandatées au 31/12 de l'exercice précédent telles qu'elles ressortent de la comptabilité des engagements et aux recettes certaines n'ayant pas donné lieu à l'émission d'un titre au 31/12 de l'exercice précédent (R. 2311-11 du CGCT).

(3) Le chapitre 45 doit être détaillé conformément au plan de comptes, tant en recettes qu'en dépenses.

<b>II – PRESENTATION GENERALE DU COMPTE ADMINISTRATIF</b>	<b>II</b>
<b>SECTION D'EXPLOITATION – CHAPITRES</b>	<b>A2</b>

**DEPENSES D'EXPLOITATION**

Chap.	Libellé	Crédits ouverts (BP+DM+RAR N-1)	Crédits employés (ou restant à employer)			Crédits annulés (1)
			Mandats émis	Charges rattachées	Restes à réaliser au 31/12	
011	Charges à caractère général	81 805 541,00	80 312 328,24	784 537,02	0,00	708 675,74
012	Charges de personnel, frais assimilés	200 000,00	190 403,58	0,00	0,00	9 596,42
014	Atténuations de produits	400 000,00	20 053,68	0,00	0,00	379 946,32
65	Autres charges de gestion courante	0,00	0,00	0,00	0,00	0,00
<b>Total des dépenses de gestion courante</b>		<b>82 405 541,00</b>	<b>80 522 785,50</b>	<b>784 537,02</b>	<b>0,00</b>	<b>1 098 218,48</b>
66	Charges financières	7 207 000,00	6 150 558,54	608 108,21	0,00	448 333,25
67	Charges exceptionnelles	401 000,00	337 575,95	0,00	0,00	63 424,05
68	Dotations aux provisions et dépréciat°(2)	0,00	0,00			0,00
69	Impôts sur les bénéfices et assimilés(3)	0,00	0,00	0,00	0,00	0,00
022	Dépenses imprévues	0,00				
<b>Total des dépenses réelles d'exploitation</b>		<b>90 013 541,00</b>	<b>87 010 919,99</b>	<b>1 392 645,23</b>	<b>0,00</b>	<b>1 609 975,78</b>
023	Virement à la section d'investissement (4)	37 020 370,93				
042	Opérat° ordre transfert entre sections (4)	9 448 000,00	9 382 233,19			65 766,81
043	Opérat° ordre intérieur de la section (uniquement en M44) (4)	0,00	0,00			0,00
<b>Total des dépenses d'ordre d'exploitation</b>		<b>46 468 370,93</b>	<b>9 382 233,19</b>			<b>37 086 137,74</b>
<b>TOTAL</b>		<b>136 481 911,93</b>	<b>96 393 153,18</b>	<b>1 392 645,23</b>	<b>0,00</b>	<b>38 696 113,52</b>
<b>Pour information</b>		<b>0,00</b>				
<b>D 002 Déficit d'exploitation reporté de N-1</b>						

**RECETTES D'EXPLOITATION**

Chap.	Libellé	Crédits ouverts (BP+DM+RAR N-1)	Crédits employés (ou restant à employer)			Crédits annulés
			Titres émis	Prod. rattachées	Restes à réaliser au 31/12	
013	Atténuations de charges	0,00	0,00	0,00	0,00	0,00
70	Ventes produits fabriqués, prestations	21 640 000,00	21 910 826,03	0,00	0,00	-270 826,03
73	Produits issus de la fiscalité(5)	55 800 000,00	56 683 841,05	0,00	0,00	-883 841,05
74	Subventions d'exploitation	25 876 803,00	20 920 046,89	0,00	0,00	4 956 756,11
75	Autres produits de gestion courante	700 000,00	777 371,81	0,00	0,00	-77 371,81
<b>Total des recettes de gestion courante</b>		<b>104 016 803,00</b>	<b>100 292 085,78</b>	<b>0,00</b>	<b>0,00</b>	<b>3 724 717,22</b>
76	Produits financiers	0,00	0,00	0,00	0,00	0,00
77	Produits exceptionnels	0,00	1 320 069,48	0,00	0,00	-1 320 069,48
78	Reprises sur provisions et dépréciations (2)	0,00	0,00			0,00
<b>Total des recettes réelles d'exploitation</b>		<b>104 016 803,00</b>	<b>101 612 155,26</b>	<b>0,00</b>	<b>0,00</b>	<b>2 404 647,74</b>
042	Opérat° ordre transfert entre sections (4)	3 300 000,00	3 292 748,21			7 251,79
043	Opérat° ordre intérieur de la section (uniquement en M44) (4)	0,00	0,00			0,00
<b>Total des recettes d'ordre d'exploitation</b>		<b>3 300 000,00</b>	<b>3 292 748,21</b>			<b>7 251,79</b>
<b>TOTAL</b>		<b>107 316 803,00</b>	<b>104 904 903,47</b>	<b>0,00</b>	<b>0,00</b>	<b>2 411 899,53</b>
<b>Pour information</b>		<b>29 165 108,93</b>				
<b>R 002 Excédent d'exploitation reporté de N-1</b>						

(1) Les crédits annulés correspondent aux crédits ouverts desquels il convient de soustraire les crédits employés.

(2) Si la régie applique le régime des provisions semi-budgétaires, ainsi que pour la dotation aux dépréciations des stocks de fournitures et de marchandises, des créances et des valeurs mobilières de placement, aux dépréciations des comptes de tiers et aux dépréciations des comptes financiers.

(3) Ce chapitre n'existe pas en M. 49.

(4) DE 023 = RI 021 ; DI 040 = RE 042 ; RI 040 = DE 042 ; DI 041 = RI 041 ; DE 043 = RE 043.

(5) Ce chapitre existe uniquement en M41, M43 et M44.

<b>II – PRESENTATION GENERALE DU COMPTE ADMINISTRATIF</b>	<b>II</b>
<b>SECTION D'INVESTISSEMENT – CHAPITRES</b>	<b>A3</b>

**DEPENSES D'INVESTISSEMENT**

Chap.	Libellé	Crédits ouverts (BP+DM+RAR N-1)	Mandats émis	Restes à réaliser au 31/12	Crédits annulés (1)
20	Immobilisations incorporelles	5 050 000,00	0,00	0,00	5 050 000,00
21	Immobilisations corporelles	10 030 000,00	130 266,40	0,00	9 899 733,60
22	Immobilisations reçues en affectation	0,00	0,00	0,00	0,00
23	Immobilisations en cours	21 574 370,93	8 279 302,94	103 720,99	13 191 347,00
	Total des opérations d'équipement	0,00	0,00	0,00	0,00
	<b>Total des dépenses d'équipement</b>	<b>36 654 370,93</b>	<b>8 409 569,34</b>	<b>103 720,99</b>	<b>28 141 080,60</b>
10	Dotations, fonds divers et réserves	0,00	0,00	0,00	0,00
13	Subventions d'investissement	0,00	0,00	0,00	0,00
16	Emprunts et dettes assimilées	8 205 000,00	8 179 828,64	0,00	25 171,36
18	Compte de liaison : affectat° (BA,régie) (3)	0,00	0,00	0,00	0,00
26	Participat° et créances rattachées	0,00	0,00	0,00	0,00
27	Autres immobilisations financières	0,00	0,00	0,00	0,00
020	Dépenses imprévues	0,00			
	<b>Total des dépenses financières</b>	<b>8 205 000,00</b>	<b>8 179 828,64</b>	<b>0,00</b>	<b>25 171,36</b>
45...	<b>Total des opérations pour compte de tiers (4)</b>	<b>0,00</b>	<b>0,00</b>	<b>0,00</b>	<b>0,00</b>
	<b>Total des dépenses réelles d'investissement</b>	<b>44 859 370,93</b>	<b>16 589 397,98</b>	<b>103 720,99</b>	<b>28 166 251,96</b>
040	Opérat° ordre transfert entre sections (2)	3 300 000,00	3 292 748,21		7 251,79
041	Opérations patrimoniales (2)	785 000,00	774 523,13		10 476,87
	<b>Total des dépenses d'ordre d'investissement</b>	<b>4 085 000,00</b>	<b>4 067 271,34</b>		<b>17 728,66</b>
	<b>TOTAL</b>	<b>48 944 370,93</b>	<b>20 656 669,32</b>	<b>103 720,99</b>	<b>28 183 980,62</b>
	<b>Pour information</b>	<b>2 223 160,43</b>			
	<b>D 001 Solde d'exécution négatif reporté de N-1</b>				

**RECETTES D'INVESTISSEMENT**

Chap.	Libellé	Crédits ouverts (BP+DM+RAR N-1)	Titres émis	Restes à réaliser au 31/12	Crédits annulés
13	Subventions d'investissement	1 691 000,00	216 689,00	0,00	1 474 311,00
16	Emprunts et dettes assimilées (hors 165)	0,00	0,00	0,00	0,00
20	Immobilisations incorporelles	0,00	0,00	0,00	0,00
21	Immobilisations corporelles	0,00	0,00	0,00	0,00
22	Immobilisations reçues en affectation	0,00	0,00	0,00	0,00
23	Immobilisations en cours	0,00	6 204,00	0,00	-6 204,00
	<b>Total des recettes d'équipement</b>	<b>1 691 000,00</b>	<b>222 893,00</b>	<b>0,00</b>	<b>1 468 107,00</b>
10	Dotations, fonds divers et réserves	0,00	0,00	0,00	0,00
106	Réserves (5)	2 223 160,43	2 223 160,43	0,00	0,00
165	Dépôts et cautionnements reçus	0,00	0,00	0,00	0,00
18	Compte de liaison : affectat° (BA,régie)(3)	0,00	0,00	0,00	0,00
26	Participat° et créances rattachées	0,00	0,00	0,00	0,00
27	Autres immobilisations financières	0,00	46 666,65	0,00	-46 666,65
	<b>Total des recettes financières</b>	<b>2 223 160,43</b>	<b>2 269 827,08</b>	<b>0,00</b>	<b>-46 666,65</b>
45...	<b>Total des opérations pour le compte de tiers (4)</b>	<b>0,00</b>	<b>0,00</b>	<b>0,00</b>	<b>0,00</b>
	<b>Total des recettes réelles d'investissement</b>	<b>3 914 160,43</b>	<b>2 492 720,08</b>	<b>0,00</b>	<b>1 421 440,35</b>
021	Virement de la section d'exploitation (2)	37 020 370,93			
040	Opérat° ordre transfert entre sections (2)	9 448 000,00	9 382 233,19		65 766,81
041	Opérations patrimoniales (2)	785 000,00	774 523,13		10 476,87
	<b>Total des recettes d'ordre d'investissement</b>	<b>47 253 370,93</b>	<b>10 156 756,32</b>		<b>37 096 614,61</b>
	<b>TOTAL</b>	<b>51 167 531,36</b>	<b>12 649 476,40</b>	<b>0,00</b>	<b>38 518 054,96</b>
	<b>Pour information</b>	<b>0,00</b>			
	<b>R 001 Solde d'exécution positif reporté de N-1</b>				

- (1) Les crédits annulés correspondent aux crédits ouverts auxquels il convient de soustraire les crédits employés.
- (2) *DE 023 = RI 021 ; DI 040 = RE 042 ; RI 040 = DE 042 ; DI 041 = RI 041 ; DE 043 = RE 043.*
- (3) A servir uniquement, en dépense, lorsque la régie effectue une dotation initiale en espèces au profit d'un service public non personnalisé qu'elle crée et, en recettes, lorsque le service non personnalisé reçoit une dotation en espèces de la part de sa collectivité de rattachement.
- (4) Seul le total des opérations réelles pour compte de tiers figure sur cet état (voir le détail Annexe IV A7).
- (5) Le compte 106 n'est pas un chapitre mais un article du chapitre 10.

<b>II – PRESENTATION GENERALE DU COMPTE ADMINISTRATIF</b>	<b>II</b>
<b>BALANCE GENERALE DU BUDGET</b>	<b>B1</b>

**1 – MANDATS EMIS (y compris sur les restes à réaliser N-1)**

	EXPLOITATION	Opérations réelles (1)	Opérations d'ordre (2)	TOTAL
011	Charges à caractère général	81 096 865,26		81 096 865,26
012	Charges de personnel, frais assimilés	190 403,58		190 403,58
014	Atténuations de produits	20 053,68		20 053,68
60	<i>Achats et variation des stocks (3)</i>		0,00	0,00
65	Autres charges de gestion courante	0,00		0,00
66	Charges financières	6 758 666,75	0,00	6 758 666,75
67	Charges exceptionnelles	337 575,95	85 545,07	423 121,02
68	Dot. Amortist, dépréciat°, provisions	0,00	9 296 688,12	9 296 688,12
69	Impôts sur les bénéfiques et assimilés(4)	0,00		0,00
71	<i>Production stockée (ou déstockage) (3)</i>		0,00	0,00
	<b>Dépenses d'exploitation – Total</b>	<b>88 403 565,22</b>	<b>9 382 233,19</b>	<b>97 785 798,41</b>

+

<b>D 002 DEFICIT D'EXPLOITATION REPORTE DE N-1</b>	<b>0,00</b>
--	-------------

=

<b>TOTAL DES DEPENSES D'EXPLOITATION CUMULEES</b>	<b>97 785 798,41</b>
---	----------------------

	INVESTISSEMENT	Opérations réelles (1)	Opérations d'ordre (2)	TOTAL
10	Dotations, fonds divers et réserves	0,00	0,00	0,00
13	Subventions d'investissement	0,00	3 292 748,21	3 292 748,21
14	<i>Prov. Réglementées, amort. dérogatoires</i>		0,00	0,00
15	<i>Provisions pour risques et charges (5)</i>		0,00	0,00
16	Emprunts et dettes assimilées (sauf 1688 non budgétaire)	8 179 828,64	0,00	8 179 828,64
18	Compte de liaison : affectat° (BA,régie)	0,00		0,00
	Total des opérations d'équipement	0,00		0,00
20	Immobilisations incorporelles (6)	0,00	0,00	0,00
21	Immobilisations corporelles (6)	130 266,40	0,00	130 266,40
22	Immobilisations reçues en affectation (6)	0,00	0,00	0,00
23	Immobilisations en cours (6)	8 279 302,94	774 523,13	9 053 826,07
26	Participations et créances rattachées	0,00	0,00	0,00
27	Autres immobilisations financières	0,00	0,00	0,00
28	<i>Amortissement des immobilisations(reprises)</i>		0,00	0,00
29	<i>Dépréciation des immobilisations</i>		0,00	0,00
39	<i>Dépréciat° des stocks et en-cours</i>		0,00	0,00
45...	Total des opérations pour compte de tiers (7)	0,00	0,00	0,00
481	<i>Charges à répartir plusieurs exercices</i>		0,00	0,00
3...	Stocks	0,00	0,00	0,00
	<b>Dépenses d'investissement –Total</b>	<b>16 589 397,98</b>	<b>4 067 271,34</b>	<b>20 656 669,32</b>

+

<b>D 001 SOLDE D'EXECUTION NEGATIF REPORTE N-1</b>	<b>2 223 160,43</b>
--	---------------------

=

<b>TOTAL DES DEPENSES D'INVESTISSEMENT CUMULEE</b>	<b>22 879 829,75</b>
--	----------------------

(1) Y compris les opérations relatives au rattachement des charges et des produits et les opérations d'ordre semi-budgétaires.

(2) Voir liste des opérations d'ordre.

(3) Permet de retracer les variations de stocks (sauf stocks de marchandises et de fournitures).

(4) Ce chapitre n'existe pas en M. 49.

(5) Si la régie applique le régime des provisions budgétaires.

(6) Hors chapitres « opérations d'équipement ».

(7) Seul le total des opérations pour compte de tiers figure sur cet état (voir le détail Annexe IV A7).



<b>II – PRESENTATION GENERALE DU COMPTE ADMINISTRATIF</b>	<b>II</b>
<b>BALANCE GENERALE DU BUDGET</b>	<b>B2</b>

## 2 – Titres émis (y compris sur les restes à réaliser N-1)

	EXPLOITATION	Opérations réelles (1)	Opérations d'ordre (2)	TOTAL
013	Atténuations de charges	0,00		0,00
60	Achats et variation des stocks (3)		0,00	0,00
70	Ventes produits fabriqués, prestations	21 910 826,03		21 910 826,03
71	Production stockée (ou déstockage)(3)		0,00	0,00
72	Production immobilisée		0,00	0,00
73	Produits issus de la fiscalité(7)	56 683 841,05		56 683 841,05
74	Subventions d'exploitation	20 920 046,89		20 920 046,89
75	Autres produits de gestion courante	777 371,81		777 371,81
76	Produits financiers	0,00	0,00	0,00
77	Produits exceptionnels	1 320 069,48	3 292 748,21	4 612 817,69
78	Reprise amort., dépréciat° et provisions	0,00	0,00	0,00
79	Transferts de charges		0,00	0,00
	<b>Recettes d'exploitation – Total</b>	<b>101 612 155,26</b>	<b>3 292 748,21</b>	<b>104 904 903,47</b>

+

<b>R 002 EXCEDENT D'EXPLOITATION REPORTE DE N-1</b>	<b>29 165 108,93</b>
---	----------------------

=

<b>TOTAL DES RECETTES D'EXPLOITATION CUMULEES</b>	<b>134 070 012,40</b>
---	-----------------------

	INVESTISSEMENT	Opérations réelles (1)	Opérations d'ordre (2)	TOTAL
10	Dotations, fonds divers et réserves (sauf 106)	0,00	0,00	0,00
13	Subventions d'investissement	216 689,00	0,00	216 689,00
14	Prov. Réglementées, amort. dérogatoires		0,00	0,00
15	Provisions pour risques et charges (4)		0,00	0,00
16	Emprunts et dettes assimilées (sauf 1688 non budgétaire)	0,00	0,00	0,00
18	Comptes liaison : affectat° BA, régies	0,00		0,00
20	Immobilisations incorporelles(5)	0,00	701 254,86	701 254,86
21	Immobilisations corporelles(5)	0,00	85 545,07	85 545,07
22	Immobilisations reçues en affectation(5)	0,00	0,00	0,00
23	Immobilisations en cours(5)	6 204,00	73 268,27	79 472,27
26	Participations et créances rattachées	0,00	0,00	0,00
27	Autres immobilisations financières	46 666,65	0,00	46 666,65
28	Amortissement des immobilisations		9 103 319,23	9 103 319,23
29	Dépréciation des immobilisations (4)		0,00	0,00
39	Dépréciat° des stocks et en-cours (4)		0,00	0,00
45...	Opérations pour compte de tiers (6)	0,00	0,00	0,00
481			193 368,89	193 368,89
3...	Stocks	0,00	0,00	0,00
	<b>Recettes d'investissement – Total</b>	<b>269 559,65</b>	<b>10 156 756,32</b>	<b>10 426 315,97</b>

+

<b>R 001 SOLDE D'EXECUTION POSITIF REPORTE DE N-1</b>	<b>0,00</b>
---	-------------

+

<b>AFFECTATION AUX COMPTES 106</b>	<b>2 223 160,43</b>
------------------------------------	---------------------

=

<b>TOTAL DES RECETTES D'INVESTISSEMENT CUMULEES</b>	<b>12 649 476,40</b>
---	----------------------

(1) Y compris les opérations relatives au rattachement des charges et des produits et les opérations d'ordre semi-budgétaires.

(2) Voir liste des opérations d'ordre.

(3) Permet de retracer les variations de stocks (sauf stocks de marchandises et de fournitures).

(4) Si la régie applique le régime des provisions budgétaires.

(5) Hors chapitres « opérations d'équipement ».

(6) Seul le total des opérations pour compte de tiers figure sur cet état (voir le détail Annexe IV A7).

(7) Ce chapitre existe uniquement en M. 41, en M. 43 et en M. 44.

<b>III – VOTE DU COMPTE ADMINISTRATIF</b>	<b>III</b>
<b>SECTION D'EXPLOITATION – DETAIL DES DEPENSES</b>	<b>A1</b>

Chap/ art (1)	Libellé (1)	Crédits ouverts (BP+DM+RAR N-1)	Crédits employés (ou restant à employer)			Crédits annulés
			Mandats émis	Charges rattachées	Restes à réaliser au 31/12	
<b>011</b>	<b>Charges à caractère général (2) (3)</b>	<b>81 805 541,00</b>	<b>80 312 328,24</b>	<b>784 537,02</b>	<b>0,00</b>	<b>708 675,74</b>
6061	Fournitures non stockables (eau, énergie)	964 000,00	858 513,14	7 200,00	0,00	98 286,86
6063	Fournitures entretien et petit équipt	2 000,00	0,00	0,00	0,00	2 000,00
611	Sous-traitance générale	72 622 349,00	71 751 569,60	642 249,17	0,00	228 530,23
6122	Crédit-bail mobilier	3 136 810,00	3 136 808,04	0,00	0,00	1,96
6135	Locations mobilières	59 185,00	0,00	0,00	0,00	59 185,00
614	Charges locatives et de copropriété	2 500,00	580,14	0,00	0,00	1 919,86
61521	Entretien, réparations bâtiments publics	591 000,00	478 758,91	0,00	0,00	112 241,09
61528	Entretien, réparation autres biens immob.	550 000,00	546 387,99	0,00	0,00	3 612,01
61551	Entretien matériel roulant	2 043 000,00	2 042 685,54	0,00	0,00	314,46
6156	Maintenance	389 384,00	305 703,41	0,00	0,00	83 680,59
617	Etudes et recherches	36 100,00	23 250,00	9 350,00	0,00	3 500,00
6226	Honoraires	62 661,00	52 451,03	0,00	0,00	10 209,97
6227	Frais d'actes et de contentieux	11 200,00	10 850,00	0,00	0,00	350,00
6231	Annonces et insertions	5 001,00	0,00	0,00	0,00	5 001,00
6262	Frais de télécommunications	700,00	637,98	0,00	0,00	62,02
627	Services bancaires et assimilés	1,52	1,52	0,00	0,00	0,00
6287	Remboursements de frais	134 400,00	117 725,79	0,00	0,00	16 674,21
6288	Autres	655 998,48	529 589,15	125 737,85	0,00	671,48
63512	Taxes foncières	530 000,00	456 816,00	0,00	0,00	73 184,00
63513	Autres impôts locaux	9 251,00	0,00	0,00	0,00	9 251,00
<b>012</b>	<b>Charges de personnel, frais assimilés</b>	<b>200 000,00</b>	<b>190 403,58</b>	<b>0,00</b>	<b>0,00</b>	<b>9 596,42</b>
6215	Personnel affecté par CL de rattachement	200 000,00	190 403,58	0,00	0,00	9 596,42
<b>014</b>	<b>Atténuations de produits (4)</b>	<b>400 000,00</b>	<b>20 053,68</b>	<b>0,00</b>	<b>0,00</b>	<b>379 946,32</b>
739	Restitut° taxe Versement Transport	400 000,00	20 053,68	0,00	0,00	379 946,32
<b>65</b>	<b>Autres charges de gestion courante</b>	<b>0,00</b>	<b>0,00</b>	<b>0,00</b>	<b>0,00</b>	<b>0,00</b>
<b>TOTAL DEPENSES DE GESTION DES SERVICES (a) = (011+012+014+65)</b>		<b>82 405 541,00</b>	<b>80 522 785,50</b>	<b>784 537,02</b>	<b>0,00</b>	<b>1 098 218,48</b>
<b>66</b>	<b>Charges financières (b) (5)</b>	<b>7 207 000,00</b>	<b>6 150 558,54</b>	<b>608 108,21</b>	<b>0,00</b>	<b>448 333,25</b>
66111	Intérêts réglés à l'échéance	3 800 000,00	3 371 578,49	0,00	0,00	428 421,51
66112	Intérêts - Rattachement des ICNE	0,00	-627 278,16	608 108,21	0,00	19 169,95
6618	Intérêts des autres dettes	3 407 000,00	3 406 258,21	0,00	0,00	741,79
<b>67</b>	<b>Charges exceptionnelles (c)</b>	<b>401 000,00</b>	<b>337 575,95</b>	<b>0,00</b>	<b>0,00</b>	<b>63 424,05</b>
6718	Autres charges exceptionnelles gestion	236 000,00	235 476,45	0,00	0,00	523,55
673	Titres annulés (sur exercices antérieurs)	165 000,00	102 099,50	0,00	0,00	62 900,50
<b>68</b>	<b>Dotations aux provisions et dépréciat° (d) (6)</b>	<b>0,00</b>	<b>0,00</b>			<b>0,00</b>
<b>69</b>	<b>Impôts sur les bénéfiques et assimilés (e) (7)</b>	<b>0,00</b>	<b>0,00</b>	<b>0,00</b>	<b>0,00</b>	<b>0,00</b>
<b>022</b>	<b>Dépenses imprévues (f)</b>	<b>0,00</b>				
<b>TOTAL DES DEPENSES REELLES = a+b+c+d+e+f</b>		<b>90 013 541,00</b>	<b>87 010 919,99</b>	<b>1 392 645,23</b>	<b>0,00</b>	<b>1 609 975,78</b>
<b>023</b>	<b>Virement à la section d'investissement</b>	<b>37 020 370,93</b>				
<b>042</b>	<b>Opérat° ordre transfert entre sections (8)(9)</b>	<b>9 448 000,00</b>	<b>9 382 233,19</b>			<b>65 766,81</b>
675	Valeur comptable éléments d'actif cédés	90 000,00	85 545,07			4 454,93
6811	Dot. amort. Immos incorp. et corporelles	9 164 600,00	9 103 319,23			61 280,77
6812	Dot. amort. Charges exploit. à répartir	193 400,00	193 368,89			31,11
<b>TOTAL DES PRELEVEMENTS AU PROFIT DE LA SECTION D'INVESTISSEMENT</b>		<b>46 468 370,93</b>	<b>9 382 233,19</b>			<b>37 086 137,74</b>
<b>043</b>	<b>Opérat° ordre intérieur de la section (10)</b>	<b>0,00</b>	<b>0,00</b>			<b>0,00</b>
<b>TOTAL DES DEPENSES D'ORDRE</b>		<b>46 468 370,93</b>	<b>9 382 233,19</b>			<b>37 086 137,74</b>
<b>TOTAL DES DEPENSES D'EXPLOITATION DE L'EXERCICE (= Total des opérations réelles et d'ordre)</b>		<b>136 481 911,93</b>	<b>96 393 153,18</b>	<b>1 392 645,23</b>	<b>0,00</b>	<b>38 696 113,52</b>
<b>Pour information D 002 Déficit d'exploitation reporté de N-1</b>		<b>0,00</b>				

## Détail du calcul des ICNE au compte 66112 (5)

Montant des ICNE de l'exercice	608 108,21
- Montant des ICNE de l'exercice N-1	-627 278,16
= Différence ICNE N – ICNE N-1	-19 169,95

- (1) Détailler les chapitres budgétaires par article conformément au plan de comptes utilisé par la régie.  
(2) Le compte 621 est retracé au sein du chapitre 012.  
(3) Le compte 634 est uniquement ouvert en M. 41.  
(4) Le compte 739 est uniquement ouvert en M. 43 et en M. 44.  
(5) Si le montant des ICNE de l'exercice est inférieur au montant de l'exercice N-1, le montant de l'article 66112 sera négatif.  
(6) Si la régie applique le régime des provisions semi-budgétaires, ainsi que pour la dotation aux dépréciations des stocks de fournitures et de marchandises, des créances et des valeurs mobilières de placement, aux dépréciations des comptes de tiers et aux dépréciations des comptes financiers.  
(7) Ce chapitre n'existe pas en M. 49.  
(8) Cf. définitions du chapitre des opérations d'ordre, *DE 042 = RI 040*.  
(9) Le compte 6815 peut figurer dans le détail du chapitre 042 si la régie applique le régime des provisions budgétaires.  
(10) Chapitre destiné à retracer les opérations particulières telles que les opérations de stocks ou liées à la tenue d'un inventaire permanent simplifié.

<b>III – VOTE DU COMPTE ADMINISTRATIF</b>	<b>III</b>
<b>SECTION D'EXPLOITATION – DETAIL DES RECETTES</b>	<b>A2</b>

Chap/ art(1)	Libellé (1)	Crédits ouverts (BP+DM+RAR N-1)	Crédits employés (ou restant à employer)			Crédits annulés
			Titres émis	Produits rattachés	Restes à réaliser au 31/12	
013	Atténuations de charges (2)	0,00	0,00	0,00	0,00	0,00
70	Ventes produits fabriqués, prestations	21 640 000,00	21 910 826,03	0,00	0,00	-270 826,03
7061	Transport de voyageur	20 800 000,00	20 936 700,20	0,00	0,00	-136 700,20
7087	Remboursement de frais	0,00	160,00	0,00	0,00	-160,00
7088	Autres produits activités annexes	840 000,00	973 965,83	0,00	0,00	-133 965,83
73	Produits issus de la fiscalité (3)	55 800 000,00	56 683 841,05	0,00	0,00	-883 841,05
734	Versement de transport	55 800 000,00	56 683 841,05	0,00	0,00	-883 841,05
74	Subventions d'exploitation	25 876 803,00	20 920 046,89	0,00	0,00	4 956 756,11
7471	Subv. exploitat° État	2 093 751,00	2 122 994,00	0,00	0,00	-29 243,00
7472	Subv. exploitat° Régions	283 052,00	297 052,89	0,00	0,00	-14 000,89
7475	Subv. exploitat° Groupements	23 500 000,00	18 500 000,00	0,00	0,00	5 000 000,00
75	Autres produits de gestion courante	700 000,00	777 371,81	0,00	0,00	-77 371,81
753	Comp./relèv.seuil assuj.vers.transport	700 000,00	777 371,81	0,00	0,00	-77 371,81
<b>TOTAL = RECETTES DE GESTION DES SERVICES (a) = 70+73+74+75+013</b>		<b>104 016 803,00</b>	<b>100 292 085,78</b>	<b>0,00</b>	<b>0,00</b>	<b>3 724 717,22</b>
76	Produits financiers (b)	0,00	0,00	0,00	0,00	0,00
77	Produits exceptionnels (c)	0,00	1 320 069,48	0,00	0,00	-1 320 069,48
7718	Autres produits except. opérat° gestion	0,00	806 834,20	0,00	0,00	-806 834,20
775	Produits cessions d'éléments d'actif	0,00	3 232,51	0,00	0,00	-3 232,51
778	Autres produits exceptionnels	0,00	510 002,77	0,00	0,00	-510 002,77
78	Reprises sur provisions et dépréciations (d) (4)	0,00	0,00			0,00
<b>TOTAL DES RECETTES REELLES =a+b+c+d</b>		<b>104 016 803,00</b>	<b>101 612 155,26</b>	<b>0,00</b>	<b>0,00</b>	<b>2 404 647,74</b>
042	Opérat° ordre transfert entre sections (6)	3 300 000,00	3 292 748,21			7 251,79
777	Quote-part subv invest transf cpte résul	3 300 000,00	3 292 748,21			7 251,79
043	Opérat° ordre intérieur de la section (5)	0,00	0,00			0,00
<b>TOTAL DES RECETTES D'ORDRE</b>		<b>3 300 000,00</b>	<b>3 292 748,21</b>			<b>7 251,79</b>
<b>TOTAL DES RECETTES D'EXPLOITATION DE L'EXERCICE (=Total des opérations réelles et d'ordre)</b>		<b>107 316 803,00</b>	<b>104 904 903,47</b>	<b>0,00</b>	<b>0,00</b>	<b>2 411 899,53</b>
Pour information R 002 Excédent d'exploitation reporté de N-1		29 165 108,93				

**Détail du calcul des ICNE au compte 7622**

Montant des ICNE de l'exercice	0,00
- Montant des ICNE de l'exercice N-1	0,00
= Différence ICNE N – ICNE N-1	0,00

(1) Détailler les chapitres budgétaires par article conformément au plan de comptes utilisé par la régie.

(2) L'article 699 n'existe pas en M. 49.

(3) Ce chapitre existe uniquement en M. 41, M. 43 et M. 44.

(4) Si la régie applique le régime des provisions semi-budgétaires, ainsi que pour la dotation aux dépréciations des stocks de fournitures et de marchandises, des créances et des valeurs mobilières de placement, aux dépréciations des comptes de tiers et aux dépréciations des comptes financiers.

(5) Cf. Définitions du chapitre des opérations d'ordre, RE 042 = DI 040, RE 043=DE 043.

(6) Le compte 7815 peut figurer dans le détail du chapitre 042 si la régie a opté pour les provisions budgétaires.

III – VOTE DU COMPTE ADMINISTRATIF					III
SECTION D'INVESTISSEMENT – DETAIL DES DEPENSES					B1
Chap/ art (1)	Libellé (1)	Crédits ouverts (BP+DM+RAR N-1)	Mandats émis	Restes à réaliser au 31/12	Crédits annulés (2)
<b>20</b>	<b>Immobilisations incorporelles (hors opérations)</b>	<b>5 050 000,00</b>	<b>0,00</b>	<b>0,00</b>	<b>5 050 000,00</b>
2031	Frais d'études	5 050 000,00	0,00	0,00	5 050 000,00
<b>21</b>	<b>Immobilisations corporelles (hors opérations)</b>	<b>10 030 000,00</b>	<b>130 266,40</b>	<b>0,00</b>	<b>9 899 733,60</b>
2153	Installations à caractère spécifique	130 270,00	130 266,40	0,00	3,60
2188	Autres immobilisations corporelles	9 899 730,00	0,00	0,00	9 899 730,00
<b>22</b>	<b>Immobilisations reçues en affectation (hors opérations)</b>	<b>0,00</b>	<b>0,00</b>	<b>0,00</b>	<b>0,00</b>
<b>23</b>	<b>Immobilisations en cours (hors opérations)</b>	<b>21 574 370,93</b>	<b>8 279 302,94</b>	<b>103 720,99</b>	<b>13 191 347,00</b>
2312	Terrains	7 802 800,00	6 701 195,39	2 480,30	1 099 124,31
2313	Constructions	98 000,00	97 227,43	0,00	772,57
2315	Installat°, matériel et outillage techni	1 770 000,00	1 309 195,08	101 240,69	359 564,23
2318	Autres immo. corporelles en cours	11 731 870,93	0,00	0,00	11 731 870,93
238	Avances commandes immo. incorp.	171 700,00	171 685,04	0,00	14,96
<b>Total des dépenses d'équipement</b>		<b>36 654 370,93</b>	<b>8 409 569,34</b>	<b>103 720,99</b>	<b>28 141 080,60</b>
<b>10</b>	<b>Dotations, fonds divers et réserves</b>	<b>0,00</b>	<b>0,00</b>	<b>0,00</b>	<b>0,00</b>
<b>13</b>	<b>Subventions d'investissement</b>	<b>0,00</b>	<b>0,00</b>	<b>0,00</b>	<b>0,00</b>
<b>16</b>	<b>Emprunts et dettes assimilées</b>	<b>8 205 000,00</b>	<b>8 179 828,64</b>	<b>0,00</b>	<b>25 171,36</b>
16318	Autres emprunts obligataires	150 000,00	150 000,00	0,00	0,00
1641	Emprunts en euros	4 687 000,00	4 686 221,23	0,00	778,77
1675	Dettes afférentes aux PPP	3 368 000,00	3 343 607,41	0,00	24 392,59
<b>18</b>	<b>Compte de liaison : affectat° (BA,régie)</b>	<b>0,00</b>	<b>0,00</b>	<b>0,00</b>	<b>0,00</b>
<b>26</b>	<b>Participat° et créances rattachées</b>	<b>0,00</b>	<b>0,00</b>	<b>0,00</b>	<b>0,00</b>
<b>27</b>	<b>Autres immobilisations financières</b>	<b>0,00</b>	<b>0,00</b>	<b>0,00</b>	<b>0,00</b>
<b>020</b>	<b>Dépenses imprévues</b>	<b>0,00</b>			
<b>Total des dépenses financières</b>		<b>8 205 000,00</b>	<b>8 179 828,64</b>	<b>0,00</b>	<b>25 171,36</b>
<b>Total des dépenses d'opérations pour compte de tiers</b>		<b>0,00</b>	<b>0,00</b>	<b>0,00</b>	<b>0,00</b>
<b>TOTAL DEPENSES REELLES</b>		<b>44 859 370,93</b>	<b>16 589 397,98</b>	<b>103 720,99</b>	<b>28 166 251,96</b>
<b>040</b>	<b>Opérat° ordre transfert entre sections (5)</b>	<b>3 300 000,00</b>	<b>3 292 748,21</b>		<b>7 251,79</b>
	<b>Reprises sur autofinancement antérieur(6)</b>	<b>3 300 000,00</b>	<b>3 292 748,21</b>		<b>7 251,79</b>
13911	Sub. équipt cpte résult. Etat	1 295 400,00	1 295 345,47		54,53
13912	Sub. équipt cpte résult. Régions	1 008 000,00	1 002 478,01		5 521,99
13913	Sub. équipt cpte résult. Départements	517 400,00	517 373,69		26,31
13914	Sub. équipt cpte résult. Communes	32 200,00	32 200,00		0,00
13917	Sub. équipt cpte résult. Budget communaut	285 000,00	283 550,48		1 449,52
13918	Autres subventions d'équipement	162 000,00	161 800,56		199,44
	<b>Charges transférées</b>	<b>0,00</b>	<b>0,00</b>		<b>0,00</b>
<b>041</b>	<b>Opérations patrimoniales (7)</b>	<b>785 000,00</b>	<b>774 523,13</b>		<b>10 476,87</b>
2312	Terrains	774 560,00	774 523,13		36,87
2315	Installat°, matériel et outillage techni	10 440,00	0,00		10 440,00
<b>TOTAL DEPENSES D'ORDRE</b>		<b>4 085 000,00</b>	<b>4 067 271,34</b>		<b>17 728,66</b>
<b>TOTAL DES DEPENSES D'INVESTISSEMENT DE L'EXERCICE (= Total des dépenses réelles et d'ordre)</b>		<b>48 944 370,93</b>	<b>20 656 669,32</b>	<b>103 720,99</b>	<b>28 183 980,62</b>
<b>Pour information</b>		<b>2 223 160,43</b>			
<b>D 001 Solde d'exécution négatif reporté de N-1</b>					

- (1) Détailler les chapitres budgétaires par article conformément au plan de comptes utilisé par la régie.  
(2) Les crédits annulés correspondent aux crédits ouverts auxquels il convient de soustraire les mandats émis et les restes à réaliser au 31/12.  
(3) Voir état III B3 pour le détail des opérations d'équipement.  
(4) Voir annexe IV A7 pour le détail des opérations pour compte de tiers.  
(5) Cf. définitions du chapitre des opérations d'ordre, DI 040 = RE 042.  
(6) Les comptes 15.2 peuvent figurer dans le détail des reprises sur autofinancement antérieur si la régie applique le régime des provisions budgétaires.  
(7) Cf. définitions du chapitre des opérations d'ordre, DI 041 = RI 041.

III – VOTE DU COMPTE ADMINISTRATIF					III
SECTION D'INVESTISSEMENT – DETAIL DES RECETTES					B2
Chap/ art (1)	Libellé (1)	Crédits ouverts (BP+DM+RAR N-1)	Titres émis	Restes à réaliser au 31/12	Crédits annulés (2)
13	Subventions d'investissement	1 691 000,00	216 689,00	0,00	1 474 311,00
1311	Subv. équipt Etat et établ. Nationaux	1 691 000,00	216 689,00	0,00	1 474 311,00
16	Emprunts et dettes assimilées(hors 165)	0,00	0,00	0,00	0,00
20	Immobilisations incorporelles	0,00	0,00	0,00	0,00
21	Immobilisations corporelles	0,00	0,00	0,00	0,00
22	Immobilisations reçues en affectation	0,00	0,00	0,00	0,00
23	Immobilisations en cours	0,00	6 204,00	0,00	-6 204,00
2312	Terrains	0,00	6 204,00	0,00	-6 204,00
<b>Total des recettes d'équipement</b>		<b>1 691 000,00</b>	<b>222 893,00</b>	<b>0,00</b>	<b>1 468 107,00</b>
10	Dotations, fonds divers et réserves	2 223 160,43	2 223 160,43	0,00	0,00
1068	Autres réserves	2 223 160,43	2 223 160,43	0,00	0,00
165	Dépôts et cautionnements reçus	0,00	0,00	0,00	0,00
18	Compte de liaison : affectat° (BA,régie)	0,00	0,00	0,00	0,00
26	Participat° et créances rattachées	0,00	0,00	0,00	0,00
27	Autres immobilisations financières	0,00	46 666,65	0,00	-46 666,65
2763	Créances sur collectivités et établ. pub	0,00	46 666,65	0,00	-46 666,65
<b>Total des recettes financières</b>		<b>2 223 160,43</b>	<b>2 269 827,08</b>	<b>0,00</b>	<b>-46 666,65</b>
<b>Total des recettes d'opérations pour compte de tiers</b>		<b>0,00</b>	<b>0,00</b>	<b>0,00</b>	<b>0,00</b>
<b>TOTAL DES RECETTES REELLES</b>		<b>3 914 160,43</b>	<b>2 492 720,08</b>	<b>0,00</b>	<b>1 421 440,35</b>
021	Virement de la section d'exploitation	37 020 370,93			
040	Opérat° ordre transfert entre sections (4)(5)	9 448 000,00	9 382 233,19		65 766,81
2111	Terrains nus	85 500,00	81 150,49		4 349,51
2131	Bâtiments	4 500,00	4 394,58		105,42
28031	Frais d'études	32 900,00	32 281,00		619,00
28121	Aménagement Terrains nus	94 500,00	94 471,00		29,00
28128	Aménagement Autres terrains	5 587 438,00	5 587 438,00		0,00
28131	Bâtiments	1 144 600,00	1 144 529,00		71,00
28135	Installations générales, agencements, ..	366 370,00	307 260,00		59 110,00
28145	Aménagements construction sol d'autrui	108 000,00	107 827,00		173,00
28153	Installations à caractère spécifique	1 459 600,00	1 459 194,41		405,59
28154	Matériel industriel	1 100,00	1 056,82		43,18
28156	Matériel spécifique d'exploitation	368 480,00	368 474,00		6,00
28188	Autres	1 612,00	788,00		824,00
4818	Charges à étaler	193 400,00	193 368,89		31,11
<b>TOTAL DES PRELEVEMENTS PROVENANT DE LA SECTION D'EXPLOITATION</b>		<b>46 468 370,93</b>	<b>9 382 233,19</b>		<b>37 086 137,74</b>
041	Opérations patrimoniales (6)	785 000,00	774 523,13		10 476,87
2031	Frais d'études	705 000,00	701 254,86		3 745,14
238	Avances commandes immo. incorp.	80 000,00	73 268,27		6 731,73
<b>TOTAL DES RECETTES D'ORDRE</b>		<b>47 253 370,93</b>	<b>10 156 756,32</b>		<b>37 096 614,61</b>
<b>TOTAL DES RECETTES D'INVESTISSEMENT DE L'EXERCICE (= Total des recettes réelles et d'ordre)</b>		<b>51 167 531,36</b>	<b>12 649 476,40</b>	<b>0,00</b>	<b>38 518 054,96</b>
<b>Pour information</b>		<b>0,00</b>			
<b>R 001 Solde d'exécution positif reporté de N-1</b>					

- (1) Détailler les chapitres budgétaires par article conformément au plan de comptes utilisé par la régie.  
(2) Les crédits annulés correspondent aux crédits ouverts auxquels il convient de soustraire les mandats émis et les restes à réaliser au 31/12.  
(3) Voir annexe IV A7 pour le détail des opérations pour compte de tiers.  
(4) Cf. définitions du chapitre des opérations d'ordre, DI 040 = RE 042.  
(5) Les comptes 15..2 peuvent figurer dans le détail du chapitre 040 si la régie applique le régime des provisions budgétaires.  
(6) Cf. définitions du chapitre des opérations d'ordre, DI 041 = RI 041.

<b>III – VOTE DU COMPTE ADMINISTRATIF</b>	<b>III</b>
<b>DETAIL DES CHAPITRES D'OPERATION D'EQUIPEMENT</b>	<b>B3</b>

Cet état ne contient pas d'information.

<b>IV – ANNEXES</b>	<b>IV</b>
<b>ELEMENTS DU BILAN – ETAT DE LA DETTE – REPARTITION PAR NATURE DE DETTE</b>	<b>A1.2</b>

**A1.2 – REPARTITION PAR NATURE DE DETTE (hors 16449 et 166)**

Nature (Pour chaque ligne, indiquer le numéro de contrat)	Emprunts et dettes à l'origine du contrat													
	Organisme prêteur ou chef de file	Date de signature	Date d'émission ou date de mobilisation (1)	Date du premier remboursement	Nominal (2)	Type de taux d'intérêt (3)	Index (4)	Taux initial		Devise	Périodicité des remboursements (6)	Profil d'amortissement (7)	Possibilité de remboursement anticipé O/N	Catégorie d'emprunt (8)
								Niveau de taux (5)	Taux actuariel					
<b>163 Emprunts obligataires (Total)</b>					<b>3 000 000,00</b>									
200805	BNP PARIBAS	19/12/2008	19/12/2008	21/12/2009	3 000 000,00	V	Euribor 12 M + 1	4,330	4,400	EUR	A	C	O	A-1
<b>164 Emprunts auprès d'établissement de crédit (Total)</b>					<b>159 900 000,00</b>									
1641 Emprunts en euros (total)					159 900 000,00									
200602-TPU	CAISSE D'EPARGNE	21/12/2006	21/12/2006	25/12/2007	1 400 000,00	F	Taux fixe à 3.79 %	3,790	3,790	EUR	A	P	O	A-1
200702-TPU	SFIL CAFFIL	31/07/2007	31/07/2007	01/08/2008	400 000,00	F	Taux fixe à 4.75 %	4,750	4,820	EUR	A	C	O	A-1
200703-TPU	The Royal Bank of Scotland	28/12/2007	28/12/2007	29/12/2008	1 600 000,00	F	Taux fixe à 3.47 %	3,470	3,570	EUR	A	C	O	A-1
200801-1	CREDIT AGRICOLE CORPORATE AND INVESTMENT BANK	31/12/2008	31/12/2008	31/12/2009	3 000 000,00	F	Taux fixe à 4.58 %	4,580	4,730	EUR	A	C	O	A-1
200801-2	CREDIT AGRICOLE CORPORATE AND INVESTMENT BANK	31/12/2008	31/12/2008	31/12/2009	3 000 000,00	C	Taux fixe 4.19% à barrière 6% sur Euribor 03 M	4,190	4,320	EUR	A	C	O	A-1
200901	CAISSE DES DEPOTS ET CONSIGNATIONS	22/12/2008	15/01/2009	01/05/2009	2 500 000,00	V	Euribor 03 M-Floor -0.39 sur Euribor 03 M + 0.39	2,960	3,040	EUR	T	P	O	A-1
201002	CAISSE DES DEPOTS ET CONSIGNATIONS	04/06/2010	30/06/2010	01/06/2011	15 000 000,00	F	Taux fixe à 3.27 %	3,270	3,270	EUR	A	P	O	A-1
201003	CAISSE DES DEPOTS ET CONSIGNATIONS	04/06/2010	30/09/2010	01/09/2011	30 000 000,00	F	Taux fixe à 3.14 %	3,140	3,140	EUR	A	P	O	A-1
201101	BEI Banque Europeenne d'Investissement	25/03/2010	18/05/2011	01/09/2011	30 000 000,00	V	(Euribor 03 M-Floor -0.437 sur Euribor 03 M) + 0.437	1,860	1,900	EUR	T	C	O	A-1
201104	BEI Banque Europeenne d'Investissement	25/03/2010	15/09/2011	15/12/2011	40 000 000,00	F	Taux fixe à 3.561 %	3,560	3,610	EUR	T	P	O	A-1



Dijon Métropole - DM-Bud 03 Transport - CA - 2018

Nature (Pour chaque ligne, indiquer le numéro de contrat)	Emprunts et dettes à l'origine du contrat													
	Organisme prêteur ou chef de file	Date de signature	Date d'émission ou date de mobilisation (1)	Date du premier remboursement	Nominal (2)	Type de taux d'intérêt (3)	Index (4)	Taux initial		Devise	Périodicité des remboursements (6)	Profil d'amortissement (7)	Possibilité de remboursement anticipé O/N	Catégorie d'emprunt (8)
								Niveau de taux (5)	Taux actuariel					
201107	CAISSE DES DEPOTS ET CONSIGNATIONS	29/12/2011	29/12/2011	01/03/2012	33 000 000,00	F	Taux fixe à 2.64 %	2,640	2,640	EUR	T	P	O	A-1
1643 Emprunts en devises (total)					0,00									
16441 Emprunts assortis d'une option de tirage sur ligne de trésorerie (total)					0,00									
<b>165 Dépôts et cautionnements reçus (Total)</b>					<b>0,00</b>									
<b>167 Emprunts et dettes assortis de conditions particulières (Total)</b>					<b>93 103 096,44</b>									
1675 Dettes pour METP et PPP (total)					93 103 096,44									
PPP bus hybrides	AUTRE	29/09/2013	29/09/2013	30/09/2013	40 426 014,44	V	sans objet	2,670	2,700	EUR	T	P	O	A-1
PPP énergie	AUTRE	27/09/2012	27/09/2012	28/09/2012	52 677 082,00	V	sans objet	1,500	1,510	EUR	T	C	O	A-1
1678 Autres emprunts et dettes (total)					0,00									
<b>168 Emprunts et dettes assimilés (Total)</b>					<b>0,00</b>									
1681 Autres emprunts (total)					0,00									
1682 Bons à moyen terme négociables (total)					0,00									
1687 Autres dettes (total)					0,00									
<b>Total général</b>					<b>256 003 096,44</b>									

(1) Si un emprunt donne lieu à plusieurs mobilisations, indiquer la date de la première mobilisation.

(2) Nominal : montant emprunté à l'origine.

(3) Type de taux d'intérêt : F : fixe ; V : variable simple ; C : complexe (c'est-à-dire un taux variable qui n'est pas seulement défini comme la simple addition d'un taux usuel de référence et d'une marge exprimée en point de pourcentage).

(4) Mentionner le ou les types d'index (ex : Euribor 3 mois).

(5) Indiquer le niveau de taux à l'origine du contrat.

(6) Indiquer la périodicité des remboursements : A : annuelle ; M : mensuelle, B : bimestrielle, S : semestrielle, T : trimestrielle, X autre.

(7) Indiquer C pour amortissement constant, P pour amortissement progressif, F pour *in fine*, X pour autres à préciser.

(8) Catégorie d'emprunt à l'origine. Exemple A-1 (cf. la classification des emprunts suivant la typologie de la circulaire IOCB1015077C du 25 juin 2010 sur les produits financiers offerts aux collectivités territoriales).

<b>IV – ANNEXES</b>	<b>IV</b>
<b>ELEMENTS DU BILAN – ETAT DE LA DETTE – REPARTITION PAR NATURE DE DETTE</b>	<b>A1.2</b>

**A1.2 – REPARTITION PAR NATURE DE DETTE (hors 16449 et 166) (suite)**

Nature (Pour chaque ligne, indiquer le numéro de contrat)	Emprunts et dettes au 31/12/N											
	Couverture ? O/N (10)	Montant couvert	Catégorie d'emprunt après couverture éventuelle (11)	Capital restant dû au 31/12/N	Durée résiduelle (en années)	Taux d'intérêt			Annuité de l'exercice			ICNE de l'exercice
						Type de taux (12)	Index (13)	Niveau de taux d'intérêt au 31/12/N (14)	Capital	Charges d'intérêt (15)	Intérêts perçus (le cas échéant) (16)	
<b>163 Emprunts obligataires (Total)</b>		0,00		1 500 000,00					150 000,00	13 500,43	0,00	436,50
200805	N	0,00	A-1	1 500 000,00	9,97	V	Euribor 12 M + 1	0,820	150 000,00	13 500,43	0,00	436,50
<b>164 Emprunts auprès d'établissement de crédit (Total)</b>		0,00		125 180 008,87					4 686 221,25	3 358 078,07	0,00	607 671,70
1641 Emprunts en euros (total)		0,00		125 180 008,87					4 686 221,25	3 358 078,07	0,00	607 671,70
200602-TPU	N	0,00	A-1	345 697,98	2,98	F	Taux fixe à 3.79 %	3,780	106 921,31	17 154,27	0,00	215,37
200702-TPU	N	0,00	A-1	106 673,30	3,58	F	Taux fixe à 4.75 %	4,800	26 666,67	6 421,62	0,00	2 139,39
200703-TPU	N	0,00	A-1	720 000,00	8,99	F	Taux fixe à 4.36 %	4,410	80 000,00	35 364,45	0,00	261,60
200801-1	N	0,00	A-1	1 000 000,00	5,00	F	Taux fixe à 4.58 %	4,630	200 000,00	55 723,33	0,00	0,00
200801-2	N	0,00	A-1	1 000 000,00	5,00	F	Taux fixe à 4.26 %	4,310	200 000,00	51 830,00	0,00	0,00
200901	N	0,00	A-1	1 477 358,44	10,08	V	Euribor 03 M-Floor -0.39 sur Euribor 03 M + 0.39	0,070	120 038,15	994,45	0,00	177,28
201002	N	0,00	A-1	12 290 994,87	21,42	F	Taux fixe à 3.27 %	3,260	377 963,45	414 274,94	0,00	234 542,49
201003	N	0,00	A-1	24 491 405,08	21,67	F	Taux fixe à 3.14 %	3,130	765 343,94	793 061,92	0,00	254 938,75
201101	N	0,00	A-1	22 500 000,00	22,39	V	(Euribor 03 M-Floor -0.437 sur Euribor 03 M) + 0.437	0,120	1 000 000,00	26 573,69	0,00	2 117,50
201104	N	0,00	A-1	33 819 080,32	22,71	F	Taux fixe à 3.561 %	3,550	949 856,51	1 225 531,38	0,00	53 524,33
201107	N	0,00	A-1	27 428 798,88	22,92	F	Taux fixe à 2.64 %	2,610	859 431,22	731 148,02	0,00	59 754,99

Dijon Métropole - DM-Bud 03 Transport - CA - 2018

Nature (Pour chaque ligne, indiquer le numéro de contrat)	Emprunts et dettes au 31/12/N											
	Couverture ? O/N (10)	Montant couvert	Catégorie d'emprunt après couverture éventuelle (11)	Capital restant dû au 31/12/N	Durée résiduelle (en années)	Taux d'intérêt			Annuité de l'exercice			ICNE de l'exercice
						Type de taux (12)	Index (13)	Niveau de taux d'intérêt au 31/12/N (14)	Capital	Charges d'intérêt (15)	Intérêts perçus (le cas échéant) (16)	
1643 Emprunts en devises (total)		0,00		0,00					0,00	0,00	0,00	0,00
16441 Emprunts assortis d'une option de tirage sur ligne de trésorerie (total) (9)		0,00		0,00					0,00	0,00	0,00	0,00
<b>165 Dépôts et cautionnements reçus (Total)</b>		<b>0,00</b>		<b>0,00</b>					<b>0,00</b>	<b>0,00</b>	<b>0,00</b>	<b>0,00</b>
<b>167 Emprunts et dettes assortis de conditions particulières (Total)</b>		<b>0,00</b>		<b>69 860 107,00</b>					<b>3 343 607,40</b>	<b>3 406 258,22</b>	<b>0,00</b>	<b>0,00</b>
1675 Dettes pour METP et PPP (total)		0,00		69 860 107,00					3 343 607,40	3 406 258,22	0,00	0,00
PPP bus hybrides	N	0,00	A-1	26 931 202,19	9,74	V	sans objet	3,280	1 676 053,89	1 385 446,11	0,00	0,00
PPP énergie	N	0,00	A-1	42 928 904,81	17,50	V	sans objet	4,610	1 667 553,51	2 020 812,11	0,00	0,00
1678 Autres emprunts et dettes (total)		0,00		0,00					0,00	0,00	0,00	0,00
<b>168 Emprunts et dettes assimilés (Total)</b>		<b>0,00</b>		<b>0,00</b>					<b>0,00</b>	<b>0,00</b>	<b>0,00</b>	<b>0,00</b>
1681 Autres emprunts (total)		0,00		0,00					0,00	0,00	0,00	0,00
1682 Bons à moyen terme négociables (total)		0,00		0,00					0,00	0,00	0,00	0,00
1687 Autres dettes (total)		0,00		0,00					0,00	0,00	0,00	0,00
<b>Total général</b>		<b>0,00</b>		<b>196 540 115,87</b>					<b>8 179 828,65</b>	<b>6 777 836,72</b>	<b>0,00</b>	<b>608 108,20</b>

(9) S'agissant des emprunts assortis d'une ligne de trésorerie, il faut faire ressortir le remboursement du capital de la dette prévue pour l'exercice correspondant au véritable endettement.

(10) Si l'emprunt est soumis à couverture, il convient de compléter le tableau « détail des opérations de couverture ».

(11) Catégorie d'emprunt. Exemple A-1 (cf. la classification des emprunts suivant la typologie de la circulaire IOCB1015077C du 25 juin 2010 sur les produits financiers offerts aux collectivités territoriales).

(12) Type de taux d'intérêt après opérations de couverture : F : fixe ; V : variable simple ; C : complexe (c'est-à-dire un taux variable qui n'est pas seulement défini comme la simple addition d'un taux usuel de référence et d'une marge exprimée en point de pourcentage).

(13) Mentionner l'index en cours au 31/12/N après opérations de couverture.

(14) Taux après opérations de couverture éventuelles. Pour les emprunts à taux variable, indiquer le niveau moyen du taux constaté sur l'année.

(15) Il s'agit des intérêts dus au titre du contrat initial et comptabilisés à l'article 66111 « Intérêts réglés à l'échéance » (intérêts décaissés) et intérêts éventuels dus au titre du contrat d'échange éventuel et comptabilisés à l'article 668.

(16) Indiquer les intérêts éventuellement reçus au titre du contrat d'échange éventuel et comptabilisés au 768.

<b>IV – ANNEXES</b>	<b>IV</b>
<b>ELEMENTS DU BILAN – ETAT DE LA DETTE – TYPOLOGIE DE LA REPARTITION DE L'ENCOURS</b>	<b>A1.4</b>

**A1.4 – TYPOLOGIE DE LA REPARTITION DE L'ENCOURS (1)**

Indices sous-jacents		(1) Indices zone euro	(2) Indices inflation française ou zone euro ou écart entre ces indices	(3) Ecart d'indices zone euro	(4) Indices hors zone euro et écarts d'indices dont l'un est un indice hors zone euro	(5) Ecart d'indices hors zone euro	(6) Autres indices
<b>Structure</b>							
<b>(A) Taux fixe simple. Taux variable simple. Echange de taux fixe contre taux variable ou inversement. Echange de taux structuré contre taux variable ou taux fixe (sens unique). Taux variable simple plafonné (cap) ou encadré (tunnel)</b>	Nombre de produits	14	0	0	0	0	
	% de l'encours	100,00	0,00	0,00	0,00	0,00	
	Montant en euros	196 540 115,87	0,00	0,00	0,00	0,00	
<b>(B) Barrière simple. Pas d'effet de levier</b>	Nombre de produits	0	0	0	0	0	
	% de l'encours	0,00	0,00	0,00	0,00	0,00	
	Montant en euros	0,00	0,00	0,00	0,00	0,00	
<b>(C) Option d'échange (swaption)</b>	Nombre de produits	0	0	0	0	0	
	% de l'encours	0,00	0,00	0,00	0,00	0,00	
	Montant en euros	0,00	0,00	0,00	0,00	0,00	
<b>(D) Multiplicateur jusqu'à 3 ; multiplicateur jusqu'à 5 capé</b>	Nombre de produits	0	0	0	0	0	
	% de l'encours	0,00	0,00	0,00	0,00	0,00	
	Montant en euros	0,00	0,00	0,00	0,00	0,00	
<b>(E) Multiplicateur jusqu'à 5</b>	Nombre de produits	0	0	0	0	0	
	% de l'encours	0,00	0,00	0,00	0,00	0,00	
	Montant en euros	0,00	0,00	0,00	0,00	0,00	
<b>(F) Autres types de structures</b>	Nombre de produits						0
	% de l'encours						0,00
	Montant en euros						0,00

(1) Cette annexe retrace le stock de dette au 31/12/N après opérations de couverture éventuelles.

<b>IV – ANNEXES</b>	<b>IV</b>
<b>ELEMENTS DU BILAN METHODES UTILISEES POUR LES AMORTISSEMENTS</b>	<b>A2</b>

**A2 – AMORTISSEMENTS – METHODES UTILISEES**

<b>CHOIX DE L'ASSEMBLEE DELIBERANTE</b>	<b>Délibération du</b>
<b>Biens de faible valeur</b> Seuil unitaire en deçà duquel les immobilisations de peu de valeur s'amortissent sur un an (article R. 2321-1 du CGCT) : 400 €	16 décembre 2010

Procédure d'amortissement (linéaire, dégressif, variable)	Catégories de biens amortis	Durée (en années)	
L	Logiciels	5	19/12/2013
L	Frais d'études et frais d'insertion non suivis de réalisation	5	19/12/2013
L	Frais de recherche et développement	5	19/12/2013
L	Dépôt Bus et tramway - Bat. adm. et indust. y compris aménag. ext. (sauf lots ci-dessous)	50	19/12/2013
L	Dépôt Bus et tramway - Ascenseurs appareils élévateurs	20	19/12/2013
L	Dépôt Bus et tramway - Cabine à peinture	20	19/12/2013
L	Dépôt Bus et tramway - Portes d'atelier	15	19/12/2013
L	Dépôt Bus et tramway - Tour en fosse	20	19/12/2013
L	Dépôt Bus et tramway - Distribution de sable, carburant et gaz	20	19/12/2013
L	Dépôt Bus et tramway - Installations de lavage des véhicules et colonnes élévatrices	20	19/12/2013
L	Dépôt Bus et tramway - Banc de freinage	15	19/12/2013
L	Dépôt Bus et tramway - Poste d'aspiration gaz échappement	20	19/12/2013
L	Dépôt Bus et tramway - Système recyclage eaux de lavage	20	19/12/2013
L	Dépôt Bus et tramway - Système Récup de chaleur sur réseau d'eaux usées	20	19/12/2013
L	Déploiement de réseaux	50	19/12/2013
L	Infrastructures tramway	40	19/12/2013
L	Voirie et éclairage public	20	19/12/2013
L	Plantations d'arbres	50	19/12/2013
L	Autres plantations	20	19/12/2013
L	Rames de tramways	40	19/12/2013
L	Véhicules utilitaires Rail Route	15	19/12/2013
L	Autobus articulés, standards et de moyenne capacité	15	19/12/2013
L	Minibus	8	19/12/2013
L	Véhicules légers - Camionnettes aménagées et véhicules de service	10	19/12/2013
L	Equip. urbains divers (sanitaires, poteaux d'arrêts scellés au sol, bungalows...)	20	19/12/2013
L	Mobilier de station tramway / bus	25	19/12/2013
L	Bâtiments Locaux techniques sous-stations	50	19/12/2013
L	Autre matériel et outillage : poteaux d'arrêts non scellés au sol, panneaux de signalétique...	15	19/12/2013
L	Instal. billétique : distrib. automatiques de titres, instal. fixes radiotéléphone et SAEIV	15	19/12/2013
L	Matériel embarqué autre que vidéosurveillance	15	19/12/2013
L	Equipement embarqué de vidéosurveillance	10	19/12/2013
L	Signalétique vidéo aux arrêts	10	19/12/2013
L	Equipements portables de validation, de contrôle et de vente sans contact	10	19/12/2013
L	Mobilier et Matériel de bureau	10	19/12/2013
L	Matériel informatique	5	19/12/2013
L	Constructions sur sol d'autrui (amorties sur la durée du bail ou convention)	0	12/11/2015

<b>IV – ANNEXES</b>	<b>IV</b>
<b>ELEMENTS DU BILAN EQUILIBRE DES OPERATIONS FINANCIERES – DEPENSES</b>	<b>A4.1</b>

**DEPENSES A COUVRIR PAR DES RESSOURCES PROPRES**

Art. (1)	Libellé (1)	Crédits de l'exercice (BP + BS + DM + RAR N-1)	Réalizations
<b>DEPENSES TOTALES A COUVRIR PAR DES RESSOURCES PROPRES =A + B</b>		<b>8 137 000,00</b>	<b>8 128 969,44</b>
<b>16 Emprunts et dettes assimilées (A)</b>		<b>4 837 000,00</b>	<b>4 836 221,23</b>
1631	Emprunts obligataires	150 000,00	150 000,00
1641	Emprunts en euros	4 687 000,00	4 686 221,23
1643	Emprunts en devises	0,00	0,00
16441	Opérat° afférentes à l'emprunt	0,00	0,00
1678	Autres emprunts et dettes	0,00	0,00
1681	Autres emprunts	0,00	0,00
1682	Bons à moyen terme négociables	0,00	0,00
1687	Autres dettes	0,00	0,00
<b>Dépenses et transferts à déduire des ressources propres (B)</b>		<b>3 300 000,00</b>	<b>3 292 748,21</b>
10...	<i>Reprise de dotations, fonds divers et réserves</i>		
10...	Reversement de dotations, fonds divers et réserves		
139	<i>Subv. invest. transférées cpte résultat</i>	3 300 000,00	3 292 748,21
020	Dépenses imprévues	0,00	0,00

	Op. de l'exercice I	Restes à réaliser en dépenses au 31/12	Solde d'exécution D001 de l'exercice précédent (N-1)	TOTAL II
<b>Dépenses à couvrir par des ressources propres</b>	<b>8 128 969,44</b>	<b>103 720,99</b>	<b>2 223 160,43</b>	<b>10 455 850,86</b>

(1) Détailler les chapitres budgétaires par article conformément au plan de comptes.

<b>IV – ANNEXES</b>	<b>IV</b>
<b>ELEMENTS DU BILAN</b> <b>EQUILIBRE DES OPERATIONS FINANCIERES – RECETTES</b>	<b>A4.2</b>

**RESSOURCES PROPRES**

Art. (1)	Libellé (1)	Crédits de l'exercice (BP + BS + DM + RAR N-1)	Réalisations
<b>RECETTES (RESSOURCES PROPRES) = a + b</b>		<b>46 378 370,93</b>	<b>III 9 343 354,77</b>
<b>Ressources propres externes de l'année (a)</b>		<b>0,00</b>	<b>46 666,65</b>
10222	FCTVA	0,00	0,00
10228	Autres fonds globalisés	0,00	0,00
26...	Participations et créances rattachées		
27...	Autres immobilisations financières		
2763	Créances sur collectivités et établ. pub	0,00	46 666,65
<b>Ressources propres internes de l'année (b) (2)</b>		<b>46 378 370,93</b>	<b>9 296 688,12</b>
15...	<i>Provisions pour risques et charges</i>		
169	<i>Primes de remboursement des obligations</i>	0,00	0,00
26...	<i>Participations et créances rattachées</i>		
27...	<i>Autres immobilisations financières</i>		
28...	<i>Amortissement des immobilisations</i>		
28031	<i>Frais d'études</i>	32 900,00	32 281,00
28121	<i>Aménagement Terrains nus</i>	94 500,00	94 471,00
28128	<i>Aménagement Autres terrains</i>	5 587 438,00	5 587 438,00
28131	<i>Bâtiments</i>	1 144 600,00	1 144 529,00
28135	<i>Installations générales, agencements, ..</i>	366 370,00	307 260,00
28145	<i>Aménagements construction sol d'autrui</i>	108 000,00	107 827,00
28153	<i>Installations à caractère spécifique</i>	1 459 600,00	1 459 194,41
28154	<i>Matériel industriel</i>	1 100,00	1 056,82
28156	<i>Matériel spécifique d'exploitation</i>	368 480,00	368 474,00
28188	<i>Autres</i>	1 612,00	788,00
29...	<i>Dépréciation des immobilisations</i>		
39...	<i>Dépréciat° des stocks et en-cours</i>		
481...	<i>Charges à répartir plusieurs exercices</i>		
4818	<i>Charges à étaler</i>	193 400,00	193 368,89
021	<i>Virement de la section d'exploitation</i>	37 020 370,93	0,00

	Opérations de l'exercice III	Restes à réaliser en recettes au 31/12	Solde d'exécution R001 de l'exercice précédent	Affectation R106 de l'exercice précédent	TOTAL IV
<b>Total ressources propres disponibles</b>	<b>9 343 354,77</b>	<b>0,00</b>	<b>0,00</b>	<b>2 223 160,43</b>	<b>11 566 515,20</b>

	Montant	
<b>Dépenses à couvrir par des ressources propres</b>	II	<b>10 455 850,86</b>
<b>Ressources propres disponibles</b>	IV	<b>11 566 515,20</b>
<b>Solde</b>	V = IV – II (3)	<b>1 110 664,34</b>

(1) Les comptes 15, 169, 26, 27, 28, 29, 39 et 481 sont à détailler conformément au plan de comptes.

(2) Les comptes 15, 29 et 39 sont présentés uniquement si la commune ou l'établissement applique le régime des provisions budgétaires.

(3) Indiquer le signe algébrique.

<b>IV – ANNEXES</b>	<b>IV</b>
<b>ELEMENTS DU BILAN ETAT DES CHARGES TRANSFEREES</b>	<b>A6</b>

**A6 – ETAT DES CHARGES TRANSFEREES**

Exercice	Nature de la dépende transférée	Durée de l'étalement	Date de la délibération	Montant de la dépende transférée au compte 481 (I)	Montant amorti au titre des exercices précédents (II)	Montant de la dotation aux amortissements de l'exercice (c/6812) (III)	Solde (1)
<b>TOTAL</b>				<b>4 227 110,75</b>	<b>3 840 372,99</b>	<b>193 368,89</b>	<b>193 368,87</b>
2012	Ville de CHEVIGNY-St-Sauveur / travaux réseau bus	5		8 591,94	8 591,94	0,00	0,00
2012	Ville de LONGVIC / travaux réseau bus	5		7 064,85	7 064,85	0,00	0,00
2012	Ville de DIJON / travaux réseau bus	5		306 047,00	306 047,00	0,00	0,00
2012	Commune de Neuilly / travaux réseau bus	5		7 993,00	7 993,00	0,00	0,00
2012	Commune de Daix/ travaux réseau bus	5		10 415,88	10 415,88	0,00	0,00
2012	ERDF / subventions TRAM	5		606 476,89	606 476,89	0,00	0,00
2012	GRDF / subventions TRAM	5		196 724,67	196 724,67	0,00	0,00
2012	Numéricable / subventions TRAM	5		72 246,76	72 246,76	0,00	0,00
2012	Centre GF Leclerc / subvention TRAM	5		39 468,00	39 468,00	0,00	0,00
2012	FISAC / subventions TRAM	5		235 157,60	235 157,60	0,00	0,00
2013	Commune de Daix / travaux réseau bus	5		8 507,50	8 507,50	0,00	0,00
2013	Commune de Crimolois / travaux réseau bus	5		21 400,00	21 400,00	0,00	0,00
2013	Commune de Chevigny St Sauveur / travaux réseau bus - voirie	5		22 539,86	22 539,86	0,00	0,00
2013	Commune de Talant / travaux réseau bus	5		13 554,90	13 554,90	0,00	0,00
2013	Commune de Neuilly / travaux réseau bus	5		28 350,00	28 350,00	0,00	0,00
2013	Commune de Chenove / travaux réseau bus	5		12 114,65	12 114,65	0,00	0,00
2013	Commune de Longvic / travaux réseau bus	5		7 402,50	7 402,50	0,00	0,00
2013	Ville de DIJON / travaux réseau transports urbains	5		959 611,00	959 611,00	0,00	0,00
2013	Commune de Plombières Les Dijon / travaux réseau bus	5		12 786,00	12 786,00	0,00	0,00
2013	Commune de Marsannay / travaux de voirie	5		15 803,98	15 803,98	0,00	0,00
2013	Commune de Fenay	5		5 230,00	5 230,00	0,00	0,00
2013	SNCF / Convention nouvel accès rue Mariotte et passerelle gare de Dijon	5		258 440,72	258 440,72	0,00	0,00
2013	GRDF / subventions TRAM	5		294 568,20	294 568,20	0,00	0,00
2013	ERDF / subventions TRAM	5		38 574,42	38 574,42	0,00	0,00
2013	BISTROT REPUBLIQUE / subvention fiscale	5		34 820,00	34 820,00	0,00	0,00
2013	LYS VIE / subvention fiscale	5		23 107,00	23 107,00	0,00	0,00
2013	HOTEL DE PARIS / subv FISAC	5		13 269,00	13 269,00	0,00	0,00
2014	Ville de DIJON / travaux réseau bus	5		516 335,00	309 801,00	103 267,00	103 267,00



Exercice	Nature de la dépense transférée	Durée de l'étalement	Date de la délibération	Montant de la dépense transférée au compte 481 (I)	Montant amorti au titre des exercices précédents (II)	Montant de la dotation aux amortissements de l'exercice (c/6812) (III)	Solde (1)
2014	Ville de LONGVIC / travaux réseau bus	5		8 874,50	5 324,70	1 774,90	1 774,90
2014	Commune de NEUILLY-LES-DIJON / travaux réseau bus	5		5 355,00	3 213,00	1 071,00	1 071,00
2014	Commune de PLOMBIERES-LES-DIJON / travaux réseau bus	5		16 387,00	9 832,20	3 277,40	3 277,40
2014	Commune de SAINT-APOLLINAIRE / travaux réseau bus	5		39 678,28	23 806,98	7 935,65	7 935,65
2014	Commune de SENNECEY-LES-DIJON / travaux réseau bus	5		7 963,00	4 777,80	1 592,60	1 592,60
2014	Ville de TALANT / travaux réseau bus	5		28 757,00	17 254,20	5 751,40	5 751,40
2014	GRDF / subventions TRAM	5		28 080,00	16 848,00	5 616,00	5 616,00
2014	SNCF / subventions TRAM	5		199 480,17	119 688,09	39 896,04	39 896,04
2014	L'HOTELLERIE MODERNE LE CINTRA / subvention FISAC	5		17 123,00	10 273,80	3 424,60	3 424,60
2014	PIZZERIA DI LEO / subvention FISAC	5		18 300,00	10 980,00	3 660,00	3 660,00
2014	DIJONOS / subvention FISAC	5		5 700,00	3 420,00	1 140,00	1 140,00
2014	TEBEN PLANET FOOD / subvention FISAC	5		9 493,24	5 695,95	1 898,65	1 898,64
2014	LA BOULANGERIE DE L'ECLUSE / subvention FISAC	5		4 476,00	2 685,60	895,20	895,20
2014	NUANCES AROM 2007 / subvention FISAC	5		10 400,00	6 240,00	2 080,00	2 080,00
2014	AKKUS ARMAND / LA LOCCO / subvention FISAC	5		17 700,00	10 620,00	3 540,00	3 540,00
2014	BAREST 3000 / LA SCALA	5		32 742,24	19 645,35	6 548,45	6 548,44

(1) Correspond au montant de la charge restant à amortir = I – (II + III).

<b>IV – ANNEXES</b>	<b>IV</b>
<b>ELEMENTS DU BILAN</b> <b>VARIATION DU PATRIMOINE (article R. 2313-3 du CGCT) – ENTREES</b>	<b>A8.1</b>

**A8.1 – ETAT DES ENTREES D'IMMOBILISATIONS**

Modalités et date d'acquisition	Désignation du bien	Valeur d'acquisition (coût historique)	Cumul des amortissements	Durée de l'amortissement
Acquisitions à titre onéreux				
05/12/2018	2018M01685 - Fourniture et mise en place de système billettiques	130 266,40	0,00	15
Acquisitions à titre gratuit				
Mise à disposition				
Affectation				
Mises en concession ou affermage				
Divers				
07/08/2018	2017B00184 - TRAVAUX DEPOT TRAMWAY RUE DES ATELIERS	59 518,52	0,00	50
07/08/2018	2017F00021 - PRIORIBUS Réseau transport haut niveau sce	893 864,74	0,00	20
07/08/2018	2017F00026 - Travaux sur réseau bus 2017	153 195,62	0,00	50
07/08/2018	2017F00041 - Trx TRAM PLANTATION-ENGAZONNEMENT 2017	851,42	0,00	50
07/08/2018	2017F00064 - Trx TRAM VOIRIE 2017	16 801,04	0,00	20
07/08/2018	2017M00047 - PPP énergie 2017	8 693,46	0,00	0
07/08/2018	2017M00202 - Trx séparateurs hydrocarbure dépôt bus tram	154 406,27	0,00	20
<b>TOTAL GENERAL</b>		<b>1 417 597,47</b>	<b>0,00</b>	

<b>IV – ANNEXES</b>	<b>IV</b>
<b>ELEMENTS DU BILAN</b> <b>VARIATION DU PATRIMOINE (article R. 2313-3 du CGCT) – SORTIES</b>	<b>A8.2</b>

**A8.2 – ETAT DES SORTIES DES BIENS D'IMMOBILISATIONS**

Modalités et date de sortie	Désignation du bien	Valeur d'acquisition (coût historique)	Durée de l'amort.	Cumul des amort. antérieurs	Valeur nette comptable au jour de la cession	Prix de cession	Plus ou moins values
<b>Cessions à titre onéreux</b>							
18/05/2018	2006038 - RENAULT Scénic (1396 XD 21) AK 137 RH	19 092,50	5	19 092,50	0,00	1 515,24	1 515,24
18/05/2018	2007048 - C4 Picasso (5171 XJ 21) DE 999 DH	23 445,68	5	23 445,68	0,00	1 717,27	1 717,27
03/12/2018	T16-2010027 - EXPROPRIATION ABON JUGEMENT DU 30/09/2010	580,16	0	0,00	580,16	0,00	-580,16
03/12/2018	T17-2010028 - Expropriation THEVENOT JUGEMENT DU 30/09/2010	5 908,99	0	0,00	5 908,99	0,00	-5 908,99
03/12/2018	20110762 - Indemnité expropriation Belorgey	4 394,58	0	0,00	4 394,58	0,00	-4 394,58
03/12/2018	20110765 - Expropriation Bernard MENETREY	34 802,34	0	0,00	34 802,34	0,00	-34 802,34
03/12/2018	20110766 - Expropriation Guichard	11 001,59	0	0,00	11 001,59	0,00	-11 001,59
03/12/2018	20110768 - EXPROPRIATION INDIVIS.THEVENOT JUGEMENT 30/10/2010	24 670,95	0	0,00	24 670,95	0,00	-24 670,95
03/12/2018	20110769 - EXPROPRIATION INDIVISION ABON JUGEMENT 30/10/2010	2 487,03	0	0,00	2 487,03	0,00	-2 487,03
03/12/2018	20110770 - EXPROPRIATION INDIVISION COLLOT JUGEMENT 30/10/2010	1 699,43	0	0,00	1 699,43	0,00	-1 699,43
<b>Cessions à titre gratuit</b>							
<b>Mise à disposition</b>							
<b>Affectation</b>							
<b>Mises en concession ou affermage</b>							
<b>Mise à la réforme</b>							
12/10/2018	2003004 - Minibus TPMR RENAULT DE 303 DJ	38 831,87	15	38 831,87	0,00	0,00	0,00
12/10/2018	2006018 - Minibus CITROEN Dietrich 1921 XF 21	65 084,00	8	65 084,00	0,00	0,00	0,00
<b>Divers</b>							
18/04/2018	2011T013 - Travaux sur instal. Réseau Chaleur TRAM 2011 TTC	3 094 872,31	0	0,00	3 094 872,31	0,00	-3 094 872,31
18/04/2018	2013T120 - SYSTEME RECUP CHALEUR TRAMWAY	1 081 019,32	20	270 250,00	810 769,32	0,00	-810 769,32
18/04/2018	20130385 - Travaux système récup chaleur nov déc 2013 TTC	18 350,16	20	3 668,00	14 682,16	0,00	-14 682,16
<b>TOTAL GENERAL</b>		<b>4 426 240,91</b>					<b>-4 002 636,35</b>

<b>IV – ANNEXES</b>	<b>IV</b>
<b>ELEMENTS DU BILAN OPERATIONS LIEES AUX CESSIONS</b>	<b>A8.3</b>

**A8.3 – OPERATIONS LIEES AUX CESSIONS**

<b>Produit des cessions</b>		<b>Réalisations</b>
Compte 775	Produits des cessions d'éléments d'actif	3 232,51
Compte 675	Valeurs comptables des éléments d'actif cédés	85 545,07

<b>IV – ANNEXES</b>	<b>IV</b>
<b>ENGAGEMENTS HORS BILAN – ENGAGEMENTS DONNES ET RECUS ETAT DES CONTRATS DE CREDIT-BAIL</b>	<b>B1.4</b>

**B1.4 – 8016 ETAT DES CONTRATS DE CREDIT-BAIL**

Exercice d'origine du contrat	Nature du bien ayant fait l'objet du contrat (1)	Montant de la redevance de l'exercice	Désignation du crédit bailleur	Durée du contrat	Montant des redevances restant à courir					
					N+1	N+2	N+3	N+4	Cumul restant	Total (2)
2010	Mobilier : Financement de 33 rames de tramway	3 136 808,04	SNC RAMES DIJON BAIL	32	3 199 544,20	3 263 535,08	3 328 805,78	3 394 981,90	84 148 826,50	97 335 693,46

(1) Indiquer l'objet du bien mobilier ou immobilier.

(2) Total = (N+1, N+2, N+3, N+4) + restant cumul.

<b>IV – ANNEXES</b>	<b>IV</b>
<b>ENGAGEMENTS HORS BILAN – ENGAGEMENTS DONNES ET RECUS ETAT DES CONTRATS DE PARTENARIAT PUBLIC-PRIVE</b>	<b>B1.5</b>

**B1.5 – ETAT DES CONTRATS DE PARTENARIAT PUBLIC-PRIVE**

Libellé du contrat	Année de signature du contrat de PPP	Organismes cocontractants	Nature des prestations prévues par le contrat de PPP	Montant total prévu au titre du contrat de PPP (TTC)	Montant de la rémunération du cocontractant	Durée du contrat de PPP (en mois)	Date de fin du contrat de PPP
Contrat de partenariat Energie pour le tramway de l'agglomération dijonnaise	2010	Société Tramway Energie Dijon	Financ,concept,réal,entret-maint.,GER, équip et fourniture élec tram & dépôt	183 259 835,00	183 259 835,00	432	22/07/2036
Contrat de PPP pour le financ., la fourniture et la maint. partielle de bus hybrides	2012	Société des Bus Hybrides Dijonnais	Financ,réal,fourniture et maint partielle de 102 bus hybrides	89 795 906,00	89 795 906,00	180	31/05/2027

<b>IV – ANNEXES</b>	<b>IV</b>
<b>ENGAGEMENTS HORS BILAN AUTORISATIONS DE PROGRAMME ET CREDITS DE PAIEMENT</b>	<b>B2.1</b>

**B2.1 – SITUATION DES AUTORISATIONS DE PROGRAMME ET CREDITS DE PAIEMENT**

N° ou intitulé de l'AP	Montant des AP			Montant des CP			
	Pour mémoire AP votée y compris ajustement	Révision de l'exercice N	Total cumulé (toutes les délibérations y compris pour N)	Crédits de paiement antérieurs (réalisations cumulées au 01/01/N) (1)	Crédits de paiement ouverts au titre de l'exercice N (2)	Restes à financer au-delà de l'exercice N (3)	CP réalisés durant l'exercice N
PRIORIBUS	0,00	14 000 000,00	14 000 000,00	0,00	9 112 500,00	6 182 547,57	7 817 452,43

(1) Il s'agit des réalisations effectives correspondant aux mandats émis.

(2) Il s'agit du montant prévu initialement par l'échéancier corrigé des révisions.

(3) Il s'agit de la différence entre les AP engagées et les CP consommés.

<b>IV – ANNEXES</b>	<b>IV</b>
<b>AUTRES ELEMENTS D'INFORMATIONS LISTE DES ORGANISMES DANS LESQUELS LA COLLECTIVITE A PRIS UN ENGAGEMENT FINANCIER</b>	<b>C2</b>

**C2 – LISTES DES ORGANISMES DANS LESQUELS A ETE PRIS UN ENGAGEMENT FINANCIER (articles L. 2313-1 et L. 2313-1-1 du CGCT)**

Les documents financiers et comptables de ces organismes sont mis à la disposition du public à 40, avenue du Drapeau, Dijon (1). Toute personne a le droit de demander communication.

La nature de l'engagement (2)	Nom de l'organisme	Raison sociale de l'organisme	Nature juridique de l'organisme	Montant de l'engagement
<b><u>Délégation de service public (3)</u></b>				
20/12/2016 - Exploit. des services de la mobilité : transports publics urbains - forfait de charges (dépense)	Groupement Keolis, Effia Stationnement et Cykleo - société dédiée Keolis Dijon Mobilités	Groupement Keolis, Effia Stationnement et Cykleo - société dédiée Keolis Dijon Mobilités	Société par actions simplifiée	70 385 844,17
20/12/2016 - Exploit. des services de la mobilité : transports publics urbains - forfait de recettes	Groupement Keolis, Effia Stationnement et Cykleo - société dédiée Keolis Dijon Mobilités	Groupement Keolis, Effia Stationnement et Cykleo - société dédiée Keolis Dijon Mobilités	Société par actions simplifiée	20 936 700,20
<b><u>Garantie ou cautionnement d'un emprunt</u></b>				
<b><u>Autres</u></b>				

(1) Hôtel de ville pour les communes et siège de l'établissement pour les EPCI, syndicat, etc... et autres lieux publics désignés par la commune ou l'établissement.

(2) Indiquer la date de la décision (délibérations, contrats ou décisions de l'exécutif) .

(3) Préciser la nature de la délégation (concession, affermage, régie intéressée, ...).



<b>IV – ANNEXES</b>	<b>IV</b>
<b>ARRETE ET SIGNATURES</b>	<b>D</b>

Nombre de membres en exercice : 79  
 Nombre de membres présents : 51  
 Nombre de suffrages exprimés : 68  
 VOTES :  
 Pour : 57  
 Contre : 0  
 Abstentions : 11

Date de convocation : 21/06/2019

Présenté par (1) le Président,  
 A Dijon le 27/06/2019  
 (1) le Président,

Délibéré par l'assemblée (2), réunie en session  
 A Dijon, le 27/06/2019  
 Les membres de l'assemblée délibérante (2),

AKPINAR-ISTISQUAM Nuray	
ALMEIDA José	
AVENA Lê-Chinh	
BAUDEMONT Patrick (suppléant M. DE MACEDO)	
BEGIN-CLAUDET Dominique	
BEKHTAOUI Mohamed	
BELLEVILLE Philippe	
BERTHIER Christophe	
BICHOT Emmanuel	
BORDAT Benoît	
BOURGUIGNAT Laurent	
BOURNY Nicolas	
BRUGNOT Yves-Marie	
BRUYERE Hervé	
CAMBILLARD Noëlle	
CARRELET DE LOISY Jacques	
CAVIN Édouard	
CHAMPION Lydie	
CHAPUIS Patrick	
CHARRET-GODARD Océane	
DAL MOLIN Claudine	

<b>IV – ANNEXES</b>	<b>IV</b>
<b>ARRETE ET SIGNATURES</b>	<b>D</b>

DECOMBARD Jean-Claude	
DESAUBLIAUX Frederika	
DESEILLE François	
DETANG Rémi	
DILLESEGER Anne	
DODET Jean-François	
DUBUET Jean	
DUMONT Jean-Louis	
ESMONIN Jean	
FALCONNET Thierry	
FAVERJON Frédéric	
FOUCHERES Gaston	
GAUCHER Cyril	
GIRARD Jean-Claude	
GRIMPRET Dominique	
GUENE Adrien	
HAMEAU Denis	
HERVIEU Catherine	
HOUPERT Alain	
HÉLIE François	
JUBAN Danielle	
KOENDERS Nathalie	
LEGRAND Louis	
LIEVREMONT Michèle	
LUCISANO Florence	
MAGLICA Georges	
MARIN Louise	
MARTIN Christine	
MARTIN Didier	

<b>IV – ANNEXES</b>	<b>IV</b>
<b>ARRETE ET SIGNATURES</b>	<b>D</b>

MASLOUHI Badiaâ	
MASSON Jean-Patrick	
MEKHANTAR Joël	
MENUT Gilbert	
MODDE Stéphanie	
MOREAU Patrick	
MOREL Jean-Philippe	
NOWOTNY François	
ORSOLA Patrick	
OUTHIER Chantal	
PERRIN-LOUVRIER Anne	
PIAN Jean-Yves	
PIOMBINO Corinne	
POPARD Colette	
PRIBETICH Pierre	
REVEL Elisabeth	
RICHARD Sandrine	
ROY Hélène	
ROZOY Charles	
RUET Guillaume	
SARTOR Dominique	
TENENBAUM Françoise	
THIEULEUX Damien	
TONOT Céline	
VANDRIESSE Catherine	
VERPILLOT Jean-Michel	
VOISIN-VAIRELLES Virginie	
ZIVKOVIC Sladana	

<b>IV – ANNEXES</b>	<b>IV</b>
<b>ARRETE ET SIGNATURES</b>	<b>D</b>

Certifié exécutoire par (1) le Président, compte tenu de la transmission en préfecture, le , et de la publication le  
A ,le

- (1) Indiquer le « président du conseil d'administration » ou l'exécutif de la collectivité de rattachement : maire, président du conseil général,...
- (2) L'assemblée délibérante étant : le Conseil.

**METROPOLE « DIJON METROPOLE » / COMPTE ADMINISTRATIF 2018  
BUDGET PRINCIPAL ET BUDGETS ANNEXES  
ARRÊTÉ – SIGNATURE**

Présenté par le Président,  
à Dijon, fait le 27 juin 2019  
*François Jehan*  
Délibéré par le Conseil réuni en session  
à Dijon, fait le 27 juin 2019  
Les membres du Conseil,

Nombre de membres en exercice : 79  
Nombre de membres présents : 75  
Nombre de suffrages exprimés : 85  
VOTES :  
pour : 51  
contre : 11  
abstention : 23  
Date de convocation le 21 juin 2019

Ont voté	pour	contre	abstention	Ont voté	pour	contre	abstention
AKPINAR-ISTIQUAM Nuray	<i>[Signature]</i>			HERVIEU Catherine	<i>[Signature]</i>		
ALMEIDA José	<i>[Signature]</i>			HOUPERT Alain			
AVENA Lê-Chinh	<i>[Signature]</i>			JUBAN Danielle	<i>[Signature]</i>		
BAUDEMONT Patrick	<i>[Signature]</i>			KOENDERS Nathalie	<i>[Signature]</i>		
BEGIN-CLAUDET Dominique	<i>[Signature]</i>			LEGRAND Louis	<i>[Signature]</i>		
BEKHTAOUI Mohamed	<i>[Signature]</i>			LIEVREMONT Michèle	<i>[Signature]</i>		
BELLEVILLE Philippe				LUCISANO Florence	<i>[Signature]</i>		
BERTHIER Christophe	<i>[Signature]</i>			MAGLICA Georges	<i>[Signature]</i>		
BICHOT Emmanuel			<i>[Signature]</i>	MARIN Louise	<i>[Signature]</i>		
BORDAT Benoît	<i>[Signature]</i>		<i>[Signature]</i>	MARTIN Christine	<i>[Signature]</i>		
BOURGUIGNAT Laurent			<i>[Signature]</i>	MARTIN Didier	<i>[Signature]</i>		
BOURNY Nicolas	<i>[Signature]</i>			MASLOUHI Badiaâ	<i>[Signature]</i>		
BRUGNOT Yves-Marie				MASSON Jean-Patrick	<i>[Signature]</i>		
BRUYERE Hervé				MEKHANTAR Joël	<i>[Signature]</i>		
CAMBILLARD Noëlle				MENUT Gilbert	<i>[Signature]</i>		
CARRELET DE LOISY Jacques				MODDE Stéphanie	<i>[Signature]</i>		
CAVIN Édouard				MOREAU Patrick	<i>[Signature]</i>		
CHAMPION Lydie				MOREL Jean-Philippe			
CHAPUIS Patrick				NOWOTNY François			
CHARRET-GODARD Océane				ORSOLA Patrick	<i>[Signature]</i>		
DAL MOLIN Claudine	<i>[Signature]</i>			OUTHIER Chantal			<i>[Signature]</i>
DECOMBARD Jean-Claude	<i>[Signature]</i>			PERRIN-LOUVRIER Anne			
DESAUBLIAUX Frederika	<i>[Signature]</i>			PIAN Jean-Yves	<i>[Signature]</i>		
DESEILLE François	<i>[Signature]</i>			PIOMBINO Corinne	<i>[Signature]</i>		
DETANG Rémi	<i>[Signature]</i>			POPARD Colette	<i>[Signature]</i>		
DILLENSEGER Anne	<i>[Signature]</i>			PRIBETICH Pierre	<i>[Signature]</i>		
DODET Jean-François	<i>[Signature]</i>			REVEL Élisabeth	<i>[Signature]</i>		
DUBUET Jean				RICHARD Sandrine	<i>[Signature]</i>		
DUMONT Jean-Louis	<i>[Signature]</i>			ROY Hélène	<i>[Signature]</i>		
ESMONIN Jean				ROZOY Charles			
FALCONNET Thierry	<i>[Signature]</i>			RUET Guillaume			
FAVERJON Frédéric	<i>[Signature]</i>			SARTOR Dominique	<i>[Signature]</i>		
FOUCHERES Gaston				TENENBAUM Françoise	<i>[Signature]</i>		
GAUCHER Cyril				THIEULEUX Damien			
GIRARD Jean-Claude	<i>[Signature]</i>			TONOT Céline	<i>[Signature]</i>		
GRIMPRET Dominique	<i>[Signature]</i>			VANDRIESSE Catherine			<i>[Signature]</i>
GUENE Adrien			<i>[Signature]</i>	VERPILLOT Jean-Michel	<i>[Signature]</i>		
HAMEAU Denis	<i>[Signature]</i>			VOISIN-VAIRELLES Virginie			<i>[Signature]</i>
HÉLIE François	<i>[Signature]</i>			ZIVKOVIC Sladana			

## REPUBLIQUE FRANÇAISE

<b>Numéro SIRET</b> <b>24210041000073</b>	<b>COLLECTIVITE DE RATTACHEMENT</b> <b>Etat ou organisme d'état Dijon Métropole</b>
--	--

POSTE COMPTABLE DE : Trésorier Municipal

<b>SERVICE PUBLIC LOCAL</b>
-----------------------------

M. 4 (1)

<b>Compte administratif</b>
-----------------------------

BUDGET : DM-Bud 04 Crématorium (2)

**ANNEE 2018**

(1) Compléter en fonction du service public local et du plan de comptes utilisé : M. 4, M. 41, M. 42, M. 43, M. 44 ou M. 49.

(2) Indiquer le budget concerné : budget principal ou libellé du budget annexe.

# Sommaire

## I - Informations générales

Modalités de vote du budget	4
-----------------------------	---

## II - Présentation générale du compte administratif

A1 - Vue d'ensemble - Exécution du budget et détail des restes à réaliser	5
A2 - Vue d'ensemble - Section d'exploitation - Chapitres	7
A3 - Vue d'ensemble - Section d'investissement - Chapitres	8
B1 - Balance générale du budget - Dépenses	10
B2 - Balance générale du budget - Recettes	11

## III - Vote du compte administratif

A1 - Section d'exploitation - Détail des dépenses	12
A2 - Section d'exploitation - Détail des recettes	13
B1 - Section d'investissement - Détail des dépenses	14
B2 - Section d'investissement - Détail des recettes	15
B3 - Opérations d'équipement - Détail des chapitres et articles	16

## IV - Annexes

### A - Eléments du bilan

A1.1 - Etat de la dette - Détail des crédits de trésorerie	Sans Objet
A1.2 - Etat de la dette - Répartition par nature de dette	17
A1.3 - Etat de la dette - Répartition des emprunts par structure de taux	Sans Objet
A1.4 - Etat de la dette - Typologie de la répartition de l'encours	21
A1.5 - Etat de la dette - Détail des opérations de couverture	Sans Objet
A1.6 - Etat de la dette - Remboursement anticipé d'un emprunt avec refinancement	Sans Objet
A1.7 - Etat de la dette - Emprunts renégociés au cours de l'année N	Sans Objet
A1.8 - Etat de la dette - Autres dettes	Sans Objet
A2 - Méthodes utilisées pour les amortissements	22
A3.1 - Etat des provisions et des dépréciations	Sans Objet
A3.2 - Etalement des provisions	Sans Objet
A4.1 - Equilibre des opérations financières - Dépenses	23
A4.2 - Equilibre des opérations financières - Recettes	24
A5.1.1 - Etat de ventilation des dépenses et recettes des services d'eau et d'assainissement - Exploitation (1)	Sans Objet
A5.1.2 - Etat de ventilation des dépenses et recettes des services d'eau et d'assainissement - Investissement (1)	Sans Objet
A5.2.1 - Etat de ventilation des dép. et rec. des services d'assainissement collectif et non collectif - Exploitation (1)	Sans Objet
A5.2.2 - Etat de ventilation des dép. et rec. des services d'assainissement collectif et non collectif - Investissement (1)	Sans Objet
A6 - Etat des charges transférées	Sans Objet
A7 - Détail des opérations pour le compte de tiers	Sans Objet
A8.1 - Variation du patrimoine (article R. 2313-3 du CGCT) - Entrées	25
A8.2 - Variation du patrimoine (article R. 2313-3 du CGCT) - Sorties	26
A8.3 - Opérations liées aux cessions	27
A9.1 - Variation du patrimoine (article L. 300-5 du code de l'urbanisme) - Entrées	Sans Objet
A9.2 - Variation du patrimoine (article L. 300-5 du code de l'urbanisme) - Sorties	Sans Objet
A10 - Etat des travaux en régie	Sans Objet

### B - Engagements hors bilan

B1.1 - Etat des emprunts garantis par la régie	Sans Objet
B1.2 - Calcul du ratio d'endettement relatif aux garanties d'emprunt	Sans Objet
B1.3 - Subventions versées dans le cadre du vote du budget	Sans Objet
B1.4 - Etat des contrats de crédit-bail	Sans Objet
B1.5 - Etat des contrats de partenariat public-privé	Sans Objet
B1.6 - Etat des autres engagements donnés	Sans Objet
B1.7 - Etat des engagements reçus	Sans Objet
B2.1 - Etat des autorisations de programme et des crédits de paiement afférents	Sans Objet
B2.2 - Etat des autorisations d'engagement et des crédits de paiement afférents	Sans Objet

### C - Autres éléments d'informations

C1.1 - Etat du personnel	Sans Objet
C1.2 - Etat du personnel de la collectivité ou de l'établissement de rattachement employé par la régie	Sans Objet
C2 - Liste des organismes dans lesquels a été pris un engagement financier (2)	28
C3 - Liste des services individualisés dans un budget annexe (3)	Sans Objet
C4 - Présentation agrégée du budget principal et des budgets annexes	Sans Objet

### D - Arrêté et signatures

D - Arrêté et signatures	29
--------------------------	----

## Dijon Métropole - DM-Bud 04 Crématorium - CA - 2018

(1) Ces états ne sont obligatoires que pour les régies rattachées à des communes et groupements de communes de moins de 3 000 habitants ayant décidé d'établir un budget unique pour leurs services de distribution d'eau potable et d'assainissement dans les conditions fixées par l'article L. 2224-6 du CGCT. Ils n'existent qu'en M49.

(2) Ces états ne sont obligatoires que pour les régies rattachées à des communes de 3 500 habitants et plus (art. L. 2313-1 du CGCT), à des groupements comprenant au moins une commune de 3 500 habitants et plus (art. L.5211-36 du CGCT, art L. 5711-1 CGCT) et à leurs établissements publics.

(3) Uniquement pour les services dotés de l'autonomie financière et de la personnalité morale.

Préciser, pour chaque annexe, si l'état est sans objet le cas échéant.



<b>I – INFORMATIONS GENERALES</b>	<b>I</b>
<b>MODALITES DE VOTE DU BUDGET</b>	

I – L'assemblée délibérante a voté le présent budget par nature :

- au niveau (1) du chapitre pour la section de fonctionnement ;
- au niveau (1) du chapitre pour la section d'investissement.
  - sans (2) les chapitres « opérations d'équipement » de l'état III B 3.

La liste des articles spécialisés sur lesquels l'ordonnateur ne peut procéder à des virements d'article à article est la suivante :

II – En l'absence de mention au paragraphe I ci-dessus, le budget est réputé voté par chapitre, et, en section d'investissement, sans chapitre de dépense « opération d'équipement ».

III – Les provisions sont (3) semi-budgétaires (pas d'inscriptions en recettes de la section d'investissement) .

(1) A compléter par « du chapitre » ou « de l'article ».

(2) Indiquer « avec » ou « sans » les chapitres opérations d'équipement.

(3) A compléter par un seul des deux choix suivants :

- semi-budgétaires (pas d'inscription en recette de la section d'investissement),
- budgétaires (délibération n° ..... du .....).

<b>II – PRESENTATION GENERALE DU COMPTE ADMINISTRATIF</b>	<b>II</b>
<b>VUE D'ENSEMBLE</b>	<b>A1</b>

## EXECUTION DU BUDGET

		DEPENSES		RECETTES		SOLDE D'EXECUTION (1)	
REALISATIONS DE L'EXERCICE (mandats et titres)	Section d'exploitation	A	189 036,03	G	496 754,83	G-A	307 718,80
	Section d'investissement	B	694 971,79	H	775 717,75	H-B	80 745,96

		+		+	
REPORTS DE L'EXERCICE N-1	Report en section d'exploitation (002)	C	0,00 (si déficit)	I	1 282 183,24 (si excédent)
	Report en section d'investissement (001)	D	439 284,76 (si déficit)	J	0,00 (si excédent)

		=		=		SOLDE D'EXECUTION (1)	
TOTAL (réalisations + reports)		P= A+B+C+D	1 323 292,58	Q= G+H+I+J	2 554 655,82	=Q-P	1 231 363,24

RESTES A REALISER A REPORTER EN N+1 (2)	Section d'exploitation	E	0,00	K	0,00
	Section d'investissement	F	387 333,17	L	0,00
	TOTAL des restes à réaliser à reporter en N+1	= E+F	387 333,17	= K+L	0,00

		DEPENSES		RECETTES		SOLDE D'EXECUTION (1)	
RESULTAT CUMULE	Section d'exploitation	= A+C+E	189 036,03	= G+I+K	1 778 938,07	1 589 902,04	
	Section d'investissement	= B+D+F	1 521 589,72	= H+J+L	775 717,75	-745 871,97	
	TOTAL CUMULE	= A+B+C+D+E+F	1 710 625,75	= G+H+I+J+K+L	2 554 655,82	844 030,07	

## DETAIL DES RESTES A REALISER

Chap.	Libellé	Dépenses engagées non mandatées		Titres restant à émettre	
<b>TOTAL DE LA SECTION D'EXPLOITATION</b>		E	0,00	K	0,00
011	Charges à caractère général		0,00		
012	Charges de personnel, frais assimilés		0,00		
014	Atténuations de produits		0,00		
65	Autres charges de gestion courante		0,00		
66	Charges financières		0,00		
67	Charges exceptionnelles		0,00		
69	Impôts sur les bénéfices et assimilés		0,00		
70	Ventes produits fabriqués, prestations				0,00
73	Produits issus de la fiscalité				0,00
74	Subventions d'exploitation				0,00
75	Autres produits de gestion courante				0,00
013	Atténuations de charges				0,00
76	Produits financiers				0,00
77	Produits exceptionnels				0,00
<b>TOTAL DE LA SECTION D'INVESTISSEMENT</b>		F	387 333,17	L	0,00
10	Dotations, fonds divers et réserves		0,00		0,00

Chap.	Libellé	Dépenses engagées non mandatées	Titres restant à émettre
13	Subventions d'investissement	0,00	0,00
16	Emprunts et dettes assimilées	0,00	0,00
18	Compte de liaison : affectat° (BA,régie) (6)	0,00	0,00
20	Immobilisations incorporelles	5 923,58	0,00
21	Immobilisations corporelles	0,00	0,00
22	Immobilisations reçues en affectation (5)	0,00	0,00
23	Immobilisations en cours	381 409,59	0,00
26	Participat° et créances rattachées	0,00	0,00
27	Autres immobilisations financières	0,00	0,00

(1) Indiquer le signe – si les dépenses sont supérieures aux recettes, et + si les recettes sont supérieures aux dépenses.

(2) Les restes à réaliser de la section d'exploitation correspondent en dépenses, aux dépenses engagées non mandatées et non rattachées telles qu'elles ressortent de la comptabilité des engagements et en recettes, aux recettes certaines n'ayant pas donné lieu à l'émission d'un titre et non rattachées (R. 2311-11 du CGCT).

Les restes à réaliser de la section d'investissement correspondent en dépenses, aux dépenses engagées non mandatées au 31/12 de l'exercice précédent telles qu'elles ressortent de la comptabilité des engagements et aux recettes certaines n'ayant pas donné lieu à l'émission d'un titre au 31/12 de l'exercice précédent (R. 2311-11 du CGCT).

(3) Le chapitre 45 doit être détaillé conformément au plan de comptes, tant en recettes qu'en dépenses.

<b>II – PRESENTATION GENERALE DU COMPTE ADMINISTRATIF</b>	<b>II</b>
<b>SECTION D'EXPLOITATION – CHAPITRES</b>	<b>A2</b>

**DEPENSES D'EXPLOITATION**

Chap.	Libellé	Crédits ouverts (BP+DM+RAR N-1)	Crédits employés (ou restant à employer)			Crédits annulés (1)
			Mandats émis	Charges rattachées	Restes à réaliser au 31/12	
011	Charges à caractère général	36 700,00	10 730,02	0,00	0,00	25 969,98
012	Charges de personnel, frais assimilés	55 000,00	51 103,25	0,00	0,00	3 896,75
014	Atténuations de produits	0,00	0,00	0,00	0,00	0,00
65	Autres charges de gestion courante	45 000,00	26 626,93	0,00	0,00	18 373,07
<b>Total des dépenses de gestion courante</b>		<b>136 700,00</b>	<b>88 460,20</b>	<b>0,00</b>	<b>0,00</b>	<b>48 239,80</b>
66	Charges financières	10 000,00	5 620,83	0,00	0,00	4 379,17
67	Charges exceptionnelles	0,00	0,00	0,00	0,00	0,00
68	Dotations aux provisions et dépréciat°(2)	0,00	0,00			0,00
69	Impôts sur les bénéfices et assimilés(3)	0,00	0,00	0,00	0,00	0,00
022	Dépenses imprévues	0,00				
<b>Total des dépenses réelles d'exploitation</b>		<b>146 700,00</b>	<b>94 081,03</b>	<b>0,00</b>	<b>0,00</b>	<b>52 618,97</b>
023	Virement à la section d'investissement (4)	1 440 483,24				
042	Opérat° ordre transfert entre sections (4)	120 000,00	94 955,00			25 045,00
043	Opérat° ordre intérieur de la section (uniquement en M44) (4)	0,00	0,00			0,00
<b>Total des dépenses d'ordre d'exploitation</b>		<b>1 560 483,24</b>	<b>94 955,00</b>			<b>1 465 528,24</b>
<b>TOTAL</b>		<b>1 707 183,24</b>	<b>189 036,03</b>	<b>0,00</b>	<b>0,00</b>	<b>1 518 147,21</b>
<b>Pour information</b>		<b>0,00</b>				
<b>D 002 Déficit d'exploitation reporté de N-1</b>						

**RECETTES D'EXPLOITATION**

Chap.	Libellé	Crédits ouverts (BP+DM+RAR N-1)	Crédits employés (ou restant à employer)			Crédits annulés
			Titres émis	Prod. rattachées	Restes à réaliser au 31/12	
013	Atténuations de charges	0,00	0,00	0,00	0,00	0,00
70	Ventes produits fabriqués, prestations	0,00	0,00	0,00	0,00	0,00
73	Produits issus de la fiscalité(5)	0,00	0,00	0,00	0,00	0,00
74	Subventions d'exploitation	0,00	0,00	0,00	0,00	0,00
75	Autres produits de gestion courante	425 000,00	496 754,83	0,00	0,00	-71 754,83
<b>Total des recettes de gestion courante</b>		<b>425 000,00</b>	<b>496 754,83</b>	<b>0,00</b>	<b>0,00</b>	<b>-71 754,83</b>
76	Produits financiers	0,00	0,00	0,00	0,00	0,00
77	Produits exceptionnels	0,00	0,00	0,00	0,00	0,00
78	Reprises sur provisions et dépréciations (2)	0,00	0,00			0,00
<b>Total des recettes réelles d'exploitation</b>		<b>425 000,00</b>	<b>496 754,83</b>	<b>0,00</b>	<b>0,00</b>	<b>-71 754,83</b>
042	Opérat° ordre transfert entre sections (4)	0,00	0,00			0,00
043	Opérat° ordre intérieur de la section (uniquement en M44) (4)	0,00	0,00			0,00
<b>Total des recettes d'ordre d'exploitation</b>		<b>0,00</b>	<b>0,00</b>			<b>0,00</b>
<b>TOTAL</b>		<b>425 000,00</b>	<b>496 754,83</b>	<b>0,00</b>	<b>0,00</b>	<b>-71 754,83</b>
<b>Pour information</b>		<b>1 282 183,24</b>				
<b>R 002 Excédent d'exploitation reporté de N-1</b>						

(1) Les crédits annulés correspondent aux crédits ouverts desquels il convient de soustraire les crédits employés.

(2) Si la régie applique le régime des provisions semi-budgétaires, ainsi que pour la dotation aux dépréciations des stocks de fournitures et de marchandises, des créances et des valeurs mobilières de placement, aux dépréciations des comptes de tiers et aux dépréciations des comptes financiers.

(3) Ce chapitre n'existe pas en M. 49.

(4) DE 023 = RI 021 ; DI 040 = RE 042 ; RI 040 = DE 042 ; DI 041 = RI 041 ; DE 043 = RE 043.

(5) Ce chapitre existe uniquement en M41, M43 et M44.

<b>II – PRESENTATION GENERALE DU COMPTE ADMINISTRATIF</b>	<b>II</b>
<b>SECTION D'INVESTISSEMENT – CHAPITRES</b>	<b>A3</b>

**DEPENSES D'INVESTISSEMENT**

Chap.	Libellé	Crédits ouverts (BP+DM+RAR N-1)	Mandats émis	Restes à réaliser au 31/12	Crédits annulés (1)
20	Immobilisations incorporelles	100 000,00	6 080,75	5 923,58	87 995,67
21	Immobilisations corporelles	100 000,00	0,00	0,00	100 000,00
22	Immobilisations reçues en affectation	0,00	0,00	0,00	0,00
23	Immobilisations en cours	1 938 183,24	648 891,04	381 409,59	907 882,61
	Total des opérations d'équipement	0,00	0,00	0,00	0,00
	<b>Total des dépenses d'équipement</b>	<b>2 138 183,24</b>	<b>654 971,79</b>	<b>387 333,17</b>	<b>1 095 878,28</b>
10	Dotations, fonds divers et réserves	0,00	0,00	0,00	0,00
13	Subventions d'investissement	0,00	0,00	0,00	0,00
16	Emprunts et dettes assimilées	40 000,00	40 000,00	0,00	0,00
18	Compte de liaison : affectat° (BA,régie) (3)	0,00	0,00	0,00	0,00
26	Participat° et créances rattachées	0,00	0,00	0,00	0,00
27	Autres immobilisations financières	0,00	0,00	0,00	0,00
020	Dépenses imprévues	0,00			
	<b>Total des dépenses financières</b>	<b>40 000,00</b>	<b>40 000,00</b>	<b>0,00</b>	<b>0,00</b>
45...	<b>Total des opérations pour compte de tiers (4)</b>	<b>0,00</b>	<b>0,00</b>	<b>0,00</b>	<b>0,00</b>
	<b>Total des dépenses réelles d'investissement</b>	<b>2 178 183,24</b>	<b>694 971,79</b>	<b>387 333,17</b>	<b>1 095 878,28</b>
040	Opérat° ordre transfert entre sections (2)	0,00	0,00		0,00
041	Opérations patrimoniales (2)	0,00	0,00		0,00
	<b>Total des dépenses d'ordre d'investissement</b>	<b>0,00</b>	<b>0,00</b>		<b>0,00</b>
	<b>TOTAL</b>	<b>2 178 183,24</b>	<b>694 971,79</b>	<b>387 333,17</b>	<b>1 095 878,28</b>
	<b>Pour information</b>	<b>439 284,76</b>			
	<b>D 001 Solde d'exécution négatif reporté de N-1</b>				

**RECETTES D'INVESTISSEMENT**

Chap.	Libellé	Crédits ouverts (BP+DM+RAR N-1)	Titres émis	Restes à réaliser au 31/12	Crédits annulés
13	Subventions d'investissement	0,00	241 477,99	0,00	-241 477,99
16	Emprunts et dettes assimilées (hors 165)	617 700,00	0,00	0,00	617 700,00
20	Immobilisations incorporelles	0,00	0,00	0,00	0,00
21	Immobilisations corporelles	0,00	0,00	0,00	0,00
22	Immobilisations reçues en affectation	0,00	0,00	0,00	0,00
23	Immobilisations en cours	0,00	0,00	0,00	0,00
	<b>Total des recettes d'équipement</b>	<b>617 700,00</b>	<b>241 477,99</b>	<b>0,00</b>	<b>376 222,01</b>
10	Dotations, fonds divers et réserves	0,00	0,00	0,00	0,00
106	Réserves (5)	439 284,76	439 284,76	0,00	0,00
165	Dépôts et cautionnements reçus	0,00	0,00	0,00	0,00
18	Compte de liaison : affectat° (BA,régie)(3)	0,00	0,00	0,00	0,00
26	Participat° et créances rattachées	0,00	0,00	0,00	0,00
27	Autres immobilisations financières	0,00	0,00	0,00	0,00
	<b>Total des recettes financières</b>	<b>439 284,76</b>	<b>439 284,76</b>	<b>0,00</b>	<b>0,00</b>
45...	<b>Total des opérations pour le compte de tiers (4)</b>	<b>0,00</b>	<b>0,00</b>	<b>0,00</b>	<b>0,00</b>
	<b>Total des recettes réelles d'investissement</b>	<b>1 056 984,76</b>	<b>680 762,75</b>	<b>0,00</b>	<b>376 222,01</b>
021	Virement de la section d'exploitation (2)	1 440 483,24			
040	Opérat° ordre transfert entre sections (2)	120 000,00	94 955,00		25 045,00
041	Opérations patrimoniales (2)	0,00	0,00		0,00
	<b>Total des recettes d'ordre d'investissement</b>	<b>1 560 483,24</b>	<b>94 955,00</b>		<b>1 465 528,24</b>
	<b>TOTAL</b>	<b>2 617 468,00</b>	<b>775 717,75</b>	<b>0,00</b>	<b>1 841 750,25</b>
	<b>Pour information</b>	<b>0,00</b>			
	<b>R 001 Solde d'exécution positif reporté de N-1</b>				

- (1) Les crédits annulés correspondent aux crédits ouverts auxquels il convient de soustraire les crédits employés.
- (2) *DE 023 = RI 021 ; DI 040 = RE 042 ; RI 040 = DE 042 ; DI 041 = RI 041 ; DE 043 = RE 043.*
- (3) A servir uniquement, en dépense, lorsque la régie effectue une dotation initiale en espèces au profit d'un service public non personnalisé qu'elle crée et, en recettes, lorsque le service non personnalisé reçoit une dotation en espèces de la part de sa collectivité de rattachement.
- (4) Seul le total des opérations réelles pour compte de tiers figure sur cet état (voir le détail Annexe IV A7).
- (5) Le compte 106 n'est pas un chapitre mais un article du chapitre 10.

<b>II – PRESENTATION GENERALE DU COMPTE ADMINISTRATIF</b>	<b>II</b>
<b>BALANCE GENERALE DU BUDGET</b>	<b>B1</b>

**1 – MANDATS EMIS (y compris sur les restes à réaliser N-1)**

	EXPLOITATION	Opérations réelles (1)	Opérations d'ordre (2)	TOTAL
011	Charges à caractère général	10 730,02		10 730,02
012	Charges de personnel, frais assimilés	51 103,25		51 103,25
014	Atténuations de produits	0,00		0,00
60	<i>Achats et variation des stocks (3)</i>		0,00	0,00
65	Autres charges de gestion courante	26 626,93		26 626,93
66	Charges financières	5 620,83	0,00	5 620,83
67	Charges exceptionnelles	0,00	0,00	0,00
68	Dot. Amortist, dépréciat°, provisions	0,00	94 955,00	94 955,00
69	Impôts sur les bénéfiques et assimilés(4)	0,00		0,00
71	<i>Production stockée (ou déstockage) (3)</i>		0,00	0,00
	<b>Dépenses d'exploitation – Total</b>	<b>94 081,03</b>	<b>94 955,00</b>	<b>189 036,03</b>

+

<b>D 002 DEFICIT D'EXPLOITATION REPORTE DE N-1</b>	<b>0,00</b>
--	-------------

=

<b>TOTAL DES DEPENSES D'EXPLOITATION CUMULEES</b>	<b>189 036,03</b>
---	-------------------

	INVESTISSEMENT	Opérations réelles (1)	Opérations d'ordre (2)	TOTAL
10	Dotations, fonds divers et réserves	0,00	0,00	0,00
13	Subventions d'investissement	0,00	0,00	0,00
14	<i>Prov. Réglementées, amort. dérogatoires</i>		0,00	0,00
15	<i>Provisions pour risques et charges (5)</i>		0,00	0,00
16	Emprunts et dettes assimilées (sauf 1688 non budgétaire)	40 000,00	0,00	40 000,00
18	Compte de liaison : affectat° (BA,régie)	0,00		0,00
	Total des opérations d'équipement	0,00		0,00
20	Immobilisations incorporelles (6)	6 080,75	0,00	6 080,75
21	Immobilisations corporelles (6)	0,00	0,00	0,00
22	Immobilisations reçues en affectation (6)	0,00	0,00	0,00
23	Immobilisations en cours (6)	648 891,04	0,00	648 891,04
26	Participations et créances rattachées	0,00	0,00	0,00
27	Autres immobilisations financières	0,00	0,00	0,00
28	<i>Amortissement des immobilisations(reprises)</i>		0,00	0,00
29	<i>Dépréciation des immobilisations</i>		0,00	0,00
39	<i>Dépréciat° des stocks et en-cours</i>		0,00	0,00
45...	Total des opérations pour compte de tiers (7)	0,00	0,00	0,00
481	<i>Charges à répartir plusieurs exercices</i>		0,00	0,00
3...	Stocks	0,00	0,00	0,00
	<b>Dépenses d'investissement –Total</b>	<b>694 971,79</b>	<b>0,00</b>	<b>694 971,79</b>

+

<b>D 001 SOLDE D'EXECUTION NEGATIF REPORTE N-1</b>	<b>439 284,76</b>
--	-------------------

=

<b>TOTAL DES DEPENSES D'INVESTISSEMENT CUMULEE</b>	<b>1 134 256,55</b>
--	---------------------

- (1) Y compris les opérations relatives au rattachement des charges et des produits et les opérations d'ordre semi-budgétaires.  
(2) Voir liste des opérations d'ordre.  
(3) Permet de retracer les variations de stocks (sauf stocks de marchandises et de fournitures).  
(4) Ce chapitre n'existe pas en M. 49.  
(5) Si la régie applique le régime des provisions budgétaires.  
(6) Hors chapitres « opérations d'équipement ».  
(7) Seul le total des opérations pour compte de tiers figure sur cet état (voir le détail Annexe IV A7).

<b>II – PRESENTATION GENERALE DU COMPTE ADMINISTRATIF</b>	<b>II</b>
<b>BALANCE GENERALE DU BUDGET</b>	<b>B2</b>

## 2 – Titres émis (y compris sur les restes à réaliser N-1)

	EXPLOITATION	Opérations réelles (1)	Opérations d'ordre (2)	TOTAL
013	Atténuations de charges	0,00		0,00
60	Achats et variation des stocks (3)		0,00	0,00
70	Ventes produits fabriqués, prestations	0,00		0,00
71	Production stockée (ou déstockage)(3)		0,00	0,00
72	Production immobilisée		0,00	0,00
73	Produits issus de la fiscalité(7)	0,00		0,00
74	Subventions d'exploitation	0,00		0,00
75	Autres produits de gestion courante	496 754,83		496 754,83
76	Produits financiers	0,00	0,00	0,00
77	Produits exceptionnels	0,00	0,00	0,00
78	Reprise amort., dépréciat° et provisions	0,00	0,00	0,00
79	Transferts de charges		0,00	0,00
	<b>Recettes d'exploitation – Total</b>	<b>496 754,83</b>	<b>0,00</b>	<b>496 754,83</b>

+

<b>R 002 EXCEDENT D'EXPLOITATION REPORTE DE N-1</b>	<b>1 282 183,24</b>
---	---------------------

=

<b>TOTAL DES RECETTES D'EXPLOITATION CUMULEES</b>	<b>1 778 938,07</b>
---	---------------------

	INVESTISSEMENT	Opérations réelles (1)	Opérations d'ordre (2)	TOTAL
10	Dotations, fonds divers et réserves (sauf 106)	0,00	0,00	0,00
13	Subventions d'investissement	241 477,99	0,00	241 477,99
14	Prov. Réglementées, amort. dérogatoires		0,00	0,00
15	Provisions pour risques et charges (4)		0,00	0,00
16	Emprunts et dettes assimilées (sauf 1688 non budgétaire)	0,00	0,00	0,00
18	Comptes liaison : affectat° BA, régies	0,00		0,00
20	Immobilisations incorporelles(5)	0,00	0,00	0,00
21	Immobilisations corporelles(5)	0,00	0,00	0,00
22	Immobilisations reçues en affectation(5)	0,00	0,00	0,00
23	Immobilisations en cours(5)	0,00	0,00	0,00
26	Participations et créances rattachées	0,00	0,00	0,00
27	Autres immobilisations financières	0,00	0,00	0,00
28	Amortissement des immobilisations		94 955,00	94 955,00
29	Dépréciation des immobilisations (4)		0,00	0,00
39	Dépréciat° des stocks et en-cours (4)		0,00	0,00
45...	Opérations pour compte de tiers (6)	0,00	0,00	0,00
481			0,00	0,00
3...	Stocks	0,00	0,00	0,00
	<b>Recettes d'investissement – Total</b>	<b>241 477,99</b>	<b>94 955,00</b>	<b>336 432,99</b>

+

<b>R 001 SOLDE D'EXECUTION POSITIF REPORTE DE N-1</b>	<b>0,00</b>
---	-------------

+

<b>AFFECTATION AUX COMPTES 106</b>	<b>439 284,76</b>
------------------------------------	-------------------

=

<b>TOTAL DES RECETTES D'INVESTISSEMENT CUMULEES</b>	<b>775 717,75</b>
---	-------------------

(1) Y compris les opérations relatives au rattachement des charges et des produits et les opérations d'ordre semi-budgétaires.

(2) Voir liste des opérations d'ordre.

(3) Permet de retracer les variations de stocks (sauf stocks de marchandises et de fournitures).

(4) Si la régie applique le régime des provisions budgétaires.

(5) Hors chapitres « opérations d'équipement ».

(6) Seul le total des opérations pour compte de tiers figure sur cet état (voir le détail Annexe IV A7).

(7) Ce chapitre existe uniquement en M. 41, en M. 43 et en M. 44.



<b>III – VOTE DU COMPTE ADMINISTRATIF</b>	<b>III</b>
<b>SECTION D'EXPLOITATION – DETAIL DES DEPENSES</b>	<b>A1</b>

Chap/ art (1)	Libellé (1)	Crédits ouverts (BP+DM+RAR N-1)	Crédits employés (ou restant à employer)			Crédits annulés
			Mandats émis	Charges rattachées	Restes à réaliser au 31/12	
<b>011</b>	<b>Charges à caractère général (2) (3)</b>	<b>36 700,00</b>	<b>10 730,02</b>	<b>0,00</b>	<b>0,00</b>	<b>25 969,98</b>
61521	Entretien, réparations bâtiments publics	10 000,00	0,00	0,00	0,00	10 000,00
6226	Honoraires	15 000,00	0,00	0,00	0,00	15 000,00
6281	Concours divers (cotisations)	1 700,00	1 575,00	0,00	0,00	125,00
6282	Frais de gardiennage	10 000,00	9 155,02	0,00	0,00	844,98
<b>012</b>	<b>Charges de personnel, frais assimilés</b>	<b>55 000,00</b>	<b>51 103,25</b>	<b>0,00</b>	<b>0,00</b>	<b>3 896,75</b>
6215	Personnel affecté par CL de rattachement	55 000,00	51 103,25	0,00	0,00	3 896,75
<b>014</b>	<b>Atténuations de produits (4)</b>	<b>0,00</b>	<b>0,00</b>	<b>0,00</b>	<b>0,00</b>	<b>0,00</b>
<b>65</b>	<b>Autres charges de gestion courante</b>	<b>45 000,00</b>	<b>26 626,93</b>	<b>0,00</b>	<b>0,00</b>	<b>18 373,07</b>
658	Charges diverses de gestion courante	45 000,00	26 626,93	0,00	0,00	18 373,07
<b>TOTAL DEPENSES DE GESTION DES SERVICES (a) = (011+012+014+65)</b>		<b>136 700,00</b>	<b>88 460,20</b>	<b>0,00</b>	<b>0,00</b>	<b>48 239,80</b>
<b>66</b>	<b>Charges financières (b) (5)</b>	<b>10 000,00</b>	<b>5 620,83</b>	<b>0,00</b>	<b>0,00</b>	<b>4 379,17</b>
66111	Intérêts réglés à l'échéance	10 000,00	9 631,94	0,00	0,00	368,06
66112	Intérêts - Rattachement des ICNE	0,00	-4 011,11	0,00	0,00	4 011,11
<b>67</b>	<b>Charges exceptionnelles (c)</b>	<b>0,00</b>	<b>0,00</b>	<b>0,00</b>	<b>0,00</b>	<b>0,00</b>
<b>68</b>	<b>Dotations aux provisions et dépréciat° (d) (6)</b>	<b>0,00</b>	<b>0,00</b>			<b>0,00</b>
<b>69</b>	<b>Impôts sur les bénéfiques et assimilés (e) (7)</b>	<b>0,00</b>	<b>0,00</b>	<b>0,00</b>	<b>0,00</b>	<b>0,00</b>
<b>022</b>	<b>Dépenses imprévues (f)</b>	<b>0,00</b>				
<b>TOTAL DES DEPENSES REELLES = a+b+c+d+e+f</b>		<b>146 700,00</b>	<b>94 081,03</b>	<b>0,00</b>	<b>0,00</b>	<b>52 618,97</b>
<b>023</b>	<b>Virement à la section d'investissement</b>	<b>1 440 483,24</b>				
<b>042</b>	<b>Opérat° ordre transfert entre sections (8)(9)</b>	<b>120 000,00</b>	<b>94 955,00</b>			<b>25 045,00</b>
6811	Dot. amort. Immos incorp. et corporelles	120 000,00	94 955,00			25 045,00
<b>TOTAL DES PRELEVEMENTS AU PROFIT DE LA SECTION D'INVESTISSEMENT</b>		<b>1 560 483,24</b>	<b>94 955,00</b>			<b>1 465 528,24</b>
<b>043</b>	<b>Opérat° ordre intérieur de la section (10)</b>	<b>0,00</b>	<b>0,00</b>			<b>0,00</b>
<b>TOTAL DES DEPENSES D'ORDRE</b>		<b>1 560 483,24</b>	<b>94 955,00</b>			<b>1 465 528,24</b>
<b>TOTAL DES DEPENSES D'EXPLOITATION DE L'EXERCICE (= Total des opérations réelles et d'ordre)</b>		<b>1 707 183,24</b>	<b>189 036,03</b>	<b>0,00</b>	<b>0,00</b>	<b>1 518 147,21</b>
<b>Pour information D 002 Déficit d'exploitation reporté de N-1</b>		<b>0,00</b>				

**Détail du calcul des ICNE au compte 66112 (5)**

Montant des ICNE de l'exercice	0,00
- Montant des ICNE de l'exercice N-1	-4 011,11
= Différence ICNE N – ICNE N-1	-4 011,11

(1) Détailler les chapitres budgétaires par article conformément au plan de comptes utilisé par la régie.

(2) Le compte 621 est retracé au sein du chapitre 012.

(3) Le compte 634 est uniquement ouvert en M. 41.

(4) Le compte 739 est uniquement ouvert en M. 43 et en M. 44.

(5) Si le montant des ICNE de l'exercice est inférieur au montant de l'exercice N-1, le montant de l'article 66112 sera négatif.

(6) Si la régie applique le régime des provisions semi-budgétaires, ainsi que pour la dotation aux dépréciations des stocks de fournitures et de marchandises, des créances et des valeurs mobilières de placement, aux dépréciations des comptes de tiers et aux dépréciations des comptes financiers.

(7) Ce chapitre n'existe pas en M. 49.

(8) Cf. définitions du chapitre des opérations d'ordre, DE 042 = RI 040.

(9) Le compte 6815 peut figurer dans le détail du chapitre 042 si la régie applique le régime des provisions budgétaires.

(10) Chapitre destiné à retracer les opérations particulières telles que les opérations de stocks ou liées à la tenue d'un inventaire permanent simplifié.

<b>III – VOTE DU COMPTE ADMINISTRATIF</b>	<b>III</b>
<b>SECTION D'EXPLOITATION – DETAIL DES RECETTES</b>	<b>A2</b>

Chap/ art(1)	Libellé (1)	Crédits ouverts (BP+DM+RAR N-1)	Crédits employés (ou restant à employer)			Crédits annulés
			Titres émis	Produits rattachés	Restes à réaliser au 31/12	
013	Atténuations de charges (2)	0,00	0,00	0,00	0,00	0,00
70	Ventes produits fabriqués, prestations	0,00	0,00	0,00	0,00	0,00
73	Produits issus de la fiscalité (3)	0,00	0,00	0,00	0,00	0,00
74	Subventions d'exploitation	0,00	0,00	0,00	0,00	0,00
75	Autres produits de gestion courante	425 000,00	496 754,83	0,00	0,00	-71 754,83
757	Redevances des fermiers, concession..	425 000,00	496 754,83	0,00	0,00	-71 754,83
<b>TOTAL = RECETTES DE GESTION DES SERVICES (a) = 70+73+74+75+013</b>		<b>425 000,00</b>	<b>496 754,83</b>	<b>0,00</b>	<b>0,00</b>	<b>-71 754,83</b>
76	Produits financiers (b)	0,00	0,00	0,00	0,00	0,00
77	Produits exceptionnels (c)	0,00	0,00	0,00	0,00	0,00
78	Reprises sur provisions et dépréciations (d) (4)	0,00	0,00			0,00
<b>TOTAL DES RECETTES REELLES =a+b+c+d</b>		<b>425 000,00</b>	<b>496 754,83</b>	<b>0,00</b>	<b>0,00</b>	<b>-71 754,83</b>
042	Opérat° ordre transfert entre sections (6)	0,00	0,00			0,00
043	Opérat° ordre intérieur de la section (5)	0,00	0,00			0,00
<b>TOTAL DES RECETTES D'ORDRE</b>		<b>0,00</b>	<b>0,00</b>			<b>0,00</b>
<b>TOTAL DES RECETTES D'EXPLOITATION DE L'EXERCICE (=Total des opérations réelles et d'ordre)</b>		<b>425 000,00</b>	<b>496 754,83</b>	<b>0,00</b>	<b>0,00</b>	<b>-71 754,83</b>
<b>Pour information R 002 Excédent d'exploitation reporté de N-1</b>		<b>1 282 183,24</b>				

**Détail du calcul des ICNE au compte 7622**

Montant des ICNE de l'exercice	0,00
- Montant des ICNE de l'exercice N-1	0,00
= Différence ICNE N – ICNE N-1	0,00

(1) Détailler les chapitres budgétaires par article conformément au plan de comptes utilisé par la régie.

(2) L'article 699 n'existe pas en M. 49.

(3) Ce chapitre existe uniquement en M. 41, M. 43 et M. 44.

(4) Si la régie applique le régime des provisions semi-budgétaires, ainsi que pour la dotation aux dépréciations des stocks de fournitures et de marchandises, des créances et des valeurs mobilières de placement, aux dépréciations des comptes de tiers et aux dépréciations des comptes financiers.

(5) Cf. Définitions du chapitre des opérations d'ordre, RE 042 = DI 040, RE 043=DE 043.

(6) Le compte 7815 peut figurer dans le détail du chapitre 042 si la régie a opté pour les provisions budgétaires.

<b>III – VOTE DU COMPTE ADMINISTRATIF</b>	<b>III</b>
<b>SECTION D'INVESTISSEMENT – DETAIL DES DEPENSES</b>	<b>B1</b>

Chap/ art (1)	Libellé (1)	Crédits ouverts (BP+DM+RAR N-1)	Mandats émis	Restes à réaliser au 31/12	Crédits annulés (2)
<b>20</b>	<b>Immobilisations incorporelles (hors opérations)</b>	<b>100 000,00</b>	<b>6 080,75</b>	<b>5 923,58</b>	<b>87 995,67</b>
2031	Frais d'études	100 000,00	6 080,75	5 923,58	87 995,67
<b>21</b>	<b>Immobilisations corporelles (hors opérations)</b>	<b>100 000,00</b>	<b>0,00</b>	<b>0,00</b>	<b>100 000,00</b>
2154	Matériel industriel	100 000,00	0,00	0,00	100 000,00
<b>22</b>	<b>Immobilisations reçues en affectation (hors opérations)</b>	<b>0,00</b>	<b>0,00</b>	<b>0,00</b>	<b>0,00</b>
<b>23</b>	<b>Immobilisations en cours (hors opérations)</b>	<b>1 938 183,24</b>	<b>648 891,04</b>	<b>381 409,59</b>	<b>907 882,61</b>
2312	Terrains	456 000,00	1 140,00	0,00	454 860,00
2313	Constructions	1 482 183,24	647 751,04	381 409,59	453 022,61
<b>Total des dépenses d'équipement</b>		<b>2 138 183,24</b>	<b>654 971,79</b>	<b>387 333,17</b>	<b>1 095 878,28</b>
<b>10</b>	<b>Dotations, fonds divers et réserves</b>	<b>0,00</b>	<b>0,00</b>	<b>0,00</b>	<b>0,00</b>
<b>13</b>	<b>Subventions d'investissement</b>	<b>0,00</b>	<b>0,00</b>	<b>0,00</b>	<b>0,00</b>
<b>16</b>	<b>Emprunts et dettes assimilées</b>	<b>40 000,00</b>	<b>40 000,00</b>	<b>0,00</b>	<b>0,00</b>
1641	Emprunts en euros	40 000,00	40 000,00	0,00	0,00
<b>18</b>	<b>Compte de liaison : affectat° (BA,régie)</b>	<b>0,00</b>	<b>0,00</b>	<b>0,00</b>	<b>0,00</b>
<b>26</b>	<b>Participat° et créances rattachées</b>	<b>0,00</b>	<b>0,00</b>	<b>0,00</b>	<b>0,00</b>
<b>27</b>	<b>Autres immobilisations financières</b>	<b>0,00</b>	<b>0,00</b>	<b>0,00</b>	<b>0,00</b>
<b>020</b>	<b>Dépenses imprévues</b>	<b>0,00</b>	<b>0,00</b>	<b>0,00</b>	<b>0,00</b>
<b>Total des dépenses financières</b>		<b>40 000,00</b>	<b>40 000,00</b>	<b>0,00</b>	<b>0,00</b>
<b>Total des dépenses d'opérations pour compte de tiers</b>		<b>0,00</b>	<b>0,00</b>	<b>0,00</b>	<b>0,00</b>
<b>TOTAL DEPENSES REELLES</b>		<b>2 178 183,24</b>	<b>694 971,79</b>	<b>387 333,17</b>	<b>1 095 878,28</b>
<b>040</b>	<b>Opérat° ordre transfert entre sections (5)</b>	<b>0,00</b>	<b>0,00</b>	<b>0,00</b>	<b>0,00</b>
	<i>Reprises sur autofinancement antérieur(6)</i>	0,00	0,00	0,00	0,00
	<i>Charges transférées</i>	0,00	0,00	0,00	0,00
<b>041</b>	<b>Opérations patrimoniales (7)</b>	<b>0,00</b>	<b>0,00</b>	<b>0,00</b>	<b>0,00</b>
<b>TOTAL DEPENSES D'ORDRE</b>		<b>0,00</b>	<b>0,00</b>	<b>0,00</b>	<b>0,00</b>
<b>TOTAL DES DEPENSES D'INVESTISSEMENT DE L'EXERCICE (= Total des dépenses réelles et d'ordre)</b>		<b>2 178 183,24</b>	<b>694 971,79</b>	<b>387 333,17</b>	<b>1 095 878,28</b>
<b>Pour information D 001 Solde d'exécution négatif reporté de N-1</b>		<b>439 284,76</b>			

- (1) Détailler les chapitres budgétaires par article conformément au plan de comptes utilisé par la régie.  
(2) Les crédits annulés correspondent aux crédits ouverts auxquels il convient de soustraire les mandats émis et les restes à réaliser au 31/12.  
(3) Voir état III B3 pour le détail des opérations d'équipement.  
(4) Voir annexe IV A7 pour le détail des opérations pour compte de tiers.  
(5) Cf. définitions du chapitre des opérations d'ordre, *DI 040 = RE 042*.  
(6) Les comptes 15.2 peuvent figurer dans le détail des reprises sur autofinancement antérieur si la régie applique le régime des provisions budgétaires.  
(7) Cf. définitions du chapitre des opérations d'ordre, *DI 041 = RI 041*.

<b>III – VOTE DU COMPTE ADMINISTRATIF</b>	<b>III</b>
<b>SECTION D'INVESTISSEMENT – DETAIL DES RECETTES</b>	<b>B2</b>

Chap/ art (1)	Libellé (1)	Crédits ouverts (BP+DM+RAR N-1)	Titres émis	Restes à réaliser au 31/12	Crédits annulés (2)
<b>13</b>	<b>Subventions d'investissement</b>	<b>0,00</b>	<b>241 477,99</b>	<b>0,00</b>	<b>-241 477,99</b>
1311	Subv. équipt Etat et établ. Nationaux	0,00	241 477,99	0,00	-241 477,99
<b>16</b>	<b>Emprunts et dettes assimilées(hors 165)</b>	<b>617 700,00</b>	<b>0,00</b>	<b>0,00</b>	<b>617 700,00</b>
1641	Emprunts en euros	617 700,00	0,00	0,00	617 700,00
<b>20</b>	<b>Immobilisations incorporelles</b>	<b>0,00</b>	<b>0,00</b>	<b>0,00</b>	<b>0,00</b>
<b>21</b>	<b>Immobilisations corporelles</b>	<b>0,00</b>	<b>0,00</b>	<b>0,00</b>	<b>0,00</b>
<b>22</b>	<b>Immobilisations reçues en affectation</b>	<b>0,00</b>	<b>0,00</b>	<b>0,00</b>	<b>0,00</b>
<b>23</b>	<b>Immobilisations en cours</b>	<b>0,00</b>	<b>0,00</b>	<b>0,00</b>	<b>0,00</b>
<b>Total des recettes d'équipement</b>		<b>617 700,00</b>	<b>241 477,99</b>	<b>0,00</b>	<b>376 222,01</b>
<b>10</b>	<b>Dotations, fonds divers et réserves</b>	<b>439 284,76</b>	<b>439 284,76</b>	<b>0,00</b>	<b>0,00</b>
1068	Autres réserves	439 284,76	439 284,76	0,00	0,00
<b>165</b>	<b>Dépôts et cautionnements reçus</b>	<b>0,00</b>	<b>0,00</b>	<b>0,00</b>	<b>0,00</b>
<b>18</b>	<b>Compte de liaison : affectat° (BA,régie)</b>	<b>0,00</b>	<b>0,00</b>	<b>0,00</b>	<b>0,00</b>
<b>26</b>	<b>Participat° et créances rattachées</b>	<b>0,00</b>	<b>0,00</b>	<b>0,00</b>	<b>0,00</b>
<b>27</b>	<b>Autres immobilisations financières</b>	<b>0,00</b>	<b>0,00</b>	<b>0,00</b>	<b>0,00</b>
<b>Total des recettes financières</b>		<b>439 284,76</b>	<b>439 284,76</b>	<b>0,00</b>	<b>0,00</b>
<b>Total des recettes d'opérations pour compte de tiers</b>		<b>0,00</b>	<b>0,00</b>	<b>0,00</b>	<b>0,00</b>
<b>TOTAL DES RECETTES REELLES</b>		<b>1 056 984,76</b>	<b>680 762,75</b>	<b>0,00</b>	<b>376 222,01</b>
<b>021</b>	<b>Virement de la section d'exploitation</b>	<b>1 440 483,24</b>			
<b>040</b>	<b>Opérat° ordre transfert entre sections (4)(5)</b>	<b>120 000,00</b>	<b>94 955,00</b>		<b>25 045,00</b>
28131	Bâtiments	119 000,00	94 762,00		24 238,00
28183	Matériel de bureau et informatique	1 000,00	193,00		807,00
<b>TOTAL DES PRELEVEMENTS PROVENANT DE LA SECTION D'EXPLOITATION</b>		<b>1 560 483,24</b>	<b>94 955,00</b>		<b>1 465 528,24</b>
<b>041</b>	<b>Opérations patrimoniales (6)</b>	<b>0,00</b>	<b>0,00</b>		<b>0,00</b>
<b>TOTAL DES RECETTES D'ORDRE</b>		<b>1 560 483,24</b>	<b>94 955,00</b>		<b>1 465 528,24</b>
<b>TOTAL DES RECETTES D'INVESTISSEMENT DE L'EXERCICE (= Total des recettes réelles et d'ordre)</b>		<b>2 617 468,00</b>	<b>775 717,75</b>	<b>0,00</b>	<b>1 841 750,25</b>
<b>Pour information R 001 Solde d'exécution positif reporté de N-1</b>		<b>0,00</b>			

- (1) Détailler les chapitres budgétaires par article conformément au plan de comptes utilisé par la régie.  
(2) Les crédits annulés correspondent aux crédits ouverts auxquels il convient de soustraire les mandats émis et les restes à réaliser au 31/12.  
(3) Voir annexe IV A7 pour le détail des opérations pour compte de tiers.  
(4) Cf. définitions du chapitre des opérations d'ordre, *DI 040 = RE 042*.  
(5) Les comptes 15.2 peuvent figurer dans le détail du chapitre 040 si la régie applique le régime des provisions budgétaires.  
(6) Cf. définitions du chapitre des opérations d'ordre, *DI 041 = RI 041*.

<b>III – VOTE DU COMPTE ADMINISTRATIF</b>	<b>III</b>
<b>DETAIL DES CHAPITRES D'OPERATION D'EQUIPEMENT</b>	<b>B3</b>

Cet état ne contient pas d'information.

<b>IV – ANNEXES</b>	<b>IV</b>
<b>ELEMENTS DU BILAN – ETAT DE LA DETTE – REPARTITION PAR NATURE DE DETTE</b>	<b>A1.2</b>

**A1.2 – REPARTITION PAR NATURE DE DETTE (hors 16449 et 166)**

Nature (Pour chaque ligne, indiquer le numéro de contrat)	Emprunts et dettes à l'origine du contrat													
	Organisme prêteur ou chef de file	Date de signature	Date d'émission ou date de mobilisation (1)	Date du premier remboursement	Nominal (2)	Type de taux d'intérêt (3)	Index (4)	Taux initial		Devise	Périodicité des remboursements (6)	Profil d'amortissement (7)	Possibilité de remboursement anticipé O/N	Catégorie d'emprunt (8)
								Niveau de taux (5)	Taux actuariel					
<b>163 Emprunts obligataires (Total)</b>					0,00									
<b>164 Emprunts auprès d'établissement de crédit (Total)</b>					600 000,00									
1641 Emprunts en euros (total)					600 000,00									
200702-CREM	SFIL CAFFIL	31/07/2007	31/07/2007	01/08/2008	600 000,00	F	Taux fixe à 4.75 %	4,750	4,820	EUR	A	C	O	A-1
1643 Emprunts en devises (total)					0,00									
16441 Emprunts assortis d'une option de tirage sur ligne de trésorerie (total)					0,00									
<b>165 Dépôts et cautionnements reçus (Total)</b>					0,00									
<b>167 Emprunts et dettes assortis de conditions particulières (Total)</b>					0,00									
1675 Dettes pour METP et PPP (total)					0,00									
1678 Autres emprunts et dettes (total)					0,00									
<b>168 Emprunts et dettes assimilés (Total)</b>					0,00									
1681 Autres emprunts (total)					0,00									
1682 Bons à moyen terme négociables (total)					0,00									
1687 Autres dettes (total)					0,00									
<b>Total général</b>					<b>600 000,00</b>									

- (1) Si un emprunt donne lieu à plusieurs mobilisations, indiquer la date de la première mobilisation.
- (2) Nominal : montant emprunté à l'origine.
- (3) Type de taux d'intérêt : F : fixe ; V : variable simple ; C : complexe (c'est-à-dire un taux variable qui n'est pas seulement défini comme la simple addition d'un taux usuel de référence et d'une marge exprimée en point de pourcentage).
- (4) Mentionner le ou les types d'index (ex : Euribor 3 mois).
- (5) Indiquer le niveau de taux à l'origine du contrat.
- (6) Indiquer la périodicité des remboursements : A : annuelle ; M : mensuelle, B : bimestrielle, S : semestrielle, T : trimestrielle, X autre.
- (7) Indiquer C pour amortissement constant, P pour amortissement progressif, F pour *in fine*, X pour autres à préciser.
- (8) Catégorie d'emprunt à l'origine. Exemple A-1 (cf. la classification des emprunts suivant la typologie de la circulaire IOCB1015077C du 25 juin 2010 sur les produits financiers offerts aux collectivités territoriales).

<b>IV – ANNEXES</b>	<b>IV</b>
<b>ELEMENTS DU BILAN – ETAT DE LA DETTE – REPARTITION PAR NATURE DE DETTE</b>	<b>A1.2</b>

**A1.2 – REPARTITION PAR NATURE DE DETTE (hors 16449 et 166) (suite)**

Nature (Pour chaque ligne, indiquer le numéro de contrat)	Emprunts et dettes au 31/12/N											
	Couverture ? O/N (10)	Montant couvert	Catégorie d'emprunt après couverture éventuelle (11)	Capital restant dû au 31/12/N	Durée résiduelle (en années)	Taux d'intérêt			Annuité de l'exercice			ICNE de l'exercice
						Type de taux (12)	Index (13)	Niveau de taux d'intérêt au 31/12/N (14)	Capital	Charges d'intérêt (15)	Intérêts perçus (le cas échéant) (16)	
<b>163 Emprunts obligataires (Total)</b>		0,00		0,00					0,00	0,00	0,00	0,00
<b>164 Emprunts auprès d'établissement de crédit (Total)</b>		0,00		160 000,00					40 000,00	9 631,94	0,00	3 208,89
1641 Emprunts en euros (total)		0,00		160 000,00					40 000,00	9 631,94	0,00	3 208,89
200702-CREM	N	0,00	A-1	160 000,00	3,58	F	Taux fixe à 4.75 %	4,800	40 000,00	9 631,94	0,00	3 208,89
1643 Emprunts en devises (total)		0,00		0,00					0,00	0,00	0,00	0,00
16441 Emprunts assortis d'une option de tirage sur ligne de trésorerie (total) (9)		0,00		0,00					0,00	0,00	0,00	0,00
<b>165 Dépôts et cautionnements reçus (Total)</b>		0,00		0,00					0,00	0,00	0,00	0,00
<b>167 Emprunts et dettes assortis de conditions particulières (Total)</b>		0,00		0,00					0,00	0,00	0,00	0,00
1675 Dettes pour METP et PPP (total)		0,00		0,00					0,00	0,00	0,00	0,00
1678 Autres emprunts et dettes (total)		0,00		0,00					0,00	0,00	0,00	0,00
<b>168 Emprunts et dettes assimilés (Total)</b>		0,00		0,00					0,00	0,00	0,00	0,00
1681 Autres emprunts (total)		0,00		0,00					0,00	0,00	0,00	0,00
1682 Bons à moyen terme négociables (total)		0,00		0,00					0,00	0,00	0,00	0,00
1687 Autres dettes (total)		0,00		0,00					0,00	0,00	0,00	0,00
<b>Total général</b>		<b>0,00</b>		<b>160 000,00</b>					<b>40 000,00</b>	<b>9 631,94</b>	<b>0,00</b>	<b>3 208,89</b>

(9) S'agissant des emprunts assortis d'une ligne de trésorerie, il faut faire ressortir le remboursement du capital de la dette prévue pour l'exercice correspondant au véritable endettement.

(10) Si l'emprunt est soumis à couverture, il convient de compléter le tableau « détail des opérations de couverture ».

(11) Catégorie d'emprunt. Exemple A-1 (cf. la classification des emprunts suivant la typologie de la circulaire IOCB1015077C du 25 juin 2010 sur les produits financiers offerts aux collectivités territoriales).

(12) Type de taux d'intérêt après opérations de couverture : F : fixe ; V : variable simple ; C : complexe (c'est-à-dire un taux variable qui n'est pas seulement défini comme la simple addition d'un taux usuel de référence et d'une marge exprimée en point de pourcentage).



(13) Mentionner l'index en cours au 31/12/N après opérations de couverture.

(14) Taux après opérations de couverture éventuelles. Pour les emprunts à taux variable, indiquer le niveau moyen du taux constaté sur l'année.

(15) Il s'agit des intérêts dus au titre du contrat initial et comptabilisés à l'article 66111 « Intérêts réglés à l'échéance » (intérêts décaissés) et intérêts éventuels dus au titre du contrat d'échange éventuel et comptabilisés à l'article 668.

(16) Indiquer les intérêts éventuellement reçus au titre du contrat d'échange éventuel et comptabilisés au 768.

<b>IV – ANNEXES</b>	<b>IV</b>
<b>ELEMENTS DU BILAN – ETAT DE LA DETTE – TYPOLOGIE DE LA REPARTITION DE L'ENCOURS</b>	<b>A1.4</b>

**A1.4 – TYPOLOGIE DE LA REPARTITION DE L'ENCOURS (1)**

Indices sous-jacents		(1) Indices zone euro	(2) Indices inflation française ou zone euro ou écart entre ces indices	(3) Ecart d'indices zone euro	(4) Indices hors zone euro et écarts d'indices dont l'un est un indice hors zone euro	(5) Ecart d'indices hors zone euro	(6) Autres indices
<b>(A) Taux fixe simple. Taux variable simple. Echange de taux fixe contre taux variable ou inversement. Echange de taux structuré contre taux variable ou taux fixe (sens unique). Taux variable simple plafonné (cap) ou encadré (tunnel)</b>	Nombre de produits	1	0	0	0	0	
	% de l'encours	100,00	0,00	0,00	0,00	0,00	
	Montant en euros	160 000,00	0,00	0,00	0,00	0,00	
<b>(B) Barrière simple. Pas d'effet de levier</b>	Nombre de produits	0	0	0	0	0	
	% de l'encours	0,00	0,00	0,00	0,00	0,00	
	Montant en euros	0,00	0,00	0,00	0,00	0,00	
<b>(C) Option d'échange (swaption)</b>	Nombre de produits	0	0	0	0	0	
	% de l'encours	0,00	0,00	0,00	0,00	0,00	
	Montant en euros	0,00	0,00	0,00	0,00	0,00	
<b>(D) Multiplicateur jusqu'à 3 ; multiplicateur jusqu'à 5 capé</b>	Nombre de produits	0	0	0	0	0	
	% de l'encours	0,00	0,00	0,00	0,00	0,00	
	Montant en euros	0,00	0,00	0,00	0,00	0,00	
<b>(E) Multiplicateur jusqu'à 5</b>	Nombre de produits	0	0	0	0	0	
	% de l'encours	0,00	0,00	0,00	0,00	0,00	
	Montant en euros	0,00	0,00	0,00	0,00	0,00	
<b>(F) Autres types de structures</b>	Nombre de produits						0
	% de l'encours						0,00
	Montant en euros						0,00

(1) Cette annexe retrace le stock de dette au 31/12/N après opérations de couverture éventuelles.

<b>IV – ANNEXES</b>	<b>IV</b>
<b>ELEMENTS DU BILAN METHODES UTILISEES POUR LES AMORTISSEMENTS</b>	<b>A2</b>

**A2 – AMORTISSEMENTS – METHODES UTILISEES**

<b>CHOIX DE L'ASSEMBLEE DELIBERANTE</b>	<b>Délibération du</b>
<b>Biens de faible valeur</b> Seuil unitaire en deçà duquel les immobilisations de peu de valeur s'amortissent sur un an (article R. 2321-1 du CGCT) : 400 €	16/10/2010

Procédure d'amortissement (linéaire, dégressif, variable)	Catégories de biens amortis	Durée (en années)	
L	Immobilisations incorporelles (dont logiciels)	5	16/10/2010
L	Frais d'études et frais d'insertion non suivis de réalisation	5	16/10/2010
L	Frais de recherche et développement	5	16/10/2010
L	Mobilier	10	16/10/2010
L	Gros équipements d'atelier et de garage	10	16/10/2010
L	Matériels et outillages	5	16/10/2010
L	Matériel informatique	5	16/10/2010
L	Véhicules motorisés légers (voitures, 2 roues) et véhicules non motorisés (bicyclettes)	10	16/10/2010
L	Véhicules motorisés lourds avec leurs aménagements (camions et véhicules industriels)	12	16/10/2010
L	Fours et process de crémation	15	16/10/2010
L	Installations générales, agencement, aménagement des constructions	15	16/10/2010
L	Installations complexes spécialisées	15	16/10/2010
L	Biens immeubles productifs de revenus	15	16/10/2010
L	Bâtiments du crématorium	35	16/10/2010
L	Constructions sur sol d'autrui (amorties sur la durée du bail ou convention)	0	12/11/2015

<b>IV – ANNEXES</b>	<b>IV</b>
<b>ELEMENTS DU BILAN EQUILIBRE DES OPERATIONS FINANCIERES – DEPENSES</b>	<b>A4.1</b>

**DEPENSES A COUVRIR PAR DES RESSOURCES PROPRES**

Art. (1)	Libellé (1)	Crédits de l'exercice (BP + BS + DM + RAR N-1)	Réalizations
<b>DEPENSES TOTALES A COUVRIR PAR DES RESSOURCES PROPRES =A + B</b>		<b>40 000,00</b>	<b>40 000,00</b>
<b>16 Emprunts et dettes assimilées (A)</b>		<b>40 000,00</b>	<b>40 000,00</b>
1631	Emprunts obligataires	0,00	0,00
1641	Emprunts en euros	40 000,00	40 000,00
1643	Emprunts en devises	0,00	0,00
16441	Opérat° afférentes à l'emprunt	0,00	0,00
1678	Autres emprunts et dettes	0,00	0,00
1681	Autres emprunts	0,00	0,00
1682	Bons à moyen terme négociables	0,00	0,00
1687	Autres dettes	0,00	0,00
<b>Dépenses et transferts à déduire des ressources propres (B)</b>		<b>0,00</b>	<b>0,00</b>
10...	<i>Reprise de dotations, fonds divers et réserves</i>		
10...	Reversement de dotations, fonds divers et réserves		
139	<i>Subv. invest. transférées cpte résultat</i>	0,00	0,00
020	Dépenses imprévues	0,00	0,00

	Op. de l'exercice I	Restes à réaliser en dépenses au 31/12	Solde d'exécution D001 de l'exercice précédent (N-1)	TOTAL II
<b>Dépenses à couvrir par des ressources propres</b>	<b>40 000,00</b>	<b>387 333,17</b>	<b>439 284,76</b>	<b>866 617,93</b>

(1) Détailler les chapitres budgétaires par article conformément au plan de comptes.

<b>IV – ANNEXES</b>	<b>IV</b>
<b>ELEMENTS DU BILAN EQUILIBRE DES OPERATIONS FINANCIERES – RECETTES</b>	<b>A4.2</b>

**RESSOURCES PROPRES**

Art. (1)	Libellé (1)	Crédits de l'exercice (BP + BS + DM + RAR N-1)	Réalisations
<b>RECETTES (RESSOURCES PROPRES) = a + b</b>		<b>1 560 483,24</b>	<b>III 94 955,00</b>
<b>Ressources propres externes de l'année (a)</b>		<b>0,00</b>	<b>0,00</b>
10222	FCTVA	0,00	0,00
10228	Autres fonds globalisés	0,00	0,00
26...	Participations et créances rattachées		
27...	Autres immobilisations financières		
<b>Ressources propres internes de l'année (b) (2)</b>		<b>1 560 483,24</b>	<b>94 955,00</b>
15...	Provisions pour risques et charges		
169	Primes de remboursement des obligations	0,00	0,00
26...	Participations et créances rattachées		
27...	Autres immobilisations financières		
28...	Amortissement des immobilisations		
28131	Bâtiments	119 000,00	94 762,00
28183	Matériel de bureau et informatique	1 000,00	193,00
29...	Dépréciation des immobilisations		
39...	Dépréciat° des stocks et en-cours		
481...	Charges à répartir plusieurs exercices		
021	Virement de la section d'exploitation	1 440 483,24	0,00

	Opérations de l'exercice III	Restes à réaliser en recettes au 31/12	Solde d'exécution R001 de l'exercice précédent	Affectation R106 de l'exercice précédent	TOTAL IV
<b>Total ressources propres disponibles</b>	<b>94 955,00</b>	<b>0,00</b>	<b>0,00</b>	<b>439 284,76</b>	<b>534 239,76</b>

	Montant	
<b>Dépenses à couvrir par des ressources propres</b>	II	<b>866 617,93</b>
<b>Ressources propres disponibles</b>	IV	<b>534 239,76</b>
<b>Solde</b>	<b>V = IV – II (3)</b>	<b>-332 378,17</b>

(1) Les comptes 15, 169, 26, 27, 28, 29, 39 et 481 sont à détailler conformément au plan de comptes.

(2) Les comptes 15, 29 et 39 sont présentés uniquement si la commune ou l'établissement applique le régime des provisions budgétaires.

(3) Indiquer le signe algébrique.

<b>IV – ANNEXES</b>	<b>IV</b>
<b>ELEMENTS DU BILAN</b> <b>VARIATION DU PATRIMOINE (article R. 2313-3 du CGCT) – ENTREES</b>	<b>A8.1</b>

**A8.1 – ETAT DES ENTREES D'IMMOBILISATIONS**

Modalités et date d'acquisition	Désignation du bien	Valeur d'acquisition (coût historique)	Cumul des amortissements	Durée de l'amortissement
Acquisitions à titre onéreux				
Acquisitions à titre gratuit				
Mise à disposition				
Affectation				
Mises en concession ou affermage				
Divers				
<b>TOTAL GENERAL</b>		<b>0,00</b>	<b>0,00</b>	

<b>IV – ANNEXES</b>	<b>IV</b>
<b>ELEMENTS DU BILAN</b> <b>VARIATION DU PATRIMOINE (article R. 2313-3 du CGCT) – SORTIES</b>	<b>A8.2</b>

**A8.2 – ETAT DES SORTIES DES BIENS D'IMMOBILISATIONS**

Modalités et date de sortie	Désignation du bien	Valeur d'acquisition (coût historique)	Durée de l'amort.	Cumul des amort. antérieurs	Valeur nette comptable au jour de la cession	Prix de cession	Plus ou moins values
Cessions à titre onéreux							
Cessions à titre gratuit							
Mise à disposition							
Affectation							
Mises en concession ou affermage							
Mise à la réforme							
Divers							
<b>TOTAL GENERAL</b>		<b>0,00</b>					<b>0,00</b>

<b>IV – ANNEXES</b>	<b>IV</b>
<b>ELEMENTS DU BILAN OPERATIONS LIEES AUX CESSIONS</b>	<b>A8.3</b>

**A8.3 – OPERATIONS LIEES AUX CESSIONS**

<b>Produit des cessions</b>		<b>Réalisations</b>
Compte 775	Produits des cessions d'éléments d'actif	0,00
Compte 675	Valeurs comptables des éléments d'actif cédés	0,00



<b>IV – ANNEXES</b>	<b>IV</b>
<b>AUTRES ELEMENTS D'INFORMATIONS LISTE DES ORGANISMES DANS LESQUELS LA COLLECTIVITE A PRIS UN ENGAGEMENT FINANCIER</b>	<b>C2</b>

**C2 – LISTES DES ORGANISMES DANS LESQUELS A ETE PRIS UN ENGAGEMENT FINANCIER (articles L. 2313-1 et L. 2313-1-1 du CGCT)**

Les documents financiers et comptables de ces organismes sont mis à la disposition du public à 40, avenue du Drapeau, Dijon (1). Toute personne a le droit de demander communication.

La nature de l'engagement (2)	Nom de l'organisme	Raison sociale de l'organisme	Nature juridique de l'organisme	Montant de l'engagement
<u>Délégation de service public (3)</u> 19/11/2015 - Exploitation du Crématorium de la métropole dijonnaise - Contrat d'affermage (recette)	SAS Complexe Funéraire de Dijon Métropole	SAS Complexe Funéraire de Dijon Métropole	Société par actions simplifiée	496 754,83
<u>Garantie ou cautionnement d'un emprunt</u>				
<u>Autres</u>				

(1) Hôtel de ville pour les communes et siège de l'établissement pour les EPCI, syndicat, etc... et autres lieux publics désignés par la commune ou l'établissement.

(2) Indiquer la date de la décision (délibérations, contrats ou décisions de l'exécutif) .

(3) Préciser la nature de la délégation (concession, affermage, régie intéressée, ...).

<b>IV – ANNEXES</b>	<b>IV</b>
<b>ARRETE ET SIGNATURES</b>	<b>D</b>

Nombre de membres en exercice : 79  
 Nombre de membres présents : 51  
 Nombre de suffrages exprimés : 68  
 VOTES :  
 Pour : 57  
 Contre : 0  
 Abstentions : 11

Date de convocation : 21/06/2019

Présenté par (1) le Président,  
 A Dijon le 27/06/2019  
 (1) le Président,

Délibéré par l'assemblée (2), réunie en session  
 A Dijon, le 27/06/2019  
 Les membres de l'assemblée délibérante (2),

AKPINAR-ISTISQUAM Nuray	
ALMEIDA José	
AVENA Lê-Chinh	
BAUDEMONT Patrick (suppléant M. DE MACEDO)	
BEGIN-CLAUDET Dominique	
BEKHTAOUI Mohamed	
BELLEVILLE Philippe	
BERTHIER Christophe	
BICHOT Emmanuel	
BORDAT Benoît	
BOURGUIGNAT Laurent	
BOURNY Nicolas	
BRUGNOT Yves-Marie	
BRUYERE Hervé	
CAMBILLARD Noëlle	
CARRELET DE LOISY Jacques	
CAVIN Édouard	
CHAMPION Lydie	
CHAPUIS Patrick	
CHARRET-GODARD Océane	
DAL MOLIN Claudine	

<b>IV – ANNEXES</b>	<b>IV</b>
<b>ARRETE ET SIGNATURES</b>	<b>D</b>

DECOMBARD Jean-Claude	
DESAUBLIAUX Frederika	
DESEILLE François	
DETANG Rémi	
DILLENSEGER Anne	
DODET Jean-François	
DUBUET Jean	
DUMONT Jean-Louis	
ESMONIN Jean	
FALCONNET Thierry	
FAVERJON Frédéric	
FOUCHERES Gaston	
GAUCHER Cyril	
GIRARD Jean-Claude	
GRIMPRET Dominique	
GUENE Adrien	
HAMEAU Denis	
HERVIEU Catherine	
HOUPERT Alain	
HÉLIE François	
JUBAN Danielle	
KOENDERS Nathalie	
LEGRAND Louis	
LIEVREMONT Michèle	
LUCISANO Florence	
MAGLICA Georges	
MARIN Louise	
MARTIN Christine	
MARTIN Didier	

<b>IV – ANNEXES</b>	<b>IV</b>
<b>ARRETE ET SIGNATURES</b>	<b>D</b>

MASLOUHI Badiaâ	
MASSON Jean-Patrick	
MEKHANTAR Joël	
MENUT Gilbert	
MODDE Stéphanie	
MOREAU Patrick	
MOREL Jean-Philippe	
NOWOTNY François	
ORSOLA Patrick	
OUTHIER Chantal	
PERRIN-LOUVRIER Anne	
PIAN Jean-Yves	
PIOMBINO Corinne	
POPARD Colette	
PRIBETICH Pierre	
REVEL Elisabeth	
RICHARD Sandrine	
ROY Hélène	
ROZOY Charles	
RUET Guillaume	
SARTOR Dominique	
TENENBAUM Françoise	
THIEULEUX Damien	
TONOT Céline	
VANDRIESSE Catherine	
VERPILLOT Jean-Michel	
VOISIN-VAIRELLES Virginie	
ZIVKOVIC Sladana	

<b>IV – ANNEXES</b>	<b>IV</b>
<b>ARRETE ET SIGNATURES</b>	<b>D</b>

Certifié exécutoire par (1) le Président, compte tenu de la transmission en préfecture, le , et de la publication le  
A ,le

- (1) Indiquer le « président du conseil d'administration » ou l'exécutif de la collectivité de rattachement : maire, président du conseil général,...
- (2) L'assemblée délibérante étant : le Conseil.

**METROPOLE « DIJON METROPOLE » / COMPTE ADMINISTRATIF 2018  
BUDGET PRINCIPAL ET BUDGETS ANNEXES  
ARRÊTÉ – SIGNATURE**

Présenté par le Président,  
à Dijon, fait le 27 juin 2019  
*François Jehan*  
Délibéré par le Conseil réuni en session  
à Dijon, fait le 27 juin 2019  
Les membres du Conseil,

Nombre de membres en exercice : 79  
Nombre de membres présents : 75  
Nombre de suffrages exprimés : 85  
VOTES :  
pour : 51  
contre : 11  
abstention : 23  
Date de convocation le 21 juin 2019

Ont voté	pour	contre	abstention	Ont voté	pour	contre	abstention
AKPINAR-ISTIQUAM Nuray	<i>[Signature]</i>			HERVIEU Catherine	<i>[Signature]</i>		
ALMEIDA José	<i>[Signature]</i>			HOUPERT Alain			
AVENA Lê-Chinh	<i>[Signature]</i>			JUBAN Danielle	<i>[Signature]</i>		
BAUDEMONT Patrick	<i>[Signature]</i>			KOENDERS Nathalie	<i>[Signature]</i>		
BEGIN-CLAUDET Dominique	<i>[Signature]</i>			LEGRAND Louis	<i>[Signature]</i>		
BEKHTAOUI Mohamed	<i>[Signature]</i>			LIEVREMONT Michèle	<i>[Signature]</i>		
BELLEVILLE Philippe				LUCISANO Florence	<i>[Signature]</i>		
BERTHIER Christophe	<i>[Signature]</i>			MAGLICA Georges	<i>[Signature]</i>		
BICHOT Emmanuel			<i>[Signature]</i>	MARIN Louise	<i>[Signature]</i>		
BORDAT Benoît	<i>[Signature]</i>		<i>[Signature]</i>	MARTIN Christine	<i>[Signature]</i>		
BOURGUIGNAT Laurent			<i>[Signature]</i>	MARTIN Didier	<i>[Signature]</i>		
BOURNY Nicolas	<i>[Signature]</i>			MASLOUHI Badiaâ	<i>[Signature]</i>		
BRUGNOT Yves-Marie				MASSON Jean-Patrick	<i>[Signature]</i>		
BRUYERE Hervé				MEKHANTAR Joël	<i>[Signature]</i>		
CAMBILLARD Noëlle				MENUT Gilbert	<i>[Signature]</i>		
CARRELET DE LOISY Jacques				MODDE Stéphanie	<i>[Signature]</i>		
CAVIN Édouard				MOREAU Patrick	<i>[Signature]</i>		
CHAMPION Lydie				MOREL Jean-Philippe			
CHAPUIS Patrick				NOWOTNY François			
CHARRET-GODARD Océane				ORSOLA Patrick	<i>[Signature]</i>		
DAL MOLIN Claudine	<i>[Signature]</i>			OUTHIER Chantal			<i>[Signature]</i>
DECOMBARD Jean-Claude	<i>[Signature]</i>			PERRIN-LOUVRIER Anne			
DESAUBLIAUX Frederika	<i>[Signature]</i>			PIAN Jean-Yves	<i>[Signature]</i>		
DESEILLE François	<i>[Signature]</i>			PIOMBINO Corinne	<i>[Signature]</i>		
DETANG Rémi	<i>[Signature]</i>			POPARD Colette	<i>[Signature]</i>		
DILLENSEGER Anne	<i>[Signature]</i>			PRIBETICH Pierre	<i>[Signature]</i>		
DODET Jean-François	<i>[Signature]</i>			REVEL Élisabeth	<i>[Signature]</i>		
DUBUET Jean				RICHARD Sandrine	<i>[Signature]</i>		
DUMONT Jean-Louis	<i>[Signature]</i>			ROY Hélène	<i>[Signature]</i>		
ESMONIN Jean				ROZOY Charles			
FALCONNET Thierry	<i>[Signature]</i>			RUET Guillaume			
FAVERJON Frédéric	<i>[Signature]</i>			SARTOR Dominique	<i>[Signature]</i>		
FOUCHERES Gaston				TENENBAUM Françoise	<i>[Signature]</i>		
GAUCHER Cyril				THIEULEUX Damien			
GIRARD Jean-Claude	<i>[Signature]</i>			TONOT Céline	<i>[Signature]</i>		
GRIMPRET Dominique	<i>[Signature]</i>			VANDRIESSE Catherine			<i>[Signature]</i>
GUENE Adrien			<i>[Signature]</i>	VERPILLOT Jean-Michel	<i>[Signature]</i>		
HAMEAU Denis	<i>[Signature]</i>			VOISIN-VAIRELLES Virginie			<i>[Signature]</i>
HÉLIE François	<i>[Signature]</i>			ZIVKOVIC Sladana			

## REPUBLIQUE FRANÇAISE

<b>Numéro SIRET</b> <b>24210041000081</b>	<b>COLLECTIVITE DE RATTACHEMENT</b> <b>Etat ou organisme d'état Dijon Métropole</b>
--	--

POSTE COMPTABLE DE : Trésorier Municipal

<b>SERVICE PUBLIC LOCAL</b>
-----------------------------

M. 4 (1)

<b>Compte administratif</b>
-----------------------------

BUDGET : DM-Bud 05 Prest. Collecte OM (2)

**ANNEE 2018**

(1) Compléter en fonction du service public local et du plan de comptes utilisé : M. 4, M. 41, M. 42, M. 43, M. 44 ou M. 49.

(2) Indiquer le budget concerné : budget principal ou libellé du budget annexe.

# Sommaire

## I - Informations générales

Modalités de vote du budget 4

## II - Présentation générale du compte administratif

A1 - Vue d'ensemble - Exécution du budget et détail des restes à réaliser 5

A2 - Vue d'ensemble - Section d'exploitation - Chapitres 7

A3 - Vue d'ensemble - Section d'investissement - Chapitres 8

B1 - Balance générale du budget - Dépenses 10

B2 - Balance générale du budget - Recettes 11

## III - Vote du compte administratif

A1 - Section d'exploitation - Détail des dépenses 12

A2 - Section d'exploitation - Détail des recettes 13

B1 - Section d'investissement - Détail des dépenses 14

B2 - Section d'investissement - Détail des recettes 15

B3 - Opérations d'équipement - Détail des chapitres et articles 16

## IV - Annexes

### A - Eléments du bilan

A1.1 - Etat de la dette - Détail des crédits de trésorerie Sans Objet

A1.2 - Etat de la dette - Répartition par nature de dette Sans Objet

A1.3 - Etat de la dette - Répartition des emprunts par structure de taux Sans Objet

A1.4 - Etat de la dette - Typologie de la répartition de l'encours Sans Objet

A1.5 - Etat de la dette - Détail des opérations de couverture Sans Objet

A1.6 - Etat de la dette - Remboursement anticipé d'un emprunt avec refinancement Sans Objet

A1.7 - Etat de la dette - Emprunts renégociés au cours de l'année N Sans Objet

A1.8 - Etat de la dette - Autres dettes Sans Objet

A2 - Méthodes utilisées pour les amortissements Sans Objet

A3.1 - Etat des provisions et des dépréciations Sans Objet

A3.2 - Etalement des provisions Sans Objet

A4.1 - Equilibre des opérations financières - Dépenses Sans Objet

A4.2 - Equilibre des opérations financières - Recettes Sans Objet

A5.1.1 - Etat de ventilation des dépenses et recettes des services d'eau et d'assainissement - Exploitation (1) Sans Objet

A5.1.2 - Etat de ventilation des dépenses et recettes des services d'eau et d'assainissement - Investissement (1) Sans Objet

A5.2.1 - Etat de ventilation des dép. et rec. des services d'assainissement collectif et non collectif - Exploitation (1) Sans Objet

A5.2.2 - Etat de ventilation des dép. et rec. des services d'assainissement collectif et non collectif - Investissement (1) Sans Objet

A6 - Etat des charges transférées Sans Objet

A7 - Détail des opérations pour le compte de tiers Sans Objet

A8.1 - Variation du patrimoine (article R. 2313-3 du CGCT) - Entrées Sans Objet

A8.2 - Variation du patrimoine (article R. 2313-3 du CGCT) - Sorties Sans Objet

A8.3 - Opérations liées aux cessions Sans Objet

A9.1 - Variation du patrimoine (article L. 300-5 du code de l'urbanisme) - Entrées Sans Objet

A9.2 - Variation du patrimoine (article L. 300-5 du code de l'urbanisme) - Sorties Sans Objet

A10 - Etat des travaux en régie Sans Objet

### B - Engagements hors bilan

B1.1 - Etat des emprunts garantis par la régie Sans Objet

B1.2 - Calcul du ratio d'endettement relatif aux garanties d'emprunt Sans Objet

B1.3 - Subventions versées dans le cadre du vote du budget Sans Objet

B1.4 - Etat des contrats de crédit-bail Sans Objet

B1.5 - Etat des contrats de partenariat public-privé Sans Objet

B1.6 - Etat des autres engagements donnés Sans Objet

B1.7 - Etat des engagements reçus Sans Objet

B2.1 - Etat des autorisations de programme et des crédits de paiement afférents Sans Objet

B2.2 - Etat des autorisations d'engagement et des crédits de paiement afférents Sans Objet

### C - Autres éléments d'informations

C1.1 - Etat du personnel Sans Objet

C1.2 - Etat du personnel de la collectivité ou de l'établissement de rattachement employé par la régie Sans Objet

C2 - Liste des organismes dans lesquels a été pris un engagement financier (2) Sans Objet

C3 - Liste des services individualisés dans un budget annexe (3) Sans Objet

C4 - Présentation agrégée du budget principal et des budgets annexes Sans Objet

### D - Arrêté et signatures

D - Arrêté et signatures 17



(1) Ces états ne sont obligatoires que pour les régies rattachées à des communes et groupements de communes de moins de 3 000 habitants ayant décidé d'établir un budget unique pour leurs services de distribution d'eau potable et d'assainissement dans les conditions fixées par l'article L. 2224-6 du CGCT. Ils n'existent qu'en M49.

(2) Ces états ne sont obligatoires que pour les régies rattachées à des communes de 3 500 habitants et plus (art. L. 2313-1 du CGCT), à des groupements comprenant au moins une commune de 3 500 habitants et plus (art. L.5211-36 du CGCT, art L. 5711-1 CGCT) et à leurs établissements publics.

(3) Uniquement pour les services dotés de l'autonomie financière et de la personnalité morale.

Préciser, pour chaque annexe, si l'état est sans objet le cas échéant.

<b>I – INFORMATIONS GENERALES</b>	<b>I</b>
<b>MODALITES DE VOTE DU BUDGET</b>	

I – L'assemblée délibérante a voté le présent budget par nature :

- au niveau (1) du chapitre pour la section de fonctionnement ;
- au niveau (1) du chapitre pour la section d'investissement.
- sans (2) les chapitres « opérations d'équipement » de l'état III B 3.

La liste des articles spécialisés sur lesquels l'ordonnateur ne peut procéder à des virements d'article à article est la suivante :

II – En l'absence de mention au paragraphe I ci-dessus, le budget est réputé voté par chapitre, et, en section d'investissement, sans chapitre de dépense « opération d'équipement ».

III – Les provisions sont (3) semi-budgétaires (pas d'inscriptions en recettes de la section d'investissement) .

(1) A compléter par « du chapitre » ou « de l'article ».

(2) Indiquer « avec » ou « sans » les chapitres opérations d'équipement.

(3) A compléter par un seul des deux choix suivants :

- semi-budgétaires (pas d'inscription en recette de la section d'investissement),
- budgétaires (délibération n° ..... du .....).

<b>II – PRESENTATION GENERALE DU COMPTE ADMINISTRATIF</b>	<b>II</b>
<b>VUE D'ENSEMBLE</b>	<b>A1</b>

**EXECUTION DU BUDGET**

		DEPENSES	RECETTES	SOLDE D'EXECUTION (1)
REALISATIONS DE L'EXERCICE (mandats et titres)	Section d'exploitation	A 164 232,22	G 312 344,00	G-A 148 111,78
	Section d'investissement	B 0,00	H 0,00	H-B 0,00

		+	+
REPORTS DE L'EXERCICE N-1	Report en section d'exploitation (002)	C 0,00 (si déficit)	I 13 232,22 (si excédent)
	Report en section d'investissement (001)	D 0,00 (si déficit)	J 0,00 (si excédent)

		=	=	SOLDE D'EXECUTION (1)
TOTAL (réalisations + reports)		P= A+B+C+D 164 232,22	Q= G+H+I+J 325 576,22	=Q-P 161 344,00

RESTES A REALISER A REPORTER EN N+1 (2)	Section d'exploitation	E 0,00	K 0,00
	Section d'investissement	F 0,00	L 0,00
	TOTAL des restes à réaliser à reporter en N+1	= E+F 0,00	= K+L 0,00

		DEPENSES	RECETTES	SOLDE D'EXECUTION (1)
RESULTAT CUMULE	Section d'exploitation	= A+C+E 164 232,22	= G+I+K 325 576,22	161 344,00
	Section d'investissement	= B+D+F 0,00	= H+J+L 0,00	0,00
	TOTAL CUMULE	= A+B+C+D+E+F 164 232,22	= G+H+I+J+K+L 325 576,22	161 344,00

**DETAIL DES RESTES A REALISER**

Chap.	Libellé	Dépenses engagées non mandatées	Titres restant à émettre
<b>TOTAL DE LA SECTION D'EXPLOITATION</b>		E 0,00	K 0,00
011	Charges à caractère général	0,00	
012	Charges de personnel, frais assimilés	0,00	
014	Atténuations de produits	0,00	
65	Autres charges de gestion courante	0,00	
66	Charges financières	0,00	
67	Charges exceptionnelles	0,00	
69	Impôts sur les bénéfices et assimilés	0,00	
70	Ventes produits fabriqués, prestations		0,00
73	Produits issus de la fiscalité		0,00
74	Subventions d'exploitation		0,00
75	Autres produits de gestion courante		0,00
013	Atténuations de charges		0,00
76	Produits financiers		0,00
77	Produits exceptionnels		0,00
<b>TOTAL DE LA SECTION D'INVESTISSEMENT</b>		F 0,00	L 0,00
10	Dotations, fonds divers et réserves	0,00	0,00

Chap.	Libellé	Dépenses engagées non mandatées	Titres restant à émettre
13	Subventions d'investissement	0,00	0,00
16	Emprunts et dettes assimilées	0,00	0,00
18	Compte de liaison : affectat° (BA,régie) (6)	0,00	0,00
20	Immobilisations incorporelles	0,00	0,00
21	Immobilisations corporelles	0,00	0,00
22	Immobilisations reçues en affectation (5)	0,00	0,00
23	Immobilisations en cours	0,00	0,00
26	Participat° et créances rattachées	0,00	0,00
27	Autres immobilisations financières	0,00	0,00

(1) Indiquer le signe – si les dépenses sont supérieures aux recettes, et + si les recettes sont supérieures aux dépenses.

(2) Les restes à réaliser de la section d'exploitation correspondent en dépenses, aux dépenses engagées non mandatées et non rattachées telles qu'elles ressortent de la comptabilité des engagements et en recettes, aux recettes certaines n'ayant pas donné lieu à l'émission d'un titre et non rattachées (R. 2311-11 du CGCT).

Les restes à réaliser de la section d'investissement correspondent en dépenses, aux dépenses engagées non mandatées au 31/12 de l'exercice précédent telles qu'elles ressortent de la comptabilité des engagements et aux recettes certaines n'ayant pas donné lieu à l'émission d'un titre au 31/12 de l'exercice précédent (R. 2311-11 du CGCT).

(3) Le chapitre 45 doit être détaillé conformément au plan de comptes, tant en recettes qu'en dépenses.

<b>II – PRESENTATION GENERALE DU COMPTE ADMINISTRATIF</b>	<b>II</b>
<b>SECTION D'EXPLOITATION – CHAPITRES</b>	<b>A2</b>

**DEPENSES D'EXPLOITATION**

Chap.	Libellé	Crédits ouverts (BP+DM+RAR N-1)	Crédits employés (ou restant à employer)			Crédits annulés (1)
			Mandats émis	Charges rattachées	Restes à réaliser au 31/12	
011	Charges à caractère général	0,00	0,00	0,00	0,00	0,00
012	Charges de personnel, frais assimilés	0,00	0,00	0,00	0,00	0,00
014	Atténuations de produits	0,00	0,00	0,00	0,00	0,00
65	Autres charges de gestion courante	164 232,22	164 232,22	0,00	0,00	0,00
<b>Total des dépenses de gestion courante</b>		<b>164 232,22</b>	<b>164 232,22</b>	<b>0,00</b>	<b>0,00</b>	<b>0,00</b>
66	Charges financières	0,00	0,00	0,00	0,00	0,00
67	Charges exceptionnelles	0,00	0,00	0,00	0,00	0,00
68	Dotations aux provisions et dépréciat°(2)	0,00	0,00			0,00
69	Impôts sur les bénéfices et assimilés(3)	0,00	0,00	0,00	0,00	0,00
022	Dépenses imprévues	0,00				
<b>Total des dépenses réelles d'exploitation</b>		<b>164 232,22</b>	<b>164 232,22</b>	<b>0,00</b>	<b>0,00</b>	<b>0,00</b>
023	Virement à la section d'investissement (4)	0,00				
042	Opérat° ordre transfert entre sections (4)	0,00	0,00			0,00
043	Opérat° ordre intérieur de la section (uniquement en M44) (4)	0,00	0,00			0,00
<b>Total des dépenses d'ordre d'exploitation</b>		<b>0,00</b>	<b>0,00</b>			<b>0,00</b>
<b>TOTAL</b>		<b>164 232,22</b>	<b>164 232,22</b>	<b>0,00</b>	<b>0,00</b>	<b>0,00</b>
<b>Pour information</b>		<b>0,00</b>				
<b>D 002 Déficit d'exploitation reporté de N-1</b>						

**RECETTES D'EXPLOITATION**

Chap.	Libellé	Crédits ouverts (BP+DM+RAR N-1)	Crédits employés (ou restant à employer)			Crédits annulés
			Titres émis	Prod. rattachées	Restes à réaliser au 31/12	
013	Atténuations de charges	0,00	0,00	0,00	0,00	0,00
70	Ventes produits fabriqués, prestations	151 000,00	312 344,00	0,00	0,00	-161 344,00
73	Produits issus de la fiscalité(5)	0,00	0,00	0,00	0,00	0,00
74	Subventions d'exploitation	0,00	0,00	0,00	0,00	0,00
75	Autres produits de gestion courante	0,00	0,00	0,00	0,00	0,00
<b>Total des recettes de gestion courante</b>		<b>151 000,00</b>	<b>312 344,00</b>	<b>0,00</b>	<b>0,00</b>	<b>-161 344,00</b>
76	Produits financiers	0,00	0,00	0,00	0,00	0,00
77	Produits exceptionnels	0,00	0,00	0,00	0,00	0,00
78	Reprises sur provisions et dépréciations (2)	0,00	0,00			0,00
<b>Total des recettes réelles d'exploitation</b>		<b>151 000,00</b>	<b>312 344,00</b>	<b>0,00</b>	<b>0,00</b>	<b>-161 344,00</b>
042	Opérat° ordre transfert entre sections (4)	0,00	0,00			0,00
043	Opérat° ordre intérieur de la section (uniquement en M44) (4)	0,00	0,00			0,00
<b>Total des recettes d'ordre d'exploitation</b>		<b>0,00</b>	<b>0,00</b>			<b>0,00</b>
<b>TOTAL</b>		<b>151 000,00</b>	<b>312 344,00</b>	<b>0,00</b>	<b>0,00</b>	<b>-161 344,00</b>
<b>Pour information</b>		<b>13 232,22</b>				
<b>R 002 Excédent d'exploitation reporté de N-1</b>						

(1) Les crédits annulés correspondent aux crédits ouverts desquels il convient de soustraire les crédits employés.

(2) Si la régie applique le régime des provisions semi-budgétaires, ainsi que pour la dotation aux dépréciations des stocks de fournitures et de marchandises, des créances et des valeurs mobilières de placement, aux dépréciations des comptes de tiers et aux dépréciations des comptes financiers.

(3) Ce chapitre n'existe pas en M. 49.

(4) DE 023 = RI 021 ; DI 040 = RE 042 ; RI 040 = DE 042 ; DI 041 = RI 041 ; DE 043 = RE 043.

(5) Ce chapitre existe uniquement en M41, M43 et M44.

<b>II – PRESENTATION GENERALE DU COMPTE ADMINISTRATIF</b>	<b>II</b>
<b>SECTION D'INVESTISSEMENT – CHAPITRES</b>	<b>A3</b>

**DEPENSES D'INVESTISSEMENT**

Chap.	Libellé	Crédits ouverts (BP+DM+RAR N-1)	Mandats émis	Restes à réaliser au 31/12	Crédits annulés (1)
20	Immobilisations incorporelles	0,00	0,00	0,00	0,00
21	Immobilisations corporelles	0,00	0,00	0,00	0,00
22	Immobilisations reçues en affectation	0,00	0,00	0,00	0,00
23	Immobilisations en cours	0,00	0,00	0,00	0,00
	Total des opérations d'équipement	0,00	0,00	0,00	0,00
	<b>Total des dépenses d'équipement</b>	<b>0,00</b>	<b>0,00</b>	<b>0,00</b>	<b>0,00</b>
10	Dotations, fonds divers et réserves	0,00	0,00	0,00	0,00
13	Subventions d'investissement	0,00	0,00	0,00	0,00
16	Emprunts et dettes assimilées	0,00	0,00	0,00	0,00
18	Compte de liaison : affectat° (BA,régie) (3)	0,00	0,00	0,00	0,00
26	Participat° et créances rattachées	0,00	0,00	0,00	0,00
27	Autres immobilisations financières	0,00	0,00	0,00	0,00
020	Dépenses imprévues	0,00			
	<b>Total des dépenses financières</b>	<b>0,00</b>	<b>0,00</b>	<b>0,00</b>	<b>0,00</b>
45...	<b>Total des opérations pour compte de tiers (4)</b>	<b>0,00</b>	<b>0,00</b>	<b>0,00</b>	<b>0,00</b>
	<b>Total des dépenses réelles d'investissement</b>	<b>0,00</b>	<b>0,00</b>	<b>0,00</b>	<b>0,00</b>
040	Opérat° ordre transfert entre sections (2)	0,00	0,00		0,00
041	Opérations patrimoniales (2)	0,00	0,00		0,00
	<b>Total des dépenses d'ordre d'investissement</b>	<b>0,00</b>	<b>0,00</b>		<b>0,00</b>
	<b>TOTAL</b>	<b>0,00</b>	<b>0,00</b>	<b>0,00</b>	<b>0,00</b>
	<b>Pour information</b>	<b>0,00</b>			
	<b>D 001 Solde d'exécution négatif reporté de N-1</b>				

**RECETTES D'INVESTISSEMENT**

Chap.	Libellé	Crédits ouverts (BP+DM+RAR N-1)	Titres émis	Restes à réaliser au 31/12	Crédits annulés
13	Subventions d'investissement	0,00	0,00	0,00	0,00
16	Emprunts et dettes assimilées (hors 165)	0,00	0,00	0,00	0,00
20	Immobilisations incorporelles	0,00	0,00	0,00	0,00
21	Immobilisations corporelles	0,00	0,00	0,00	0,00
22	Immobilisations reçues en affectation	0,00	0,00	0,00	0,00
23	Immobilisations en cours	0,00	0,00	0,00	0,00
	<b>Total des recettes d'équipement</b>	<b>0,00</b>	<b>0,00</b>	<b>0,00</b>	<b>0,00</b>
10	Dotations, fonds divers et réserves	0,00	0,00	0,00	0,00
106	Réserves (5)	0,00	0,00	0,00	0,00
165	Dépôts et cautionnements reçus	0,00	0,00	0,00	0,00
18	Compte de liaison : affectat° (BA,régie)(3)	0,00	0,00	0,00	0,00
26	Participat° et créances rattachées	0,00	0,00	0,00	0,00
27	Autres immobilisations financières	0,00	0,00	0,00	0,00
	<b>Total des recettes financières</b>	<b>0,00</b>	<b>0,00</b>	<b>0,00</b>	<b>0,00</b>
45...	<b>Total des opérations pour le compte de tiers (4)</b>	<b>0,00</b>	<b>0,00</b>	<b>0,00</b>	<b>0,00</b>
	<b>Total des recettes réelles d'investissement</b>	<b>0,00</b>	<b>0,00</b>	<b>0,00</b>	<b>0,00</b>
021	Virement de la section d'exploitation (2)	0,00			
040	Opérat° ordre transfert entre sections (2)	0,00	0,00		0,00
041	Opérations patrimoniales (2)	0,00	0,00		0,00
	<b>Total des recettes d'ordre d'investissement</b>	<b>0,00</b>	<b>0,00</b>		<b>0,00</b>
	<b>TOTAL</b>	<b>0,00</b>	<b>0,00</b>	<b>0,00</b>	<b>0,00</b>
	<b>Pour information</b>	<b>0,00</b>			
	<b>R 001 Solde d'exécution positif reporté de N-1</b>				

- (1) Les crédits annulés correspondent aux crédits ouverts auxquels il convient de soustraire les crédits employés.
- (2) *DE 023 = RI 021 ; DI 040 = RE 042 ; RI 040 = DE 042 ; DI 041 = RI 041 ; DE 043 = RE 043.*
- (3) A servir uniquement, en dépense, lorsque la régie effectue une dotation initiale en espèces au profit d'un service public non personnalisé qu'elle crée et, en recettes, lorsque le service non personnalisé reçoit une dotation en espèces de la part de sa collectivité de rattachement.
- (4) Seul le total des opérations réelles pour compte de tiers figure sur cet état (voir le détail Annexe IV A7).
- (5) Le compte 106 n'est pas un chapitre mais un article du chapitre 10.

<b>II – PRESENTATION GENERALE DU COMPTE ADMINISTRATIF</b>	<b>II</b>
<b>BALANCE GENERALE DU BUDGET</b>	<b>B1</b>

**1 – MANDATS EMIS (y compris sur les restes à réaliser N-1)**

	EXPLOITATION	Opérations réelles (1)	Opérations d'ordre (2)	TOTAL
011	Charges à caractère général	0,00		0,00
012	Charges de personnel, frais assimilés	0,00		0,00
014	Atténuations de produits	0,00		0,00
60	<i>Achats et variation des stocks (3)</i>		0,00	0,00
65	Autres charges de gestion courante	164 232,22		164 232,22
66	Charges financières	0,00	0,00	0,00
67	Charges exceptionnelles	0,00	0,00	0,00
68	Dot. Amortist, dépréciat°, provisions	0,00	0,00	0,00
69	Impôts sur les bénéfiques et assimilés(4)	0,00		0,00
71	<i>Production stockée (ou déstockage) (3)</i>		0,00	0,00
	<b>Dépenses d'exploitation – Total</b>	<b>164 232,22</b>	<b>0,00</b>	<b>164 232,22</b>

+

<b>D 002 DEFICIT D'EXPLOITATION REPORTE DE N-1</b>	<b>0,00</b>
--	-------------

=

<b>TOTAL DES DEPENSES D'EXPLOITATION CUMULEES</b>	<b>164 232,22</b>
---	-------------------

	INVESTISSEMENT	Opérations réelles (1)	Opérations d'ordre (2)	TOTAL
10	Dotations, fonds divers et réserves	0,00	0,00	0,00
13	Subventions d'investissement	0,00	0,00	0,00
14	<i>Prov. Réglementées, amort. dérogatoires</i>		0,00	0,00
15	<i>Provisions pour risques et charges (5)</i>		0,00	0,00
16	Emprunts et dettes assimilées (sauf 1688 non budgétaire)	0,00	0,00	0,00
18	Compte de liaison : affectat° (BA,régie)	0,00		0,00
	Total des opérations d'équipement	0,00		0,00
20	Immobilisations incorporelles (6)	0,00	0,00	0,00
21	Immobilisations corporelles (6)	0,00	0,00	0,00
22	Immobilisations reçues en affectation (6)	0,00	0,00	0,00
23	Immobilisations en cours (6)	0,00	0,00	0,00
26	Participations et créances rattachées	0,00	0,00	0,00
27	Autres immobilisations financières	0,00	0,00	0,00
28	<i>Amortissement des immobilisations(reprises)</i>		0,00	0,00
29	<i>Dépréciation des immobilisations</i>		0,00	0,00
39	<i>Dépréciat° des stocks et en-cours</i>		0,00	0,00
45...	Total des opérations pour compte de tiers (7)	0,00	0,00	0,00
481	<i>Charges à répartir plusieurs exercices</i>		0,00	0,00
3...	Stocks	0,00	0,00	0,00
	<b>Dépenses d'investissement –Total</b>	<b>0,00</b>	<b>0,00</b>	<b>0,00</b>

+

<b>D 001 SOLDE D'EXECUTION NEGATIF REPORTE N-1</b>	<b>0,00</b>
--	-------------

=

<b>TOTAL DES DEPENSES D'INVESTISSEMENT CUMULEE</b>	<b>0,00</b>
--	-------------

(1) Y compris les opérations relatives au rattachement des charges et des produits et les opérations d'ordre semi-budgétaires.

(2) Voir liste des opérations d'ordre.

(3) Permet de retracer les variations de stocks (sauf stocks de marchandises et de fournitures).

(4) Ce chapitre n'existe pas en M. 49.

(5) Si la régie applique le régime des provisions budgétaires.

(6) Hors chapitres « opérations d'équipement ».

(7) Seul le total des opérations pour compte de tiers figure sur cet état (voir le détail Annexe IV A7).



<b>II – PRESENTATION GENERALE DU COMPTE ADMINISTRATIF</b>	<b>II</b>
<b>BALANCE GENERALE DU BUDGET</b>	<b>B2</b>

## 2 – Titres émis (y compris sur les restes à réaliser N-1)

	EXPLOITATION	Opérations réelles (1)	Opérations d'ordre (2)	TOTAL
013	Atténuations de charges	0,00		0,00
60	Achats et variation des stocks (3)		0,00	0,00
70	Ventes produits fabriqués, prestations	312 344,00		312 344,00
71	Production stockée (ou déstockage)(3)		0,00	0,00
72	Production immobilisée		0,00	0,00
73	Produits issus de la fiscalité(7)	0,00		0,00
74	Subventions d'exploitation	0,00		0,00
75	Autres produits de gestion courante	0,00		0,00
76	Produits financiers	0,00	0,00	0,00
77	Produits exceptionnels	0,00	0,00	0,00
78	Reprise amort., dépréciat° et provisions	0,00	0,00	0,00
79	Transferts de charges		0,00	0,00
	<b>Recettes d'exploitation – Total</b>	<b>312 344,00</b>	<b>0,00</b>	<b>312 344,00</b>

+

<b>R 002 EXCEDENT D'EXPLOITATION REPORTE DE N-1</b>	<b>13 232,22</b>
---	------------------

=

<b>TOTAL DES RECETTES D'EXPLOITATION CUMULEES</b>	<b>325 576,22</b>
---	-------------------

	INVESTISSEMENT	Opérations réelles (1)	Opérations d'ordre (2)	TOTAL
10	Dotations, fonds divers et réserves (sauf 106)	0,00	0,00	0,00
13	Subventions d'investissement	0,00	0,00	0,00
14	Prov. Réglementées, amort. dérogatoires		0,00	0,00
15	Provisions pour risques et charges (4)		0,00	0,00
16	Emprunts et dettes assimilées (sauf 1688 non budgétaire)	0,00	0,00	0,00
18	Comptes liaison : affectat° BA, régies	0,00		0,00
20	Immobilisations incorporelles(5)	0,00	0,00	0,00
21	Immobilisations corporelles(5)	0,00	0,00	0,00
22	Immobilisations reçues en affectation(5)	0,00	0,00	0,00
23	Immobilisations en cours(5)	0,00	0,00	0,00
26	Participations et créances rattachées	0,00	0,00	0,00
27	Autres immobilisations financières	0,00	0,00	0,00
28	Amortissement des immobilisations		0,00	0,00
29	Dépréciation des immobilisations (4)		0,00	0,00
39	Dépréciat° des stocks et en-cours (4)		0,00	0,00
45...	Opérations pour compte de tiers (6)	0,00	0,00	0,00
481			0,00	0,00
3...	Stocks	0,00	0,00	0,00
	<b>Recettes d'investissement – Total</b>	<b>0,00</b>	<b>0,00</b>	<b>0,00</b>

+

<b>R 001 SOLDE D'EXECUTION POSITIF REPORTE DE N-1</b>	<b>0,00</b>
---	-------------

+

<b>AFFECTATION AUX COMPTES 106</b>	<b>0,00</b>
------------------------------------	-------------

=

<b>TOTAL DES RECETTES D'INVESTISSEMENT CUMULEES</b>	<b>0,00</b>
---	-------------

(1) Y compris les opérations relatives au rattachement des charges et des produits et les opérations d'ordre semi-budgétaires.

(2) Voir liste des opérations d'ordre.

(3) Permet de retracer les variations de stocks (sauf stocks de marchandises et de fournitures).

(4) Si la régie applique le régime des provisions budgétaires.

(5) Hors chapitres « opérations d'équipement ».

(6) Seul le total des opérations pour compte de tiers figure sur cet état (voir le détail Annexe IV A7).

(7) Ce chapitre existe uniquement en M. 41, en M. 43 et en M. 44.

<b>III – VOTE DU COMPTE ADMINISTRATIF</b>	<b>III</b>
<b>SECTION D'EXPLOITATION – DETAIL DES DEPENSES</b>	<b>A1</b>

Chap/ art (1)	Libellé (1)	Crédits ouverts (BP+DM+RAR N-1)	Crédits employés (ou restant à employer)			Crédits annulés
			Mandats émis	Charges rattachées	Restes à réaliser au 31/12	
011	Charges à caractère général (2) (3)	0,00	0,00	0,00	0,00	0,00
012	Charges de personnel, frais assimilés	0,00	0,00	0,00	0,00	0,00
014	Atténuations de produits (4)	0,00	0,00	0,00	0,00	0,00
65	Autres charges de gestion courante	164 232,22	164 232,22	0,00	0,00	0,00
658	Charges diverses de gestion courante	164 232,22	164 232,22	0,00	0,00	0,00
<b>TOTAL DEPENSES DE GESTION DES SERVICES (a) = (011+012+014+65)</b>		<b>164 232,22</b>	<b>164 232,22</b>	<b>0,00</b>	<b>0,00</b>	<b>0,00</b>
66	Charges financières (b) (5)	0,00	0,00	0,00	0,00	0,00
67	Charges exceptionnelles (c)	0,00	0,00	0,00	0,00	0,00
68	Dotations aux provisions et dépréciat° (d) (6)	0,00	0,00	0,00	0,00	0,00
69	Impôts sur les bénéfiques et assimilés (e) (7)	0,00	0,00	0,00	0,00	0,00
022	Dépenses imprévues (f)	0,00	0,00	0,00	0,00	0,00
<b>TOTAL DES DEPENSES REELLES = a+b+c+d+e+f</b>		<b>164 232,22</b>	<b>164 232,22</b>	<b>0,00</b>	<b>0,00</b>	<b>0,00</b>
023	Virement à la section d'investissement	0,00	0,00	0,00	0,00	0,00
042	Opérat° ordre transfert entre sections (8)(9)	0,00	0,00	0,00	0,00	0,00
<b>TOTAL DES PRELEVEMENTS AU PROFIT DE LA SECTION D'INVESTISSEMENT</b>		<b>0,00</b>	<b>0,00</b>	<b>0,00</b>	<b>0,00</b>	<b>0,00</b>
043	Opérat° ordre intérieur de la section (10)	0,00	0,00	0,00	0,00	0,00
<b>TOTAL DES DEPENSES D'ORDRE</b>		<b>0,00</b>	<b>0,00</b>	<b>0,00</b>	<b>0,00</b>	<b>0,00</b>
<b>TOTAL DES DEPENSES D'EXPLOITATION DE L'EXERCICE (= Total des opérations réelles et d'ordre)</b>		<b>164 232,22</b>	<b>164 232,22</b>	<b>0,00</b>	<b>0,00</b>	<b>0,00</b>
<b>Pour information D 002 Déficit d'exploitation reporté de N-1</b>		<b>0,00</b>				

**Détail du calcul des ICNE au compte 66112 (5)**

Montant des ICNE de l'exercice	0,00
- Montant des ICNE de l'exercice N-1	0,00
= Différence ICNE N – ICNE N-1	0,00

(1) Détailler les chapitres budgétaires par article conformément au plan de comptes utilisé par la régie.

(2) Le compte 621 est retracé au sein du chapitre 012.

(3) Le compte 634 est uniquement ouvert en M. 41.

(4) Le compte 739 est uniquement ouvert en M. 43 et en M. 44.

(5) Si le montant des ICNE de l'exercice est inférieur au montant de l'exercice N-1, le montant de l'article 66112 sera négatif.

(6) Si la régie applique le régime des provisions semi-budgétaires, ainsi que pour la dotation aux dépréciations des stocks de fournitures et de marchandises, des créances et des valeurs mobilières de placement, aux dépréciations des comptes de tiers et aux dépréciations des comptes financiers.

(7) Ce chapitre n'existe pas en M. 49.

(8) Cf. définitions du chapitre des opérations d'ordre, *DE 042 = RI 040*.

(9) Le compte 6815 peut figurer dans le détail du chapitre 042 si la régie applique le régime des provisions budgétaires.

(10) Chapitre destiné à retracer les opérations particulières telles que les opérations de stocks ou liées à la tenue d'un inventaire permanent simplifié.

<b>III – VOTE DU COMPTE ADMINISTRATIF</b>	<b>III</b>
<b>SECTION D'EXPLOITATION – DETAIL DES RECETTES</b>	<b>A2</b>

Chap/ art(1)	Libellé (1)	Crédits ouverts (BP+DM+RAR N-1)	Crédits employés (ou restant à employer)			Crédits annulés
			Titres émis	Produits rattachés	Restes à réaliser au 31/12	
013	Atténuations de charges (2)	0,00	0,00	0,00	0,00	0,00
70	Ventes produits fabriqués, prestations	151 000,00	312 344,00	0,00	0,00	-161 344,00
706	Prestations de services	151 000,00	312 344,00	0,00	0,00	-161 344,00
73	Produits issus de la fiscalité (3)	0,00	0,00	0,00	0,00	0,00
74	Subventions d'exploitation	0,00	0,00	0,00	0,00	0,00
75	Autres produits de gestion courante	0,00	0,00	0,00	0,00	0,00
<b>TOTAL = RECETTES DE GESTION DES SERVICES (a) = 70+73+74+75+013</b>		<b>151 000,00</b>	<b>312 344,00</b>	<b>0,00</b>	<b>0,00</b>	<b>-161 344,00</b>
76	Produits financiers (b)	0,00	0,00	0,00	0,00	0,00
77	Produits exceptionnels (c)	0,00	0,00	0,00	0,00	0,00
78	Reprises sur provisions et dépréciations (d) (4)	0,00	0,00			0,00
<b>TOTAL DES RECETTES REELLES =a+b+c+d</b>		<b>151 000,00</b>	<b>312 344,00</b>	<b>0,00</b>	<b>0,00</b>	<b>-161 344,00</b>
042	Opérat° ordre transfert entre sections (6)	0,00	0,00			0,00
043	Opérat° ordre intérieur de la section (5)	0,00	0,00			0,00
<b>TOTAL DES RECETTES D'ORDRE</b>		<b>0,00</b>	<b>0,00</b>			<b>0,00</b>
<b>TOTAL DES RECETTES D'EXPLOITATION DE L'EXERCICE (=Total des opérations réelles et d'ordre)</b>		<b>151 000,00</b>	<b>312 344,00</b>	<b>0,00</b>	<b>0,00</b>	<b>-161 344,00</b>
<b>Pour information R 002 Excédent d'exploitation reporté de N-1</b>		<b>13 232,22</b>				

**Détail du calcul des ICNE au compte 7622**

Montant des ICNE de l'exercice	0,00
- Montant des ICNE de l'exercice N-1	0,00
= Différence ICNE N – ICNE N-1	0,00

(1) Détailler les chapitres budgétaires par article conformément au plan de comptes utilisé par la régie.

(2) L'article 699 n'existe pas en M. 49.

(3) Ce chapitre existe uniquement en M. 41, M. 43 et M. 44.

(4) Si la régie applique le régime des provisions semi-budgétaires, ainsi que pour la dotation aux dépréciations des stocks de fournitures et de marchandises, des créances et des valeurs mobilières de placement, aux dépréciations des comptes de tiers et aux dépréciations des comptes financiers.

(5) Cf. Définitions du chapitre des opérations d'ordre, RE 042 = DI 040, RE 043=DE 043.

(6) Le compte 7815 peut figurer dans le détail du chapitre 042 si la régie a opté pour les provisions budgétaires.

<b>III – VOTE DU COMPTE ADMINISTRATIF</b>	<b>III</b>
<b>SECTION D'INVESTISSEMENT – DETAIL DES DEPENSES</b>	<b>B1</b>

Chap/ art (1)	Libellé (1)	Crédits ouverts (BP+DM+RAR N-1)	Mandats émis	Restes à réaliser au 31/12	Crédits annulés (2)
20	Immobilisations incorporelles (hors opérations)	0,00	0,00	0,00	0,00
21	Immobilisations corporelles (hors opérations)	0,00	0,00	0,00	0,00
22	Immobilisations reçues en affectation (hors opérations)	0,00	0,00	0,00	0,00
23	Immobilisations en cours (hors opérations)	0,00	0,00	0,00	0,00
<b>Total des dépenses d'équipement</b>		<b>0,00</b>	<b>0,00</b>	<b>0,00</b>	<b>0,00</b>
10	Dotations, fonds divers et réserves	0,00	0,00	0,00	0,00
13	Subventions d'investissement	0,00	0,00	0,00	0,00
16	Emprunts et dettes assimilées	0,00	0,00	0,00	0,00
18	Compte de liaison : affectat° (BA,régie)	0,00	0,00	0,00	0,00
26	Participat° et créances rattachées	0,00	0,00	0,00	0,00
27	Autres immobilisations financières	0,00	0,00	0,00	0,00
020	Dépenses imprévues	0,00			
<b>Total des dépenses financières</b>		<b>0,00</b>	<b>0,00</b>	<b>0,00</b>	<b>0,00</b>
<b>Total des dépenses d'opérations pour compte de tiers</b>		<b>0,00</b>	<b>0,00</b>	<b>0,00</b>	<b>0,00</b>
<b>TOTAL DEPENSES REELLES</b>		<b>0,00</b>	<b>0,00</b>	<b>0,00</b>	<b>0,00</b>
040	Opérat° ordre transfert entre sections (5)	0,00	0,00		0,00
	Reprises sur autofinancement antérieur(6)	0,00	0,00		0,00
	Charges transférées	0,00	0,00		0,00
041	Opérations patrimoniales (7)	0,00	0,00		0,00
<b>TOTAL DEPENSES D'ORDRE</b>		<b>0,00</b>	<b>0,00</b>		<b>0,00</b>
<b>TOTAL DES DEPENSES D'INVESTISSEMENT DE L'EXERCICE (= Total des dépenses réelles et d'ordre)</b>		<b>0,00</b>	<b>0,00</b>	<b>0,00</b>	<b>0,00</b>
<b>Pour information</b>		<b>0,00</b>			
<b>D 001 Solde d'exécution négatif reporté de N-1</b>					

- (1) Détailler les chapitres budgétaires par article conformément au plan de comptes utilisé par la régie.  
(2) Les crédits annulés correspondent aux crédits ouverts auxquels il convient de soustraire les mandats émis et les restes à réaliser au 31/12.  
(3) Voir état III B3 pour le détail des opérations d'équipement.  
(4) Voir annexe IV A7 pour le détail des opérations pour compte de tiers.  
(5) Cf. définitions du chapitre des opérations d'ordre, *DI 040 = RE 042*.  
(6) Les comptes 15..2 peuvent figurer dans le détail des reprises sur autofinancement antérieur si la régie applique le régime des provisions budgétaires.  
(7) Cf. définitions du chapitre des opérations d'ordre, *DI 041 = RI 041*.

<b>III – VOTE DU COMPTE ADMINISTRATIF</b>	<b>III</b>
<b>SECTION D'INVESTISSEMENT – DETAIL DES RECETTES</b>	<b>B2</b>

Chap/ art (1)	Libellé (1)	Crédits ouverts (BP+DM+RAR N-1)	Titres émis	Restes à réaliser au 31/12	Crédits annulés (2)
13	Subventions d'investissement	0,00	0,00	0,00	0,00
16	Emprunts et dettes assimilées(hors 165)	0,00	0,00	0,00	0,00
20	Immobilisations incorporelles	0,00	0,00	0,00	0,00
21	Immobilisations corporelles	0,00	0,00	0,00	0,00
22	Immobilisations reçues en affectation	0,00	0,00	0,00	0,00
23	Immobilisations en cours	0,00	0,00	0,00	0,00
<b>Total des recettes d'équipement</b>		<b>0,00</b>	<b>0,00</b>	<b>0,00</b>	<b>0,00</b>
10	Dotations, fonds divers et réserves	0,00	0,00	0,00	0,00
165	Dépôts et cautionnements reçus	0,00	0,00	0,00	0,00
18	Compte de liaison : affectat° (BA,régie)	0,00	0,00	0,00	0,00
26	Participat° et créances rattachées	0,00	0,00	0,00	0,00
27	Autres immobilisations financières	0,00	0,00	0,00	0,00
<b>Total des recettes financières</b>		<b>0,00</b>	<b>0,00</b>	<b>0,00</b>	<b>0,00</b>
<b>Total des recettes d'opérations pour compte de tiers</b>		<b>0,00</b>	<b>0,00</b>	<b>0,00</b>	<b>0,00</b>
<b>TOTAL DES RECETTES REELLES</b>		<b>0,00</b>	<b>0,00</b>	<b>0,00</b>	<b>0,00</b>
021	Virement de la section d'exploitation	0,00			
040	Opérat° ordre transfert entre sections (4)(5)	0,00	0,00		0,00
<b>TOTAL DES PRELEVEMENTS PROVENANT DE LA SECTION D'EXPLOITATION</b>		<b>0,00</b>	<b>0,00</b>		<b>0,00</b>
041	Opérations patrimoniales (6)	0,00	0,00		0,00
<b>TOTAL DES RECETTES D'ORDRE</b>		<b>0,00</b>	<b>0,00</b>		<b>0,00</b>
<b>TOTAL DES RECETTES D'INVESTISSEMENT DE L'EXERCICE (= Total des recettes réelles et d'ordre)</b>		<b>0,00</b>	<b>0,00</b>	<b>0,00</b>	<b>0,00</b>
<b>Pour information R 001 Solde d'exécution positif reporté de N-1</b>		<b>0,00</b>			

(1) Détailler les chapitres budgétaires par article conformément au plan de comptes utilisé par la régie.

(2) Les crédits annulés correspondent aux crédits ouverts auxquels il convient de soustraire les mandats émis et les restes à réaliser au 31/12.

(3) Voir annexe IV A7 pour le détail des opérations pour compte de tiers.

(4) Cf. définitions du chapitre des opérations d'ordre, DI 040 = RE 042.

(5) Les comptes 15..2 peuvent figurer dans le détail du chapitre 040 si la régie applique le régime des provisions budgétaires.

(6) Cf. définitions du chapitre des opérations d'ordre, DI 041 = RI 041.

<b>III – VOTE DU COMPTE ADMINISTRATIF</b>	<b>III</b>
<b>DETAIL DES CHAPITRES D'OPERATION D'EQUIPEMENT</b>	<b>B3</b>

Cet état ne contient pas d'information.

<b>IV – ANNEXES</b>	<b>IV</b>
<b>ARRETE ET SIGNATURES</b>	<b>D</b>

Nombre de membres en exercice : 79  
 Nombre de membres présents : 51  
 Nombre de suffrages exprimés : 68  
 VOTES :  
 Pour : 57  
 Contre : 0  
 Abstentions : 11

Date de convocation : 21/06/2019

Présenté par (1) le Président,  
 A Dijon le 27/06/2019  
 (1) le Président,

Délibéré par l'assemblée (2), réunie en session  
 A Dijon, le 27/06/2019  
 Les membres de l'assemblée délibérante (2),

AKPINAR-ISTISQUAM Nuray	
ALMEIDA José	
AVENA Lê-Chinh	
BAUDEMONT Patrick (suppléant M. DE MACEDO)	
BEGIN-CLAUDET Dominique	
BEKHTAOUI Mohamed	
BELLEVILLE Philippe	
BERTHIER Christophe	
BICHOT Emmanuel	
BORDAT Benoît	
BOURGUIGNAT Laurent	
BOURNY Nicolas	
BRUGNOT Yves-Marie	
BRUYERE Hervé	
CAMBILLARD Noëlle	
CARRELET DE LOISY Jacques	
CAVIN Édouard	
CHAMPION Lydie	
CHAPUIS Patrick	
CHARRET-GODARD Océane	
DAL MOLIN Claudine	

<b>IV – ANNEXES</b>	<b>IV</b>
<b>ARRETE ET SIGNATURES</b>	<b>D</b>

DECOMBARD Jean-Claude	
DESAUBLIAUX Frederika	
DESEILLE François	
DETANG Rémi	
DILLENSEGER Anne	
DODET Jean-François	
DUBUET Jean	
DUMONT Jean-Louis	
ESMONIN Jean	
FALCONNET Thierry	
FAVERJON Frédéric	
FOUCHERES Gaston	
GAUCHER Cyril	
GIRARD Jean-Claude	
GRIMPRET Dominique	
GUENE Adrien	
HAMEAU Denis	
HERVIEU Catherine	
HOUPERT Alain	
HÉLIE François	
JUBAN Danielle	
KOENDERS Nathalie	
LEGRAND Louis	
LIEVREMONT Michèle	
LUCISANO Florence	
MAGLICA Georges	
MARIN Louise	
MARTIN Christine	
MARTIN Didier	



<b>IV – ANNEXES</b>	<b>IV</b>
<b>ARRETE ET SIGNATURES</b>	<b>D</b>

MASLOUHI Badiaâ	
MASSON Jean-Patrick	
MEKHANTAR Joël	
MENUT Gilbert	
MODDE Stéphanie	
MOREAU Patrick	
MOREL Jean-Philippe	
NOWOTNY François	
ORSOLA Patrick	
OUTHIER Chantal	
PERRIN-LOUVRIER Anne	
PIAN Jean-Yves	
PIOMBINO Corinne	
POPARD Colette	
PRIBETICH Pierre	
REVEL Elisabeth	
RICHARD Sandrine	
ROY Hélène	
ROZOY Charles	
RUET Guillaume	
SARTOR Dominique	
TENENBAUM Françoise	
THIEULEUX Damien	
TONOT Céline	
VANDRIESSE Catherine	
VERPILLOT Jean-Michel	
VOISIN-VAIRELLES Virginie	
ZIVKOVIC Sladana	

<b>IV – ANNEXES</b>	<b>IV</b>
<b>ARRETE ET SIGNATURES</b>	<b>D</b>

Certifié exécutoire par (1) le Président, compte tenu de la transmission en préfecture, le , et de la publication le  
A ,le

- (1) Indiquer le « président du conseil d'administration » ou l'exécutif de la collectivité de rattachement : maire, président du conseil général,...
- (2) L'assemblée délibérante étant : le Conseil.

**METROPOLE « DIJON METROPOLE » / COMPTE ADMINISTRATIF 2018  
BUDGET PRINCIPAL ET BUDGETS ANNEXES  
ARRÊTÉ – SIGNATURE**

Présenté par le Président,  
à Dijon, fait le 27 juin 2019  
*François Jehan*  
Délibéré par le Conseil réuni en session  
à Dijon, fait le 27 juin 2019  
Les membres du Conseil,

Nombre de membres en exercice : 79  
Nombre de membres présents : 75  
Nombre de suffrages exprimés : 85  
VOTES :  
pour : 51  
contre : 11  
abstention : 23  
Date de convocation le 21 juin 2019

Ont voté	pour	contre	abstention	Ont voté	pour	contre	abstention
AKPINAR-ISTIQUAM Nuray	<i>[Signature]</i>			HERVIEU Catherine	<i>[Signature]</i>		
ALMEIDA José	<i>[Signature]</i>			HOUPERT Alain			
AVENA Lê-Chinh	<i>[Signature]</i>			JUBAN Danielle	<i>[Signature]</i>		
BAUDEMONT Patrick	<i>[Signature]</i>			KOENDERS Nathalie	<i>[Signature]</i>		
BEGIN-CLAUDET Dominique	<i>[Signature]</i>			LEGRAND Louis	<i>[Signature]</i>		
BEKHTAOUI Mohamed	<i>[Signature]</i>			LIEVREMONT Michèle	<i>[Signature]</i>		
BELLEVILLE Philippe				LUCISANO Florence	<i>[Signature]</i>		
BERTHIER Christophe	<i>[Signature]</i>			MAGLICA Georges	<i>[Signature]</i>		
BICHOT Emmanuel			<i>[Signature]</i>	MARIN Louise	<i>[Signature]</i>		
BORDAT Benoît	<i>[Signature]</i>		<i>[Signature]</i>	MARTIN Christine	<i>[Signature]</i>		
BOURGUIGNAT Laurent			<i>[Signature]</i>	MARTIN Didier	<i>[Signature]</i>		
BOURNY Nicolas	<i>[Signature]</i>			MASLOUHI Badiaâ	<i>[Signature]</i>		
BRUGNOT Yves-Marie				MASSON Jean-Patrick	<i>[Signature]</i>		
BRUYERE Hervé				MEKHANTAR Joël	<i>[Signature]</i>		
CAMBILLARD Noëlle				MENUT Gilbert	<i>[Signature]</i>		
CARRELET DE LOISY Jacques				MODDE Stéphanie	<i>[Signature]</i>		
CAVIN Édouard				MOREAU Patrick	<i>[Signature]</i>		
CHAMPION Lydie				MOREL Jean-Philippe			
CHAPUIS Patrick				NOWOTNY François			
CHARRET-GODARD Océane				ORSOLA Patrick	<i>[Signature]</i>		
DAL MOLIN Claudine	<i>[Signature]</i>			OUTHIER Chantal			<i>[Signature]</i>
DECOMBARD Jean-Claude	<i>[Signature]</i>			PERRIN-LOUVRIER Anne			
DESAUBLIAUX Frederika	<i>[Signature]</i>			PIAN Jean-Yves	<i>[Signature]</i>		
DESEILLE François	<i>[Signature]</i>			PIOMBINO Corinne	<i>[Signature]</i>		
DETANG Rémi	<i>[Signature]</i>			POPARD Colette	<i>[Signature]</i>		
DILLENSEGER Anne	<i>[Signature]</i>			PRIBETICH Pierre	<i>[Signature]</i>		
DODET Jean-François	<i>[Signature]</i>			REVEL Élisabeth	<i>[Signature]</i>		
DUBUET Jean				RICHARD Sandrine	<i>[Signature]</i>		
DUMONT Jean-Louis	<i>[Signature]</i>			ROY Hélène	<i>[Signature]</i>		
ESMONIN Jean				ROZOY Charles			
FALCONNET Thierry	<i>[Signature]</i>			RUET Guillaume			
FAVERJON Frédéric	<i>[Signature]</i>			SARTOR Dominique	<i>[Signature]</i>		
FOUCHERES Gaston				TENENBAUM Françoise	<i>[Signature]</i>		
GAUCHER Cyril				THIEULEUX Damien			
GIRARD Jean-Claude	<i>[Signature]</i>			TONOT Céline	<i>[Signature]</i>		
GRIMPRET Dominique	<i>[Signature]</i>			VANDRIESSE Catherine			<i>[Signature]</i>
GUENE Adrien			<i>[Signature]</i>	VERPILLOT Jean-Michel	<i>[Signature]</i>		
HAMEAU Denis	<i>[Signature]</i>			VOISIN-VAIRELLES Virginie			<i>[Signature]</i>
HÉLIE François	<i>[Signature]</i>			ZIVKOVIC Sladana			

## REPUBLIQUE FRANÇAISE

<b>Numéro SIRET</b> <b>24210041000099</b>	<b>COLLECTIVITE DE RATTACHEMENT</b> <b>Etat ou organisme d'état Dijon Métropole</b>
--	--

POSTE COMPTABLE DE : Trésorier Municipal

<b>SERVICE PUBLIC LOCAL</b>
-----------------------------

M. 4 (1)

<b>Compte administratif</b>
-----------------------------

BUDGET : DM-Bud 06 Prest. Traitement OM (2)

**ANNEE 2018**

(1) Compléter en fonction du service public local et du plan de comptes utilisé : M. 4, M. 41, M. 42, M. 43, M. 44 ou M. 49.

(2) Indiquer le budget concerné : budget principal ou libellé du budget annexe.

# Sommaire

## I - Informations générales

Modalités de vote du budget 4

## II - Présentation générale du compte administratif

A1 - Vue d'ensemble - Exécution du budget et détail des restes à réaliser 5

A2 - Vue d'ensemble - Section d'exploitation - Chapitres 7

A3 - Vue d'ensemble - Section d'investissement - Chapitres 8

B1 - Balance générale du budget - Dépenses 10

B2 - Balance générale du budget - Recettes 11

## III - Vote du compte administratif

A1 - Section d'exploitation - Détail des dépenses 12

A2 - Section d'exploitation - Détail des recettes 13

B1 - Section d'investissement - Détail des dépenses 14

B2 - Section d'investissement - Détail des recettes 15

B3 - Opérations d'équipement - Détail des chapitres et articles 16

## IV - Annexes

### A - Eléments du bilan

A1.1 - Etat de la dette - Détail des crédits de trésorerie Sans Objet

A1.2 - Etat de la dette - Répartition par nature de dette Sans Objet

A1.3 - Etat de la dette - Répartition des emprunts par structure de taux Sans Objet

A1.4 - Etat de la dette - Typologie de la répartition de l'encours Sans Objet

A1.5 - Etat de la dette - Détail des opérations de couverture Sans Objet

A1.6 - Etat de la dette - Remboursement anticipé d'un emprunt avec refinancement Sans Objet

A1.7 - Etat de la dette - Emprunts renégociés au cours de l'année N Sans Objet

A1.8 - Etat de la dette - Autres dettes Sans Objet

A2 - Méthodes utilisées pour les amortissements Sans Objet

A3.1 - Etat des provisions et des dépréciations Sans Objet

A3.2 - Etalement des provisions Sans Objet

A4.1 - Equilibre des opérations financières - Dépenses Sans Objet

A4.2 - Equilibre des opérations financières - Recettes Sans Objet

A5.1.1 - Etat de ventilation des dépenses et recettes des services d'eau et d'assainissement - Exploitation (1) Sans Objet

A5.1.2 - Etat de ventilation des dépenses et recettes des services d'eau et d'assainissement - Investissement (1) Sans Objet

A5.2.1 - Etat de ventilation des dép. et rec. des services d'assainissement collectif et non collectif - Exploitation (1) Sans Objet

A5.2.2 - Etat de ventilation des dép. et rec. des services d'assainissement collectif et non collectif - Investissement (1) Sans Objet

A6 - Etat des charges transférées Sans Objet

A7 - Détail des opérations pour le compte de tiers Sans Objet

A8.1 - Variation du patrimoine (article R. 2313-3 du CGCT) - Entrées Sans Objet

A8.2 - Variation du patrimoine (article R. 2313-3 du CGCT) - Sorties Sans Objet

A8.3 - Opérations liées aux cessions Sans Objet

A9.1 - Variation du patrimoine (article L. 300-5 du code de l'urbanisme) - Entrées Sans Objet

A9.2 - Variation du patrimoine (article L. 300-5 du code de l'urbanisme) - Sorties Sans Objet

A10 - Etat des travaux en régie Sans Objet

### B - Engagements hors bilan

B1.1 - Etat des emprunts garantis par la régie Sans Objet

B1.2 - Calcul du ratio d'endettement relatif aux garanties d'emprunt Sans Objet

B1.3 - Subventions versées dans le cadre du vote du budget Sans Objet

B1.4 - Etat des contrats de crédit-bail Sans Objet

B1.5 - Etat des contrats de partenariat public-privé Sans Objet

B1.6 - Etat des autres engagements donnés Sans Objet

B1.7 - Etat des engagements reçus Sans Objet

B2.1 - Etat des autorisations de programme et des crédits de paiement afférents Sans Objet

B2.2 - Etat des autorisations d'engagement et des crédits de paiement afférents Sans Objet

### C - Autres éléments d'informations

C1.1 - Etat du personnel Sans Objet

C1.2 - Etat du personnel de la collectivité ou de l'établissement de rattachement employé par la régie Sans Objet

C2 - Liste des organismes dans lesquels a été pris un engagement financier (2) Sans Objet

C3 - Liste des services individualisés dans un budget annexe (3) Sans Objet

C4 - Présentation agrégée du budget principal et des budgets annexes Sans Objet

### D - Arrêté et signatures

D - Arrêté et signatures 17

(1) Ces états ne sont obligatoires que pour les régies rattachées à des communes et groupements de communes de moins de 3 000 habitants ayant décidé d'établir un budget unique pour leurs services de distribution d'eau potable et d'assainissement dans les conditions fixées par l'article L. 2224-6 du CGCT. Ils n'existent qu'en M49.

(2) Ces états ne sont obligatoires que pour les régies rattachées à des communes de 3 500 habitants et plus (art. L. 2313-1 du CGCT), à des groupements comprenant au moins une commune de 3 500 habitants et plus (art. L.5211-36 du CGCT, art L. 5711-1 CGCT) et à leurs établissements publics.

(3) Uniquement pour les services dotés de l'autonomie financière et de la personnalité morale.

Préciser, pour chaque annexe, si l'état est sans objet le cas échéant.

<b>I – INFORMATIONS GENERALES</b>	<b>I</b>
<b>MODALITES DE VOTE DU BUDGET</b>	

I – L'assemblée délibérante a voté le présent budget par nature :

- au niveau (1) du chapitre pour la section de fonctionnement ;
- au niveau (1) du chapitre pour la section d'investissement.
  - sans (2) les chapitres « opérations d'équipement » de l'état III B 3.

La liste des articles spécialisés sur lesquels l'ordonnateur ne peut procéder à des virements d'article à article est la suivante :

II – En l'absence de mention au paragraphe I ci-dessus, le budget est réputé voté par chapitre, et, en section d'investissement, sans chapitre de dépense « opération d'équipement ».

III – Les provisions sont (3) semi-budgétaires (pas d'inscriptions en recettes de la section d'investissement) .

(1) A compléter par « du chapitre » ou « de l'article ».

(2) Indiquer « avec » ou « sans » les chapitres opérations d'équipement.

(3) A compléter par un seul des deux choix suivants :

- semi-budgétaires (pas d'inscription en recette de la section d'investissement),
- budgétaires (délibération n° ..... du .....).

<b>II – PRESENTATION GENERALE DU COMPTE ADMINISTRATIF</b>	<b>II</b>
<b>VUE D'ENSEMBLE</b>	<b>A1</b>

## EXECUTION DU BUDGET

		DEPENSES	RECETTES	SOLDE D'EXECUTION (1)
REALISATIONS DE L'EXERCICE (mandats et titres)	Section d'exploitation	A 1 775 000,00	G 1 976 703,49	G-A 201 703,49
	Section d'investissement	B 0,00	H 0,00	H-B 0,00

		DEPENSES	RECETTES
REPORTS DE L'EXERCICE N-1	Report en section d'exploitation (002)	C 401,76 (si déficit)	I 0,00 (si excédent)
	Report en section d'investissement (001)	D 0,00 (si déficit)	J 0,00 (si excédent)

		DEPENSES	RECETTES	SOLDE D'EXECUTION (1)
<b>TOTAL (réalisations + reports)</b>		P= A+B+C+D 1 775 401,76	Q= G+H+I+J 1 976 703,49	=Q-P 201 301,73

RESTES A REALISER A REPORTER EN N+1 (2)	Section d'exploitation	E 0,00	K 0,00
	Section d'investissement	F 0,00	L 0,00
	TOTAL des restes à réaliser à reporter en N+1	= E+F 0,00	= K+L 0,00

		DEPENSES	RECETTES	SOLDE D'EXECUTION (1)
RESULTAT CUMULE	Section d'exploitation	= A+C+E 1 775 401,76	= G+I+K 1 976 703,49	201 301,73
	Section d'investissement	= B+D+F 0,00	= H+J+L 0,00	0,00
	TOTAL CUMULE	= A+B+C+D+E+F 1 775 401,76	= G+H+I+J+K+L 1 976 703,49	201 301,73

## DETAIL DES RESTES A REALISER

Chap.	Libellé	Dépenses engagées non mandatées	Titres restant à émettre
<b>TOTAL DE LA SECTION D'EXPLOITATION</b>		E 0,00	K 0,00
011	Charges à caractère général	0,00	
012	Charges de personnel, frais assimilés	0,00	
014	Atténuations de produits	0,00	
65	Autres charges de gestion courante	0,00	
66	Charges financières	0,00	
67	Charges exceptionnelles	0,00	
69	Impôts sur les bénéfices et assimilés	0,00	
70	Ventes produits fabriqués, prestations		0,00
73	Produits issus de la fiscalité		0,00
74	Subventions d'exploitation		0,00
75	Autres produits de gestion courante		0,00
013	Atténuations de charges		0,00
76	Produits financiers		0,00
77	Produits exceptionnels		0,00
<b>TOTAL DE LA SECTION D'INVESTISSEMENT</b>		F 0,00	L 0,00
10	Dotations, fonds divers et réserves	0,00	0,00



Chap.	Libellé	Dépenses engagées non mandatées	Titres restant à émettre
13	Subventions d'investissement	0,00	0,00
16	Emprunts et dettes assimilées	0,00	0,00
18	Compte de liaison : affectat° (BA,régie) (6)	0,00	0,00
20	Immobilisations incorporelles	0,00	0,00
21	Immobilisations corporelles	0,00	0,00
22	Immobilisations reçues en affectation (5)	0,00	0,00
23	Immobilisations en cours	0,00	0,00
26	Participat° et créances rattachées	0,00	0,00
27	Autres immobilisations financières	0,00	0,00

(1) Indiquer le signe – si les dépenses sont supérieures aux recettes, et + si les recettes sont supérieures aux dépenses.

(2) Les restes à réaliser de la section d'exploitation correspondent en dépenses, aux dépenses engagées non mandatées et non rattachées telles qu'elles ressortent de la comptabilité des engagements et en recettes, aux recettes certaines n'ayant pas donné lieu à l'émission d'un titre et non rattachées (R. 2311-11 du CGCT).

Les restes à réaliser de la section d'investissement correspondent en dépenses, aux dépenses engagées non mandatées au 31/12 de l'exercice précédent telles qu'elles ressortent de la comptabilité des engagements et aux recettes certaines n'ayant pas donné lieu à l'émission d'un titre au 31/12 de l'exercice précédent (R. 2311-11 du CGCT).

(3) Le chapitre 45 doit être détaillé conformément au plan de comptes, tant en recettes qu'en dépenses.

<b>II – PRESENTATION GENERALE DU COMPTE ADMINISTRATIF</b>	<b>II</b>
<b>SECTION D'EXPLOITATION – CHAPITRES</b>	<b>A2</b>

**DEPENSES D'EXPLOITATION**

Chap.	Libellé	Crédits ouverts (BP+DM+RAR N-1)	Crédits employés (ou restant à employer)			Crédits annulés (1)
			Mandats émis	Charges rattachées	Restes à réaliser au 31/12	
011	Charges à caractère général	0,00	0,00	0,00	0,00	0,00
012	Charges de personnel, frais assimilés	0,00	0,00	0,00	0,00	0,00
014	Atténuations de produits	0,00	0,00	0,00	0,00	0,00
65	Autres charges de gestion courante	1 775 598,24	1 775 000,00	0,00	0,00	598,24
<b>Total des dépenses de gestion courante</b>		<b>1 775 598,24</b>	<b>1 775 000,00</b>	<b>0,00</b>	<b>0,00</b>	<b>598,24</b>
66	Charges financières	0,00	0,00	0,00	0,00	0,00
67	Charges exceptionnelles	0,00	0,00	0,00	0,00	0,00
68	Dotations aux provisions et dépréciat°(2)	0,00	0,00			0,00
69	Impôts sur les bénéfices et assimilés(3)	0,00	0,00	0,00	0,00	0,00
022	Dépenses imprévues	0,00				
<b>Total des dépenses réelles d'exploitation</b>		<b>1 775 598,24</b>	<b>1 775 000,00</b>	<b>0,00</b>	<b>0,00</b>	<b>598,24</b>
023	Virement à la section d'investissement (4)	0,00				
042	Opérat° ordre transfert entre sections (4)	0,00	0,00			0,00
043	Opérat° ordre intérieur de la section (uniquement en M44) (4)	0,00	0,00			0,00
<b>Total des dépenses d'ordre d'exploitation</b>		<b>0,00</b>	<b>0,00</b>			<b>0,00</b>
<b>TOTAL</b>		<b>1 775 598,24</b>	<b>1 775 000,00</b>	<b>0,00</b>	<b>0,00</b>	<b>598,24</b>
<b>Pour information</b>		<b>401,76</b>				
<b>D 002 Déficit d'exploitation reporté de N-1</b>						

**RECETTES D'EXPLOITATION**

Chap.	Libellé	Crédits ouverts (BP+DM+RAR N-1)	Crédits employés (ou restant à employer)			Crédits annulés
			Titres émis	Prod. rattachées	Restes à réaliser au 31/12	
013	Atténuations de charges	0,00	0,00	0,00	0,00	0,00
70	Ventes produits fabriqués, prestations	1 776 000,00	1 976 703,49	0,00	0,00	-200 703,49
73	Produits issus de la fiscalité(5)	0,00	0,00	0,00	0,00	0,00
74	Subventions d'exploitation	0,00	0,00	0,00	0,00	0,00
75	Autres produits de gestion courante	0,00	0,00	0,00	0,00	0,00
<b>Total des recettes de gestion courante</b>		<b>1 776 000,00</b>	<b>1 976 703,49</b>	<b>0,00</b>	<b>0,00</b>	<b>-200 703,49</b>
76	Produits financiers	0,00	0,00	0,00	0,00	0,00
77	Produits exceptionnels	0,00	0,00	0,00	0,00	0,00
78	Reprises sur provisions et dépréciations (2)	0,00	0,00			0,00
<b>Total des recettes réelles d'exploitation</b>		<b>1 776 000,00</b>	<b>1 976 703,49</b>	<b>0,00</b>	<b>0,00</b>	<b>-200 703,49</b>
042	Opérat° ordre transfert entre sections (4)	0,00	0,00			0,00
043	Opérat° ordre intérieur de la section (uniquement en M44) (4)	0,00	0,00			0,00
<b>Total des recettes d'ordre d'exploitation</b>		<b>0,00</b>	<b>0,00</b>			<b>0,00</b>
<b>TOTAL</b>		<b>1 776 000,00</b>	<b>1 976 703,49</b>	<b>0,00</b>	<b>0,00</b>	<b>-200 703,49</b>
<b>Pour information</b>		<b>0,00</b>				
<b>R 002 Excédent d'exploitation reporté de N-1</b>						

(1) Les crédits annulés correspondent aux crédits ouverts desquels il convient de soustraire les crédits employés.

(2) Si la régie applique le régime des provisions semi-budgétaires, ainsi que pour la dotation aux dépréciations des stocks de fournitures et de marchandises, des créances et des valeurs mobilières de placement, aux dépréciations des comptes de tiers et aux dépréciations des comptes financiers.

(3) Ce chapitre n'existe pas en M. 49.

(4) DE 023 = RI 021 ; DI 040 = RE 042 ; RI 040 = DE 042 ; DI 041 = RI 041 ; DE 043 = RE 043.

(5) Ce chapitre existe uniquement en M41, M43 et M44.

<b>II – PRESENTATION GENERALE DU COMPTE ADMINISTRATIF</b>	<b>II</b>
<b>SECTION D'INVESTISSEMENT – CHAPITRES</b>	<b>A3</b>

**DEPENSES D'INVESTISSEMENT**

Chap.	Libellé	Crédits ouverts (BP+DM+RAR N-1)	Mandats émis	Restes à réaliser au 31/12	Crédits annulés (1)
20	Immobilisations incorporelles	0,00	0,00	0,00	0,00
21	Immobilisations corporelles	0,00	0,00	0,00	0,00
22	Immobilisations reçues en affectation	0,00	0,00	0,00	0,00
23	Immobilisations en cours	0,00	0,00	0,00	0,00
	Total des opérations d'équipement	0,00	0,00	0,00	0,00
	<b>Total des dépenses d'équipement</b>	<b>0,00</b>	<b>0,00</b>	<b>0,00</b>	<b>0,00</b>
10	Dotations, fonds divers et réserves	0,00	0,00	0,00	0,00
13	Subventions d'investissement	0,00	0,00	0,00	0,00
16	Emprunts et dettes assimilées	0,00	0,00	0,00	0,00
18	Compte de liaison : affectat° (BA,régie) (3)	0,00	0,00	0,00	0,00
26	Participat° et créances rattachées	0,00	0,00	0,00	0,00
27	Autres immobilisations financières	0,00	0,00	0,00	0,00
020	Dépenses imprévues	0,00			
	<b>Total des dépenses financières</b>	<b>0,00</b>	<b>0,00</b>	<b>0,00</b>	<b>0,00</b>
45...	<b>Total des opérations pour compte de tiers (4)</b>	<b>0,00</b>	<b>0,00</b>	<b>0,00</b>	<b>0,00</b>
	<b>Total des dépenses réelles d'investissement</b>	<b>0,00</b>	<b>0,00</b>	<b>0,00</b>	<b>0,00</b>
040	Opérat° ordre transfert entre sections (2)	0,00	0,00		0,00
041	Opérations patrimoniales (2)	0,00	0,00		0,00
	<b>Total des dépenses d'ordre d'investissement</b>	<b>0,00</b>	<b>0,00</b>		<b>0,00</b>
	<b>TOTAL</b>	<b>0,00</b>	<b>0,00</b>	<b>0,00</b>	<b>0,00</b>
	<b>Pour information</b>	<b>0,00</b>			
	<b>D 001 Solde d'exécution négatif reporté de N-1</b>				

**RECETTES D'INVESTISSEMENT**

Chap.	Libellé	Crédits ouverts (BP+DM+RAR N-1)	Titres émis	Restes à réaliser au 31/12	Crédits annulés
13	Subventions d'investissement	0,00	0,00	0,00	0,00
16	Emprunts et dettes assimilées (hors 165)	0,00	0,00	0,00	0,00
20	Immobilisations incorporelles	0,00	0,00	0,00	0,00
21	Immobilisations corporelles	0,00	0,00	0,00	0,00
22	Immobilisations reçues en affectation	0,00	0,00	0,00	0,00
23	Immobilisations en cours	0,00	0,00	0,00	0,00
	<b>Total des recettes d'équipement</b>	<b>0,00</b>	<b>0,00</b>	<b>0,00</b>	<b>0,00</b>
10	Dotations, fonds divers et réserves	0,00	0,00	0,00	0,00
106	Réserves (5)	0,00	0,00	0,00	0,00
165	Dépôts et cautionnements reçus	0,00	0,00	0,00	0,00
18	Compte de liaison : affectat° (BA,régie)(3)	0,00	0,00	0,00	0,00
26	Participat° et créances rattachées	0,00	0,00	0,00	0,00
27	Autres immobilisations financières	0,00	0,00	0,00	0,00
	<b>Total des recettes financières</b>	<b>0,00</b>	<b>0,00</b>	<b>0,00</b>	<b>0,00</b>
45...	<b>Total des opérations pour le compte de tiers (4)</b>	<b>0,00</b>	<b>0,00</b>	<b>0,00</b>	<b>0,00</b>
	<b>Total des recettes réelles d'investissement</b>	<b>0,00</b>	<b>0,00</b>	<b>0,00</b>	<b>0,00</b>
021	Virement de la section d'exploitation (2)	0,00			
040	Opérat° ordre transfert entre sections (2)	0,00	0,00		0,00
041	Opérations patrimoniales (2)	0,00	0,00		0,00
	<b>Total des recettes d'ordre d'investissement</b>	<b>0,00</b>	<b>0,00</b>		<b>0,00</b>
	<b>TOTAL</b>	<b>0,00</b>	<b>0,00</b>	<b>0,00</b>	<b>0,00</b>
	<b>Pour information</b>	<b>0,00</b>			
	<b>R 001 Solde d'exécution positif reporté de N-1</b>				

- (1) Les crédits annulés correspondent aux crédits ouverts auxquels il convient de soustraire les crédits employés.
- (2) *DE 023 = RI 021 ; DI 040 = RE 042 ; RI 040 = DE 042 ; DI 041 = RI 041 ; DE 043 = RE 043.*
- (3) A servir uniquement, en dépense, lorsque la régie effectue une dotation initiale en espèces au profit d'un service public non personnalisé qu'elle crée et, en recettes, lorsque le service non personnalisé reçoit une dotation en espèces de la part de sa collectivité de rattachement.
- (4) Seul le total des opérations réelles pour compte de tiers figure sur cet état (voir le détail Annexe IV A7).
- (5) Le compte 106 n'est pas un chapitre mais un article du chapitre 10.

<b>II – PRESENTATION GENERALE DU COMPTE ADMINISTRATIF</b>	<b>II</b>
<b>BALANCE GENERALE DU BUDGET</b>	<b>B1</b>

**1 – MANDATS EMIS (y compris sur les restes à réaliser N-1)**

	EXPLOITATION	Opérations réelles (1)	Opérations d'ordre (2)	TOTAL
011	Charges à caractère général	0,00		0,00
012	Charges de personnel, frais assimilés	0,00		0,00
014	Atténuations de produits	0,00		0,00
60	<i>Achats et variation des stocks (3)</i>		0,00	0,00
65	Autres charges de gestion courante	1 775 000,00		1 775 000,00
66	Charges financières	0,00	0,00	0,00
67	Charges exceptionnelles	0,00	0,00	0,00
68	Dot. Amortist, dépréciat°, provisions	0,00	0,00	0,00
69	Impôts sur les bénéfiques et assimilés(4)	0,00		0,00
71	<i>Production stockée (ou déstockage) (3)</i>		0,00	0,00
	<b>Dépenses d'exploitation – Total</b>	<b>1 775 000,00</b>	<b>0,00</b>	<b>1 775 000,00</b>

+

<b>D 002 DEFICIT D'EXPLOITATION REPORTE DE N-1</b>	<b>401,76</b>
--	---------------

=

<b>TOTAL DES DEPENSES D'EXPLOITATION CUMULEES</b>	<b>1 775 401,76</b>
---	---------------------

	INVESTISSEMENT	Opérations réelles (1)	Opérations d'ordre (2)	TOTAL
10	Dotations, fonds divers et réserves	0,00	0,00	0,00
13	Subventions d'investissement	0,00	0,00	0,00
14	<i>Prov. Réglementées, amort. dérogatoires</i>		0,00	0,00
15	<i>Provisions pour risques et charges (5)</i>		0,00	0,00
16	Emprunts et dettes assimilées (sauf 1688 non budgétaire)	0,00	0,00	0,00
18	Compte de liaison : affectat° (BA,régie)	0,00		0,00
	Total des opérations d'équipement	0,00		0,00
20	Immobilisations incorporelles (6)	0,00	0,00	0,00
21	Immobilisations corporelles (6)	0,00	0,00	0,00
22	Immobilisations reçues en affectation (6)	0,00	0,00	0,00
23	Immobilisations en cours (6)	0,00	0,00	0,00
26	Participations et créances rattachées	0,00	0,00	0,00
27	Autres immobilisations financières	0,00	0,00	0,00
28	<i>Amortissement des immobilisations(reprises)</i>		0,00	0,00
29	<i>Dépréciation des immobilisations</i>		0,00	0,00
39	<i>Dépréciat° des stocks et en-cours</i>		0,00	0,00
45...	Total des opérations pour compte de tiers (7)	0,00	0,00	0,00
481	<i>Charges à répartir plusieurs exercices</i>		0,00	0,00
3...	Stocks	0,00	0,00	0,00
	<b>Dépenses d'investissement –Total</b>	<b>0,00</b>	<b>0,00</b>	<b>0,00</b>

+

<b>D 001 SOLDE D'EXECUTION NEGATIF REPORTE N-1</b>	<b>0,00</b>
--	-------------

=

<b>TOTAL DES DEPENSES D'INVESTISSEMENT CUMULEE</b>	<b>0,00</b>
--	-------------

(1) Y compris les opérations relatives au rattachement des charges et des produits et les opérations d'ordre semi-budgétaires.

(2) Voir liste des opérations d'ordre.

(3) Permet de retracer les variations de stocks (sauf stocks de marchandises et de fournitures).

(4) Ce chapitre n'existe pas en M. 49.

(5) Si la régie applique le régime des provisions budgétaires.

(6) Hors chapitres « opérations d'équipement ».

(7) Seul le total des opérations pour compte de tiers figure sur cet état (voir le détail Annexe IV A7).

<b>II – PRESENTATION GENERALE DU COMPTE ADMINISTRATIF</b>	<b>II</b>
<b>BALANCE GENERALE DU BUDGET</b>	<b>B2</b>

## 2 – Titres émis (y compris sur les restes à réaliser N-1)

	EXPLOITATION	Opérations réelles (1)	Opérations d'ordre (2)	TOTAL
013	Atténuations de charges	0,00		0,00
60	Achats et variation des stocks (3)		0,00	0,00
70	Ventes produits fabriqués, prestations	1 976 703,49		1 976 703,49
71	Production stockée (ou déstockage)(3)		0,00	0,00
72	Production immobilisée		0,00	0,00
73	Produits issus de la fiscalité(7)	0,00		0,00
74	Subventions d'exploitation	0,00		0,00
75	Autres produits de gestion courante	0,00		0,00
76	Produits financiers	0,00	0,00	0,00
77	Produits exceptionnels	0,00	0,00	0,00
78	Reprise amort., dépréciat° et provisions	0,00	0,00	0,00
79	Transferts de charges		0,00	0,00
	<b>Recettes d'exploitation – Total</b>	<b>1 976 703,49</b>	<b>0,00</b>	<b>1 976 703,49</b>

+

<b>R 002 EXCEDENT D'EXPLOITATION REPORTE DE N-1</b>	<b>0,00</b>
---	-------------

=

<b>TOTAL DES RECETTES D'EXPLOITATION CUMULEES</b>	<b>1 976 703,49</b>
---	---------------------

	INVESTISSEMENT	Opérations réelles (1)	Opérations d'ordre (2)	TOTAL
10	Dotations, fonds divers et réserves (sauf 106)	0,00	0,00	0,00
13	Subventions d'investissement	0,00	0,00	0,00
14	Prov. Réglementées, amort. dérogatoires		0,00	0,00
15	Provisions pour risques et charges (4)		0,00	0,00
16	Emprunts et dettes assimilées (sauf 1688 non budgétaire)	0,00	0,00	0,00
18	Comptes liaison : affectat° BA, régies	0,00		0,00
20	Immobilisations incorporelles(5)	0,00	0,00	0,00
21	Immobilisations corporelles(5)	0,00	0,00	0,00
22	Immobilisations reçues en affectation(5)	0,00	0,00	0,00
23	Immobilisations en cours(5)	0,00	0,00	0,00
26	Participations et créances rattachées	0,00	0,00	0,00
27	Autres immobilisations financières	0,00	0,00	0,00
28	Amortissement des immobilisations		0,00	0,00
29	Dépréciation des immobilisations (4)		0,00	0,00
39	Dépréciat° des stocks et en-cours (4)		0,00	0,00
45...	Opérations pour compte de tiers (6)	0,00	0,00	0,00
481			0,00	0,00
3...	Stocks	0,00	0,00	0,00
	<b>Recettes d'investissement – Total</b>	<b>0,00</b>	<b>0,00</b>	<b>0,00</b>

+

<b>R 001 SOLDE D'EXECUTION POSITIF REPORTE DE N-1</b>	<b>0,00</b>
---	-------------

+

<b>AFFECTATION AUX COMPTES 106</b>	<b>0,00</b>
------------------------------------	-------------

=

<b>TOTAL DES RECETTES D'INVESTISSEMENT CUMULEES</b>	<b>0,00</b>
---	-------------

(1) Y compris les opérations relatives au rattachement des charges et des produits et les opérations d'ordre semi-budgétaires.

(2) Voir liste des opérations d'ordre.

(3) Permet de retracer les variations de stocks (sauf stocks de marchandises et de fournitures).

(4) Si la régie applique le régime des provisions budgétaires.

(5) Hors chapitres « opérations d'équipement ».

(6) Seul le total des opérations pour compte de tiers figure sur cet état (voir le détail Annexe IV A7).

(7) Ce chapitre existe uniquement en M. 41, en M. 43 et en M. 44.

<b>III – VOTE DU COMPTE ADMINISTRATIF</b>	<b>III</b>
<b>SECTION D'EXPLOITATION – DETAIL DES DEPENSES</b>	<b>A1</b>

Chap/ art (1)	Libellé (1)	Crédits ouverts (BP+DM+RAR N-1)	Crédits employés (ou restant à employer)			Crédits annulés
			Mandats émis	Charges rattachées	Restes à réaliser au 31/12	
011	Charges à caractère général (2) (3)	0,00	0,00	0,00	0,00	0,00
012	Charges de personnel, frais assimilés	0,00	0,00	0,00	0,00	0,00
014	Atténuations de produits (4)	0,00	0,00	0,00	0,00	0,00
65	Autres charges de gestion courante	1 775 598,24	1 775 000,00	0,00	0,00	598,24
658	Charges diverses de gestion courante	1 775 598,24	1 775 000,00	0,00	0,00	598,24
<b>TOTAL DEPENSES DE GESTION DES SERVICES (a) = (011+012+014+65)</b>		<b>1 775 598,24</b>	<b>1 775 000,00</b>	<b>0,00</b>	<b>0,00</b>	<b>598,24</b>
66	Charges financières (b) (5)	0,00	0,00	0,00	0,00	0,00
67	Charges exceptionnelles (c)	0,00	0,00	0,00	0,00	0,00
68	Dotations aux provisions et dépréciat° (d) (6)	0,00	0,00	0,00	0,00	0,00
69	Impôts sur les bénéfiques et assimilés (e) (7)	0,00	0,00	0,00	0,00	0,00
022	Dépenses imprévues (f)	0,00	0,00	0,00	0,00	0,00
<b>TOTAL DES DEPENSES REELLES = a+b+c+d+e+f</b>		<b>1 775 598,24</b>	<b>1 775 000,00</b>	<b>0,00</b>	<b>0,00</b>	<b>598,24</b>
023	Virement à la section d'investissement	0,00	0,00	0,00	0,00	0,00
042	Opérat° ordre transfert entre sections (8)(9)	0,00	0,00	0,00	0,00	0,00
<b>TOTAL DES PRELEVEMENTS AU PROFIT DE LA SECTION D'INVESTISSEMENT</b>		<b>0,00</b>	<b>0,00</b>	<b>0,00</b>	<b>0,00</b>	<b>0,00</b>
043	Opérat° ordre intérieur de la section (10)	0,00	0,00	0,00	0,00	0,00
<b>TOTAL DES DEPENSES D'ORDRE</b>		<b>0,00</b>	<b>0,00</b>	<b>0,00</b>	<b>0,00</b>	<b>0,00</b>
<b>TOTAL DES DEPENSES D'EXPLOITATION DE L'EXERCICE (= Total des opérations réelles et d'ordre)</b>		<b>1 775 598,24</b>	<b>1 775 000,00</b>	<b>0,00</b>	<b>0,00</b>	<b>598,24</b>
<b>Pour information D 002 Déficit d'exploitation reporté de N-1</b>		<b>401,76</b>				

**Détail du calcul des ICNE au compte 66112 (5)**

Montant des ICNE de l'exercice	0,00
- Montant des ICNE de l'exercice N-1	0,00
= Différence ICNE N – ICNE N-1	0,00

(1) Détailler les chapitres budgétaires par article conformément au plan de comptes utilisé par la régie.

(2) Le compte 621 est retracé au sein du chapitre 012.

(3) Le compte 634 est uniquement ouvert en M. 41.

(4) Le compte 739 est uniquement ouvert en M. 43 et en M. 44.

(5) Si le montant des ICNE de l'exercice est inférieur au montant de l'exercice N-1, le montant de l'article 66112 sera négatif.

(6) Si la régie applique le régime des provisions semi-budgétaires, ainsi que pour la dotation aux dépréciations des stocks de fournitures et de marchandises, des créances et des valeurs mobilières de placement, aux dépréciations des comptes de tiers et aux dépréciations des comptes financiers.

(7) Ce chapitre n'existe pas en M. 49.

(8) Cf. définitions du chapitre des opérations d'ordre, DE 042 = RI 040.

(9) Le compte 6815 peut figurer dans le détail du chapitre 042 si la régie applique le régime des provisions budgétaires.

(10) Chapitre destiné à retracer les opérations particulières telles que les opérations de stocks ou liées à la tenue d'un inventaire permanent simplifié.

<b>III – VOTE DU COMPTE ADMINISTRATIF</b>	<b>III</b>
<b>SECTION D'EXPLOITATION – DETAIL DES RECETTES</b>	<b>A2</b>

Chap/ art(1)	Libellé (1)	Crédits ouverts (BP+DM+RAR N-1)	Crédits employés (ou restant à employer)			Crédits annulés
			Titres émis	Produits rattachés	Restes à réaliser au 31/12	
013	Atténuations de charges (2)	0,00	0,00	0,00	0,00	0,00
70	Ventes produits fabriqués, prestations	1 776 000,00	1 976 703,49	0,00	0,00	-200 703,49
706	Prestations de services	1 776 000,00	1 976 703,49	0,00	0,00	-200 703,49
73	Produits issus de la fiscalité (3)	0,00	0,00	0,00	0,00	0,00
74	Subventions d'exploitation	0,00	0,00	0,00	0,00	0,00
75	Autres produits de gestion courante	0,00	0,00	0,00	0,00	0,00
<b>TOTAL = RECETTES DE GESTION DES SERVICES (a) = 70+73+74+75+013</b>		1 776 000,00	1 976 703,49	0,00	0,00	-200 703,49
76	Produits financiers (b)	0,00	0,00	0,00	0,00	0,00
77	Produits exceptionnels (c)	0,00	0,00	0,00	0,00	0,00
78	Reprises sur provisions et dépréciations (d) (4)	0,00	0,00			0,00
<b>TOTAL DES RECETTES REELLES =a+b+c+d</b>		1 776 000,00	1 976 703,49	0,00	0,00	-200 703,49
042	Opérat° ordre transfert entre sections (6)	0,00	0,00			0,00
043	Opérat° ordre intérieur de la section (5)	0,00	0,00			0,00
<b>TOTAL DES RECETTES D'ORDRE</b>		0,00	0,00			0,00
<b>TOTAL DES RECETTES D'EXPLOITATION DE L'EXERCICE (=Total des opérations réelles et d'ordre)</b>		1 776 000,00	1 976 703,49	0,00	0,00	-200 703,49
Pour information R 002 Excédent d'exploitation reporté de N-1		0,00				

**Détail du calcul des ICNE au compte 7622**

Montant des ICNE de l'exercice	0,00
- Montant des ICNE de l'exercice N-1	0,00
= Différence ICNE N – ICNE N-1	0,00

(1) Détailler les chapitres budgétaires par article conformément au plan de comptes utilisé par la régie.

(2) L'article 699 n'existe pas en M. 49.

(3) Ce chapitre existe uniquement en M. 41, M. 43 et M. 44.

(4) Si la régie applique le régime des provisions semi-budgétaires, ainsi que pour la dotation aux dépréciations des stocks de fournitures et de marchandises, des créances et des valeurs mobilières de placement, aux dépréciations des comptes de tiers et aux dépréciations des comptes financiers.

(5) Cf. Définitions du chapitre des opérations d'ordre, RE 042 = DI 040, RE 043=DE 043.

(6) Le compte 7815 peut figurer dans le détail du chapitre 042 si la régie a opté pour les provisions budgétaires.



III – VOTE DU COMPTE ADMINISTRATIF					III
SECTION D'INVESTISSEMENT – DETAIL DES DEPENSES					B1
Chap/ art (1)	Libellé (1)	Crédits ouverts (BP+DM+RAR N-1)	Mandats émis	Restes à réaliser au 31/12	Crédits annulés (2)
20	Immobilisations incorporelles (hors opérations)	0,00	0,00	0,00	0,00
21	Immobilisations corporelles (hors opérations)	0,00	0,00	0,00	0,00
22	Immobilisations reçues en affectation (hors opérations)	0,00	0,00	0,00	0,00
23	Immobilisations en cours (hors opérations)	0,00	0,00	0,00	0,00
<b>Total des dépenses d'équipement</b>		<b>0,00</b>	<b>0,00</b>	<b>0,00</b>	<b>0,00</b>
10	Dotations, fonds divers et réserves	0,00	0,00	0,00	0,00
13	Subventions d'investissement	0,00	0,00	0,00	0,00
16	Emprunts et dettes assimilées	0,00	0,00	0,00	0,00
18	Compte de liaison : affectat° (BA,régie)	0,00	0,00	0,00	0,00
26	Participat° et créances rattachées	0,00	0,00	0,00	0,00
27	Autres immobilisations financières	0,00	0,00	0,00	0,00
020	Dépenses imprévues	0,00			
<b>Total des dépenses financières</b>		<b>0,00</b>	<b>0,00</b>	<b>0,00</b>	<b>0,00</b>
<b>Total des dépenses d'opérations pour compte de tiers</b>		<b>0,00</b>	<b>0,00</b>	<b>0,00</b>	<b>0,00</b>
<b>TOTAL DEPENSES REELLES</b>		<b>0,00</b>	<b>0,00</b>	<b>0,00</b>	<b>0,00</b>
040	Opérat° ordre transfert entre sections (5)	0,00	0,00		0,00
	Reprises sur autofinancement antérieur(6)	0,00	0,00		0,00
	Charges transférées	0,00	0,00		0,00
041	Opérations patrimoniales (7)	0,00	0,00		0,00
<b>TOTAL DEPENSES D'ORDRE</b>		<b>0,00</b>	<b>0,00</b>		<b>0,00</b>
<b>TOTAL DES DEPENSES D'INVESTISSEMENT DE L'EXERCICE (= Total des dépenses réelles et d'ordre)</b>		<b>0,00</b>	<b>0,00</b>	<b>0,00</b>	<b>0,00</b>
<b>Pour information</b>		<b>0,00</b>			
<b>D 001 Solde d'exécution négatif reporté de N-1</b>					

- (1) Détailler les chapitres budgétaires par article conformément au plan de comptes utilisé par la régie.  
(2) Les crédits annulés correspondent aux crédits ouverts auxquels il convient de soustraire les mandats émis et les restes à réaliser au 31/12.  
(3) Voir état III B3 pour le détail des opérations d'équipement.  
(4) Voir annexe IV A7 pour le détail des opérations pour compte de tiers.  
(5) Cf. définitions du chapitre des opérations d'ordre, *DI 040 = RE 042*.  
(6) Les comptes 15..2 peuvent figurer dans le détail des reprises sur autofinancement antérieur si la régie applique le régime des provisions budgétaires.  
(7) Cf. définitions du chapitre des opérations d'ordre, *DI 041 = RI 041*.

<b>III – VOTE DU COMPTE ADMINISTRATIF</b>	<b>III</b>
<b>SECTION D'INVESTISSEMENT – DETAIL DES RECETTES</b>	<b>B2</b>

Chap/ art (1)	Libellé (1)	Crédits ouverts (BP+DM+RAR N-1)	Titres émis	Restes à réaliser au 31/12	Crédits annulés (2)
13	Subventions d'investissement	0,00	0,00	0,00	0,00
16	Emprunts et dettes assimilées(hors 165)	0,00	0,00	0,00	0,00
20	Immobilisations incorporelles	0,00	0,00	0,00	0,00
21	Immobilisations corporelles	0,00	0,00	0,00	0,00
22	Immobilisations reçues en affectation	0,00	0,00	0,00	0,00
23	Immobilisations en cours	0,00	0,00	0,00	0,00
<b>Total des recettes d'équipement</b>		<b>0,00</b>	<b>0,00</b>	<b>0,00</b>	<b>0,00</b>
10	Dotations, fonds divers et réserves	0,00	0,00	0,00	0,00
165	Dépôts et cautionnements reçus	0,00	0,00	0,00	0,00
18	Compte de liaison : affectat° (BA,régie)	0,00	0,00	0,00	0,00
26	Participat° et créances rattachées	0,00	0,00	0,00	0,00
27	Autres immobilisations financières	0,00	0,00	0,00	0,00
<b>Total des recettes financières</b>		<b>0,00</b>	<b>0,00</b>	<b>0,00</b>	<b>0,00</b>
<b>Total des recettes d'opérations pour compte de tiers</b>		<b>0,00</b>	<b>0,00</b>	<b>0,00</b>	<b>0,00</b>
<b>TOTAL DES RECETTES REELLES</b>		<b>0,00</b>	<b>0,00</b>	<b>0,00</b>	<b>0,00</b>
021	Virement de la section d'exploitation	0,00			
040	Opérat° ordre transfert entre sections (4)(5)	0,00	0,00		0,00
<b>TOTAL DES PRELEVEMENTS PROVENANT DE LA SECTION D'EXPLOITATION</b>		<b>0,00</b>	<b>0,00</b>		<b>0,00</b>
041	Opérations patrimoniales (6)	0,00	0,00		0,00
<b>TOTAL DES RECETTES D'ORDRE</b>		<b>0,00</b>	<b>0,00</b>		<b>0,00</b>
<b>TOTAL DES RECETTES D'INVESTISSEMENT DE L'EXERCICE (= Total des recettes réelles et d'ordre)</b>		<b>0,00</b>	<b>0,00</b>	<b>0,00</b>	<b>0,00</b>
<b>Pour information R 001 Solde d'exécution positif reporté de N-1</b>		<b>0,00</b>			

(1) Détailler les chapitres budgétaires par article conformément au plan de comptes utilisé par la régie.

(2) Les crédits annulés correspondent aux crédits ouverts auxquels il convient de soustraire les mandats émis et les restes à réaliser au 31/12.

(3) Voir annexe IV A7 pour le détail des opérations pour compte de tiers.

(4) Cf. définitions du chapitre des opérations d'ordre, DI 040 = RE 042.

(5) Les comptes 15..2 peuvent figurer dans le détail du chapitre 040 si la régie applique le régime des provisions budgétaires.

(6) Cf. définitions du chapitre des opérations d'ordre, DI 041 = RI 041.

<b>III – VOTE DU COMPTE ADMINISTRATIF</b>	<b>III</b>
<b>DETAIL DES CHAPITRES D'OPERATION D'EQUIPEMENT</b>	<b>B3</b>

Cet état ne contient pas d'information.

<b>IV – ANNEXES</b>	<b>IV</b>
<b>ARRETE ET SIGNATURES</b>	<b>D</b>

Nombre de membres en exercice : 79  
 Nombre de membres présents : 51  
 Nombre de suffrages exprimés : 68  
 VOTES :  
 Pour : 57  
 Contre : 0  
 Abstentions : 11

Date de convocation : 21/06/2019

Présenté par (1) le Président,  
 A Dijon le 27/06/2019  
 (1) le Président,

Délibéré par l'assemblée (2), réunie en session  
 A Dijon, le 27/06/2019  
 Les membres de l'assemblée délibérante (2),

AKPINAR-ISTISQUAM Nuray	
ALMEIDA José	
AVENA Lê-Chinh	
BAUDEMONT Patrick (suppléant M. DE MACEDO)	
BEGIN-CLAUDET Dominique	
BEKHTAOUI Mohamed	
BELLEVILLE Philippe	
BERTHIER Christophe	
BICHOT Emmanuel	
BORDAT Benoît	
BOURGUIGNAT Laurent	
BOURNY Nicolas	
BRUGNOT Yves-Marie	
BRUYERE Hervé	
CAMBILLARD Noëlle	
CARRELET DE LOISY Jacques	
CAVIN Édouard	
CHAMPION Lydie	
CHAPUIS Patrick	
CHARRET-GODARD Océane	
DAL MOLIN Claudine	

<b>IV – ANNEXES</b>	<b>IV</b>
<b>ARRETE ET SIGNATURES</b>	<b>D</b>

DECOMBARD Jean-Claude	
DESAUBLIAUX Frederika	
DESEILLE François	
DETANG Rémi	
DILLENSEGER Anne	
DODET Jean-François	
DUBUET Jean	
DUMONT Jean-Louis	
ESMONIN Jean	
FALCONNET Thierry	
FAVERJON Frédéric	
FOUCHERES Gaston	
GAUCHER Cyril	
GIRARD Jean-Claude	
GRIMPRET Dominique	
GUENE Adrien	
HAMEAU Denis	
HERVIEU Catherine	
HOUPERT Alain	
HÉLIE François	
JUBAN Danielle	
KOENDERS Nathalie	
LEGRAND Louis	
LIEVREMONT Michèle	
LUCISANO Florence	
MAGLICA Georges	
MARIN Louise	
MARTIN Christine	
MARTIN Didier	

<b>IV – ANNEXES</b>	<b>IV</b>
<b>ARRETE ET SIGNATURES</b>	<b>D</b>

MASLOUHI Badiaâ	
MASSON Jean-Patrick	
MEKHANTAR Joël	
MENUT Gilbert	
MODDE Stéphanie	
MOREAU Patrick	
MOREL Jean-Philippe	
NOWOTNY François	
ORSOLA Patrick	
OUTHIER Chantal	
PERRIN-LOUVRIER Anne	
PIAN Jean-Yves	
PIOMBINO Corinne	
POPARD Colette	
PRIBETICH Pierre	
REVEL Elisabeth	
RICHARD Sandrine	
ROY Hélène	
ROZOY Charles	
RUET Guillaume	
SARTOR Dominique	
TENENBAUM Françoise	
THIEULEUX Damien	
TONOT Céline	
VANDRIESSE Catherine	
VERPILLOT Jean-Michel	
VOISIN-VAIRELLES Virginie	
ZIVKOVIC Sladana	

<b>IV – ANNEXES</b>	<b>IV</b>
<b>ARRETE ET SIGNATURES</b>	<b>D</b>

Certifié exécutoire par (1) le Président, compte tenu de la transmission en préfecture, le , et de la publication le  
A ,le

- (1) Indiquer le « président du conseil d'administration » ou l'exécutif de la collectivité de rattachement : maire, président du conseil général,...
- (2) L'assemblée délibérante étant : le Conseil.

**METROPOLE « DIJON METROPOLE » / COMPTE ADMINISTRATIF 2018  
BUDGET PRINCIPAL ET BUDGETS ANNEXES  
ARRÊTÉ – SIGNATURE**

Présenté par le Président,  
à Dijon, fait le 27 juin 2019  
*François Jehan*  
Délibéré par le Conseil réuni en session  
à Dijon, fait le 27 juin 2019  
Les membres du Conseil,

Nombre de membres en exercice : 79  
Nombre de membres présents : 75  
Nombre de suffrages exprimés : 85  
VOTES :  
pour : 51  
contre : 11  
abstention : 23  
Date de convocation le 21 juin 2019

Ont voté	pour	contre	abstention	Ont voté	pour	contre	abstention
AKPINAR-ISTIQUAM Nuray	<i>[Signature]</i>			HERVIEU Catherine	<i>[Signature]</i>		
ALMEIDA José	<i>[Signature]</i>			HOUPERT Alain			
AVENA Lê-Chinh	<i>[Signature]</i>			JUBAN Danielle	<i>[Signature]</i>		
BAUDEMONT Patrick	<i>[Signature]</i>			KOENDERS Nathalie	<i>[Signature]</i>		
BEGIN-CLAUDET Dominique	<i>[Signature]</i>			LEGRAND Louis	<i>[Signature]</i>		
BEKHTAOUI Mohamed	<i>[Signature]</i>			LIEVREMONT Michèle	<i>[Signature]</i>		
BELLEVILLE Philippe				LUCISANO Florence	<i>[Signature]</i>		
BERTHIER Christophe	<i>[Signature]</i>			MAGLICA Georges	<i>[Signature]</i>		
BICHOT Emmanuel			<i>[Signature]</i>	MARIN Louise	<i>[Signature]</i>		
BORDAT Benoît	<i>[Signature]</i>		<i>[Signature]</i>	MARTIN Christine	<i>[Signature]</i>		
BOURGUIGNAT Laurent			<i>[Signature]</i>	MARTIN Didier	<i>[Signature]</i>		
BOURNY Nicolas	<i>[Signature]</i>			MASLOUHI Badiaâ	<i>[Signature]</i>		
BRUGNOT Yves-Marie				MASSON Jean-Patrick	<i>[Signature]</i>		
BRUYERE Hervé				MEKHANTAR Joël	<i>[Signature]</i>		
CAMBILLARD Noëlle				MENUT Gilbert	<i>[Signature]</i>		
CARRELET DE LOISY Jacques				MODDE Stéphanie	<i>[Signature]</i>		
CAVIN Édouard				MOREAU Patrick	<i>[Signature]</i>		
CHAMPION Lydie				MOREL Jean-Philippe			
CHAPUIS Patrick				NOWOTNY François			
CHARRET-GODARD Océane				ORSOLA Patrick	<i>[Signature]</i>		
DAL MOLIN Claudine	<i>[Signature]</i>			OUTHIER Chantal			<i>[Signature]</i>
DECOMBARD Jean-Claude	<i>[Signature]</i>			PERRIN-LOUVRIER Anne			
DESAUBLIAUX Frederika	<i>[Signature]</i>			PIAN Jean-Yves	<i>[Signature]</i>		
DESEILLE François	<i>[Signature]</i>			PIOMBINO Corinne	<i>[Signature]</i>		
DETANG Rémi	<i>[Signature]</i>			POPARD Colette	<i>[Signature]</i>		
DILLENSEGER Anne	<i>[Signature]</i>			PRIBETICH Pierre	<i>[Signature]</i>		
DODET Jean-François	<i>[Signature]</i>			REVEL Élisabeth	<i>[Signature]</i>		
DUBUET Jean				RICHARD Sandrine	<i>[Signature]</i>		
DUMONT Jean-Louis	<i>[Signature]</i>			ROY Hélène	<i>[Signature]</i>		
ESMONIN Jean				ROZOY Charles			
FALCONNET Thierry	<i>[Signature]</i>			RUET Guillaume			
FAVERJON Frédéric	<i>[Signature]</i>			SARTOR Dominique	<i>[Signature]</i>		
FOUCHERES Gaston				TENENBAUM Françoise	<i>[Signature]</i>		
GAUCHER Cyril				THIEULEUX Damien			
GIRARD Jean-Claude	<i>[Signature]</i>			TONOT Céline	<i>[Signature]</i>		
GRIMPRET Dominique	<i>[Signature]</i>			VANDRIESSE Catherine			<i>[Signature]</i>
GUENE Adrien			<i>[Signature]</i>	VERPILLOT Jean-Michel	<i>[Signature]</i>		
HAMEAU Denis	<i>[Signature]</i>			VOISIN-VAIRELLES Virginie			<i>[Signature]</i>
HÉLIE François	<i>[Signature]</i>			ZIVKOVIC Sladana			



**REPUBLIQUE FRANÇAISE**

<b>Numéro SIRET</b> <b>24210041000131</b>	<b>COLLECTIVITE DE RATTACHEMENT</b> <b>Etat ou organisme d'état Dijon Métropole</b>
--	--

POSTE COMPTABLE DE : Trésorier Municipal

<b>SERVICE PUBLIC LOCAL</b>
-----------------------------

M. 4 (1)

<b>Compte administratif</b>
-----------------------------

BUDGET : DM-Bud 08 GTA (2)

**ANNEE 2018**

(1) Compléter en fonction du service public local et du plan de comptes utilisé : M. 4, M. 41, M. 42, M. 43, M. 44 ou M. 49.

(2) Indiquer le budget concerné : budget principal ou libellé du budget annexe.

# Sommaire

## I - Informations générales

Modalités de vote du budget 4

## II - Présentation générale du compte administratif

A1 - Vue d'ensemble - Exécution du budget et détail des restes à réaliser 5

A2 - Vue d'ensemble - Section d'exploitation - Chapitres 7

A3 - Vue d'ensemble - Section d'investissement - Chapitres 8

B1 - Balance générale du budget - Dépenses 10

B2 - Balance générale du budget - Recettes 11

## III - Vote du compte administratif

A1 - Section d'exploitation - Détail des dépenses 12

A2 - Section d'exploitation - Détail des recettes 13

B1 - Section d'investissement - Détail des dépenses 14

B2 - Section d'investissement - Détail des recettes 15

B3 - Opérations d'équipement - Détail des chapitres et articles 16

## IV - Annexes

### A - Eléments du bilan

A1.1 - Etat de la dette - Détail des crédits de trésorerie Sans Objet

A1.2 - Etat de la dette - Répartition par nature de dette 17

A1.3 - Etat de la dette - Répartition des emprunts par structure de taux Sans Objet

A1.4 - Etat de la dette - Typologie de la répartition de l'encours 21

A1.5 - Etat de la dette - Détail des opérations de couverture Sans Objet

A1.6 - Etat de la dette - Remboursement anticipé d'un emprunt avec refinancement Sans Objet

A1.7 - Etat de la dette - Emprunts renégociés au cours de l'année N Sans Objet

A1.8 - Etat de la dette - Autres dettes Sans Objet

A2 - Méthodes utilisées pour les amortissements 22

A3.1 - Etat des provisions et des dépréciations Sans Objet

A3.2 - Etalement des provisions Sans Objet

A4.1 - Equilibre des opérations financières - Dépenses 23

A4.2 - Equilibre des opérations financières - Recettes 24

A5.1.1 - Etat de ventilation des dépenses et recettes des services d'eau et d'assainissement - Exploitation (1) Sans Objet

A5.1.2 - Etat de ventilation des dépenses et recettes des services d'eau et d'assainissement - Investissement (1) Sans Objet

A5.2.1 - Etat de ventilation des dép. et rec. des services d'assainissement collectif et non collectif - Exploitation (1) Sans Objet

A5.2.2 - Etat de ventilation des dép. et rec. des services d'assainissement collectif et non collectif - Investissement (1) Sans Objet

A6 - Etat des charges transférées Sans Objet

A7 - Détail des opérations pour le compte de tiers Sans Objet

A8.1 - Variation du patrimoine (article R. 2313-3 du CGCT) - Entrées 25

A8.2 - Variation du patrimoine (article R. 2313-3 du CGCT) - Sorties 26

A8.3 - Opérations liées aux cessions 27

A9.1 - Variation du patrimoine (article L. 300-5 du code de l'urbanisme) - Entrées Sans Objet

A9.2 - Variation du patrimoine (article L. 300-5 du code de l'urbanisme) - Sorties Sans Objet

A10 - Etat des travaux en régie Sans Objet

### B - Engagements hors bilan

B1.1 - Etat des emprunts garantis par la régie Sans Objet

B1.2 - Calcul du ratio d'endettement relatif aux garanties d'emprunt Sans Objet

B1.3 - Subventions versées dans le cadre du vote du budget Sans Objet

B1.4 - Etat des contrats de crédit-bail Sans Objet

B1.5 - Etat des contrats de partenariat public-privé Sans Objet

B1.6 - Etat des autres engagements donnés Sans Objet

B1.7 - Etat des engagements reçus Sans Objet

B2.1 - Etat des autorisations de programme et des crédits de paiement afférents Sans Objet

B2.2 - Etat des autorisations d'engagement et des crédits de paiement afférents Sans Objet

### C - Autres éléments d'informations

C1.1 - Etat du personnel Sans Objet

C1.2 - Etat du personnel de la collectivité ou de l'établissement de rattachement employé par la régie Sans Objet

C2 - Liste des organismes dans lesquels a été pris un engagement financier (2) Sans Objet

C3 - Liste des services individualisés dans un budget annexe (3) Sans Objet

C4 - Présentation agrégée du budget principal et des budgets annexes Sans Objet

### D - Arrêté et signatures

D - Arrêté et signatures 28

(1) Ces états ne sont obligatoires que pour les régies rattachées à des communes et groupements de communes de moins de 3 000 habitants ayant décidé d'établir un budget unique pour leurs services de distribution d'eau potable et d'assainissement dans les conditions fixées par l'article L. 2224-6 du CGCT. Ils n'existent qu'en M49.

(2) Ces états ne sont obligatoires que pour les régies rattachées à des communes de 3 500 habitants et plus (art. L. 2313-1 du CGCT), à des groupements comprenant au moins une commune de 3 500 habitants et plus (art. L.5211-36 du CGCT, art L. 5711-1 CGCT) et à leurs établissements publics.

(3) Uniquement pour les services dotés de l'autonomie financière et de la personnalité morale.

Préciser, pour chaque annexe, si l'état est sans objet le cas échéant.

<b>I – INFORMATIONS GENERALES</b>	<b>I</b>
<b>MODALITES DE VOTE DU BUDGET</b>	

I – L'assemblée délibérante a voté le présent budget par nature :

- au niveau (1) du chapitre pour la section de fonctionnement ;
- au niveau (1) du chapitre pour la section d'investissement.
  - sans (2) les chapitres « opérations d'équipement » de l'état III B 3.

La liste des articles spécialisés sur lesquels l'ordonnateur ne peut procéder à des virements d'article à article est la suivante :

II – En l'absence de mention au paragraphe I ci-dessus, le budget est réputé voté par chapitre, et, en section d'investissement, sans chapitre de dépense « opération d'équipement ».

III – Les provisions sont (3) semi-budgétaires (pas d'inscriptions en recettes de la section d'investissement) .

(1) A compléter par « du chapitre » ou « de l'article ».

(2) Indiquer « avec » ou « sans » les chapitres opérations d'équipement.

(3) A compléter par un seul des deux choix suivants :

- semi-budgétaires (pas d'inscription en recette de la section d'investissement),
- budgétaires (délibération n° ..... du .....).

<b>II – PRESENTATION GENERALE DU COMPTE ADMINISTRATIF</b>	<b>II</b>
<b>VUE D'ENSEMBLE</b>	<b>A1</b>

## EXECUTION DU BUDGET

		DEPENSES		RECETTES		SOLDE D'EXECUTION (1)	
REALISATIONS DE L'EXERCICE (mandats et titres)	Section d'exploitation	A	2 528 625,04	G	3 186 452,90	G-A	657 827,86
	Section d'investissement	B	1 194 898,83	H	1 192 213,19	H-B	-2 685,64

		+		+	
REPORTS DE L'EXERCICE N-1	Report en section d'exploitation (002)	C	0,00 (si déficit)	I	3 035 745,47 (si excédent)
	Report en section d'investissement (001)	D	271 741,19 (si déficit)	J	0,00 (si excédent)

		=		=		SOLDE D'EXECUTION (1)	
<b>TOTAL (réalisations + reports)</b>		P= A+B+C+D	3 995 265,06	Q= G+H+I+J	7 414 411,56	=Q-P	3 419 146,50

RESTES A REALISER A REPORTER EN N+1 (2)	Section d'exploitation	E	0,00	K	0,00
	Section d'investissement	F	953 067,01	L	0,00
	TOTAL des restes à réaliser à reporter en N+1	= E+F	953 067,01	= K+L	0,00

		DEPENSES		RECETTES		SOLDE D'EXECUTION (1)	
RESULTAT CUMULE	Section d'exploitation	= A+C+E	2 528 625,04	= G+I+K	6 222 198,37	3 693 573,33	
	Section d'investissement	= B+D+F	2 419 707,03	= H+J+L	1 192 213,19	-1 227 493,84	
	TOTAL CUMULE	= A+B+C+D+E+F	4 948 332,07	= G+H+I+J+K+L	7 414 411,56	2 466 079,49	

## DETAIL DES RESTES A REALISER

Chap.	Libellé	Dépenses engagées non mandatées	Titres restant à émettre
<b>TOTAL DE LA SECTION D'EXPLOITATION</b>		E	0,00
011	Charges à caractère général	0,00	
012	Charges de personnel, frais assimilés	0,00	
014	Atténuations de produits	0,00	
65	Autres charges de gestion courante	0,00	
66	Charges financières	0,00	
67	Charges exceptionnelles	0,00	
69	Impôts sur les bénéficiaires et assimilés	0,00	
70	Ventes produits fabriqués, prestations		0,00
73	Produits issus de la fiscalité		0,00
74	Subventions d'exploitation		0,00
75	Autres produits de gestion courante		0,00
013	Atténuations de charges		0,00
76	Produits financiers		0,00
77	Produits exceptionnels		0,00
<b>TOTAL DE LA SECTION D'INVESTISSEMENT</b>		F	953 067,01
10	Dotations, fonds divers et réserves	0,00	0,00

Chap.	Libellé	Dépenses engagées non mandatées	Titres restant à émettre
13	Subventions d'investissement	0,00	0,00
16	Emprunts et dettes assimilées	0,00	0,00
18	Compte de liaison : affectat° (BA,régie) (6)	0,00	0,00
20	Immobilisations incorporelles	0,00	0,00
21	Immobilisations corporelles	5 383,01	0,00
22	Immobilisations reçues en affectation (5)	0,00	0,00
23	Immobilisations en cours	947 684,00	0,00
26	Participat° et créances rattachées	0,00	0,00
27	Autres immobilisations financières	0,00	0,00

(1) Indiquer le signe – si les dépenses sont supérieures aux recettes, et + si les recettes sont supérieures aux dépenses.

(2) Les restes à réaliser de la section d'exploitation correspondent en dépenses, aux dépenses engagées non mandatées et non rattachées telles qu'elles ressortent de la comptabilité des engagements et en recettes, aux recettes certaines n'ayant pas donné lieu à l'émission d'un titre et non rattachées (R. 2311-11 du CGCT).

Les restes à réaliser de la section d'investissement correspondent en dépenses, aux dépenses engagées non mandatées au 31/12 de l'exercice précédent telles qu'elles ressortent de la comptabilité des engagements et aux recettes certaines n'ayant pas donné lieu à l'émission d'un titre au 31/12 de l'exercice précédent (R. 2311-11 du CGCT).

(3) Le chapitre 45 doit être détaillé conformément au plan de comptes, tant en recettes qu'en dépenses.

<b>II – PRESENTATION GENERALE DU COMPTE ADMINISTRATIF</b>	<b>II</b>
<b>SECTION D'EXPLOITATION – CHAPITRES</b>	<b>A2</b>

**DEPENSES D'EXPLOITATION**

Chap.	Libellé	Crédits ouverts (BP+DM+RAR N-1)	Crédits employés (ou restant à employer)			Crédits annulés (1)
			Mandats émis	Charges rattachées	Restes à réaliser au 31/12	
011	Charges à caractère général	331 000,00	263 210,82	0,00	0,00	67 789,18
012	Charges de personnel, frais assimilés	200 000,00	187 870,38	0,00	0,00	12 129,62
014	Atténuations de produits	0,00	0,00	0,00	0,00	0,00
65	Autres charges de gestion courante	550 000,00	444 438,28	0,00	0,00	105 561,72
<b>Total des dépenses de gestion courante</b>		<b>1 081 000,00</b>	<b>895 519,48</b>	<b>0,00</b>	<b>0,00</b>	<b>185 480,52</b>
66	Charges financières	138 000,00	132 297,78	0,00	0,00	5 702,22
67	Charges exceptionnelles	581 000,00	580 335,78	0,00	0,00	664,22
68	Dotations aux provisions et dépréciat°(2)	0,00	0,00			0,00
69	Impôts sur les bénéfices et assimilés(3)	0,00	0,00	0,00	0,00	0,00
022	Dépenses imprévues	0,00				
<b>Total des dépenses réelles d'exploitation</b>		<b>1 800 000,00</b>	<b>1 608 153,04</b>	<b>0,00</b>	<b>0,00</b>	<b>191 846,96</b>
023	Virement à la section d'investissement (4)	3 146 745,47				
042	Opérat° ordre transfert entre sections (4)	950 000,00	920 472,00			29 528,00
043	Opérat° ordre intérieur de la section (uniquement en M44) (4)	0,00	0,00			0,00
<b>Total des dépenses d'ordre d'exploitation</b>		<b>4 096 745,47</b>	<b>920 472,00</b>			<b>3 176 273,47</b>
<b>TOTAL</b>		<b>5 896 745,47</b>	<b>2 528 625,04</b>	<b>0,00</b>	<b>0,00</b>	<b>3 368 120,43</b>
<b>Pour information</b>		<b>0,00</b>				
<b>D 002 Déficit d'exploitation reporté de N-1</b>						

**RECETTES D'EXPLOITATION**

Chap.	Libellé	Crédits ouverts (BP+DM+RAR N-1)	Crédits employés (ou restant à employer)			Crédits annulés
			Titres émis	Prod. rattachées	Restes à réaliser au 31/12	
013	Atténuations de charges	0,00	0,00	0,00	0,00	0,00
70	Ventes produits fabriqués, prestations	2 861 000,00	3 185 752,20	0,00	0,00	-324 752,20
73	Produits issus de la fiscalité(5)	0,00	0,00	0,00	0,00	0,00
74	Subventions d'exploitation	0,00	0,00	0,00	0,00	0,00
75	Autres produits de gestion courante	0,00	0,00	0,00	0,00	0,00
<b>Total des recettes de gestion courante</b>		<b>2 861 000,00</b>	<b>3 185 752,20</b>	<b>0,00</b>	<b>0,00</b>	<b>-324 752,20</b>
76	Produits financiers	0,00	0,00	0,00	0,00	0,00
77	Produits exceptionnels	0,00	700,70	0,00	0,00	-700,70
78	Reprises sur provisions et dépréciations (2)	0,00	0,00			0,00
<b>Total des recettes réelles d'exploitation</b>		<b>2 861 000,00</b>	<b>3 186 452,90</b>	<b>0,00</b>	<b>0,00</b>	<b>-325 452,90</b>
042	Opérat° ordre transfert entre sections (4)	0,00	0,00			0,00
043	Opérat° ordre intérieur de la section (uniquement en M44) (4)	0,00	0,00			0,00
<b>Total des recettes d'ordre d'exploitation</b>		<b>0,00</b>	<b>0,00</b>			<b>0,00</b>
<b>TOTAL</b>		<b>2 861 000,00</b>	<b>3 186 452,90</b>	<b>0,00</b>	<b>0,00</b>	<b>-325 452,90</b>
<b>Pour information</b>		<b>3 035 745,47</b>				
<b>R 002 Excédent d'exploitation reporté de N-1</b>						

(1) Les crédits annulés correspondent aux crédits ouverts desquels il convient de soustraire les crédits employés.

(2) Si la règle applique le régime des provisions semi-budgétaires, ainsi que pour la dotation aux dépréciations des stocks de fournitures et de marchandises, des créances et des valeurs mobilières de placement, aux dépréciations des comptes de tiers et aux dépréciations des comptes financiers.

(3) Ce chapitre n'existe pas en M. 49.

(4) DE 023 = RI 021 ; DI 040 = RE 042 ; RI 040 = DE 042 ; DI 041 = RI 041 ; DE 043 = RE 043.

(5) Ce chapitre existe uniquement en M41, M43 et M44.

<b>II – PRESENTATION GENERALE DU COMPTE ADMINISTRATIF</b>	<b>II</b>
<b>SECTION D'INVESTISSEMENT – CHAPITRES</b>	<b>A3</b>

**DEPENSES D'INVESTISSEMENT**

Chap.	Libellé	Crédits ouverts (BP+DM+RAR N-1)	Mandats émis	Restes à réaliser au 31/12	Crédits annulés (1)
20	Immobilisations incorporelles	300 000,00	0,00	0,00	300 000,00
21	Immobilisations corporelles	700 000,00	145 080,00	5 383,01	549 536,99
22	Immobilisations reçues en affectation	0,00	0,00	0,00	0,00
23	Immobilisations en cours	2 142 745,47	96 791,70	947 684,00	1 098 269,77
	Total des opérations d'équipement	0,00	0,00	0,00	0,00
	<b>Total des dépenses d'équipement</b>	<b>3 142 745,47</b>	<b>241 871,70</b>	<b>953 067,01</b>	<b>1 947 806,76</b>
10	Dotations, fonds divers et réserves	0,00	0,00	0,00	0,00
13	Subventions d'investissement	0,00	0,00	0,00	0,00
16	Emprunts et dettes assimilées	954 000,00	953 027,13	0,00	972,87
18	Compte de liaison : affectat° (BA,régie) (3)	0,00	0,00	0,00	0,00
26	Participat° et créances rattachées	0,00	0,00	0,00	0,00
27	Autres immobilisations financières	0,00	0,00	0,00	0,00
020	Dépenses imprévues	0,00			
	<b>Total des dépenses financières</b>	<b>954 000,00</b>	<b>953 027,13</b>	<b>0,00</b>	<b>972,87</b>
45...	<b>Total des opérations pour compte de tiers (4)</b>	<b>0,00</b>	<b>0,00</b>	<b>0,00</b>	<b>0,00</b>
	<b>Total des dépenses réelles d'investissement</b>	<b>4 096 745,47</b>	<b>1 194 898,83</b>	<b>953 067,01</b>	<b>1 948 779,63</b>
040	Opérat° ordre transfert entre sections (2)	0,00	0,00		0,00
041	Opérations patrimoniales (2)	0,00	0,00		0,00
	<b>Total des dépenses d'ordre d'investissement</b>	<b>0,00</b>	<b>0,00</b>		<b>0,00</b>
	<b>TOTAL</b>	<b>4 096 745,47</b>	<b>1 194 898,83</b>	<b>953 067,01</b>	<b>1 948 779,63</b>
	<b>Pour information</b>	<b>271 741,19</b>			
	<b>D 001 Solde d'exécution négatif reporté de N-1</b>				

**RECETTES D'INVESTISSEMENT**

Chap.	Libellé	Crédits ouverts (BP+DM+RAR N-1)	Titres émis	Restes à réaliser au 31/12	Crédits annulés
13	Subventions d'investissement	0,00	0,00	0,00	0,00
16	Emprunts et dettes assimilées (hors 165)	0,00	0,00	0,00	0,00
20	Immobilisations incorporelles	0,00	0,00	0,00	0,00
21	Immobilisations corporelles	0,00	0,00	0,00	0,00
22	Immobilisations reçues en affectation	0,00	0,00	0,00	0,00
23	Immobilisations en cours	0,00	0,00	0,00	0,00
	<b>Total des recettes d'équipement</b>	<b>0,00</b>	<b>0,00</b>	<b>0,00</b>	<b>0,00</b>
10	Dotations, fonds divers et réserves	0,00	0,00	0,00	0,00
106	Réserves (5)	271 741,19	271 741,19	0,00	0,00
165	Dépôts et cautionnements reçus	0,00	0,00	0,00	0,00
18	Compte de liaison : affectat° (BA,régie)(3)	0,00	0,00	0,00	0,00
26	Participat° et créances rattachées	0,00	0,00	0,00	0,00
27	Autres immobilisations financières	0,00	0,00	0,00	0,00
	<b>Total des recettes financières</b>	<b>271 741,19</b>	<b>271 741,19</b>	<b>0,00</b>	<b>0,00</b>
45...	<b>Total des opérations pour le compte de tiers (4)</b>	<b>0,00</b>	<b>0,00</b>	<b>0,00</b>	<b>0,00</b>
	<b>Total des recettes réelles d'investissement</b>	<b>271 741,19</b>	<b>271 741,19</b>	<b>0,00</b>	<b>0,00</b>
021	Virement de la section d'exploitation (2)	3 146 745,47			
040	Opérat° ordre transfert entre sections (2)	950 000,00	920 472,00		29 528,00
041	Opérations patrimoniales (2)	0,00	0,00		0,00
	<b>Total des recettes d'ordre d'investissement</b>	<b>4 096 745,47</b>	<b>920 472,00</b>		<b>3 176 273,47</b>
	<b>TOTAL</b>	<b>4 368 486,66</b>	<b>1 192 213,19</b>	<b>0,00</b>	<b>3 176 273,47</b>
	<b>Pour information</b>	<b>0,00</b>			
	<b>R 001 Solde d'exécution positif reporté de N-1</b>				



- (1) Les crédits annulés correspondent aux crédits ouverts auxquels il convient de soustraire les crédits employés.
- (2) *DE 023 = RI 021 ; DI 040 = RE 042 ; RI 040 = DE 042 ; DI 041 = RI 041 ; DE 043 = RE 043.*
- (3) A servir uniquement, en dépense, lorsque la régie effectue une dotation initiale en espèces au profit d'un service public non personnalisé qu'elle crée et, en recettes, lorsque le service non personnalisé reçoit une dotation en espèces de la part de sa collectivité de rattachement.
- (4) Seul le total des opérations réelles pour compte de tiers figure sur cet état (voir le détail Annexe IV A7).
- (5) Le compte 106 n'est pas un chapitre mais un article du chapitre 10.

<b>II – PRESENTATION GENERALE DU COMPTE ADMINISTRATIF</b>	<b>II</b>
<b>BALANCE GENERALE DU BUDGET</b>	<b>B1</b>

**1 – MANDATS EMIS (y compris sur les restes à réaliser N-1)**

	EXPLOITATION	Opérations réelles (1)	Opérations d'ordre (2)	TOTAL
011	Charges à caractère général	263 210,82		263 210,82
012	Charges de personnel, frais assimilés	187 870,38		187 870,38
014	Atténuations de produits	0,00		0,00
60	<i>Achats et variation des stocks (3)</i>		0,00	0,00
65	Autres charges de gestion courante	444 438,28		444 438,28
66	Charges financières	132 297,78	0,00	132 297,78
67	Charges exceptionnelles	580 335,78	0,00	580 335,78
68	Dot. Amortist, dépréciat°, provisions	0,00	920 472,00	920 472,00
69	Impôts sur les bénéfiques et assimilés(4)	0,00		0,00
71	<i>Production stockée (ou déstockage) (3)</i>		0,00	0,00
	<b>Dépenses d'exploitation – Total</b>	<b>1 608 153,04</b>	<b>920 472,00</b>	<b>2 528 625,04</b>

+

<b>D 002 DEFICIT D'EXPLOITATION REPORTE DE N-1</b>	<b>0,00</b>
--	-------------

=

<b>TOTAL DES DEPENSES D'EXPLOITATION CUMULEES</b>	<b>2 528 625,04</b>
---	---------------------

	INVESTISSEMENT	Opérations réelles (1)	Opérations d'ordre (2)	TOTAL
10	Dotations, fonds divers et réserves	0,00	0,00	0,00
13	Subventions d'investissement	0,00	0,00	0,00
14	<i>Prov. Réglementées, amort. dérogatoires</i>		0,00	0,00
15	<i>Provisions pour risques et charges (5)</i>		0,00	0,00
16	Emprunts et dettes assimilées (sauf 1688 non budgétaire)	953 027,13	0,00	953 027,13
18	Compte de liaison : affectat° (BA,régie)	0,00		0,00
	Total des opérations d'équipement	0,00		0,00
20	Immobilisations incorporelles (6)	0,00	0,00	0,00
21	Immobilisations corporelles (6)	145 080,00	0,00	145 080,00
22	Immobilisations reçues en affectation (6)	0,00	0,00	0,00
23	Immobilisations en cours (6)	96 791,70	0,00	96 791,70
26	Participations et créances rattachées	0,00	0,00	0,00
27	Autres immobilisations financières	0,00	0,00	0,00
28	<i>Amortissement des immobilisations(reprises)</i>		0,00	0,00
29	<i>Dépréciation des immobilisations</i>		0,00	0,00
39	<i>Dépréciat° des stocks et en-cours</i>		0,00	0,00
45...	Total des opérations pour compte de tiers (7)	0,00	0,00	0,00
481	<i>Charges à répartir plusieurs exercices</i>		0,00	0,00
3...	Stocks	0,00	0,00	0,00
	<b>Dépenses d'investissement –Total</b>	<b>1 194 898,83</b>	<b>0,00</b>	<b>1 194 898,83</b>

+

<b>D 001 SOLDE D'EXECUTION NEGATIF REPORTE N-1</b>	<b>271 741,19</b>
--	-------------------

=

<b>TOTAL DES DEPENSES D'INVESTISSEMENT CUMULEE</b>	<b>1 466 640,02</b>
--	---------------------

(1) Y compris les opérations relatives au rattachement des charges et des produits et les opérations d'ordre semi-budgétaires.

(2) Voir liste des opérations d'ordre.

(3) Permet de retracer les variations de stocks (sauf stocks de marchandises et de fournitures).

(4) Ce chapitre n'existe pas en M. 49.

(5) Si la régie applique le régime des provisions budgétaires.

(6) Hors chapitres « opérations d'équipement ».

(7) Seul le total des opérations pour compte de tiers figure sur cet état (voir le détail Annexe IV A7).

<b>II – PRESENTATION GENERALE DU COMPTE ADMINISTRATIF</b>	<b>II</b>
<b>BALANCE GENERALE DU BUDGET</b>	<b>B2</b>

## 2 – Titres émis (y compris sur les restes à réaliser N-1)

	EXPLOITATION	Opérations réelles (1)	Opérations d'ordre (2)	TOTAL
013	Atténuations de charges	0,00		0,00
60	Achats et variation des stocks (3)		0,00	0,00
70	Ventes produits fabriqués, prestations	3 185 752,20		3 185 752,20
71	Production stockée (ou déstockage)(3)		0,00	0,00
72	Production immobilisée		0,00	0,00
73	Produits issus de la fiscalité(7)	0,00		0,00
74	Subventions d'exploitation	0,00		0,00
75	Autres produits de gestion courante	0,00		0,00
76	Produits financiers	0,00	0,00	0,00
77	Produits exceptionnels	700,70	0,00	700,70
78	Reprise amort., dépréciat° et provisions	0,00	0,00	0,00
79	Transferts de charges		0,00	0,00
	<b>Recettes d'exploitation – Total</b>	<b>3 186 452,90</b>	<b>0,00</b>	<b>3 186 452,90</b>

+

<b>R 002 EXCEDENT D'EXPLOITATION REPORTE DE N-1</b>	<b>3 035 745,47</b>
---	---------------------

=

<b>TOTAL DES RECETTES D'EXPLOITATION CUMULEES</b>	<b>6 222 198,37</b>
---	---------------------

	INVESTISSEMENT	Opérations réelles (1)	Opérations d'ordre (2)	TOTAL
10	Dotations, fonds divers et réserves (sauf 106)	0,00	0,00	0,00
13	Subventions d'investissement	0,00	0,00	0,00
14	Prov. Réglementées, amort. dérogatoires		0,00	0,00
15	Provisions pour risques et charges (4)		0,00	0,00
16	Emprunts et dettes assimilées (sauf 1688 non budgétaire)	0,00	0,00	0,00
18	Comptes liaison : affectat° BA, régies	0,00		0,00
20	Immobilisations incorporelles(5)	0,00	0,00	0,00
21	Immobilisations corporelles(5)	0,00	0,00	0,00
22	Immobilisations reçues en affectation(5)	0,00	0,00	0,00
23	Immobilisations en cours(5)	0,00	0,00	0,00
26	Participations et créances rattachées	0,00	0,00	0,00
27	Autres immobilisations financières	0,00	0,00	0,00
28	Amortissement des immobilisations		920 472,00	920 472,00
29	Dépréciation des immobilisations (4)		0,00	0,00
39	Dépréciat° des stocks et en-cours (4)		0,00	0,00
45...	Opérations pour compte de tiers (6)	0,00	0,00	0,00
481			0,00	0,00
3...	Stocks	0,00	0,00	0,00
	<b>Recettes d'investissement – Total</b>	<b>0,00</b>	<b>920 472,00</b>	<b>920 472,00</b>

+

<b>R 001 SOLDE D'EXECUTION POSITIF REPORTE DE N-1</b>	<b>0,00</b>
---	-------------

+

<b>AFFECTATION AUX COMPTES 106</b>	<b>271 741,19</b>
------------------------------------	-------------------

=

<b>TOTAL DES RECETTES D'INVESTISSEMENT CUMULEES</b>	<b>1 192 213,19</b>
---	---------------------

(1) Y compris les opérations relatives au rattachement des charges et des produits et les opérations d'ordre semi-budgétaires.

(2) Voir liste des opérations d'ordre.

(3) Permet de retracer les variations de stocks (sauf stocks de marchandises et de fournitures).

(4) Si la régie applique le régime des provisions budgétaires.

(5) Hors chapitres « opérations d'équipement ».

(6) Seul le total des opérations pour compte de tiers figure sur cet état (voir le détail Annexe IV A7).

(7) Ce chapitre existe uniquement en M. 41, en M. 43 et en M. 44.

<b>III – VOTE DU COMPTE ADMINISTRATIF</b>	<b>III</b>
<b>SECTION D'EXPLOITATION – DETAIL DES DEPENSES</b>	<b>A1</b>

Chap/ art (1)	Libellé (1)	Crédits ouverts (BP+DM+RAR N-1)	Crédits employés (ou restant à employer)			Crédits annulés
			Mandats émis	Charges rattachées	Restes à réaliser au 31/12	
<b>011</b>	<b>Charges à caractère général (2) (3)</b>	<b>331 000,00</b>	<b>263 210,82</b>	<b>0,00</b>	<b>0,00</b>	<b>67 789,18</b>
6061	Fournitures non stockables (eau, énergie)	111 300,00	106 454,39	0,00	0,00	4 845,61
6063	Fournitures entretien et petit équipement	1 000,00	359,50	0,00	0,00	640,50
6068	Autres matières et fournitures	12 000,00	11 873,14	0,00	0,00	126,86
611	Sous-traitance générale	45 000,00	36 562,16	0,00	0,00	8 437,84
6156	Maintenance	88 000,00	58 517,63	0,00	0,00	29 482,37
635111	Cotisat° Foncière des Entreprises	30 000,00	17 849,00	0,00	0,00	12 151,00
635112	Cotisat° Valeur Ajoutée Entreprises	20 000,00	10 813,00	0,00	0,00	9 187,00
63512	Taxes foncières	23 700,00	20 782,00	0,00	0,00	2 918,00
<b>012</b>	<b>Charges de personnel, frais assimilés</b>	<b>200 000,00</b>	<b>187 870,38</b>	<b>0,00</b>	<b>0,00</b>	<b>12 129,62</b>
6215	Personnel affecté par CL de rattachement	200 000,00	187 870,38	0,00	0,00	12 129,62
<b>014</b>	<b>Atténuations de produits (4)</b>	<b>0,00</b>	<b>0,00</b>	<b>0,00</b>	<b>0,00</b>	<b>0,00</b>
<b>65</b>	<b>Autres charges de gestion courante</b>	<b>550 000,00</b>	<b>444 438,28</b>	<b>0,00</b>	<b>0,00</b>	<b>105 561,72</b>
658	Charges diverses de gestion courante	550 000,00	444 438,28	0,00	0,00	105 561,72
<b>TOTAL DEPENSES DE GESTION DES SERVICES (a) = (011+012+014+65)</b>		<b>1 081 000,00</b>	<b>895 519,48</b>	<b>0,00</b>	<b>0,00</b>	<b>185 480,52</b>
<b>66</b>	<b>Charges financières (b) (5)</b>	<b>138 000,00</b>	<b>132 297,78</b>	<b>0,00</b>	<b>0,00</b>	<b>5 702,22</b>
66111	Intérêts réglés à l'échéance	138 000,00	136 947,13	0,00	0,00	1 052,87
66112	Intérêts - Rattachement des ICNE	0,00	-4 649,35	0,00	0,00	4 649,35
<b>67</b>	<b>Charges exceptionnelles (c)</b>	<b>581 000,00</b>	<b>580 335,78</b>	<b>0,00</b>	<b>0,00</b>	<b>664,22</b>
673	Titres annulés sur exercices antérieurs	581 000,00	580 335,78	0,00	0,00	664,22
<b>68</b>	<b>Dotations aux provisions et dépréciat° (d) (6)</b>	<b>0,00</b>	<b>0,00</b>			<b>0,00</b>
<b>69</b>	<b>Impôts sur les bénéfiques et assimilés (e) (7)</b>	<b>0,00</b>	<b>0,00</b>	<b>0,00</b>	<b>0,00</b>	<b>0,00</b>
<b>022</b>	<b>Dépenses imprévues (f)</b>	<b>0,00</b>				
<b>TOTAL DES DEPENSES REELLES = a+b+c+d+e+f</b>		<b>1 800 000,00</b>	<b>1 608 153,04</b>	<b>0,00</b>	<b>0,00</b>	<b>191 846,96</b>
<b>023</b>	<b>Virement à la section d'investissement</b>	<b>3 146 745,47</b>				
<b>042</b>	<b>Opérat° ordre transfert entre sections (8)(9)</b>	<b>950 000,00</b>	<b>920 472,00</b>			<b>29 528,00</b>
6811	Dot. amort. Immos incorp. et corporelles	950 000,00	920 472,00			29 528,00
<b>TOTAL DES PRELEVEMENTS AU PROFIT DE LA SECTION D'INVESTISSEMENT</b>		<b>4 096 745,47</b>	<b>920 472,00</b>			<b>3 176 273,47</b>
<b>043</b>	<b>Opérat° ordre intérieur de la section (10)</b>	<b>0,00</b>	<b>0,00</b>			<b>0,00</b>
<b>TOTAL DES DEPENSES D'ORDRE</b>		<b>4 096 745,47</b>	<b>920 472,00</b>			<b>3 176 273,47</b>
<b>TOTAL DES DEPENSES D'EXPLOITATION DE L'EXERCICE (= Total des opérations réelles et d'ordre)</b>		<b>5 896 745,47</b>	<b>2 528 625,04</b>	<b>0,00</b>	<b>0,00</b>	<b>3 368 120,43</b>
<b>Pour information D 002 Déficit d'exploitation reporté de N-1</b>		<b>0,00</b>				

**Détail du calcul des ICNE au compte 66112 (5)**

Montant des ICNE de l'exercice	0,00
- Montant des ICNE de l'exercice N-1	-4 649,35
= Différence ICNE N – ICNE N-1	-4 649,35

(1) Détailler les chapitres budgétaires par article conformément au plan de comptes utilisé par la régie.

(2) Le compte 621 est retracé au sein du chapitre 012.

(3) Le compte 634 est uniquement ouvert en M. 41.

(4) Le compte 739 est uniquement ouvert en M. 43 et en M. 44.

(5) Si le montant des ICNE de l'exercice est inférieur au montant de l'exercice N-1, le montant de l'article 66112 sera négatif.

(6) Si la régie applique le régime des provisions semi-budgétaires, ainsi que pour la dotation aux dépréciations des stocks de fournitures et de marchandises, des créances et des valeurs mobilières de placement, aux dépréciations des comptes de tiers et aux dépréciations des comptes financiers.

(7) Ce chapitre n'existe pas en M. 49.

(8) Cf. définitions du chapitre des opérations d'ordre, DE 042 = RI 040.

(9) Le compte 6815 peut figurer dans le détail du chapitre 042 si la régie applique le régime des provisions budgétaires.

(10) Chapitre destiné à retracer les opérations particulières telles que les opérations de stocks ou liées à la tenue d'un inventaire permanent simplifié.

<b>III – VOTE DU COMPTE ADMINISTRATIF</b>	<b>III</b>
<b>SECTION D'EXPLOITATION – DETAIL DES RECETTES</b>	<b>A2</b>

Chap/ art(1)	Libellé (1)	Crédits ouverts (BP+DM+RAR N-1)	Crédits employés (ou restant à employer)			Crédits annulés
			Titres émis	Produits rattachés	Restes à réaliser au 31/12	
013	Atténuations de charges (2)	0,00	0,00	0,00	0,00	0,00
70	Ventes produits fabriqués, prestations	2 861 000,00	3 185 752,20	0,00	0,00	-324 752,20
706	Prestations de services	2 861 000,00	3 185 752,20	0,00	0,00	-324 752,20
73	Produits issus de la fiscalité (3)	0,00	0,00	0,00	0,00	0,00
74	Subventions d'exploitation	0,00	0,00	0,00	0,00	0,00
75	Autres produits de gestion courante	0,00	0,00	0,00	0,00	0,00
<b>TOTAL = RECETTES DE GESTION DES SERVICES (a) = 70+73+74+75+013</b>		<b>2 861 000,00</b>	<b>3 185 752,20</b>	<b>0,00</b>	<b>0,00</b>	<b>-324 752,20</b>
76	Produits financiers (b)	0,00	0,00	0,00	0,00	0,00
77	Produits exceptionnels (c)	0,00	700,70	0,00	0,00	-700,70
7718	Autres produits except. opérat° gestion	0,00	700,70	0,00	0,00	-700,70
78	Reprises sur provisions et dépréciations (d) (4)	0,00	0,00			0,00
<b>TOTAL DES RECETTES REELLES =a+b+c+d</b>		<b>2 861 000,00</b>	<b>3 186 452,90</b>	<b>0,00</b>	<b>0,00</b>	<b>-325 452,90</b>
042	Opérat° ordre transfert entre sections (6)	0,00	0,00			0,00
043	Opérat° ordre intérieur de la section (5)	0,00	0,00			0,00
<b>TOTAL DES RECETTES D'ORDRE</b>		<b>0,00</b>	<b>0,00</b>			<b>0,00</b>
<b>TOTAL DES RECETTES D'EXPLOITATION DE L'EXERCICE (=Total des opérations réelles et d'ordre)</b>		<b>2 861 000,00</b>	<b>3 186 452,90</b>	<b>0,00</b>	<b>0,00</b>	<b>-325 452,90</b>
<b>Pour information R 002 Excédent d'exploitation reporté de N-1</b>		<b>3 035 745,47</b>				

**Détail du calcul des ICNE au compte 7622**

Montant des ICNE de l'exercice	0,00
- Montant des ICNE de l'exercice N-1	0,00
= Différence ICNE N – ICNE N-1	0,00

(1) Détailler les chapitres budgétaires par article conformément au plan de comptes utilisé par la régie.

(2) L'article 699 n'existe pas en M. 49.

(3) Ce chapitre existe uniquement en M. 41, M. 43 et M. 44.

(4) Si la régie applique le régime des provisions semi-budgétaires, ainsi que pour la dotation aux dépréciations des stocks de fournitures et de marchandises, des créances et des valeurs mobilières de placement, aux dépréciations des comptes de tiers et aux dépréciations des comptes financiers.

(5) Cf. Définitions du chapitre des opérations d'ordre, RE 042 = DI 040, RE 043=DE 043.

(6) Le compte 7815 peut figurer dans le détail du chapitre 042 si la régie a opté pour les provisions budgétaires.

<b>III – VOTE DU COMPTE ADMINISTRATIF</b>	<b>III</b>
<b>SECTION D'INVESTISSEMENT – DETAIL DES DEPENSES</b>	<b>B1</b>

Chap/ art (1)	Libellé (1)	Crédits ouverts (BP+DM+RAR N-1)	Mandats émis	Restes à réaliser au 31/12	Crédits annulés (2)
<b>20</b>	<b>Immobilisations incorporelles (hors opérations)</b>	<b>300 000,00</b>	<b>0,00</b>	<b>0,00</b>	<b>300 000,00</b>
2088	Autres immobilisations incorporelles	300 000,00	0,00	0,00	300 000,00
<b>21</b>	<b>Immobilisations corporelles (hors opérations)</b>	<b>700 000,00</b>	<b>145 080,00</b>	<b>5 383,01</b>	<b>549 536,99</b>
2154	Matériel industriel	200 000,00	145 080,00	5 383,01	49 536,99
2155	Outillage industriel	500 000,00	0,00	0,00	500 000,00
<b>22</b>	<b>Immobilisations reçues en affectation (hors opérations)</b>	<b>0,00</b>	<b>0,00</b>	<b>0,00</b>	<b>0,00</b>
<b>23</b>	<b>Immobilisations en cours (hors opérations)</b>	<b>2 142 745,47</b>	<b>96 791,70</b>	<b>947 684,00</b>	<b>1 098 269,77</b>
2315	Installat°, matériel et outillage techni	2 142 745,47	96 791,70	947 684,00	1 098 269,77
<b>Total des dépenses d'équipement</b>		<b>3 142 745,47</b>	<b>241 871,70</b>	<b>953 067,01</b>	<b>1 947 806,76</b>
<b>10</b>	<b>Dotations, fonds divers et réserves</b>	<b>0,00</b>	<b>0,00</b>	<b>0,00</b>	<b>0,00</b>
<b>13</b>	<b>Subventions d'investissement</b>	<b>0,00</b>	<b>0,00</b>	<b>0,00</b>	<b>0,00</b>
<b>16</b>	<b>Emprunts et dettes assimilées</b>	<b>954 000,00</b>	<b>953 027,13</b>	<b>0,00</b>	<b>972,87</b>
1641	Emprunts en euros	954 000,00	953 027,13	0,00	972,87
<b>18</b>	<b>Compte de liaison : affectat° (BA,régie)</b>	<b>0,00</b>	<b>0,00</b>	<b>0,00</b>	<b>0,00</b>
<b>26</b>	<b>Participat° et créances rattachées</b>	<b>0,00</b>	<b>0,00</b>	<b>0,00</b>	<b>0,00</b>
<b>27</b>	<b>Autres immobilisations financières</b>	<b>0,00</b>	<b>0,00</b>	<b>0,00</b>	<b>0,00</b>
<b>020</b>	<b>Dépenses imprévues</b>	<b>0,00</b>			
<b>Total des dépenses financières</b>		<b>954 000,00</b>	<b>953 027,13</b>	<b>0,00</b>	<b>972,87</b>
<b>Total des dépenses d'opérations pour compte de tiers</b>		<b>0,00</b>	<b>0,00</b>	<b>0,00</b>	<b>0,00</b>
<b>TOTAL DEPENSES REELLES</b>		<b>4 096 745,47</b>	<b>1 194 898,83</b>	<b>953 067,01</b>	<b>1 948 779,63</b>
<b>040</b>	<b>Opérat° ordre transfert entre sections (5)</b>	<b>0,00</b>	<b>0,00</b>		<b>0,00</b>
	<i>Reprises sur autofinancement antérieur(6)</i>	<i>0,00</i>	<i>0,00</i>		<i>0,00</i>
	<i>Charges transférées</i>	<i>0,00</i>	<i>0,00</i>		<i>0,00</i>
<b>041</b>	<b>Opérations patrimoniales (7)</b>	<b>0,00</b>	<b>0,00</b>		<b>0,00</b>
<b>TOTAL DEPENSES D'ORDRE</b>		<b>0,00</b>	<b>0,00</b>		<b>0,00</b>
<b>TOTAL DES DEPENSES D'INVESTISSEMENT DE L'EXERCICE (= Total des dépenses réelles et d'ordre)</b>		<b>4 096 745,47</b>	<b>1 194 898,83</b>	<b>953 067,01</b>	<b>1 948 779,63</b>
<b>Pour information D 001 Solde d'exécution négatif reporté de N-1</b>		<b>271 741,19</b>			

(1) Détailler les chapitres budgétaires par article conformément au plan de comptes utilisé par la régie.

(2) Les crédits annulés correspondent aux crédits ouverts auxquels il convient de soustraire les mandats émis et les restes à réaliser au 31/12.

(3) Voir état III B3 pour le détail des opérations d'équipement.

(4) Voir annexe IV A7 pour le détail des opérations pour compte de tiers.

(5) Cf. définitions du chapitre des opérations d'ordre, *DI 040 = RE 042*.

(6) Les comptes 15.2 peuvent figurer dans le détail des reprises sur autofinancement antérieur si la régie applique le régime des provisions budgétaires.

(7) Cf. définitions du chapitre des opérations d'ordre, *DI 041 = RI 041*.

<b>III – VOTE DU COMPTE ADMINISTRATIF</b>	<b>III</b>
<b>SECTION D'INVESTISSEMENT – DETAIL DES RECETTES</b>	<b>B2</b>

Chap/ art (1)	Libellé (1)	Crédits ouverts (BP+DM+RAR N-1)	Titres émis	Restes à réaliser au 31/12	Crédits annulés (2)
13	Subventions d'investissement	0,00	0,00	0,00	0,00
16	Emprunts et dettes assimilées(hors 165)	0,00	0,00	0,00	0,00
20	Immobilisations incorporelles	0,00	0,00	0,00	0,00
21	Immobilisations corporelles	0,00	0,00	0,00	0,00
22	Immobilisations reçues en affectation	0,00	0,00	0,00	0,00
23	Immobilisations en cours	0,00	0,00	0,00	0,00
<b>Total des recettes d'équipement</b>		<b>0,00</b>	<b>0,00</b>	<b>0,00</b>	<b>0,00</b>
10	Dotations, fonds divers et réserves	271 741,19	271 741,19	0,00	0,00
1068	Autres réserves	271 741,19	271 741,19	0,00	0,00
165	Dépôts et cautionnements reçus	0,00	0,00	0,00	0,00
18	Compte de liaison : affectat° (BA,régie)	0,00	0,00	0,00	0,00
26	Participat° et créances rattachées	0,00	0,00	0,00	0,00
27	Autres immobilisations financières	0,00	0,00	0,00	0,00
<b>Total des recettes financières</b>		<b>271 741,19</b>	<b>271 741,19</b>	<b>0,00</b>	<b>0,00</b>
<b>Total des recettes d'opérations pour compte de tiers</b>		<b>0,00</b>	<b>0,00</b>	<b>0,00</b>	<b>0,00</b>
<b>TOTAL DES RECETTES REELLES</b>		<b>271 741,19</b>	<b>271 741,19</b>	<b>0,00</b>	<b>0,00</b>
021	Virement de la section d'exploitation	3 146 745,47			
040	Opérat° ordre transfert entre sections (4)(5)	950 000,00	920 472,00		29 528,00
28151	Installations complexes spécialisées	800 000,00	798 295,00		1 705,00
28154	Matériel industriel	149 000,00	121 867,00		27 133,00
28183	Matériel de bureau et informatique	1 000,00	310,00		690,00
<b>TOTAL DES PRELEVEMENTS PROVENANT DE LA SECTION D'EXPLOITATION</b>		<b>4 096 745,47</b>	<b>920 472,00</b>		<b>3 176 273,47</b>
041	Opérations patrimoniales (6)	0,00	0,00		0,00
<b>TOTAL DES RECETTES D'ORDRE</b>		<b>4 096 745,47</b>	<b>920 472,00</b>		<b>3 176 273,47</b>
<b>TOTAL DES RECETTES D'INVESTISSEMENT DE L'EXERCICE (= Total des recettes réelles et d'ordre)</b>		<b>4 368 486,66</b>	<b>1 192 213,19</b>	<b>0,00</b>	<b>3 176 273,47</b>
<b>Pour information R 001 Solde d'exécution positif reporté de N-1</b>		<b>0,00</b>			

(1) Détailler les chapitres budgétaires par article conformément au plan de comptes utilisé par la régie.

(2) Les crédits annulés correspondent aux crédits ouverts auxquels il convient de soustraire les mandats émis et les restes à réaliser au 31/12.

(3) Voir annexe IV A7 pour le détail des opérations pour compte de tiers.

(4) Cf. définitions du chapitre des opérations d'ordre, DI 040 = RE 042.

(5) Les comptes 15..2 peuvent figurer dans le détail du chapitre 040 si la régie applique le régime des provisions budgétaires.

(6) Cf. définitions du chapitre des opérations d'ordre, DI 041 = RI 041.

<b>III – VOTE DU COMPTE ADMINISTRATIF</b>	<b>III</b>
<b>DETAIL DES CHAPITRES D'OPERATION D'EQUIPEMENT</b>	<b>B3</b>

Cet état ne contient pas d'information.



<b>IV – ANNEXES</b>	<b>IV</b>
<b>ELEMENTS DU BILAN – ETAT DE LA DETTE – REPARTITION PAR NATURE DE DETTE</b>	<b>A1.2</b>

### A1.2 – REPARTITION PAR NATURE DE DETTE (hors 16449 et 166)

Nature (Pour chaque ligne, indiquer le numéro de contrat)	Emprunts et dettes à l'origine du contrat													
	Organisme prêteur ou chef de file	Date de signature	Date d'émission ou date de mobilisation (1)	Date du premier remboursement	Nominal (2)	Type de taux d'intérêt (3)	Index (4)	Taux initial		Devise	Périodicité des remboursements (6)	Profil d'amortissement (7)	Possibilité de remboursement anticipé O/N	Catégorie d'emprunt (8)
								Niveau de taux (5)	Taux actuariel					
<b>163 Emprunts obligataires (Total)</b>					0,00									
<b>164 Emprunts auprès d'établissement de crédit (Total)</b>					12 357 000,00									
1641 Emprunts en euros (total)					12 357 000,00									
200501-GTA	CREDIT FONCIER DE FRANCE	30/12/2005	30/12/2005	01/12/2006	4 157 000,00	F	Taux fixe à 3.59 %	3,590	3,590	EUR	A	P	O	A-1
200602-GTA	CAISSE D'EPARGNE	21/12/2006	21/12/2006	25/12/2007	8 200 000,00	F	Taux fixe à 3.79 %	3,790	3,790	EUR	A	P	O	A-1
1643 Emprunts en devises (total)					0,00									
16441 Emprunts assortis d'une option de tirage sur ligne de trésorerie (total)					0,00									
<b>165 Dépôts et cautionnements reçus (Total)</b>					0,00									
<b>167 Emprunts et dettes assortis de conditions particulières (Total)</b>					0,00									
1675 Dettes pour METP et PPP (total)					0,00									
1678 Autres emprunts et dettes (total)					0,00									
<b>168 Emprunts et dettes assimilés (Total)</b>					0,00									
1681 Autres emprunts (total)					0,00									
1682 Bons à moyen terme négociables (total)					0,00									
1687 Autres dettes (total)					0,00									

**Dijon Métropole - DM-Bud 08 GTA - CA - 2018**

Nature (Pour chaque ligne, indiquer le numéro de contrat)	Emprunts et dettes à l'origine du contrat													
	Organisme prêteur ou chef de file	Date de signature	Date d'émission ou date de mobilisation (1)	Date du premier remboursement	Nominal (2)	Type de taux d'intérêt (3)	Index (4)	Taux initial		Devise	Périodicité des remboursements (6)	Profil d'amortissement (7)	Possibilité de remboursement anticipé O/N	Catégorie d'emprunt (8)
								Niveau de taux (5)	Taux actuariel					
<b>Total général</b>					12 357 000,00									

(1) Si un emprunt donne lieu à plusieurs mobilisations, indiquer la date de la première mobilisation.

(2) Nominal : montant emprunté à l'origine.

(3) Type de taux d'intérêt : F : fixe ; V : variable simple ; C : complexe (c'est-à-dire un taux variable qui n'est pas seulement défini comme la simple addition d'un taux usuel de référence et d'une marge exprimée en point de pourcentage).

(4) Mentionner le ou les types d'index (ex : Euribor 3 mois).

(5) Indiquer le niveau de taux à l'origine du contrat.

(6) Indiquer la périodicité des remboursements : A : annuelle ; M : mensuelle, B : bimestrielle, S : semestrielle, T : trimestrielle, X autre.

(7) Indiquer C pour amortissement constant, P pour amortissement progressif, F pour *in fine*, X pour autres à préciser.

(8) Catégorie d'emprunt à l'origine. Exemple A-1 (cf. la classification des emprunts suivant la typologie de la circulaire IOCB1015077C du 25 juin 2010 sur les produits financiers offerts aux collectivités territoriales).

<b>IV – ANNEXES</b>	<b>IV</b>
<b>ELEMENTS DU BILAN – ETAT DE LA DETTE – REPARTITION PAR NATURE DE DETTE</b>	<b>A1.2</b>

**A1.2 – REPARTITION PAR NATURE DE DETTE (hors 16449 et 166) (suite)**

Nature (Pour chaque ligne, indiquer le numéro de contrat)	Emprunts et dettes au 31/12/N											
	Couverture ? O/N (10)	Montant couvert	Catégorie d'emprunt après couverture éventuelle (11)	Capital restant dû au 31/12/N	Durée résiduelle (en années)	Taux d'intérêt			Annuité de l'exercice			ICNE de l'exercice
						Type de taux (12)	Index (13)	Niveau de taux d'intérêt au 31/12/N (14)	Capital	Charges d'intérêt (15)	Intérêts perçus (le cas échéant) (16)	
<b>163 Emprunts obligataires (Total)</b>		0,00		0,00					0,00	0,00	0,00	0,00
<b>164 Emprunts auprès d'établissement de crédit (Total)</b>		0,00		2 713 964,78					953 027,13	136 947,13	0,00	3 294,98
1641 Emprunts en euros (total)		0,00		2 713 964,78					953 027,13	136 947,13	0,00	3 294,98
200501-GTA	N	0,00	A-1	689 162,29	1,92	F	Taux fixe à 3.59 %	3,580	326 773,76	36 472,11	0,00	2 033,50
200602-GTA	N	0,00	A-1	2 024 802,49	2,98	F	Taux fixe à 3.79 %	3,780	626 253,37	100 475,02	0,00	1 261,48
1643 Emprunts en devises (total)		0,00		0,00					0,00	0,00	0,00	0,00
16441 Emprunts assortis d'une option de tirage sur ligne de trésorerie (total) (9)		0,00		0,00					0,00	0,00	0,00	0,00
<b>165 Dépôts et cautionnements reçus (Total)</b>		0,00		0,00					0,00	0,00	0,00	0,00
<b>167 Emprunts et dettes assortis de conditions particulières (Total)</b>		0,00		0,00					0,00	0,00	0,00	0,00
1675 Dettes pour METP et PPP (total)		0,00		0,00					0,00	0,00	0,00	0,00
1678 Autres emprunts et dettes (total)		0,00		0,00					0,00	0,00	0,00	0,00
<b>168 Emprunts et dettes assimilés (Total)</b>		0,00		0,00					0,00	0,00	0,00	0,00
1681 Autres emprunts (total)		0,00		0,00					0,00	0,00	0,00	0,00
1682 Bons à moyen terme négociables (total)		0,00		0,00					0,00	0,00	0,00	0,00
1687 Autres dettes (total)		0,00		0,00					0,00	0,00	0,00	0,00
<b>Total général</b>		<b>0,00</b>		<b>2 713 964,78</b>					<b>953 027,13</b>	<b>136 947,13</b>	<b>0,00</b>	<b>3 294,98</b>

(9) S'agissant des emprunts assortis d'une ligne de trésorerie, il faut faire ressortir le remboursement du capital de la dette prévue pour l'exercice correspondant au véritable endettement.

(10) Si l'emprunt est soumis à couverture, il convient de compléter le tableau « détail des opérations de couverture ».

- (11) Catégorie d'emprunt. Exemple A-1 (cf. la classification des emprunts suivant la typologie de la circulaire IOCB1015077C du 25 juin 2010 sur les produits financiers offerts aux collectivités territoriales).
- (12) Type de taux d'intérêt après opérations de couverture : F : fixe ; V : variable simple ; C : complexe (c'est-à-dire un taux variable qui n'est pas seulement défini comme la simple addition d'un taux usuel de référence et d'une marge exprimée en point de pourcentage).
- (13) Mentionner l'index en cours au 31/12/N après opérations de couverture.
- (14) Taux après opérations de couverture éventuelles. Pour les emprunts à taux variable, indiquer le niveau moyen du taux constaté sur l'année.
- (15) Il s'agit des intérêts dus au titre du contrat initial et comptabilisés à l'article 66111 « Intérêts réglés à l'échéance » (intérêts décaissés) et intérêts éventuels dus au titre du contrat d'échange éventuel et comptabilisés à l'article 668.
- (16) Indiquer les intérêts éventuellement reçus au titre du contrat d'échange éventuel et comptabilisés au 768.

<b>IV – ANNEXES</b>	<b>IV</b>
<b>ELEMENTS DU BILAN – ETAT DE LA DETTE – TYPOLOGIE DE LA REPARTITION DE L'ENCOURS</b>	<b>A1.4</b>

**A1.4 – TYPOLOGIE DE LA REPARTITION DE L'ENCOURS (1)**

Indices sous-jacents		(1) Indices zone euro	(2) Indices inflation française ou zone euro ou écart entre ces indices	(3) Ecart d'indices zone euro	(4) Indices hors zone euro et écarts d'indices dont l'un est un indice hors zone euro	(5) Ecart d'indices hors zone euro	(6) Autres indices
<b>(A) Taux fixe simple. Taux variable simple. Echange de taux fixe contre taux variable ou inversement. Echange de taux structuré contre taux variable ou taux fixe (sens unique). Taux variable simple plafonné (cap) ou encadré (tunnel)</b>	Nombre de produits	2	0	0	0	0	
	% de l'encours	100,00	0,00	0,00	0,00	0,00	
	Montant en euros	2 713 964,78	0,00	0,00	0,00	0,00	
<b>(B) Barrière simple. Pas d'effet de levier</b>	Nombre de produits	0	0	0	0	0	
	% de l'encours	0,00	0,00	0,00	0,00	0,00	
	Montant en euros	0,00	0,00	0,00	0,00	0,00	
<b>(C) Option d'échange (swaption)</b>	Nombre de produits	0	0	0	0	0	
	% de l'encours	0,00	0,00	0,00	0,00	0,00	
	Montant en euros	0,00	0,00	0,00	0,00	0,00	
<b>(D) Multiplicateur jusqu'à 3 ; multiplicateur jusqu'à 5 capé</b>	Nombre de produits	0	0	0	0	0	
	% de l'encours	0,00	0,00	0,00	0,00	0,00	
	Montant en euros	0,00	0,00	0,00	0,00	0,00	
<b>(E) Multiplicateur jusqu'à 5</b>	Nombre de produits	0	0	0	0	0	
	% de l'encours	0,00	0,00	0,00	0,00	0,00	
	Montant en euros	0,00	0,00	0,00	0,00	0,00	
<b>(F) Autres types de structures</b>	Nombre de produits						0
	% de l'encours						0,00
	Montant en euros						0,00

(1) Cette annexe retrace le stock de dette au 31/12/N après opérations de couverture éventuelles.

<b>IV – ANNEXES</b>	<b>IV</b>
<b>ELEMENTS DU BILAN METHODES UTILISEES POUR LES AMORTISSEMENTS</b>	<b>A2</b>

**A2 – AMORTISSEMENTS – METHODES UTILISEES**

<b>CHOIX DE L'ASSEMBLEE DELIBERANTE</b>	<b>Délibération du</b>
<b>Biens de faible valeur</b> Seuil unitaire en deçà duquel les immobilisations de peu de valeur s'amortissent sur un an (article R. 2321-1 du CGCT) : 400 €	16 décembre 2010

Procédure d'amortissement (linéaire, dégressif, variable)	Catégories de biens amortis	Durée (en années)	
L	Immobilisations incorporelles (dont logiciels)	5	16/12/2010
L	Frais d'études et frais d'insertion non suivis de réalisation	5	16/12/2010
L	Frais de recherche et développement	5	16/12/2010
L	Mobilier	10	16/12/2010
L	Gros équipements d'atelier et de garage	10	16/12/2010
L	Matériels et outillages	5	16/12/2010
L	Matériel informatique	5	16/12/2010
L	Pièces mécaniques subissant de fortes contraintes techniques	3	16/12/2010
L	Véhicules motorisés légers (voitures, 2 roues) et véhicules non motorisés (bicyclettes)	10	16/12/2010
L	Véhicules motorisés lourds avec leurs aménagements (camions et véhicules industriels)	12	16/12/2010
L	Installations générales, agencement, aménagement des constructions	15	16/12/2010
L	Installations complexes spécialisées	15	16/12/2010
L	Biens immeubles productifs de revenus	15	16/12/2010
L	Bâtiments industriels et bungalows	20	16/12/2010
L	Constructions sur sol d'autrui (amorties sur la durée du bail ou convention)	0	16/12/2010

<b>IV – ANNEXES</b>	<b>IV</b>
<b>ELEMENTS DU BILAN EQUILIBRE DES OPERATIONS FINANCIERES – DEPENSES</b>	<b>A4.1</b>

**DEPENSES A COUVRIR PAR DES RESSOURCES PROPRES**

Art. (1)	Libellé (1)	Crédits de l'exercice (BP + BS + DM + RAR N-1)	Réalizations
<b>DEPENSES TOTALES A COUVRIR PAR DES RESSOURCES PROPRES =A + B</b>		<b>954 000,00</b>	<b>953 027,13</b>
<b>16 Emprunts et dettes assimilées (A)</b>		<b>954 000,00</b>	<b>953 027,13</b>
1631	Emprunts obligataires	0,00	0,00
1641	Emprunts en euros	954 000,00	953 027,13
1643	Emprunts en devises	0,00	0,00
16441	Opérat° afférentes à l'emprunt	0,00	0,00
1678	Autres emprunts et dettes	0,00	0,00
1681	Autres emprunts	0,00	0,00
1682	Bons à moyen terme négociables	0,00	0,00
1687	Autres dettes	0,00	0,00
<b>Dépenses et transferts à déduire des ressources propres (B)</b>		<b>0,00</b>	<b>0,00</b>
10...	<i>Reprise de dotations, fonds divers et réserves</i>		
10...	Reversement de dotations, fonds divers et réserves		
139	<i>Subv. invest. transférées cpte résultat</i>	0,00	0,00
020	Dépenses imprévues	0,00	0,00

	Op. de l'exercice I	Restes à réaliser en dépenses au 31/12	Solde d'exécution D001 de l'exercice précédent (N-1)	TOTAL II
<b>Dépenses à couvrir par des ressources propres</b>	<b>953 027,13</b>	<b>953 067,01</b>	<b>271 741,19</b>	<b>2 177 835,33</b>

(1) Détailler les chapitres budgétaires par article conformément au plan de comptes.

<b>IV – ANNEXES</b>	<b>IV</b>
<b>ELEMENTS DU BILAN EQUILIBRE DES OPERATIONS FINANCIERES – RECETTES</b>	<b>A4.2</b>

**RESSOURCES PROPRES**

Art. (1)	Libellé (1)	Crédits de l'exercice (BP + BS + DM + RAR N-1)	Réalisations
<b>RECETTES (RESSOURCES PROPRES) = a + b</b>		<b>4 096 745,47</b>	<b>III 920 472,00</b>
<b>Ressources propres externes de l'année (a)</b>		<b>0,00</b>	<b>0,00</b>
10222	FCTVA	0,00	0,00
10228	Autres fonds globalisés	0,00	0,00
26...	Participations et créances rattachées		
27...	Autres immobilisations financières		
<b>Ressources propres internes de l'année (b) (2)</b>		<b>4 096 745,47</b>	<b>920 472,00</b>
15...	Provisions pour risques et charges		
169	Primes de remboursement des obligations	0,00	0,00
26...	Participations et créances rattachées		
27...	Autres immobilisations financières		
28...	Amortissement des immobilisations		
28151	Installations complexes spécialisées	800 000,00	798 295,00
28154	Matériel industriel	149 000,00	121 867,00
28183	Matériel de bureau et informatique	1 000,00	310,00
29...	Dépréciation des immobilisations		
39...	Dépréciat° des stocks et en-cours		
481...	Charges à répartir plusieurs exercices		
021	Virement de la section d'exploitation	3 146 745,47	0,00

	Opérations de l'exercice III	Restes à réaliser en recettes au 31/12	Solde d'exécution R001 de l'exercice précédent	Affectation R106 de l'exercice précédent	TOTAL IV
<b>Total ressources propres disponibles</b>	<b>920 472,00</b>	<b>0,00</b>	<b>0,00</b>	<b>271 741,19</b>	<b>1 192 213,19</b>

	Montant	
<b>Dépenses à couvrir par des ressources propres</b>	II	<b>2 177 835,33</b>
<b>Ressources propres disponibles</b>	IV	<b>1 192 213,19</b>
<b>Solde</b>	V = IV – II (3)	<b>-985 622,14</b>

(1) Les comptes 15, 169, 26, 27, 28, 29, 39 et 481 sont à détailler conformément au plan de comptes.

(2) Les comptes 15, 29 et 39 sont présentés uniquement si la commune ou l'établissement applique le régime des provisions budgétaires.

(3) Indiquer le signe algébrique.



<b>IV – ANNEXES</b>	<b>IV</b>
<b>ELEMENTS DU BILAN</b> <b>VARIATION DU PATRIMOINE (article R. 2313-3 du CGCT) – ENTREES</b>	<b>A8.1</b>

**A8.1 – ETAT DES ENTREES D'IMMOBILISATIONS**

Modalités et date d'acquisition	Désignation du bien	Valeur d'acquisition (coût historique)	Cumul des amortissements	Durée de l'amortissement
Acquisitions à titre onéreux				
16/02/2018	2018M00073 - Soupapes (2)	31 716,00	0,00	10
22/08/2018	2018M00797 - Faisceau neuf acier	18 907,00	0,00	5
21/09/2018	2018M00909 - Enveloppe HP pour turbine (Acompte 40%)	64 800,00	0,00	10
06/12/2018	2018M01690 - Pièces de rechanges GTA	18 042,00	0,00	5
06/12/2018	2018M01691 - Pièces de rechanges GTA	1 550,00	0,00	5
06/12/2018	2018M01692 - Pièces de rechanges GTA	1 115,00	0,00	5
06/12/2018	2018M01693 - Pièces de rechanges GTA	8 950,00	0,00	5
Acquisitions à titre gratuit				
Mise à disposition				
Affectation				
Mises en concession ou affermage				
Divers				
07/08/2018	2017I00006 - Trx 2017 Travaux sur alternateur	86 024,66	0,00	15
07/08/2018	2017I00055 - Trx UIOM - GTA	81 944,40	0,00	15
<b>TOTAL GENERAL</b>		<b>313 049,06</b>	<b>0,00</b>	

<b>IV – ANNEXES</b>	<b>IV</b>
<b>ELEMENTS DU BILAN</b> <b>VARIATION DU PATRIMOINE (article R. 2313-3 du CGCT) – SORTIES</b>	<b>A8.2</b>

**A8.2 – ETAT DES SORTIES DES BIENS D'IMMOBILISATIONS**

Modalités et date de sortie	Désignation du bien	Valeur d'acquisition (coût historique)	Durée de l'amort.	Cumul des amort. antérieurs	Valeur nette comptable au jour de la cession	Prix de cession	Plus ou moins values
Cessions à titre onéreux							
Cessions à titre gratuit							
Mise à disposition							
Affectation							
Mises en concession ou affermage							
Mise à la réforme							
Divers							
<b>TOTAL GENERAL</b>		<b>0,00</b>					<b>0,00</b>

<b>IV – ANNEXES</b>	<b>IV</b>
<b>ELEMENTS DU BILAN OPERATIONS LIEES AUX CESSIONS</b>	<b>A8.3</b>

**A8.3 – OPERATIONS LIEES AUX CESSIONS**

<b>Produit des cessions</b>		<b>Réalisations</b>
Compte 775	Produits des cessions d'éléments d'actif	0,00
Compte 675	Valeurs comptables des éléments d'actif cédés	0,00

<b>IV – ANNEXES</b>	<b>IV</b>
<b>ARRETE ET SIGNATURES</b>	<b>D</b>

Nombre de membres en exercice : 79

Nombre de membres présents : 51

Nombre de suffrages exprimés : 68

VOTES :

Pour : 57

Contre : 0

Abstentions : 11

Date de convocation : 21/06/2019

Présenté par (1) le Président,

A Dijon le 27/06/2019

(1) le Président,

Délibéré par l'assemblée (2), réunie en session

A Dijon, le 27/06/2019

Les membres de l'assemblée délibérante (2),

AKPINAR-ISTISQUAM Nuray	
ALMEIDA José	
AVENA Lê-Chinh	
BAUDEMONT Patrick (suppléant M. DE MACEDO)	
BEGIN-CLAUDET Dominique	
BEKHTAOUI Mohamed	
BELLEVILLE Philippe	
BERTHIER Christophe	
BICHOT Emmanuel	
BORDAT Benoît	
BOURGUIGNAT Laurent	
BOURNY Nicolas	
BRUGNOT Yves-Marie	
BRUYERE Hervé	
CAMBILLARD Noëlle	
CARRELET DE LOISY Jacques	
CAVIN Édouard	
CHAMPION Lydie	
CHAPUIS Patrick	
CHARRET-GODARD Océane	
DAL MOLIN Claudine	

<b>IV – ANNEXES</b>	<b>IV</b>
<b>ARRETE ET SIGNATURES</b>	<b>D</b>

DECOMBARD Jean-Claude	
DESAUBLIAUX Frederika	
DESEILLE François	
DETANG Rémi	
DILLESEGER Anne	
DODET Jean-François	
DUBUET Jean	
DUMONT Jean-Louis	
ESMONIN Jean	
FALCONNET Thierry	
FAVERJON Frédéric	
FOUCHERES Gaston	
GAUCHER Cyril	
GIRARD Jean-Claude	
GRIMPRET Dominique	
GUENE Adrien	
HAMEAU Denis	
HERVIEU Catherine	
HOUPERT Alain	
HÉLIE François	
JUBAN Danielle	
KOENDERS Nathalie	
LEGRAND Louis	
LIEVREMONT Michèle	
LUCISANO Florence	
MAGLICA Georges	
MARIN Louise	
MARTIN Christine	
MARTIN Didier	

<b>IV – ANNEXES</b>	<b>IV</b>
<b>ARRETE ET SIGNATURES</b>	<b>D</b>

MASLOUHI Badiaâ	
MASSON Jean-Patrick	
MEKHANTAR Joël	
MENUT Gilbert	
MODDE Stéphanie	
MOREAU Patrick	
MOREL Jean-Philippe	
NOWOTNY François	
ORSOLA Patrick	
OUTHIER Chantal	
PERRIN-LOUVRIER Anne	
PIAN Jean-Yves	
PIOMBINO Corinne	
POPARD Colette	
PRIBETICH Pierre	
REVEL Elisabeth	
RICHARD Sandrine	
ROY Hélène	
ROZOY Charles	
RUET Guillaume	
SARTOR Dominique	
TENENBAUM Françoise	
THIEULEUX Damien	
TONOT Céline	
VANDRIESSE Catherine	
VERPILLOT Jean-Michel	
VOISIN-VAIRELLES Virginie	
ZIVKOVIC Sladana	

<b>IV – ANNEXES</b>	<b>IV</b>
<b>ARRETE ET SIGNATURES</b>	<b>D</b>

Certifié exécutoire par (1) le Président, compte tenu de la transmission en préfecture, le , et de la publication le  
A ,le

- (1) Indiquer le « président du conseil d'administration » ou l'exécutif de la collectivité de rattachement : maire, président du conseil général,...
- (2) L'assemblée délibérante étant : le Conseil.

**METROPOLE « DIJON METROPOLE » / COMPTE ADMINISTRATIF 2018  
BUDGET PRINCIPAL ET BUDGETS ANNEXES  
ARRÊTÉ – SIGNATURE**

Présenté par le Président,  
à Dijon, fait le 27 juin 2019  
*François Jehan*  
Délibéré par le Conseil réuni en session  
à Dijon, fait le 27 juin 2019  
Les membres du Conseil,

Nombre de membres en exercice : 79  
Nombre de membres présents : 75  
Nombre de suffrages exprimés : 85  
VOTES :  
pour : 51  
contre : 11  
abstention : 23  
Date de convocation le 21 juin 2019

Ont voté	pour	contre	abstention	Ont voté	pour	contre	abstention
AKPINAR-ISTIQUAM Nuray	<i>[Signature]</i>			HERVIEU Catherine	<i>[Signature]</i>		
ALMEIDA José	<i>[Signature]</i>			HOUPERT Alain			
AVENA Lê-Chinh	<i>[Signature]</i>			JUBAN Danielle	<i>[Signature]</i>		
BAUDEMONT Patrick	<i>[Signature]</i>			KOENDERS Nathalie	<i>[Signature]</i>		
BEGIN-CLAUDET Dominique	<i>[Signature]</i>			LEGRAND Louis	<i>[Signature]</i>		
BEKHTAOUI Mohamed	<i>[Signature]</i>			LIEVREMONT Michèle	<i>[Signature]</i>		
BELLEVILLE Philippe				LUCISANO Florence	<i>[Signature]</i>		
BERTHIER Christophe	<i>[Signature]</i>			MAGLICA Georges	<i>[Signature]</i>		
BICHOT Emmanuel			<i>[Signature]</i>	MARIN Louise	<i>[Signature]</i>		
BORDAT Benoît	<i>[Signature]</i>		<i>[Signature]</i>	MARTIN Christine	<i>[Signature]</i>		
BOURGUIGNAT Laurent			<i>[Signature]</i>	MARTIN Didier	<i>[Signature]</i>		
BOURNY Nicolas	<i>[Signature]</i>			MASLOUHI Badiaâ	<i>[Signature]</i>		
BRUGNOT Yves-Marie				MASSON Jean-Patrick	<i>[Signature]</i>		
BRUYERE Hervé				MEKHANTAR Joël	<i>[Signature]</i>		
CAMBILLARD Noëlle				MENUT Gilbert	<i>[Signature]</i>		
CARRELET DE LOISY Jacques				MODDE Stéphanie	<i>[Signature]</i>		
CAVIN Édouard				MOREAU Patrick	<i>[Signature]</i>		
CHAMPION Lydie				MOREL Jean-Philippe			
CHAPUIS Patrick				NOWOTNY François			
CHARRET-GODARD Océane				ORSOLA Patrick	<i>[Signature]</i>		
DAL MOLIN Claudine	<i>[Signature]</i>			OUTHIER Chantal			<i>[Signature]</i>
DECOMBARD Jean-Claude	<i>[Signature]</i>			PERRIN-LOUVRIER Anne			
DESAUBLIAUX Frederika	<i>[Signature]</i>			PIAN Jean-Yves	<i>[Signature]</i>		
DESEILLE François	<i>[Signature]</i>			PIOMBINO Corinne	<i>[Signature]</i>		
DETANG Rémi	<i>[Signature]</i>			POPARD Colette	<i>[Signature]</i>		
DILLENSEGER Anne	<i>[Signature]</i>			PRIBETICH Pierre	<i>[Signature]</i>		
DODET Jean-François	<i>[Signature]</i>			REVEL Élisabeth	<i>[Signature]</i>		
DUBUET Jean				RICHARD Sandrine	<i>[Signature]</i>		
DUMONT Jean-Louis	<i>[Signature]</i>			ROY Hélène	<i>[Signature]</i>		
ESMONIN Jean				ROZOY Charles			
FALCONNET Thierry	<i>[Signature]</i>			RUET Guillaume			
FAVERJON Frédéric	<i>[Signature]</i>			SARTOR Dominique	<i>[Signature]</i>		
FOUCHERES Gaston				TENENBAUM Françoise	<i>[Signature]</i>		
GAUCHER Cyril				THIEULEUX Damien			
GIRARD Jean-Claude	<i>[Signature]</i>			TONOT Céline	<i>[Signature]</i>		
GRIMPRET Dominique	<i>[Signature]</i>			VANDRIESSE Catherine			<i>[Signature]</i>
GUENE Adrien			<i>[Signature]</i>	VERPILLOT Jean-Michel	<i>[Signature]</i>		
HAMEAU Denis	<i>[Signature]</i>			VOISIN-VAIRELLES Virginie			<i>[Signature]</i>
HÉLIE François	<i>[Signature]</i>			ZIVKOVIC Sladana			



**REPUBLIQUE FRANÇAISE**

<b>Numéro SIRET</b> <b>24210041000149</b>	<b>COLLECTIVITE DE RATTACHEMENT</b> <b>Etat ou organisme d'état Dijon Métropole</b>
--	--

POSTE COMPTABLE DE : Trésorier Municipal

<b>SERVICE PUBLIC LOCAL</b>
-----------------------------

M. 49 (1)

<b>Compte administratif</b>
-----------------------------

BUDGET : DM-Bud 09 Eau (2)

**ANNEE 2018**

(1) Compléter en fonction du service public local et du plan de comptes utilisé : M. 4, M. 41, M. 42, M. 43, M. 44 ou M. 49.

(2) Indiquer le budget concerné : budget principal ou libellé du budget annexe.

# Sommaire

## I - Informations générales

Modalités de vote du budget	4
-----------------------------	---

## II - Présentation générale du compte administratif

A1 - Vue d'ensemble - Exécution du budget et détail des restes à réaliser	5
A2 - Vue d'ensemble - Section d'exploitation - Chapitres	7
A3 - Vue d'ensemble - Section d'investissement - Chapitres	8
B1 - Balance générale du budget - Dépenses	10
B2 - Balance générale du budget - Recettes	11

## III - Vote du compte administratif

A1 - Section d'exploitation - Détail des dépenses	12
A2 - Section d'exploitation - Détail des recettes	13
B1 - Section d'investissement - Détail des dépenses	14
B2 - Section d'investissement - Détail des recettes	15
B3 - Opérations d'équipement - Détail des chapitres et articles	16

## IV - Annexes

### A - Eléments du bilan

A1.1 - Etat de la dette - Détail des crédits de trésorerie	17
A1.2 - Etat de la dette - Répartition par nature de dette	18
A1.3 - Etat de la dette - Répartition des emprunts par structure de taux	22
A1.4 - Etat de la dette - Typologie de la répartition de l'encours	24
A1.5 - Etat de la dette - Détail des opérations de couverture	Sans Objet
A1.6 - Etat de la dette - Remboursement anticipé d'un emprunt avec refinancement	Sans Objet
A1.7 - Etat de la dette - Emprunts renégociés au cours de l'année N	Sans Objet
A1.8 - Etat de la dette - Autres dettes	Sans Objet
A2 - Méthodes utilisées pour les amortissements	25
A3.1 - Etat des provisions et des dépréciations	Sans Objet
A3.2 - Etalement des provisions	Sans Objet
A4.1 - Equilibre des opérations financières - Dépenses	26
A4.2 - Equilibre des opérations financières - Recettes	27
A5.1.1 - Etat de ventilation des dépenses et recettes des services d'eau et d'assainissement - Exploitation (1)	Sans Objet
A5.1.2 - Etat de ventilation des dépenses et recettes des services d'eau et d'assainissement - Investissement (1)	Sans Objet
A5.2.1 - Etat de ventilation des dép. et rec. des services d'assainissement collectif et non collectif - Exploitation (1)	Sans Objet
A5.2.2 - Etat de ventilation des dép. et rec. des services d'assainissement collectif et non collectif - Investissement (1)	Sans Objet
A6 - Etat des charges transférées	Sans Objet
A7 - Détail des opérations pour le compte de tiers	Sans Objet
A8.1 - Variation du patrimoine (article R. 2313-3 du CGCT) - Entrées	28
A8.2 - Variation du patrimoine (article R. 2313-3 du CGCT) - Sorties	29
A8.3 - Opérations liées aux cessions	30
A9.1 - Variation du patrimoine (article L. 300-5 du code de l'urbanisme) - Entrées	Sans Objet
A9.2 - Variation du patrimoine (article L. 300-5 du code de l'urbanisme) - Sorties	Sans Objet
A10 - Etat des travaux en régie	Sans Objet

### B - Engagements hors bilan

B1.1 - Etat des emprunts garantis par la régie	Sans Objet
B1.2 - Calcul du ratio d'endettement relatif aux garanties d'emprunt	Sans Objet
B1.3 - Subventions versées dans le cadre du vote du budget	Sans Objet
B1.4 - Etat des contrats de crédit-bail	Sans Objet
B1.5 - Etat des contrats de partenariat public-privé	Sans Objet
B1.6 - Etat des autres engagements donnés	Sans Objet
B1.7 - Etat des engagements reçus	Sans Objet
B2.1 - Etat des autorisations de programme et des crédits de paiement afférents	Sans Objet
B2.2 - Etat des autorisations d'engagement et des crédits de paiement afférents	Sans Objet

### C - Autres éléments d'informations

C1.1 - Etat du personnel	Sans Objet
C1.2 - Etat du personnel de la collectivité ou de l'établissement de rattachement employé par la régie	Sans Objet
C2 - Liste des organismes dans lesquels a été pris un engagement financier (2)	31
C3 - Liste des services individualisés dans un budget annexe (3)	Sans Objet
C4 - Présentation agrégée du budget principal et des budgets annexes	Sans Objet

### D - Arrêté et signatures

D - Arrêté et signatures	32
--------------------------	----

- (1) Ces états ne sont obligatoires que pour les régies rattachées à des communes et groupements de communes de moins de 3 000 habitants ayant décidé d'établir un budget unique pour leurs services de distribution d'eau potable et d'assainissement dans les conditions fixées par l'article L. 2224-6 du CGCT. Ils n'existent qu'en M49.
- (2) Ces états ne sont obligatoires que pour les régies rattachées à des communes de 3 500 habitants et plus (art. L. 2313-1 du CGCT), à des groupements comprenant au moins une commune de 3 500 habitants et plus (art. L.5211-36 du CGCT, art L. 5711-1 CGCT) et à leurs établissements publics.
- (3) Uniquement pour les services dotés de l'autonomie financière et de la personnalité morale.

Préciser, pour chaque annexe, si l'état est sans objet le cas échéant.

<b>I – INFORMATIONS GENERALES</b>	<b>I</b>
<b>MODALITES DE VOTE DU BUDGET</b>	

I – L'assemblée délibérante a voté le présent budget par nature :

- au niveau (1) du chapitre pour la section de fonctionnement ;
- au niveau (1) du chapitre pour la section d'investissement.
  - sans (2) les chapitres « opérations d'équipement » de l'état III B 3.

La liste des articles spécialisés sur lesquels l'ordonnateur ne peut procéder à des virements d'article à article est la suivante :

II – En l'absence de mention au paragraphe I ci-dessus, le budget est réputé voté par chapitre, et, en section d'investissement, sans chapitre de dépense « opération d'équipement ».

III – Les provisions sont (3) semi-budgétaires (pas d'inscriptions en recettes de la section d'investissement) .

(1) A compléter par « du chapitre » ou « de l'article ».

(2) Indiquer « avec » ou « sans » les chapitres opérations d'équipement.

(3) A compléter par un seul des deux choix suivants :

- semi-budgétaires (pas d'inscription en recette de la section d'investissement),
- budgétaires (délibération n° ..... du .....).

<b>II – PRESENTATION GENERALE DU COMPTE ADMINISTRATIF</b>	<b>II</b>
<b>VUE D'ENSEMBLE</b>	<b>A1</b>

## EXECUTION DU BUDGET

		DEPENSES		RECETTES		SOLDE D'EXECUTION (1)	
REALISATIONS DE L'EXERCICE (mandats et titres)	Section d'exploitation	A	529 325,48	G	872 287,35	G-A	342 961,87
	Section d'investissement	B	725 937,41	H	1 115 636,50	H-B	389 699,09

		+		+	
REPORTS DE L'EXERCICE N-1	Report en section d'exploitation (002)	C	0,00 (si déficit)	I	359 241,92 (si excédent)
	Report en section d'investissement (001)	D	122 081,46 (si déficit)	J	0,00 (si excédent)

		=		=		SOLDE D'EXECUTION (1)	
TOTAL (réalisations + reports)		P= A+B+C+D	1 377 344,35	Q= G+H+I+J	2 347 165,77	=Q-P	969 821,42

RESTES A REALISER A REPORTER EN N+1 (2)	Section d'exploitation	E	0,00	K	0,00
	Section d'investissement	F	29 347,31	L	0,00
	TOTAL des restes à réaliser à reporter en N+1	= E+F	29 347,31	= K+L	0,00

		DEPENSES		RECETTES		SOLDE D'EXECUTION (1)	
RESULTAT CUMULE	Section d'exploitation	= A+C+E	529 325,48	= G+I+K	1 231 529,27	702 203,79	
	Section d'investissement	= B+D+F	877 366,18	= H+J+L	1 115 636,50	238 270,32	
	TOTAL CUMULE	= A+B+C+D+E+F	1 406 691,66	= G+H+I+J+K+L	2 347 165,77	940 474,11	

## DETAIL DES RESTES A REALISER

Chap.	Libellé	Dépenses engagées non mandatées		Titres restant à émettre	
<b>TOTAL DE LA SECTION D'EXPLOITATION</b>		E	0,00	K	0,00
011	Charges à caractère général		0,00		
012	Charges de personnel, frais assimilés		0,00		
014	Atténuations de produits		0,00		
65	Autres charges de gestion courante		0,00		
66	Charges financières		0,00		
67	Charges exceptionnelles		0,00		
69	Impôts sur les bénéfices et assimilés		0,00		
70	Ventes produits fabriqués, prestations				0,00
73	Produits issus de la fiscalité				0,00
74	Subventions d'exploitation				0,00
75	Autres produits de gestion courante				0,00
013	Atténuations de charges				0,00
76	Produits financiers				0,00
77	Produits exceptionnels				0,00
<b>TOTAL DE LA SECTION D'INVESTISSEMENT</b>		F	29 347,31	L	0,00
10	Dotations, fonds divers et réserves		0,00		0,00

Chap.	Libellé	Dépenses engagées non mandatées	Titres restant à émettre
13	Subventions d'investissement	0,00	0,00
16	Emprunts et dettes assimilées	0,00	0,00
18	Compte de liaison : affectat° (BA,régie) (6)	0,00	0,00
20	Immobilisations incorporelles	0,00	0,00
21	Immobilisations corporelles	1 500,00	0,00
22	Immobilisations reçues en affectation (5)	0,00	0,00
23	Immobilisations en cours	27 847,31	0,00
26	Participat° et créances rattachées	0,00	0,00
27	Autres immobilisations financières	0,00	0,00

(1) Indiquer le signe – si les dépenses sont supérieures aux recettes, et + si les recettes sont supérieures aux dépenses.

(2) Les restes à réaliser de la section d'exploitation correspondent en dépenses, aux dépenses engagées non mandatées et non rattachées telles qu'elles ressortent de la comptabilité des engagements et en recettes, aux recettes certaines n'ayant pas donné lieu à l'émission d'un titre et non rattachées (R. 2311-11 du CGCT).

Les restes à réaliser de la section d'investissement correspondent en dépenses, aux dépenses engagées non mandatées au 31/12 de l'exercice précédent telles qu'elles ressortent de la comptabilité des engagements et aux recettes certaines n'ayant pas donné lieu à l'émission d'un titre au 31/12 de l'exercice précédent (R. 2311-11 du CGCT).

(3) Le chapitre 45 doit être détaillé conformément au plan de comptes, tant en recettes qu'en dépenses.

<b>II – PRESENTATION GENERALE DU COMPTE ADMINISTRATIF</b>	<b>II</b>
<b>SECTION D'EXPLOITATION – CHAPITRES</b>	<b>A2</b>

**DEPENSES D'EXPLOITATION**

Chap.	Libellé	Crédits ouverts (BP+DM+RAR N-1)	Crédits employés (ou restant à employer)			Crédits annulés (1)
			Mandats émis	Charges rattachées	Restes à réaliser au 31/12	
011	Charges à caractère général	389 000,00	223 925,68	0,00	0,00	165 074,32
012	Charges de personnel, frais assimilés	55 000,00	53 445,92	0,00	0,00	1 554,08
014	Atténuations de produits	0,00	0,00	0,00	0,00	0,00
65	Autres charges de gestion courante	45 000,00	27 149,12	0,00	0,00	17 850,88
<b>Total des dépenses de gestion courante</b>		<b>489 000,00</b>	<b>304 520,72</b>	<b>0,00</b>	<b>0,00</b>	<b>184 479,28</b>
66	Charges financières	24 100,00	5 351,76	0,00	0,00	18 748,24
67	Charges exceptionnelles	6 500,00	0,00	0,00	0,00	6 500,00
68	Dotations aux provisions et dépréciat°(2)	0,00	0,00			0,00
69	Impôts sur les bénéfices et assimilés(3)	0,00	0,00	0,00	0,00	0,00
022	Dépenses imprévues	0,00				
<b>Total des dépenses réelles d'exploitation</b>		<b>519 600,00</b>	<b>309 872,48</b>	<b>0,00</b>	<b>0,00</b>	<b>209 727,52</b>
023	Virement à la section d'investissement (4)	515 702,92				
042	Opérat° ordre transfert entre sections (4)	220 600,00	219 453,00			1 147,00
043	Opérat° ordre intérieur de la section (uniquement en M44) (4)	0,00	0,00			0,00
<b>Total des dépenses d'ordre d'exploitation</b>		<b>736 302,92</b>	<b>219 453,00</b>			<b>516 849,92</b>
<b>TOTAL</b>		<b>1 255 902,92</b>	<b>529 325,48</b>	<b>0,00</b>	<b>0,00</b>	<b>726 577,44</b>
<b>Pour information</b>		<b>0,00</b>				
<b>D 002 Déficit d'exploitation reporté de N-1</b>						

**RECETTES D'EXPLOITATION**

Chap.	Libellé	Crédits ouverts (BP+DM+RAR N-1)	Crédits employés (ou restant à employer)			Crédits annulés
			Titres émis	Prod. rattachées	Restes à réaliser au 31/12	
013	Atténuations de charges	0,00	0,00	0,00	0,00	0,00
70	Ventes produits fabriqués, prestations	749 360,00	760 033,46	0,00	0,00	-10 673,46
73	Produits issus de la fiscalité(5)	0,00	0,00	0,00	0,00	0,00
74	Subventions d'exploitation	50 951,00	0,00	0,00	0,00	50 951,00
75	Autres produits de gestion courante	55 350,00	72 768,83	0,00	0,00	-17 418,83
<b>Total des recettes de gestion courante</b>		<b>855 661,00</b>	<b>832 802,29</b>	<b>0,00</b>	<b>0,00</b>	<b>22 858,71</b>
76	Produits financiers	0,00	5,51	0,00	0,00	-5,51
77	Produits exceptionnels	0,00	0,05	0,00	0,00	-0,05
78	Reprises sur provisions et dépréciations (2)	0,00	0,00			0,00
<b>Total des recettes réelles d'exploitation</b>		<b>855 661,00</b>	<b>832 807,85</b>	<b>0,00</b>	<b>0,00</b>	<b>22 853,15</b>
042	Opérat° ordre transfert entre sections (4)	41 000,00	39 479,50			1 520,50
043	Opérat° ordre intérieur de la section (uniquement en M44) (4)	0,00	0,00			0,00
<b>Total des recettes d'ordre d'exploitation</b>		<b>41 000,00</b>	<b>39 479,50</b>			<b>1 520,50</b>
<b>TOTAL</b>		<b>896 661,00</b>	<b>872 287,35</b>	<b>0,00</b>	<b>0,00</b>	<b>24 373,65</b>
<b>Pour information</b>		<b>359 241,92</b>				
<b>R 002 Excédent d'exploitation reporté de N-1</b>						

(1) Les crédits annulés correspondent aux crédits ouverts desquels il convient de soustraire les crédits employés.

(2) Si la règle applique le régime des provisions semi-budgétaires, ainsi que pour la dotation aux dépréciations des stocks de fournitures et de marchandises, des créances et des valeurs mobilières de placement, aux dépréciations des comptes de tiers et aux dépréciations des comptes financiers.

(3) Ce chapitre n'existe pas en M. 49.

(4) DE 023 = RI 021 ; DI 040 = RE 042 ; RI 040 = DE 042 ; DI 041 = RI 041 ; DE 043 = RE 043.

(5) Ce chapitre existe uniquement en M41, M43 et M44.

<b>II – PRESENTATION GENERALE DU COMPTE ADMINISTRATIF</b>	<b>II</b>
<b>SECTION D'INVESTISSEMENT – CHAPITRES</b>	<b>A3</b>

**DEPENSES D'INVESTISSEMENT**

Chap.	Libellé	Crédits ouverts (BP+DM+RAR N-1)	Mandats émis	Restes à réaliser au 31/12	Crédits annulés (1)
20	Immobilisations incorporelles	50 000,00	108,00	0,00	49 892,00
21	Immobilisations corporelles	10 000,00	7 000,00	1 500,00	1 500,00
22	Immobilisations reçues en affectation	0,00	0,00	0,00	0,00
23	Immobilisations en cours	866 112,92	535 400,82	27 847,31	302 864,79
	Total des opérations d'équipement	0,00	0,00	0,00	0,00
	<b>Total des dépenses d'équipement</b>	<b>926 112,92</b>	<b>542 508,82</b>	<b>29 347,31</b>	<b>354 256,79</b>
10	Dotations, fonds divers et réserves	0,00	0,00	0,00	0,00
13	Subventions d'investissement	0,00	0,00	0,00	0,00
16	Emprunts et dettes assimilées	59 600,00	59 121,89	0,00	478,11
18	Compte de liaison : affectat° (BA,régie) (3)	0,00	0,00	0,00	0,00
26	Participat° et créances rattachées	0,00	0,00	0,00	0,00
27	Autres immobilisations financières	0,00	0,00	0,00	0,00
020	Dépenses imprévues	0,00			
	<b>Total des dépenses financières</b>	<b>59 600,00</b>	<b>59 121,89</b>	<b>0,00</b>	<b>478,11</b>
45...	<b>Total des opérations pour compte de tiers (4)</b>	<b>0,00</b>	<b>0,00</b>	<b>0,00</b>	<b>0,00</b>
	<b>Total des dépenses réelles d'investissement</b>	<b>985 712,92</b>	<b>601 630,71</b>	<b>29 347,31</b>	<b>354 734,90</b>
040	Opérat° ordre transfert entre sections (2)	41 000,00	39 479,50		1 520,50
041	Opérations patrimoniales (2)	85 000,00	84 827,20		172,80
	<b>Total des dépenses d'ordre d'investissement</b>	<b>126 000,00</b>	<b>124 306,70</b>		<b>1 693,30</b>
	<b>TOTAL</b>	<b>1 111 712,92</b>	<b>725 937,41</b>	<b>29 347,31</b>	<b>356 428,20</b>
	<b>Pour information</b>	<b>122 081,46</b>			
	<b>D 001 Solde d'exécution négatif reporté de N-1</b>				

**RECETTES D'INVESTISSEMENT**

Chap.	Libellé	Crédits ouverts (BP+DM+RAR N-1)	Titres émis	Restes à réaliser au 31/12	Crédits annulés
13	Subventions d'investissement	240 300,00	604 447,64	0,00	-364 147,64
16	Emprunts et dettes assimilées (hors 165)	0,00	0,00	0,00	0,00
20	Immobilisations incorporelles	0,00	0,00	0,00	0,00
21	Immobilisations corporelles	0,00	0,00	0,00	0,00
22	Immobilisations reçues en affectation	0,00	0,00	0,00	0,00
23	Immobilisations en cours	0,00	0,00	0,00	0,00
	<b>Total des recettes d'équipement</b>	<b>240 300,00</b>	<b>604 447,64</b>	<b>0,00</b>	<b>-364 147,64</b>
10	Dotations, fonds divers et réserves	0,00	0,00	0,00	0,00
106	Réserves (5)	122 081,46	122 081,46	0,00	0,00
165	Dépôts et cautionnements reçus	0,00	0,00	0,00	0,00
18	Compte de liaison : affectat° (BA,régie)(3)	0,00	0,00	0,00	0,00
26	Participat° et créances rattachées	0,00	0,00	0,00	0,00
27	Autres immobilisations financières	50 110,00	84 827,20	0,00	-34 717,20
	<b>Total des recettes financières</b>	<b>172 191,46</b>	<b>206 908,66</b>	<b>0,00</b>	<b>-34 717,20</b>
45...	<b>Total des opérations pour le compte de tiers (4)</b>	<b>0,00</b>	<b>0,00</b>	<b>0,00</b>	<b>0,00</b>
	<b>Total des recettes réelles d'investissement</b>	<b>412 491,46</b>	<b>811 356,30</b>	<b>0,00</b>	<b>-398 864,84</b>
021	Virement de la section d'exploitation (2)	515 702,92			
040	Opérat° ordre transfert entre sections (2)	220 600,00	219 453,00		1 147,00
041	Opérations patrimoniales (2)	85 000,00	84 827,20		172,80
	<b>Total des recettes d'ordre d'investissement</b>	<b>821 302,92</b>	<b>304 280,20</b>		<b>517 022,72</b>
	<b>TOTAL</b>	<b>1 233 794,38</b>	<b>1 115 636,50</b>	<b>0,00</b>	<b>118 157,88</b>
	<b>Pour information</b>	<b>0,00</b>			
	<b>R 001 Solde d'exécution positif reporté de N-1</b>				



- (1) Les crédits annulés correspondent aux crédits ouverts auxquels il convient de soustraire les crédits employés.
- (2) *DE 023 = RI 021 ; DI 040 = RE 042 ; RI 040 = DE 042 ; DI 041 = RI 041 ; DE 043 = RE 043.*
- (3) A servir uniquement, en dépense, lorsque la régie effectue une dotation initiale en espèces au profit d'un service public non personnalisé qu'elle crée et, en recettes, lorsque le service non personnalisé reçoit une dotation en espèces de la part de sa collectivité de rattachement.
- (4) Seul le total des opérations réelles pour compte de tiers figure sur cet état (voir le détail Annexe IV A7).
- (5) Le compte 106 n'est pas un chapitre mais un article du chapitre 10.

<b>II – PRESENTATION GENERALE DU COMPTE ADMINISTRATIF</b>	<b>II</b>
<b>BALANCE GENERALE DU BUDGET</b>	<b>B1</b>

**1 – MANDATS EMIS (y compris sur les restes à réaliser N-1)**

	EXPLOITATION	Opérations réelles (1)	Opérations d'ordre (2)	TOTAL
011	Charges à caractère général	223 925,68		223 925,68
012	Charges de personnel, frais assimilés	53 445,92		53 445,92
014	Atténuations de produits	0,00		0,00
60	<i>Achats et variation des stocks (3)</i>		0,00	0,00
65	Autres charges de gestion courante	27 149,12		27 149,12
66	Charges financières	5 351,76	0,00	5 351,76
67	Charges exceptionnelles	0,00	0,00	0,00
68	Dot. Amortist, dépréciat°, provisions	0,00	219 453,00	219 453,00
69	Impôts sur les bénéfiques et assimilés(4)	0,00		0,00
71	<i>Production stockée (ou déstockage) (3)</i>		0,00	0,00
	<b>Dépenses d'exploitation – Total</b>	<b>309 872,48</b>	<b>219 453,00</b>	<b>529 325,48</b>

+

<b>D 002 DEFICIT D'EXPLOITATION REPORTE DE N-1</b>	<b>0,00</b>
--	-------------

=

<b>TOTAL DES DEPENSES D'EXPLOITATION CUMULEES</b>	<b>529 325,48</b>
---	-------------------

	INVESTISSEMENT	Opérations réelles (1)	Opérations d'ordre (2)	TOTAL
10	Dotations, fonds divers et réserves	0,00	0,00	0,00
13	Subventions d'investissement	0,00	39 479,50	39 479,50
14	<i>Prov. Réglementées, amort. dérogatoires</i>		0,00	0,00
15	<i>Provisions pour risques et charges (5)</i>		0,00	0,00
16	Emprunts et dettes assimilées (sauf 1688 non budgétaire)	59 121,89	0,00	59 121,89
18	Compte de liaison : affectat° (BA,régie)	0,00		0,00
	Total des opérations d'équipement	0,00		0,00
20	Immobilisations incorporelles (6)	108,00	0,00	108,00
21	Immobilisations corporelles (6)	7 000,00	0,00	7 000,00
22	Immobilisations reçues en affectation (6)	0,00	0,00	0,00
23	Immobilisations en cours (6)	535 400,82	0,00	535 400,82
26	Participations et créances rattachées	0,00	0,00	0,00
27	Autres immobilisations financières	0,00	84 827,20	84 827,20
28	<i>Amortissement des immobilisations(reprises)</i>		0,00	0,00
29	<i>Dépréciation des immobilisations</i>		0,00	0,00
39	<i>Dépréciat° des stocks et en-cours</i>		0,00	0,00
45...	Total des opérations pour compte de tiers (7)	0,00	0,00	0,00
481	<i>Charges à répartir plusieurs exercices</i>		0,00	0,00
3...	Stocks	0,00	0,00	0,00
	<b>Dépenses d'investissement –Total</b>	<b>601 630,71</b>	<b>124 306,70</b>	<b>725 937,41</b>

+

<b>D 001 SOLDE D'EXECUTION NEGATIF REPORTE N-1</b>	<b>122 081,46</b>
--	-------------------

=

<b>TOTAL DES DEPENSES D'INVESTISSEMENT CUMULEE</b>	<b>848 018,87</b>
--	-------------------

(1) Y compris les opérations relatives au rattachement des charges et des produits et les opérations d'ordre semi-budgétaires.

(2) Voir liste des opérations d'ordre.

(3) Permet de retracer les variations de stocks (sauf stocks de marchandises et de fournitures).

(4) Ce chapitre n'existe pas en M. 49.

(5) Si la régie applique le régime des provisions budgétaires.

(6) Hors chapitres « opérations d'équipement ».

(7) Seul le total des opérations pour compte de tiers figure sur cet état (voir le détail Annexe IV A7).

<b>II – PRESENTATION GENERALE DU COMPTE ADMINISTRATIF</b>	<b>II</b>
<b>BALANCE GENERALE DU BUDGET</b>	<b>B2</b>

## 2 – Titres émis (y compris sur les restes à réaliser N-1)

	EXPLOITATION	Opérations réelles (1)	Opérations d'ordre (2)	TOTAL
013	Atténuations de charges	0,00		0,00
60	Achats et variation des stocks (3)		0,00	0,00
70	Ventes produits fabriqués, prestations	760 033,46		760 033,46
71	Production stockée (ou déstockage)(3)		0,00	0,00
72	Production immobilisée		0,00	0,00
73	Produits issus de la fiscalité(7)	0,00		0,00
74	Subventions d'exploitation	0,00		0,00
75	Autres produits de gestion courante	72 768,83		72 768,83
76	Produits financiers	5,51	0,00	5,51
77	Produits exceptionnels	0,05	39 479,50	39 479,55
78	Reprise amort., dépréciat° et provisions	0,00	0,00	0,00
79	Transferts de charges		0,00	0,00
	<b>Recettes d'exploitation – Total</b>	<b>832 807,85</b>	<b>39 479,50</b>	<b>872 287,35</b>

+

<b>R 002 EXCEDENT D'EXPLOITATION REPORTE DE N-1</b>	<b>359 241,92</b>
---	-------------------

=

<b>TOTAL DES RECETTES D'EXPLOITATION CUMULEES</b>	<b>1 231 529,27</b>
---	---------------------

	INVESTISSEMENT	Opérations réelles (1)	Opérations d'ordre (2)	TOTAL
10	Dotations, fonds divers et réserves (sauf 106)	0,00	0,00	0,00
13	Subventions d'investissement	604 447,64	0,00	604 447,64
14	Prov. Réglementées, amort. dérogatoires		0,00	0,00
15	Provisions pour risques et charges (4)		0,00	0,00
16	Emprunts et dettes assimilées (sauf 1688 non budgétaire)	0,00	0,00	0,00
18	Comptes liaison : affectat° BA, régies	0,00		0,00
20	Immobilisations incorporelles(5)	0,00	0,00	0,00
21	Immobilisations corporelles(5)	0,00	2 010,87	2 010,87
22	Immobilisations reçues en affectation(5)	0,00	0,00	0,00
23	Immobilisations en cours(5)	0,00	82 816,33	82 816,33
26	Participations et créances rattachées	0,00	0,00	0,00
27	Autres immobilisations financières	84 827,20	0,00	84 827,20
28	Amortissement des immobilisations		219 453,00	219 453,00
29	Dépréciation des immobilisations (4)		0,00	0,00
39	Dépréciat° des stocks et en-cours (4)		0,00	0,00
45...	Opérations pour compte de tiers (6)	0,00	0,00	0,00
481			0,00	0,00
3...	Stocks	0,00	0,00	0,00
	<b>Recettes d'investissement – Total</b>	<b>689 274,84</b>	<b>304 280,20</b>	<b>993 555,04</b>

+

<b>R 001 SOLDE D'EXECUTION POSITIF REPORTE DE N-1</b>	<b>0,00</b>
---	-------------

+

<b>AFFECTATION AUX COMPTES 106</b>	<b>122 081,46</b>
------------------------------------	-------------------

=

<b>TOTAL DES RECETTES D'INVESTISSEMENT CUMULEES</b>	<b>1 115 636,50</b>
---	---------------------

(1) Y compris les opérations relatives au rattachement des charges et des produits et les opérations d'ordre semi-budgétaires.

(2) Voir liste des opérations d'ordre.

(3) Permet de retracer les variations de stocks (sauf stocks de marchandises et de fournitures).

(4) Si la régie applique le régime des provisions budgétaires.

(5) Hors chapitres « opérations d'équipement ».

(6) Seul le total des opérations pour compte de tiers figure sur cet état (voir le détail Annexe IV A7).

(7) Ce chapitre existe uniquement en M. 41, en M. 43 et en M. 44.

<b>III – VOTE DU COMPTE ADMINISTRATIF</b>	<b>III</b>
<b>SECTION D'EXPLOITATION – DETAIL DES DEPENSES</b>	<b>A1</b>

Chap/ art (1)	Libellé (1)	Crédits ouverts (BP+DM+RAR N-1)	Crédits employés (ou restant à employer)			Crédits annulés
			Mandats émis	Charges rattachées	Restes à réaliser au 31/12	
<b>011</b>	<b>Charges à caractère général (2) (3)</b>	<b>389 000,00</b>	<b>223 925,68</b>	<b>0,00</b>	<b>0,00</b>	<b>165 074,32</b>
605	Achats d'eau	33 500,00	29 035,70	0,00	0,00	4 464,30
6168	Autres	11 300,00	11 291,50	0,00	0,00	8,50
617	Etudes et recherches	234 919,00	145 483,32	0,00	0,00	89 435,68
6226	Honoraires	42 331,00	3 730,59	0,00	0,00	38 600,41
6231	Annonces et insertions	3 150,00	3 050,40	0,00	0,00	99,60
6281	Concours divers (cotisations)	23 700,00	11 675,57	0,00	0,00	12 024,43
6288	Autres	37 100,00	16 952,60	0,00	0,00	20 147,40
63512	Taxes foncières	3 000,00	2 706,00	0,00	0,00	294,00
<b>012</b>	<b>Charges de personnel, frais assimilés</b>	<b>55 000,00</b>	<b>53 445,92</b>	<b>0,00</b>	<b>0,00</b>	<b>1 554,08</b>
6215	Personnel affecté par CL de rattachement	55 000,00	53 445,92	0,00	0,00	1 554,08
<b>014</b>	<b>Atténuations de produits (4)</b>	<b>0,00</b>	<b>0,00</b>	<b>0,00</b>	<b>0,00</b>	<b>0,00</b>
<b>65</b>	<b>Autres charges de gestion courante</b>	<b>45 000,00</b>	<b>27 149,12</b>	<b>0,00</b>	<b>0,00</b>	<b>17 850,88</b>
658	Charges diverses de gestion courante	45 000,00	27 149,12	0,00	0,00	17 850,88
<b>TOTAL DEPENSES DE GESTION DES SERVICES (a) = (011+012+014+65)</b>		<b>489 000,00</b>	<b>304 520,72</b>	<b>0,00</b>	<b>0,00</b>	<b>184 479,28</b>
<b>66</b>	<b>Charges financières (b) (5)</b>	<b>24 100,00</b>	<b>5 351,76</b>	<b>0,00</b>	<b>0,00</b>	<b>18 748,24</b>
66111	Intérêts réglés à l'échéance	24 100,00	24 075,92	0,00	0,00	24,08
66112	Intérêts - Rattachement des ICNE	0,00	-18 724,16	0,00	0,00	18 724,16
<b>67</b>	<b>Charges exceptionnelles (c)</b>	<b>6 500,00</b>	<b>0,00</b>	<b>0,00</b>	<b>0,00</b>	<b>6 500,00</b>
6743	Subventions exceptionnelles fonctionnt	6 500,00	0,00	0,00	0,00	6 500,00
<b>68</b>	<b>Dotations aux provisions et dépréciat° (d) (6)</b>	<b>0,00</b>	<b>0,00</b>			<b>0,00</b>
<b>69</b>	<b>Impôts sur les bénéfiques et assimilés (e) (7)</b>	<b>0,00</b>	<b>0,00</b>	<b>0,00</b>	<b>0,00</b>	<b>0,00</b>
<b>022</b>	<b>Dépenses imprévues (f)</b>	<b>0,00</b>				
<b>TOTAL DES DEPENSES REELLES = a+b+c+d+e+f</b>		<b>519 600,00</b>	<b>309 872,48</b>	<b>0,00</b>	<b>0,00</b>	<b>209 727,52</b>
<b>023</b>	<b>Virement à la section d'investissement</b>	<b>515 702,92</b>				
<b>042</b>	<b>Opérat° ordre transfert entre sections (8)(9)</b>	<b>220 600,00</b>	<b>219 453,00</b>			<b>1 147,00</b>
6811	Dot. amort. Immos incorp. et corporelles	220 600,00	219 453,00			1 147,00
<b>TOTAL DES PRELEVEMENTS AU PROFIT DE LA SECTION D'INVESTISSEMENT</b>		<b>736 302,92</b>	<b>219 453,00</b>			<b>516 849,92</b>
<b>043</b>	<b>Opérat° ordre intérieur de la section (10)</b>	<b>0,00</b>	<b>0,00</b>			<b>0,00</b>
<b>TOTAL DES DEPENSES D'ORDRE</b>		<b>736 302,92</b>	<b>219 453,00</b>			<b>516 849,92</b>
<b>TOTAL DES DEPENSES D'EXPLOITATION DE L'EXERCICE (= Total des opérations réelles et d'ordre)</b>		<b>1 255 902,92</b>	<b>529 325,48</b>	<b>0,00</b>	<b>0,00</b>	<b>726 577,44</b>
<b>Pour information D 002 Déficit d'exploitation reporté de N-1</b>		<b>0,00</b>				

**Détail du calcul des ICNE au compte 66112 (5)**

Montant des ICNE de l'exercice	0,00
- Montant des ICNE de l'exercice N-1	-18 724,16
= Différence ICNE N – ICNE N-1	-18 724,16

(1) Détailler les chapitres budgétaires par article conformément au plan de comptes utilisé par la régie.

(2) Le compte 621 est retracé au sein du chapitre 012.

(3) Le compte 634 est uniquement ouvert en M. 41.

(4) Le compte 739 est uniquement ouvert en M. 43 et en M. 44.

(5) Si le montant des ICNE de l'exercice est inférieur au montant de l'exercice N-1, le montant de l'article 66112 sera négatif.

(6) Si la régie applique le régime des provisions semi-budgétaires, ainsi que pour la dotation aux dépréciations des stocks de fournitures et de marchandises, des créances et des valeurs mobilières de placement, aux dépréciations des comptes de tiers et aux dépréciations des comptes financiers.

(7) Ce chapitre n'existe pas en M. 49.

(8) Cf. définitions du chapitre des opérations d'ordre, DE 042 = RI 040.

(9) Le compte 6815 peut figurer dans le détail du chapitre 042 si la régie applique le régime des provisions budgétaires.

(10) Chapitre destiné à retracer les opérations particulières telles que les opérations de stocks ou liées à la tenue d'un inventaire permanent simplifié.

<b>III – VOTE DU COMPTE ADMINISTRATIF</b>	<b>III</b>
<b>SECTION D'EXPLOITATION – DETAIL DES RECETTES</b>	<b>A2</b>

Chap/ art(1)	Libellé (1)	Crédits ouverts (BP+DM+RAR N-1)	Crédits employés (ou restant à employer)			Crédits annulés
			Titres émis	Produits rattachés	Restes à réaliser au 31/12	
013	Atténuations de charges (2)	0,00	0,00	0,00	0,00	0,00
70	Ventes produits fabriqués, prestations	749 360,00	760 033,46	0,00	0,00	-10 673,46
70111	Ventes d'eau aux abonnés	749 360,00	760 033,46	0,00	0,00	-10 673,46
73	Produits issus de la fiscalité (3)	0,00	0,00	0,00	0,00	0,00
74	Subventions d'exploitation	50 951,00	0,00	0,00	0,00	50 951,00
748	Autres subventions d'exploitation	50 951,00	0,00	0,00	0,00	50 951,00
75	Autres produits de gestion courante	55 350,00	72 768,83	0,00	0,00	-17 418,83
752	Revenus des immeubles	0,00	1 216,60	0,00	0,00	-1 216,60
7588	Autres	55 350,00	71 552,23	0,00	0,00	-16 202,23
<b>TOTAL = RECETTES DE GESTION DES SERVICES (a) = 70+73+74+75+013</b>		<b>855 661,00</b>	<b>832 802,29</b>	<b>0,00</b>	<b>0,00</b>	<b>22 858,71</b>
76	Produits financiers (b)	0,00	5,51	0,00	0,00	-5,51
7688	Autres	0,00	5,51	0,00	0,00	-5,51
77	Produits exceptionnels (c)	0,00	0,05	0,00	0,00	-0,05
7718	Autres produits except. opérat° gestion	0,00	0,05	0,00	0,00	-0,05
78	Reprises sur provisions et dépréciations (d) (4)	0,00	0,00			0,00
<b>TOTAL DES RECETTES REELLES =a+b+c+d</b>		<b>855 661,00</b>	<b>832 807,85</b>	<b>0,00</b>	<b>0,00</b>	<b>22 853,15</b>
042	Opérat° ordre transfert entre sections (6)	41 000,00	39 479,50			1 520,50
777	Quote-part subv invest transf cpte résul	41 000,00	39 479,50			1 520,50
043	Opérat° ordre intérieur de la section (5)	0,00	0,00			0,00
<b>TOTAL DES RECETTES D'ORDRE</b>		<b>41 000,00</b>	<b>39 479,50</b>			<b>1 520,50</b>
<b>TOTAL DES RECETTES D'EXPLOITATION DE L'EXERCICE (=Total des opérations réelles et d'ordre)</b>		<b>896 661,00</b>	<b>872 287,35</b>	<b>0,00</b>	<b>0,00</b>	<b>24 373,65</b>
Pour information R 002 Excédent d'exploitation reporté de N-1		359 241,92				

**Détail du calcul des ICNE au compte 7622**

Montant des ICNE de l'exercice	0,00
- Montant des ICNE de l'exercice N-1	0,00
= Différence ICNE N – ICNE N-1	0,00

(1) Détailler les chapitres budgétaires par article conformément au plan de comptes utilisé par la régie.

(2) L'article 699 n'existe pas en M. 49.

(3) Ce chapitre existe uniquement en M. 41, M. 43 et M. 44.

(4) Si la régie applique le régime des provisions semi-budgétaires, ainsi que pour la dotation aux dépréciations des stocks de fournitures et de marchandises, des créances et des valeurs mobilières de placement, aux dépréciations des comptes de tiers et aux dépréciations des comptes financiers.

(5) Cf. Définitions du chapitre des opérations d'ordre, RE 042 = DI 040, RE 043=DE 043.

(6) Le compte 7815 peut figurer dans le détail du chapitre 042 si la régie a opté pour les provisions budgétaires.

III – VOTE DU COMPTE ADMINISTRATIF					III
SECTION D'INVESTISSEMENT – DETAIL DES DEPENSES					B1
Chap/art (1)	Libellé (1)	Crédits ouverts (BP+DM+RAR N-1)	Mandats émis	Restes à réaliser au 31/12	Crédits annulés (2)
<b>20</b>	<b>Immobilisations incorporelles (hors opérations)</b>	<b>50 000,00</b>	<b>108,00</b>	<b>0,00</b>	<b>49 892,00</b>
2031	Frais d'études	49 500,00	0,00	0,00	49 500,00
2033	Frais d'insertion	500,00	108,00	0,00	392,00
<b>21</b>	<b>Immobilisations corporelles (hors opérations)</b>	<b>10 000,00</b>	<b>7 000,00</b>	<b>1 500,00</b>	<b>1 500,00</b>
2111	Terrains nus	10 000,00	7 000,00	1 500,00	1 500,00
<b>22</b>	<b>Immobilisations reçues en affectation (hors opérations)</b>	<b>0,00</b>	<b>0,00</b>	<b>0,00</b>	<b>0,00</b>
<b>23</b>	<b>Immobilisations en cours (hors opérations)</b>	<b>866 112,92</b>	<b>535 400,82</b>	<b>27 847,31</b>	<b>302 864,79</b>
2315	Installat°, matériel et outillage techni	866 112,92	535 400,82	27 847,31	302 864,79
<b>Total des dépenses d'équipement</b>		<b>926 112,92</b>	<b>542 508,82</b>	<b>29 347,31</b>	<b>354 256,79</b>
<b>10</b>	<b>Dotations, fonds divers et réserves</b>	<b>0,00</b>	<b>0,00</b>	<b>0,00</b>	<b>0,00</b>
<b>13</b>	<b>Subventions d'investissement</b>	<b>0,00</b>	<b>0,00</b>	<b>0,00</b>	<b>0,00</b>
<b>16</b>	<b>Emprunts et dettes assimilées</b>	<b>59 600,00</b>	<b>59 121,89</b>	<b>0,00</b>	<b>478,11</b>
1641	Emprunts en euros	52 930,22	52 455,22	0,00	475,00
1678	Autres dettes condit° particulières	6 669,78	6 666,67	0,00	3,11
<b>18</b>	<b>Compte de liaison : affectat° (BA,régie)</b>	<b>0,00</b>	<b>0,00</b>	<b>0,00</b>	<b>0,00</b>
<b>26</b>	<b>Participat° et créances rattachées</b>	<b>0,00</b>	<b>0,00</b>	<b>0,00</b>	<b>0,00</b>
<b>27</b>	<b>Autres immobilisations financières</b>	<b>0,00</b>	<b>0,00</b>	<b>0,00</b>	<b>0,00</b>
<b>020</b>	<b>Dépenses imprévues</b>	<b>0,00</b>			
<b>Total des dépenses financières</b>		<b>59 600,00</b>	<b>59 121,89</b>	<b>0,00</b>	<b>478,11</b>
<b>Total des dépenses d'opérations pour compte de tiers</b>		<b>0,00</b>	<b>0,00</b>	<b>0,00</b>	<b>0,00</b>
<b>TOTAL DEPENSES REELLES</b>		<b>985 712,92</b>	<b>601 630,71</b>	<b>29 347,31</b>	<b>354 734,90</b>
<b>040</b>	<b>Opérat° ordre transfert entre sections (5)</b>	<b>41 000,00</b>	<b>39 479,50</b>		<b>1 520,50</b>
	<b>Reprises sur autofinancement antérieur(6)</b>	<b>41 000,00</b>	<b>39 479,50</b>		<b>1 520,50</b>
139111	Sub. équipt cpte résult. Agence de l'eau	7 150,00	7 139,68		10,32
139118	Sub. équipt cpte résult. Autres	1 000,00	357,26		642,74
13913	Sub. équipt cpte résult. Départements	10 350,00	10 052,52		297,48
13914	Sub. équipt cpte résult. Communes	4 000,00	3 663,82		336,18
13918	Autres subventions d'équipement	18 500,00	18 266,22		233,78
	<b>Charges transférées</b>	<b>0,00</b>	<b>0,00</b>		<b>0,00</b>
<b>041</b>	<b>Opérations patrimoniales (7)</b>	<b>85 000,00</b>	<b>84 827,20</b>		<b>172,80</b>
2762	Créances transfert droit déduct° TVA	85 000,00	84 827,20		172,80
<b>TOTAL DEPENSES D'ORDRE</b>		<b>126 000,00</b>	<b>124 306,70</b>		<b>1 693,30</b>
<b>TOTAL DES DEPENSES D'INVESTISSEMENT DE L'EXERCICE (= Total des dépenses réelles et d'ordre)</b>		<b>1 111 712,92</b>	<b>725 937,41</b>	<b>29 347,31</b>	<b>356 428,20</b>
<b>Pour information</b>		<b>122 081,46</b>			
<b>D 001 Solde d'exécution négatif reporté de N-1</b>					

(1) Détailler les chapitres budgétaires par article conformément au plan de comptes utilisé par la régie.

(2) Les crédits annulés correspondent aux crédits ouverts auxquels il convient de soustraire les mandats émis et les restes à réaliser au 31/12.

(3) Voir état III B3 pour le détail des opérations d'équipement.

(4) Voir annexe IV A7 pour le détail des opérations pour compte de tiers.

(5) Cf. définitions du chapitre des opérations d'ordre, DI 040 = RE 042.

(6) Les comptes 15..2 peuvent figurer dans le détail des reprises sur autofinancement antérieur si la régie applique le régime des provisions budgétaires.

(7) Cf. définitions du chapitre des opérations d'ordre, DI 041 = RI 041.

III – VOTE DU COMPTE ADMINISTRATIF					III
SECTION D'INVESTISSEMENT – DETAIL DES RECETTES					B2
Chap/ art (1)	Libellé (1)	Crédits ouverts (BP+DM+RAR N-1)	Titres émis	Restes à réaliser au 31/12	Crédits annulés (2)
13	Subventions d'investissement	240 300,00	604 447,64	0,00	-364 147,64
13111	Subv. équipt Agence de l'eau	240 300,00	558 176,00	0,00	-317 876,00
1313	Subv. équipt Départements	0,00	46 271,64	0,00	-46 271,64
16	Emprunts et dettes assimilées(hors 165)	0,00	0,00	0,00	0,00
20	Immobilisations incorporelles	0,00	0,00	0,00	0,00
21	Immobilisations corporelles	0,00	0,00	0,00	0,00
22	Immobilisations reçues en affectation	0,00	0,00	0,00	0,00
23	Immobilisations en cours	0,00	0,00	0,00	0,00
Total des recettes d'équipement		240 300,00	604 447,64	0,00	-364 147,64
10	Dotations, fonds divers et réserves	122 081,46	122 081,46	0,00	0,00
1068	Autres réserves	122 081,46	122 081,46	0,00	0,00
165	Dépôts et cautionnements reçus	0,00	0,00	0,00	0,00
18	Compte de liaison : affectat° (BA,régie)	0,00	0,00	0,00	0,00
26	Participat° et créances rattachées	0,00	0,00	0,00	0,00
27	Autres immobilisations financières	50 110,00	84 827,20	0,00	-34 717,20
2762	Créances transfert droit déduct° TVA	50 110,00	84 827,20	0,00	-34 717,20
Total des recettes financières		172 191,46	206 908,66	0,00	-34 717,20
Total des recettes d'opérations pour compte de tiers		0,00	0,00	0,00	0,00
<b>TOTAL DES RECETTES REELLES</b>		<b>412 491,46</b>	<b>811 356,30</b>	<b>0,00</b>	<b>-398 864,84</b>
021	Virement de la section d'exploitation	515 702,92			
040	Opérat° ordre transfert entre sections (4)(5)	220 600,00	219 453,00		1 147,00
28121	Aménagement Terrains nus	1 000,00	957,00		43,00
281311	Bâtiments d'exploitation	1 300,00	1 275,00		25,00
281351	Aménagement Bâtiments d'exploitation	600,00	549,00		51,00
281531	Réseaux d'adduction d'eau	63 800,00	63 661,00		139,00
281561	Service de distribution d'eau	23 200,00	23 186,00		14,00
2817311	Bâtiments d'exploitation (mise à dispo)	36 000,00	35 263,00		737,00
2817531	Réseaux d'adduction d'eau (mad)	91 000,00	90 908,00		92,00
2817561	Service de distribution d'eau (mad)	3 700,00	3 654,00		46,00
<b>TOTAL DES PRELEVEMENTS PROVENANT DE LA SECTION D'EXPLOITATION</b>		<b>736 302,92</b>	<b>219 453,00</b>		<b>516 849,92</b>
041	Opérations patrimoniales (6)	85 000,00	84 827,20		172,80
21531	Réseaux d'adduction d'eau	2 100,00	2 010,87		89,13
2315	Installat°, matériel et outillage techni	82 900,00	82 816,33		83,67
<b>TOTAL DES RECETTES D'ORDRE</b>		<b>821 302,92</b>	<b>304 280,20</b>		<b>517 022,72</b>
<b>TOTAL DES RECETTES D'INVESTISSEMENT DE L'EXERCICE (= Total des recettes réelles et d'ordre)</b>		<b>1 233 794,38</b>	<b>1 115 636,50</b>	<b>0,00</b>	<b>118 157,88</b>
<b>Pour information</b>		<b>0,00</b>			
<b>R 001 Solde d'exécution positif reporté de N-1</b>					

(1) Détailler les chapitres budgétaires par article conformément au plan de comptes utilisé par la régie.

(2) Les crédits annulés correspondent aux crédits ouverts auxquels il convient de soustraire les mandats émis et les restes à réaliser au 31/12.

(3) Voir annexe IV A7 pour le détail des opérations pour compte de tiers.

(4) Cf. définitions du chapitre des opérations d'ordre, DI 040 = RE 042.

(5) Les comptes 15.2 peuvent figurer dans le détail du chapitre 040 si la régie applique le régime des provisions budgétaires.

(6) Cf. définitions du chapitre des opérations d'ordre, DI 041 = RI 041.

<b>III – VOTE DU COMPTE ADMINISTRATIF</b>	<b>III</b>
<b>DETAIL DES CHAPITRES D'OPERATION D'EQUIPEMENT</b>	<b>B3</b>

Cet état ne contient pas d'information.



<b>IV – ANNEXES</b>	<b>IV</b>
<b>ELEMENTS DU BILAN – ETAT DE LA DETTE – DETAIL DES CREDITS DE TRESORERIE</b>	<b>A1.1</b>

**A1.1 – DETAIL DES CREDITS DE TRESORERIE (1)**

Nature (Pour chaque ligne, indiquer le numéro de contrat)	Date de la décision de réaliser la ligne de trésorerie (2)	Montant maximum autorisé au 01/01/N	Montant des tirages N	Montant des remboursements N		Encours restant dû au 31/12/N
				Intérêts (3)	Remboursement du tirage	
51921 Avances de trésorerie de la collectivité de rattachement						
51928 Autres avances de trésorerie						
51931 Lignes de trésorerie						
51932 Lignes de trésorerie liées à un emprunt						
5194 Billets de trésorerie						
5198 Autres crédits de trésorerie						
<b>519 Crédits de trésorerie (Total)</b>		<b>0,00</b>	<b>0,00</b>	<b>0,00</b>	<b>0,00</b>	<b>0,00</b>

(1) Circulaire n° NOR : INTB8900071C du 22/02/1989.

(2) Indiquer la date de la délibération de l'assemblée autorisant la ligne de trésorerie ou la date de la décision de l'ordonnateur de réaliser la ligne de trésorerie sur la base d'un montant maximum autorisé par l'organe délibérant (article L. 2122-22 du CGCT).

(3) Il s'agit des intérêts comptabilisés au compte 6615, sauf pour les emprunts assortis d'une option de tirage sur ligne de trésorerie pour lesquels les intérêts sont comptabilisés au compte 66111 et sauf pour les billets de trésorerie pour lesquels les intérêts sont comptabilisés au compte 6618.

<b>IV – ANNEXES</b>	<b>IV</b>
<b>ELEMENTS DU BILAN – ETAT DE LA DETTE – REPARTITION PAR NATURE DE DETTE</b>	<b>A1.2</b>

**A1.2 – REPARTITION PAR NATURE DE DETTE (hors 16449 et 166)**

Nature (Pour chaque ligne, indiquer le numéro de contrat)	Emprunts et dettes à l'origine du contrat													
	Organisme prêteur ou chef de file	Date de signature	Date d'émission ou date de mobilisation (1)	Date du premier remboursement	Nominal (2)	Type de taux d'intérêt (3)	Index (4)	Taux initial		Devise	Périodicité des remboursements (6)	Profil d'amortissement (7)	Possibilité de remboursement anticipé O/N	Catégorie d'emprunt (8)
								Niveau de taux (5)	Taux actuariel					
<b>163 Emprunts obligataires (Total)</b>					0,00									
<b>164 Emprunts auprès d'établissement de crédit (Total)</b>					0,00									
1641 Emprunts en euros (total)					0,00									
1643 Emprunts en devises (total)					0,00									
16441 Emprunts assortis d'une option de tirage sur ligne de trésorerie (total)					0,00									
<b>165 Dépôts et cautionnements reçus (Total)</b>					0,00									
<b>167 Emprunts et dettes assortis de conditions particulières (Total)</b>					0,00									
1675 Dettes pour METP et PPP (total)					0,00									
1678 Autres emprunts et dettes (total)					0,00									
<b>168 Emprunts et dettes assimilés (Total)</b>					0,00									
1681 Autres emprunts (total)					0,00									
1682 Bons à moyen terme négociables (total)					0,00									
1687 Autres dettes (total)					0,00									
<b>Total général</b>					<b>0,00</b>									

- (1) Si un emprunt donne lieu à plusieurs mobilisations, indiquer la date de la première mobilisation.
- (2) Nominal : montant emprunté à l'origine.
- (3) Type de taux d'intérêt : F : fixe ; V : variable simple ; C : complexe (c'est-à-dire un taux variable qui n'est pas seulement défini comme la simple addition d'un taux usuel de référence et d'une marge exprimée en point de pourcentage).
- (4) Mentionner le ou les types d'index (ex : Euribor 3 mois).
- (5) Indiquer le niveau de taux à l'origine du contrat.
- (6) Indiquer la périodicité des remboursements : A : annuelle ; M : mensuelle, B : bimestrielle, S : semestrielle, T : trimestrielle, X autre.
- (7) Indiquer C pour amortissement constant, P pour amortissement progressif, F pour *in fine*, X pour autres à préciser.
- (8) Catégorie d'emprunt à l'origine. Exemple A-1 (cf. la classification des emprunts suivant la typologie de la circulaire IOCB1015077C du 25 juin 2010 sur les produits financiers offerts aux collectivités territoriales).

<b>IV – ANNEXES</b>	<b>IV</b>
<b>ELEMENTS DU BILAN – ETAT DE LA DETTE – REPARTITION PAR NATURE DE DETTE</b>	<b>A1.2</b>

**A1.2 – REPARTITION PAR NATURE DE DETTE (hors 16449 et 166) (suite)**

Nature (Pour chaque ligne, indiquer le numéro de contrat)	Emprunts et dettes au 31/12/N											
	Couverture ? O/N (10)	Montant couvert	Catégorie d'emprunt après couverture éventuelle (11)	Capital restant dû au 31/12/N	Durée résiduelle (en années)	Taux d'intérêt			Annuité de l'exercice			ICNE de l'exercice
						Type de taux (12)	Index (13)	Niveau de taux d'intérêt au 31/12/N (14)	Capital	Charges d'intérêt (15)	Intérêts perçus (le cas échéant) (16)	
<b>163 Emprunts obligataires (Total)</b>		0,00		0,00					0,00	0,00	0,00	0,00
<b>164 Emprunts auprès d'établissement de crédit (Total)</b>		0,00		0,00					0,00	0,00	0,00	0,00
1641 Emprunts en euros (total)		0,00		0,00					0,00	0,00	0,00	0,00
1643 Emprunts en devises (total)		0,00		0,00					0,00	0,00	0,00	0,00
16441 Emprunts assortis d'une option de tirage sur ligne de trésorerie (total) (9)		0,00		0,00					0,00	0,00	0,00	0,00
<b>165 Dépôts et cautionnements reçus (Total)</b>		0,00		0,00					0,00	0,00	0,00	0,00
<b>167 Emprunts et dettes assortis de conditions particulières (Total)</b>		0,00		0,00					0,00	0,00	0,00	0,00
1675 Dettes pour METP et PPP (total)		0,00		0,00					0,00	0,00	0,00	0,00
1678 Autres emprunts et dettes (total)		0,00		0,00					0,00	0,00	0,00	0,00
<b>168 Emprunts et dettes assimilés (Total)</b>		0,00		0,00					0,00	0,00	0,00	0,00
1681 Autres emprunts (total)		0,00		0,00					0,00	0,00	0,00	0,00
1682 Bons à moyen terme négociables (total)		0,00		0,00					0,00	0,00	0,00	0,00
1687 Autres dettes (total)		0,00		0,00					0,00	0,00	0,00	0,00
<b>Total général</b>		<b>0,00</b>		<b>0,00</b>					<b>0,00</b>	<b>0,00</b>	<b>0,00</b>	<b>0,00</b>

(9) S'agissant des emprunts assortis d'une ligne de trésorerie, il faut faire ressortir le remboursement du capital de la dette prévue pour l'exercice correspondant au véritable endettement.

(10) Si l'emprunt est soumis à couverture, il convient de compléter le tableau « détail des opérations de couverture ».

(11) Catégorie d'emprunt. Exemple A-1 (cf. la classification des emprunts suivant la typologie de la circulaire IOCB1015077C du 25 juin 2010 sur les produits financiers offerts aux collectivités territoriales).

(12) Type de taux d'intérêt après opérations de couverture : F : fixe ; V : variable simple ; C : complexe (c'est-à-dire un taux variable qui n'est pas seulement défini comme la simple addition d'un taux usuel de référence et d'une marge exprimée en point de pourcentage).

(13) Mentionner l'index en cours au 31/12/N après opérations de couverture.

(14) Taux après opérations de couverture éventuelles. Pour les emprunts à taux variable, indiquer le niveau moyen du taux constaté sur l'année.

(15) Il s'agit des intérêts dus au titre du contrat initial et comptabilisés à l'article 66111 « Intérêts réglés à l'échéance » (intérêts décaissés) et intérêts éventuels dus au titre du contrat d'échange éventuel et comptabilisés à l'article 668.

(16) Indiquer les intérêts éventuellement reçus au titre du contrat d'échange éventuel et comptabilisés au 768.

<b>IV – ANNEXES</b>	<b>IV</b>
<b>ELEMENTS DU BILAN – ETAT DE LA DETTE – REPARTITION DES EMPRUNTS PAR STRUCTURE DE TAUX</b>	<b>A1.3</b>

### A1.3 – REPARTITION DES EMPRUNTS PAR STRUCTURE DE TAUX (HORS A1)

Emprunts ventilés par structure de taux selon le risque le plus élevé (Pour chaque ligne, indiquer le numéro de contrat) (1)	Organisme prêteur ou chef de file	Nominal (2)	Capital restant dû au 31/12/N (3)	Type d'indices (4)	Durée du contrat	Dates des périodes bonifiées	Taux minimal (5)	Taux maximal (6)	Coût de sortie (7)	Taux maximal après couverture éventuelle (8)	Niveau du taux au 31/12/N (9)	Intérêts payés au cours de l'exercice (10)	Intérêts perçus au cours de l'exercice (le cas échéant) (11)	% par type de taux selon le capital restant dû
Echange de taux, taux variable simple plafonné (cap) ou encadré (tunnel) (A)														
<b>TOTAL (A)</b>		0,00	0,00						0,00			0,00	0,00	0,00
Barrière simple (B)														
<b>TOTAL (B)</b>		0,00	0,00						0,00			0,00	0,00	0,00
Option d'échange (C)														
<b>TOTAL (C)</b>		0,00	0,00						0,00			0,00	0,00	0,00
Multiplicateur jusqu'à 3 ou multiplicateur jusqu'à 5 capé (D)														
<b>TOTAL (D)</b>		0,00	0,00						0,00			0,00	0,00	0,00
Multiplicateur jusqu'à 5 (E)														
<b>TOTAL (E)</b>		0,00	0,00						0,00			0,00	0,00	0,00
Autres types de structures (F)														
<b>TOTAL (F)</b>		0,00	0,00						0,00			0,00	0,00	0,00
<b>TOTAL GENERAL</b>		0,00	0,00						0,00			0,00	0,00	0,00

(1) Répartir les emprunts selon le type de structure de taux (de A à F selon la classification de la charte de bonne conduite) en fonction du risque le plus élevé à courir sur toute la durée de vie du contrat de prêt et après opérations de couverture éventuelles.

(2) Nominal : montant emprunté à l'origine. En cas de couverture partielle d'un emprunt, indiquer séparément sur deux lignes la part du nominal couvert et la part non couverte.

(3) En cas de couverture partielle d'un emprunt, indiquer séparément sur deux lignes la part du capital restant dû couvert et la part non couverte.

(4) Indiquer la classification de l'indice sous-jacent suivant la typologie de la circulaire du 25 juin 2010 sur les produits financiers (de 1 à 6). 1 : Indice zone euro / 2 : Indices inflation française ou zone euro ou écart entre ces indices / 3 : Ecart indice zone euro / 4 : Indices hors zone euro ou écart d'indices dont l'un est hors zone euro / 5 : écarts d'indices hors zone euro / 6 : autres indices.

(5) Taux hors opération de couverture. Indiquer le montant, l'index ou la formule correspondant au taux minimal du contrat de prêt sur toute la durée du contrat.

(6) Taux hors opération de couverture. Indiquer le montant, l'index ou la formule correspondant au taux maximal du contrat de prêt sur toute la durée du contrat.

(7) Coût de sortie : indiquer le montant de l'indemnité contractuelle de remboursement définitif de l'emprunt au 31/12/N ou le cas échéant, à la prochaine date d'échéance.

(8) Montant, index ou formule.

(9) Indiquer le niveau de taux après opérations de couverture éventuelles. Pour les emprunts à taux variables, indiquer le niveau moyen du taux constaté sur l'année.

(10) Indiquer les intérêts dus au titre du contrat initial et comptabilisés à l'article 66111 et des intérêts éventuels dus au titre du contrat d'échange et comptabilisés à l'article 668.

(11) Indiquer les intérêts reçus au titre du contrat d'échange et comptabilisés au 768.

<b>IV – ANNEXES</b>	<b>IV</b>
<b>ELEMENTS DU BILAN – ETAT DE LA DETTE – TYPOLOGIE DE LA REPARTITION DE L'ENCOURS</b>	<b>A1.4</b>

**A1.4 – TYPOLOGIE DE LA REPARTITION DE L'ENCOURS (1)**

Indices sous-jacents		(1) Indices zone euro	(2) Indices inflation française ou zone euro ou écart entre ces indices	(3) Ecart d'indices zone euro	(4) Indices hors zone euro et écarts d'indices dont l'un est un indice hors zone euro	(5) Ecart d'indices hors zone euro	(6) Autres indices
<b>Structure</b>							
<b>(A) Taux fixe simple. Taux variable simple. Echange de taux fixe contre taux variable ou inversement. Echange de taux structuré contre taux variable ou taux fixe (sens unique). Taux variable simple plafonné (cap) ou encadré (tunnel)</b>	Nombre de produits	0	0	0	0	0	
	% de l'encours	0,00	0,00	0,00	0,00	0,00	
	Montant en euros	0,00	0,00	0,00	0,00	0,00	
<b>(B) Barrière simple. Pas d'effet de levier</b>	Nombre de produits	0	0	0	0	0	
	% de l'encours	0,00	0,00	0,00	0,00	0,00	
	Montant en euros	0,00	0,00	0,00	0,00	0,00	
<b>(C) Option d'échange (swaption)</b>	Nombre de produits	0	0	0	0	0	
	% de l'encours	0,00	0,00	0,00	0,00	0,00	
	Montant en euros	0,00	0,00	0,00	0,00	0,00	
<b>(D) Multiplicateur jusqu'à 3 ; multiplicateur jusqu'à 5 capé</b>	Nombre de produits	0	0	0	0	0	
	% de l'encours	0,00	0,00	0,00	0,00	0,00	
	Montant en euros	0,00	0,00	0,00	0,00	0,00	
<b>(E) Multiplicateur jusqu'à 5</b>	Nombre de produits	0	0	0	0	0	
	% de l'encours	0,00	0,00	0,00	0,00	0,00	
	Montant en euros	0,00	0,00	0,00	0,00	0,00	
<b>(F) Autres types de structures</b>	Nombre de produits						0
	% de l'encours						0,00
	Montant en euros						0,00

(1) Cette annexe retrace le stock de dette au 31/12/N après opérations de couverture éventuelles.



<b>IV – ANNEXES</b>	<b>IV</b>
<b>ELEMENTS DU BILAN METHODES UTILISEES POUR LES AMORTISSEMENTS</b>	<b>A2</b>

**A2 – AMORTISSEMENTS – METHODES UTILISEES**

<b>CHOIX DE L'ASSEMBLEE DELIBERANTE</b>	<b>Délibération du</b>
<b>Biens de faible valeur</b> Seuil unitaire en deçà duquel les immobilisations de peu de valeur s'amortissent sur un an (article R. 2321-1 du CGCT) : 0.00 €	0.00

<b>IV – ANNEXES</b>	<b>IV</b>
<b>ELEMENTS DU BILAN EQUILIBRE DES OPERATIONS FINANCIERES – DEPENSES</b>	<b>A4.1</b>

**DEPENSES A COUVRIR PAR DES RESSOURCES PROPRES**

Art. (1)	Libellé (1)	Crédits de l'exercice (BP + BS + DM + RAR N-1)	Réalizations
<b>DEPENSES TOTALES A COUVRIR PAR DES RESSOURCES PROPRES =A + B</b>		<b>100 600,00</b>	<b>I 98 601,39</b>
<b>16 Emprunts et dettes assimilées (A)</b>		<b>59 600,00</b>	<b>59 121,89</b>
1631	Emprunts obligataires	0,00	0,00
1641	Emprunts en euros	52 930,22	52 455,22
1643	Emprunts en devises	0,00	0,00
16441	Opérat° afférentes à l'emprunt	0,00	0,00
1678	Autres emprunts et dettes	6 669,78	6 666,67
1681	Autres emprunts	0,00	0,00
1682	Bons à moyen terme négociables	0,00	0,00
1687	Autres dettes	0,00	0,00
<b>Dépenses et transferts à déduire des ressources propres (B)</b>		<b>41 000,00</b>	<b>39 479,50</b>
10...	<i>Reprise de dotations, fonds divers et réserves</i>		
10...	Reversement de dotations, fonds divers et réserves		
139	<i>Subv. invest. transférées cpte résultat</i>	41 000,00	39 479,50
020	Dépenses imprévues	0,00	0,00

	Op. de l'exercice I	Restes à réaliser en dépenses au 31/12	Solde d'exécution D001 de l'exercice précédent (N-1)	TOTAL II
<b>Dépenses à couvrir par des ressources propres</b>	<b>98 601,39</b>	<b>29 347,31</b>	<b>122 081,46</b>	<b>250 030,16</b>

(1) Détailler les chapitres budgétaires par article conformément au plan de comptes.

<b>IV – ANNEXES</b>	<b>IV</b>
<b>ELEMENTS DU BILAN EQUILIBRE DES OPERATIONS FINANCIERES – RECETTES</b>	<b>A4.2</b>

**RESSOURCES PROPRES**

Art. (1)	Libellé (1)	Crédits de l'exercice (BP + BS + DM + RAR N-1)	Réalisations
<b>RECETTES (RESSOURCES PROPRES) = a + b</b>		<b>786 412,92</b>	<b>III 304 280,20</b>
<b>Ressources propres externes de l'année (a)</b>		<b>50 110,00</b>	<b>84 827,20</b>
10222	FCTVA	0,00	0,00
10228	Autres fonds globalisés	0,00	0,00
26...	Participations et créances rattachées		
27...	Autres immobilisations financières		
2762	Créances transfert droit déduct° TVA	50 110,00	84 827,20
<b>Ressources propres internes de l'année (b) (2)</b>		<b>736 302,92</b>	<b>219 453,00</b>
15...	<i>Provisions pour risques et charges</i>		
169	<i>Primes de remboursement des obligations</i>	0,00	0,00
26...	<i>Participations et créances rattachées</i>		
27...	<i>Autres immobilisations financières</i>		
28...	<i>Amortissement des immobilisations</i>		
28121	<i>Aménagement Terrains nus</i>	1 000,00	957,00
281311	<i>Bâtiments d'exploitation</i>	1 300,00	1 275,00
281351	<i>Aménagement Bâtiments d'exploitation</i>	600,00	549,00
281531	<i>Réseaux d'adduction d'eau</i>	63 800,00	63 661,00
281561	<i>Service de distribution d'eau</i>	23 200,00	23 186,00
2817311	<i>Bâtiments d'exploitation (mise à dispo)</i>	36 000,00	35 263,00
2817531	<i>Réseaux d'adduction d'eau (mad)</i>	91 000,00	90 908,00
2817561	<i>Service de distribution d'eau (mad)</i>	3 700,00	3 654,00
29...	<i>Dépréciation des immobilisations</i>		
39...	<i>Dépréciat° des stocks et en-cours</i>		
481...	<i>Charges à répartir plusieurs exercices</i>		
021	<i>Virement de la section d'exploitation</i>	515 702,92	0,00

	Opérations de l'exercice III	Restes à réaliser en recettes au 31/12	Solde d'exécution R001 de l'exercice précédent	Affectation R106 de l'exercice précédent	TOTAL IV
<b>Total ressources propres disponibles</b>	<b>304 280,20</b>	<b>0,00</b>	<b>0,00</b>	<b>122 081,46</b>	<b>426 361,66</b>

	Montant	
<b>Dépenses à couvrir par des ressources propres</b>	II	<b>250 030,16</b>
<b>Ressources propres disponibles</b>	IV	<b>426 361,66</b>
<b>Solde</b>	V = IV – II (3)	<b>176 331,50</b>

(1) Les comptes 15, 169, 26, 27, 28, 29, 39 et 481 sont à détailler conformément au plan de comptes.

(2) Les comptes 15, 29 et 39 sont présentés uniquement si la commune ou l'établissement applique le régime des provisions budgétaires.

(3) Indiquer le signe algébrique.

<b>IV – ANNEXES</b>	<b>IV</b>
<b>ELEMENTS DU BILAN</b> <b>VARIATION DU PATRIMOINE (article R. 2313-3 du CGCT) – ENTREES</b>	<b>A8.1</b>

**A8.1 – ETAT DES ENTREES D'IMMOBILISATIONS**

Modalités et date d'acquisition	Désignation du bien	Valeur d'acquisition (coût historique)	Cumul des amortissements	Durée de l'amortissement
Acquisitions à titre onéreux				
Acquisitions à titre gratuit				
Mise à disposition				
Affectation				
Mises en concession ou affermage				
Divers				
<b>TOTAL GENERAL</b>		<b>0,00</b>	<b>0,00</b>	

<b>IV – ANNEXES</b>	<b>IV</b>
<b>ELEMENTS DU BILAN</b> <b>VARIATION DU PATRIMOINE (article R. 2313-3 du CGCT) – SORTIES</b>	<b>A8.2</b>

**A8.2 – ETAT DES SORTIES DES BIENS D'IMMOBILISATIONS**

Modalités et date de sortie	Désignation du bien	Valeur d'acquisition (coût historique)	Durée de l'amort.	Cumul des amort. antérieurs	Valeur nette comptable au jour de la cession	Prix de cession	Plus ou moins values
Cessions à titre onéreux							
Cessions à titre gratuit							
Mise à disposition							
Affectation							
Mises en concession ou affermage							
Mise à la réforme							
Divers							
<b>TOTAL GENERAL</b>		<b>0,00</b>					<b>0,00</b>

<b>IV – ANNEXES</b>	<b>IV</b>
<b>ELEMENTS DU BILAN OPERATIONS LIEES AUX CESSIONS</b>	<b>A8.3</b>

**A8.3 –OPERATIONS LIEES AUX CESSIONS**

<b>Produit des cessions</b>		<b>Réalisations</b>
Compte 775	Produits des cessions d'éléments d'actif	0,00
Compte 675	Valeurs comptables des éléments d'actif cédés	0,00

<b>IV – ANNEXES</b>	<b>IV</b>
<b>AUTRES ELEMENTS D'INFORMATIONS LISTE DES ORGANISMES DANS LESQUELS LA COLLECTIVITE A PRIS UN ENGAGEMENT FINANCIER</b>	<b>C2</b>

**C2 – LISTES DES ORGANISMES DANS LESQUELS A ETE PRIS UN ENGAGEMENT FINANCIER (articles L. 2313-1 et L. 2313-1-1 du CGCT)**

Les documents financiers et comptables de ces organismes sont mis à la disposition du public à 0.00 (1). Toute personne a le droit de demander communication.

La nature de l'engagement (2)	Nom de l'organisme	Raison sociale de l'organisme	Nature juridique de l'organisme	Montant de l'engagement
<u>Délégation de service public (3)</u>				
<u>Garantie ou cautionnement d'un emprunt</u>				
<u>Autres</u>				

(1) Hôtel de ville pour les communes et siège de l'établissement pour les EPCI, syndicat, etc... et autres lieux publics désignés par la commune ou l'établissement.

(2) Indiquer la date de la décision (délibérations, contrats ou décisions de l'exécutif) .

(3) Préciser la nature de la délégation (concession, affermage, régie intéressée, ...).

<b>IV – ANNEXES</b>	<b>IV</b>
<b>ARRETE ET SIGNATURES</b>	<b>D</b>

Nombre de membres en exercice : 0

Nombre de membres présents : 0

Nombre de suffrages exprimés : 0

VOTES :

Pour : 0

Contre : 0

Abstentions : 0

Date de convocation :

Présenté par (1) ,

A le

(1) ,

Délibéré par l'assemblée (2), réunie en session

A , le

Les membres de l'assemblée délibérante (2),

Certifié exécutoire par (1) , compte tenu de la transmission en préfecture, le , et de la publication le  
A ,le

(1) Indiquer le « président du conseil d'administration » ou l'exécutif de la collectivité de rattachement : maire, président du conseil général...

(2) L'assemblée délibérante étant : .



## REPUBLIQUE FRANÇAISE

<b>Numéro SIRET</b> <b>24210041000065</b>	<b>COLLECTIVITE DE RATTACHEMENT</b> <b>Etat ou organisme d'état Dijon Métropole</b>
--	--

POSTE COMPTABLE DE : Trésorier Municipal

<b>SERVICE PUBLIC LOCAL</b>
-----------------------------

M. 49 (1)

<b>Compte administratif</b>
-----------------------------

BUDGET : DM-Bud 10 Assainissement (2)

**ANNEE 2018**

(1) Compléter en fonction du service public local et du plan de comptes utilisé : M. 4, M. 41, M. 42, M. 43, M. 44 ou M. 49.

(2) Indiquer le budget concerné : budget principal ou libellé du budget annexe.

# Sommaire

## I - Informations générales

Modalités de vote du budget	4
-----------------------------	---

## II - Présentation générale du compte administratif

A1 - Vue d'ensemble - Exécution du budget et détail des restes à réaliser	5
A2 - Vue d'ensemble - Section d'exploitation - Chapitres	7
A3 - Vue d'ensemble - Section d'investissement - Chapitres	8
B1 - Balance générale du budget - Dépenses	10
B2 - Balance générale du budget - Recettes	11

## III - Vote du compte administratif

A1 - Section d'exploitation - Détail des dépenses	12
A2 - Section d'exploitation - Détail des recettes	13
B1 - Section d'investissement - Détail des dépenses	14
B2 - Section d'investissement - Détail des recettes	15
B3 - Opérations d'équipement - Détail des chapitres et articles	16

## IV - Annexes

### A - Eléments du bilan

A1.1 - Etat de la dette - Détail des crédits de trésorerie	Sans Objet
A1.2 - Etat de la dette - Répartition par nature de dette	17
A1.3 - Etat de la dette - Répartition des emprunts par structure de taux	Sans Objet
A1.4 - Etat de la dette - Typologie de la répartition de l'encours	21
A1.5 - Etat de la dette - Détail des opérations de couverture	Sans Objet
A1.6 - Etat de la dette - Remboursement anticipé d'un emprunt avec refinancement	Sans Objet
A1.7 - Etat de la dette - Emprunts renégociés au cours de l'année N	Sans Objet
A1.8 - Etat de la dette - Autres dettes	Sans Objet
A2 - Méthodes utilisées pour les amortissements	22
A3.1 - Etat des provisions et des dépréciations	Sans Objet
A3.2 - Etalement des provisions	Sans Objet
A4.1 - Equilibre des opérations financières - Dépenses	23
A4.2 - Equilibre des opérations financières - Recettes	24
A5.1.1 - Etat de ventilation des dépenses et recettes des services d'eau et d'assainissement - Exploitation (1)	Sans Objet
A5.1.2 - Etat de ventilation des dépenses et recettes des services d'eau et d'assainissement - Investissement (1)	Sans Objet
A5.2.1 - Etat de ventilation des dép. et rec. des services d'assainissement collectif et non collectif - Exploitation (1)	Sans Objet
A5.2.2 - Etat de ventilation des dép. et rec. des services d'assainissement collectif et non collectif - Investissement (1)	Sans Objet
A6 - Etat des charges transférées	Sans Objet
A7 - Détail des opérations pour le compte de tiers	Sans Objet
A8.1 - Variation du patrimoine (article R. 2313-3 du CGCT) - Entrées	25
A8.2 - Variation du patrimoine (article R. 2313-3 du CGCT) - Sorties	26
A8.3 - Opérations liées aux cessions	27
A9.1 - Variation du patrimoine (article L. 300-5 du code de l'urbanisme) - Entrées	Sans Objet
A9.2 - Variation du patrimoine (article L. 300-5 du code de l'urbanisme) - Sorties	Sans Objet
A10 - Etat des travaux en régie	Sans Objet

### B - Engagements hors bilan

B1.1 - Etat des emprunts garantis par la régie	Sans Objet
B1.2 - Calcul du ratio d'endettement relatif aux garanties d'emprunt	Sans Objet
B1.3 - Subventions versées dans le cadre du vote du budget	Sans Objet
B1.4 - Etat des contrats de crédit-bail	Sans Objet
B1.5 - Etat des contrats de partenariat public-privé	Sans Objet
B1.6 - Etat des autres engagements donnés	Sans Objet
B1.7 - Etat des engagements reçus	Sans Objet
B2.1 - Etat des autorisations de programme et des crédits de paiement afférents	Sans Objet
B2.2 - Etat des autorisations d'engagement et des crédits de paiement afférents	Sans Objet

### C - Autres éléments d'informations

C1.1 - Etat du personnel	Sans Objet
C1.2 - Etat du personnel de la collectivité ou de l'établissement de rattachement employé par la régie	Sans Objet
C2 - Liste des organismes dans lesquels a été pris un engagement financier (2)	28
C3 - Liste des services individualisés dans un budget annexe (3)	Sans Objet
C4 - Présentation agrégée du budget principal et des budgets annexes	Sans Objet

### D - Arrêté et signatures

D - Arrêté et signatures	29
--------------------------	----

## Dijon Métropole - DM-Bud 10 Assainissement - CA - 2018

- (1) Ces états ne sont obligatoires que pour les régies rattachées à des communes et groupements de communes de moins de 3 000 habitants ayant décidé d'établir un budget unique pour leurs services de distribution d'eau potable et d'assainissement dans les conditions fixées par l'article L. 2224-6 du CGCT. Ils n'existent qu'en M49.
- (2) Ces états ne sont obligatoires que pour les régies rattachées à des communes de 3 500 habitants et plus (art. L. 2313-1 du CGCT), à des groupements comprenant au moins une commune de 3 500 habitants et plus (art. L.5211-36 du CGCT, art L. 5711-1 CGCT) et à leurs établissements publics.
- (3) Uniquement pour les services dotés de l'autonomie financière et de la personnalité morale.

Préciser, pour chaque annexe, si l'état est sans objet le cas échéant.

<b>I – INFORMATIONS GENERALES</b>	<b>I</b>
<b>MODALITES DE VOTE DU BUDGET</b>	

I – L'assemblée délibérante a voté le présent budget par nature :

- au niveau (1) du chapitre pour la section de fonctionnement ;
- au niveau (1) du chapitre pour la section d'investissement.
- sans (2) les chapitres « opérations d'équipement » de l'état III B 3.

La liste des articles spécialisés sur lesquels l'ordonnateur ne peut procéder à des virements d'article à article est la suivante :

II – En l'absence de mention au paragraphe I ci-dessus, le budget est réputé voté par chapitre, et, en section d'investissement, sans chapitre de dépense « opération d'équipement ».

III – Les provisions sont (3) semi-budgétaires (pas d'inscriptions en recettes de la section d'investissement) .

(1) A compléter par « du chapitre » ou « de l'article ».

(2) Indiquer « avec » ou « sans » les chapitres opérations d'équipement.

(3) A compléter par un seul des deux choix suivants :

- semi-budgétaires (pas d'inscription en recette de la section d'investissement),
- budgétaires (délibération n° ..... du .....).

<b>II – PRESENTATION GENERALE DU COMPTE ADMINISTRATIF</b>	<b>II</b>
<b>VUE D'ENSEMBLE</b>	<b>A1</b>

## EXECUTION DU BUDGET

		DEPENSES		RECETTES		SOLDE D'EXECUTION (1)	
REALISATIONS DE L'EXERCICE (mandats et titres)	Section d'exploitation	A	1 532 144,77	G	2 927 818,51	G-A	1 395 673,74
	Section d'investissement	B	1 206 877,52	H	1 467 035,69	H-B	260 158,17

		+		+	
REPORTS DE L'EXERCICE N-1	Report en section d'exploitation (002)	C	0,00 (si déficit)	I	6 769 083,89 (si excédent)
	Report en section d'investissement (001)	D	285 809,53 (si déficit)	J	0,00 (si excédent)

		=		=		SOLDE D'EXECUTION (1)	
TOTAL (réalisations + reports)		P= A+B+C+D	3 024 831,82	Q= G+H+I+J	11 163 938,09	=Q-P	8 139 106,27

RESTES A REALISER A REPORTER EN N+1 (2)	Section d'exploitation	E	0,00	K	0,00
	Section d'investissement	F	41 331,35	L	0,00
	TOTAL des restes à réaliser à reporter en N+1	= E+F	41 331,35	= K+L	0,00

		DEPENSES		RECETTES		SOLDE D'EXECUTION (1)	
RESULTAT CUMULE	Section d'exploitation	= A+C+E	1 532 144,77	= G+I+K	9 696 902,40	8 164 757,63	
	Section d'investissement	= B+D+F	1 534 018,40	= H+J+L	1 467 035,69	-66 982,71	
	TOTAL CUMULE	= A+B+C+D+E+F	3 066 163,17	= G+H+I+J+K+L	11 163 938,09	8 097 774,92	

## DETAIL DES RESTES A REALISER

Chap.	Libellé	Dépenses engagées non mandatées		Titres restant à émettre	
<b>TOTAL DE LA SECTION D'EXPLOITATION</b>		E	0,00	K	0,00
011	Charges à caractère général		0,00		
012	Charges de personnel, frais assimilés		0,00		
014	Atténuations de produits		0,00		
65	Autres charges de gestion courante		0,00		
66	Charges financières		0,00		
67	Charges exceptionnelles		0,00		
69	Impôts sur les bénéfices et assimilés		0,00		
70	Ventes produits fabriqués, prestations				0,00
73	Produits issus de la fiscalité				0,00
74	Subventions d'exploitation				0,00
75	Autres produits de gestion courante				0,00
013	Atténuations de charges				0,00
76	Produits financiers				0,00
77	Produits exceptionnels				0,00
<b>TOTAL DE LA SECTION D'INVESTISSEMENT</b>		F	41 331,35	L	0,00
10	Dotations, fonds divers et réserves		0,00		0,00

Chap.	Libellé	Dépenses engagées non mandatées	Titres restant à émettre
13	Subventions d'investissement	0,00	0,00
16	Emprunts et dettes assimilées	0,00	0,00
18	Compte de liaison : affectat° (BA,régie) (6)	0,00	0,00
20	Immobilisations incorporelles	0,00	0,00
21	Immobilisations corporelles	0,00	0,00
22	Immobilisations reçues en affectation (5)	0,00	0,00
23	Immobilisations en cours	41 331,35	0,00
26	Participat° et créances rattachées	0,00	0,00
27	Autres immobilisations financières	0,00	0,00

(1) Indiquer le signe – si les dépenses sont supérieures aux recettes, et + si les recettes sont supérieures aux dépenses.

(2) Les restes à réaliser de la section d'exploitation correspondent en dépenses, aux dépenses engagées non mandatées et non rattachées telles qu'elles ressortent de la comptabilité des engagements et en recettes, aux recettes certaines n'ayant pas donné lieu à l'émission d'un titre et non rattachées (R. 2311-11 du CGCT).

Les restes à réaliser de la section d'investissement correspondent en dépenses, aux dépenses engagées non mandatées au 31/12 de l'exercice précédent telles qu'elles ressortent de la comptabilité des engagements et aux recettes certaines n'ayant pas donné lieu à l'émission d'un titre au 31/12 de l'exercice précédent (R. 2311-11 du CGCT).

(3) Le chapitre 45 doit être détaillé conformément au plan de comptes, tant en recettes qu'en dépenses.

<b>II – PRESENTATION GENERALE DU COMPTE ADMINISTRATIF</b>	<b>II</b>
<b>SECTION D'EXPLOITATION – CHAPITRES</b>	<b>A2</b>

**DEPENSES D'EXPLOITATION**

Chap.	Libellé	Crédits ouverts (BP+DM+RAR N-1)	Crédits employés (ou restant à employer)			Crédits annulés (1)
			Mandats émis	Charges rattachées	Restes à réaliser au 31/12	
011	Charges à caractère général	1 036 900,00	595 761,39	0,00	0,00	441 138,61
012	Charges de personnel, frais assimilés	110 000,00	106 891,84	0,00	0,00	3 108,16
014	Atténuations de produits	0,00	0,00	0,00	0,00	0,00
65	Autres charges de gestion courante	70 000,00	32 544,03	0,00	0,00	37 455,97
<b>Total des dépenses de gestion courante</b>		<b>1 216 900,00</b>	<b>735 197,26</b>	<b>0,00</b>	<b>0,00</b>	<b>481 702,74</b>
66	Charges financières	1 600,00	1 003,09	0,00	0,00	596,91
67	Charges exceptionnelles	10 000,00	1 656,42	0,00	0,00	8 343,58
68	Dotations aux provisions et dépréciat°(2)	0,00	0,00			0,00
69	Impôts sur les bénéfices et assimilés(3)	0,00	0,00	0,00	0,00	0,00
022	Dépenses imprévues	0,00				
<b>Total des dépenses réelles d'exploitation</b>		<b>1 228 500,00</b>	<b>737 856,77</b>	<b>0,00</b>	<b>0,00</b>	<b>490 643,23</b>
023	Virement à la section d'investissement (4)	7 373 663,89				
042	Opérat° ordre transfert entre sections (4)	799 000,00	794 288,00			4 712,00
043	Opérat° ordre intérieur de la section (uniquement en M44) (4)	0,00	0,00			0,00
<b>Total des dépenses d'ordre d'exploitation</b>		<b>8 172 663,89</b>	<b>794 288,00</b>			<b>7 378 375,89</b>
<b>TOTAL</b>		<b>9 401 163,89</b>	<b>1 532 144,77</b>	<b>0,00</b>	<b>0,00</b>	<b>7 869 019,12</b>
<b>Pour information</b>		<b>0,00</b>				
<b>D 002 Déficit d'exploitation reporté de N-1</b>						

**RECETTES D'EXPLOITATION**

Chap.	Libellé	Crédits ouverts (BP+DM+RAR N-1)	Crédits employés (ou restant à employer)			Crédits annulés
			Titres émis	Prod. rattachées	Restes à réaliser au 31/12	
013	Atténuations de charges	0,00	0,00	0,00	0,00	0,00
70	Ventes produits fabriqués, prestations	1 384 600,00	1 749 027,59	0,00	0,00	-364 427,59
73	Produits issus de la fiscalité(5)	0,00	0,00	0,00	0,00	0,00
74	Subventions d'exploitation	350 000,00	283 998,54	0,00	0,00	66 001,46
75	Autres produits de gestion courante	428 980,00	427 368,75	0,00	0,00	1 611,25
<b>Total des recettes de gestion courante</b>		<b>2 163 580,00</b>	<b>2 460 394,88</b>	<b>0,00</b>	<b>0,00</b>	<b>-296 814,88</b>
76	Produits financiers	0,00	0,00	0,00	0,00	0,00
77	Produits exceptionnels	0,00	4,94	0,00	0,00	-4,94
78	Reprises sur provisions et dépréciations (2)	0,00	0,00			0,00
<b>Total des recettes réelles d'exploitation</b>		<b>2 163 580,00</b>	<b>2 460 399,82</b>	<b>0,00</b>	<b>0,00</b>	<b>-296 819,82</b>
042	Opérat° ordre transfert entre sections (4)	468 500,00	467 418,69			1 081,31
043	Opérat° ordre intérieur de la section (uniquement en M44) (4)	0,00	0,00			0,00
<b>Total des recettes d'ordre d'exploitation</b>		<b>468 500,00</b>	<b>467 418,69</b>			<b>1 081,31</b>
<b>TOTAL</b>		<b>2 632 080,00</b>	<b>2 927 818,51</b>	<b>0,00</b>	<b>0,00</b>	<b>-295 738,51</b>
<b>Pour information</b>		<b>6 769 083,89</b>				
<b>R 002 Excédent d'exploitation reporté de N-1</b>						

(1) Les crédits annulés correspondent aux crédits ouverts desquels il convient de soustraire les crédits employés.

(2) Si la régie applique le régime des provisions semi-budgétaires, ainsi que pour la dotation aux dépréciations des stocks de fournitures et de marchandises, des créances et des valeurs mobilières de placement, aux dépréciations des comptes de tiers et aux dépréciations des comptes financiers.

(3) Ce chapitre n'existe pas en M. 49.

(4) DE 023 = RI 021 ; DI 040 = RE 042 ; RI 040 = DE 042 ; DI 041 = RI 041 ; DE 043 = RE 043.

(5) Ce chapitre existe uniquement en M41, M43 et M44.

<b>II – PRESENTATION GENERALE DU COMPTE ADMINISTRATIF</b>	<b>II</b>
<b>SECTION D'INVESTISSEMENT – CHAPITRES</b>	<b>A3</b>

**DEPENSES D'INVESTISSEMENT**

Chap.	Libellé	Crédits ouverts (BP+DM+RAR N-1)	Mandats émis	Restes à réaliser au 31/12	Crédits annulés (1)
20	Immobilisations incorporelles	2 000 000,00	720,00	0,00	1 999 280,00
21	Immobilisations corporelles	2 000 000,00	0,00	0,00	2 000 000,00
22	Immobilisations reçues en affectation	0,00	0,00	0,00	0,00
23	Immobilisations en cours	3 834 123,89	506 145,25	41 331,35	3 286 647,29
	Total des opérations d'équipement	0,00	0,00	0,00	0,00
	<b>Total des dépenses d'équipement</b>	<b>7 834 123,89</b>	<b>506 865,25</b>	<b>41 331,35</b>	<b>7 285 927,29</b>
10	Dotations, fonds divers et réserves	0,00	0,00	0,00	0,00
13	Subventions d'investissement	0,00	0,00	0,00	0,00
16	Emprunts et dettes assimilées	147 700,00	147 655,50	0,00	44,50
18	Compte de liaison : affectat° (BA,régie) (3)	0,00	0,00	0,00	0,00
26	Participat° et créances rattachées	0,00	0,00	0,00	0,00
27	Autres immobilisations financières	0,00	0,00	0,00	0,00
020	Dépenses imprévues	0,00			
	<b>Total des dépenses financières</b>	<b>147 700,00</b>	<b>147 655,50</b>	<b>0,00</b>	<b>44,50</b>
45...	<b>Total des opérations pour compte de tiers (4)</b>	<b>0,00</b>	<b>0,00</b>	<b>0,00</b>	<b>0,00</b>
	<b>Total des dépenses réelles d'investissement</b>	<b>7 981 823,89</b>	<b>654 520,75</b>	<b>41 331,35</b>	<b>7 285 971,79</b>
040	Opérat° ordre transfert entre sections (2)	468 500,00	467 418,69		1 081,31
041	Opérations patrimoniales (2)	87 000,00	84 938,08		2 061,92
	<b>Total des dépenses d'ordre d'investissement</b>	<b>555 500,00</b>	<b>552 356,77</b>		<b>3 143,23</b>
	<b>TOTAL</b>	<b>8 537 323,89</b>	<b>1 206 877,52</b>	<b>41 331,35</b>	<b>7 289 115,02</b>
	<b>Pour information</b>	<b>285 809,53</b>			
	<b>D 001 Solde d'exécution négatif reporté de N-1</b>				

**RECETTES D'INVESTISSEMENT**

Chap.	Libellé	Crédits ouverts (BP+DM+RAR N-1)	Titres émis	Restes à réaliser au 31/12	Crédits annulés
13	Subventions d'investissement	138 160,00	218 942,00	0,00	-80 782,00
16	Emprunts et dettes assimilées (hors 165)	0,00	0,00	0,00	0,00
20	Immobilisations incorporelles	0,00	0,00	0,00	0,00
21	Immobilisations corporelles	0,00	0,00	0,00	0,00
22	Immobilisations reçues en affectation	0,00	0,00	0,00	0,00
23	Immobilisations en cours	0,00	0,00	0,00	0,00
	<b>Total des recettes d'équipement</b>	<b>138 160,00</b>	<b>218 942,00</b>	<b>0,00</b>	<b>-80 782,00</b>
10	Dotations, fonds divers et réserves	0,00	0,00	0,00	0,00
106	Réserves (5)	285 809,53	285 809,53	0,00	0,00
165	Dépôts et cautionnements reçus	0,00	0,00	0,00	0,00
18	Compte de liaison : affectat° (BA,régie)(3)	0,00	0,00	0,00	0,00
26	Participat° et créances rattachées	0,00	0,00	0,00	0,00
27	Autres immobilisations financières	139 500,00	83 058,08	0,00	56 441,92
	<b>Total des recettes financières</b>	<b>425 309,53</b>	<b>368 867,61</b>	<b>0,00</b>	<b>56 441,92</b>
45...	<b>Total des opérations pour le compte de tiers (4)</b>	<b>0,00</b>	<b>0,00</b>	<b>0,00</b>	<b>0,00</b>
	<b>Total des recettes réelles d'investissement</b>	<b>563 469,53</b>	<b>587 809,61</b>	<b>0,00</b>	<b>-24 340,08</b>
021	Virement de la section d'exploitation (2)	7 373 663,89			
040	Opérat° ordre transfert entre sections (2)	799 000,00	794 288,00		4 712,00
041	Opérations patrimoniales (2)	87 000,00	84 938,08		2 061,92
	<b>Total des recettes d'ordre d'investissement</b>	<b>8 259 663,89</b>	<b>879 226,08</b>		<b>7 380 437,81</b>
	<b>TOTAL</b>	<b>8 823 133,42</b>	<b>1 467 035,69</b>	<b>0,00</b>	<b>7 356 097,73</b>
	<b>Pour information</b>	<b>0,00</b>			
	<b>R 001 Solde d'exécution positif reporté de N-1</b>				



- (1) Les crédits annulés correspondent aux crédits ouverts auxquels il convient de soustraire les crédits employés.
- (2) *DE 023 = RI 021 ; DI 040 = RE 042 ; RI 040 = DE 042 ; DI 041 = RI 041 ; DE 043 = RE 043.*
- (3) A servir uniquement, en dépense, lorsque la régie effectue une dotation initiale en espèces au profit d'un service public non personnalisé qu'elle crée et, en recettes, lorsque le service non personnalisé reçoit une dotation en espèces de la part de sa collectivité de rattachement.
- (4) Seul le total des opérations réelles pour compte de tiers figure sur cet état (voir le détail Annexe IV A7).
- (5) Le compte 106 n'est pas un chapitre mais un article du chapitre 10.

<b>II – PRESENTATION GENERALE DU COMPTE ADMINISTRATIF</b>	<b>II</b>
<b>BALANCE GENERALE DU BUDGET</b>	<b>B1</b>

**1 – MANDATS EMIS (y compris sur les restes à réaliser N-1)**

	EXPLOITATION	Opérations réelles (1)	Opérations d'ordre (2)	TOTAL
011	Charges à caractère général	595 761,39		595 761,39
012	Charges de personnel, frais assimilés	106 891,84		106 891,84
014	Atténuations de produits	0,00		0,00
60	<i>Achats et variation des stocks (3)</i>		0,00	0,00
65	Autres charges de gestion courante	32 544,03		32 544,03
66	Charges financières	1 003,09	0,00	1 003,09
67	Charges exceptionnelles	1 656,42	0,00	1 656,42
68	Dot. Amortist, dépréciat°, provisions	0,00	794 288,00	794 288,00
69	Impôts sur les bénéfiques et assimilés(4)	0,00		0,00
71	<i>Production stockée (ou déstockage) (3)</i>		0,00	0,00
	<b>Dépenses d'exploitation – Total</b>	<b>737 856,77</b>	<b>794 288,00</b>	<b>1 532 144,77</b>

+

<b>D 002 DEFICIT D'EXPLOITATION REPORTE DE N-1</b>	<b>0,00</b>
--	-------------

=

<b>TOTAL DES DEPENSES D'EXPLOITATION CUMULEES</b>	<b>1 532 144,77</b>
---	---------------------

	INVESTISSEMENT	Opérations réelles (1)	Opérations d'ordre (2)	TOTAL
10	Dotations, fonds divers et réserves	0,00	0,00	0,00
13	Subventions d'investissement	0,00	467 418,69	467 418,69
14	<i>Prov. Réglementées, amort. dérogatoires</i>		0,00	0,00
15	<i>Provisions pour risques et charges (5)</i>		0,00	0,00
16	Emprunts et dettes assimilées (sauf 1688 non budgétaire)	147 655,50	0,00	147 655,50
18	Compte de liaison : affectat° (BA,régie)	0,00		0,00
	Total des opérations d'équipement	0,00		0,00
20	Immobilisations incorporelles (6)	720,00	0,00	720,00
21	Immobilisations corporelles (6)	0,00	0,00	0,00
22	Immobilisations reçues en affectation (6)	0,00	0,00	0,00
23	Immobilisations en cours (6)	506 145,25	1 880,00	508 025,25
26	Participations et créances rattachées	0,00	0,00	0,00
27	Autres immobilisations financières	0,00	83 058,08	83 058,08
28	<i>Amortissement des immobilisations(reprises)</i>		0,00	0,00
29	<i>Dépréciation des immobilisations</i>		0,00	0,00
39	<i>Dépréciat° des stocks et en-cours</i>		0,00	0,00
45...	Total des opérations pour compte de tiers (7)	0,00	0,00	0,00
481	<i>Charges à répartir plusieurs exercices</i>		0,00	0,00
3...	Stocks	0,00	0,00	0,00
	<b>Dépenses d'investissement –Total</b>	<b>654 520,75</b>	<b>552 356,77</b>	<b>1 206 877,52</b>

+

<b>D 001 SOLDE D'EXECUTION NEGATIF REPORTE N-1</b>	<b>285 809,53</b>
--	-------------------

=

<b>TOTAL DES DEPENSES D'INVESTISSEMENT CUMULEE</b>	<b>1 492 687,05</b>
--	---------------------

(1) Y compris les opérations relatives au rattachement des charges et des produits et les opérations d'ordre semi-budgétaires.

(2) Voir liste des opérations d'ordre.

(3) Permet de retracer les variations de stocks (sauf stocks de marchandises et de fournitures).

(4) Ce chapitre n'existe pas en M. 49.

(5) Si la régie applique le régime des provisions budgétaires.

(6) Hors chapitres « opérations d'équipement ».

(7) Seul le total des opérations pour compte de tiers figure sur cet état (voir le détail Annexe IV A7).

<b>II – PRESENTATION GENERALE DU COMPTE ADMINISTRATIF</b>	<b>II</b>
<b>BALANCE GENERALE DU BUDGET</b>	<b>B2</b>

**2 – Titres émis (y compris sur les restes à réaliser N-1)**

	EXPLOITATION	Opérations réelles (1)	Opérations d'ordre (2)	TOTAL
013	Atténuations de charges	0,00		0,00
60	Achats et variation des stocks (3)		0,00	0,00
70	Ventes produits fabriqués, prestations	1 749 027,59		1 749 027,59
71	Production stockée (ou déstockage)(3)		0,00	0,00
72	Production immobilisée		0,00	0,00
73	Produits issus de la fiscalité(7)	0,00		0,00
74	Subventions d'exploitation	283 998,54		283 998,54
75	Autres produits de gestion courante	427 368,75		427 368,75
76	Produits financiers	0,00	0,00	0,00
77	Produits exceptionnels	4,94	467 418,69	467 423,63
78	Reprise amort., dépréciat° et provisions	0,00	0,00	0,00
79	Transferts de charges		0,00	0,00
<b>Recettes d'exploitation – Total</b>		<b>2 460 399,82</b>	<b>467 418,69</b>	<b>2 927 818,51</b>

+

<b>R 002 EXCEDENT D'EXPLOITATION REPORTE DE N-1</b>	<b>6 769 083,89</b>
---	---------------------

=

<b>TOTAL DES RECETTES D'EXPLOITATION CUMULEES</b>	<b>9 696 902,40</b>
---	---------------------

	INVESTISSEMENT	Opérations réelles (1)	Opérations d'ordre (2)	TOTAL
10	Dotations, fonds divers et réserves (sauf 106)	0,00	0,00	0,00
13	Subventions d'investissement	218 942,00	0,00	218 942,00
14	Prov. Réglementées, amort. dérogatoires		0,00	0,00
15	Provisions pour risques et charges (4)		0,00	0,00
16	Emprunts et dettes assimilées (sauf 1688 non budgétaire)	0,00	0,00	0,00
18	Comptes liaison : affectat° BA, régies	0,00		0,00
20	Immobilisations incorporelles(5)	0,00	1 880,00	1 880,00
21	Immobilisations corporelles(5)	0,00	364,82	364,82
22	Immobilisations reçues en affectation(5)	0,00	0,00	0,00
23	Immobilisations en cours(5)	0,00	82 693,26	82 693,26
26	Participations et créances rattachées	0,00	0,00	0,00
27	Autres immobilisations financières	83 058,08	0,00	83 058,08
28	Amortissement des immobilisations		794 288,00	794 288,00
29	Dépréciation des immobilisations (4)		0,00	0,00
39	Dépréciat° des stocks et en-cours (4)		0,00	0,00
45...	Opérations pour compte de tiers (6)	0,00	0,00	0,00
481			0,00	0,00
3...	Stocks	0,00	0,00	0,00
<b>Recettes d'investissement – Total</b>		<b>302 000,08</b>	<b>879 226,08</b>	<b>1 181 226,16</b>

+

<b>R 001 SOLDE D'EXECUTION POSITIF REPORTE DE N-1</b>	<b>0,00</b>
---	-------------

+

<b>AFFECTATION AUX COMPTES 106</b>	<b>285 809,53</b>
------------------------------------	-------------------

=

<b>TOTAL DES RECETTES D'INVESTISSEMENT CUMULEES</b>	<b>1 467 035,69</b>
---	---------------------

(1) Y compris les opérations relatives au rattachement des charges et des produits et les opérations d'ordre semi-budgétaires.

(2) Voir liste des opérations d'ordre.

(3) Permet de retracer les variations de stocks (sauf stocks de marchandises et de fournitures).

(4) Si la régie applique le régime des provisions budgétaires.

(5) Hors chapitres « opérations d'équipement ».

(6) Seul le total des opérations pour compte de tiers figure sur cet état (voir le détail Annexe IV A7).

(7) Ce chapitre existe uniquement en M. 41, en M. 43 et en M. 44.

<b>III – VOTE DU COMPTE ADMINISTRATIF</b>	<b>III</b>
<b>SECTION D'EXPLOITATION – DETAIL DES DEPENSES</b>	<b>A1</b>

Chap/ art (1)	Libellé (1)	Crédits ouverts (BP+DM+RAR N-1)	Crédits employés (ou restant à employer)			Crédits annulés
			Mandats émis	Charges rattachées	Restes à réaliser au 31/12	
<b>011</b>	<b>Charges à caractère général (2) (3)</b>	<b>1 036 900,00</b>	<b>595 761,39</b>	<b>0,00</b>	<b>0,00</b>	<b>441 138,61</b>
6168	Autres	38 000,00	37 980,50	0,00	0,00	19,50
617	Etudes et recherches	165 450,00	136 060,80	0,00	0,00	29 389,20
6226	Honoraires	3 950,00	3 934,68	0,00	0,00	15,32
6231	Annonces et insertions	3 800,00	3 212,40	0,00	0,00	587,60
6281	Concours divers (cotisations)	3 700,00	3 563,00	0,00	0,00	137,00
6288	Autres	139 000,00	44 886,01	0,00	0,00	94 113,99
63512	Taxes foncières	683 000,00	366 124,00	0,00	0,00	316 876,00
<b>012</b>	<b>Charges de personnel, frais assimilés</b>	<b>110 000,00</b>	<b>106 891,84</b>	<b>0,00</b>	<b>0,00</b>	<b>3 108,16</b>
6215	Personnel affecté par CL de rattachement	110 000,00	106 891,84	0,00	0,00	3 108,16
<b>014</b>	<b>Atténuations de produits (4)</b>	<b>0,00</b>	<b>0,00</b>	<b>0,00</b>	<b>0,00</b>	<b>0,00</b>
<b>65</b>	<b>Autres charges de gestion courante</b>	<b>70 000,00</b>	<b>32 544,03</b>	<b>0,00</b>	<b>0,00</b>	<b>37 455,97</b>
6541	Créances admises en non-valeur	120,21	120,21	0,00	0,00	0,00
658	Charges diverses de gestion courante	69 879,79	32 423,82	0,00	0,00	37 455,97
<b>TOTAL DEPENSES DE GESTION DES SERVICES (a) = (011+012+014+65)</b>		<b>1 216 900,00</b>	<b>735 197,26</b>	<b>0,00</b>	<b>0,00</b>	<b>481 702,74</b>
<b>66</b>	<b>Charges financières (b) (5)</b>	<b>1 600,00</b>	<b>1 003,09</b>	<b>0,00</b>	<b>0,00</b>	<b>596,91</b>
66111	Intérêts réglés à l'échéance	1 600,00	1 552,59	0,00	0,00	47,41
66112	Intérêts - Rattachement des ICNE	0,00	-549,50	0,00	0,00	549,50
<b>67</b>	<b>Charges exceptionnelles (c)</b>	<b>10 000,00</b>	<b>1 656,42</b>	<b>0,00</b>	<b>0,00</b>	<b>8 343,58</b>
673	Titres annulés (sur exercices antérieurs)	10 000,00	1 656,42	0,00	0,00	8 343,58
<b>68</b>	<b>Dotations aux provisions et dépréciat° (d) (6)</b>	<b>0,00</b>	<b>0,00</b>			<b>0,00</b>
<b>69</b>	<b>Impôts sur les bénéfiques et assimilés (e) (7)</b>	<b>0,00</b>	<b>0,00</b>	<b>0,00</b>	<b>0,00</b>	<b>0,00</b>
<b>022</b>	<b>Dépenses imprévues (f)</b>	<b>0,00</b>				
<b>TOTAL DES DEPENSES REELLES = a+b+c+d+e+f</b>		<b>1 228 500,00</b>	<b>737 856,77</b>	<b>0,00</b>	<b>0,00</b>	<b>490 643,23</b>
<b>023</b>	<b>Virement à la section d'investissement</b>	<b>7 373 663,89</b>				
<b>042</b>	<b>Opérat° ordre transfert entre sections (8)(9)</b>	<b>799 000,00</b>	<b>794 288,00</b>			<b>4 712,00</b>
6811	Dot. amort. Immos incorp. et corporelles	799 000,00	794 288,00			4 712,00
<b>TOTAL DES PRELEVEMENTS AU PROFIT DE LA SECTION D'INVESTISSEMENT</b>		<b>8 172 663,89</b>	<b>794 288,00</b>			<b>7 378 375,89</b>
<b>043</b>	<b>Opérat° ordre intérieur de la section (10)</b>	<b>0,00</b>	<b>0,00</b>			<b>0,00</b>
<b>TOTAL DES DEPENSES D'ORDRE</b>		<b>8 172 663,89</b>	<b>794 288,00</b>			<b>7 378 375,89</b>
<b>TOTAL DES DEPENSES D'EXPLOITATION DE L'EXERCICE (= Total des opérations réelles et d'ordre)</b>		<b>9 401 163,89</b>	<b>1 532 144,77</b>	<b>0,00</b>	<b>0,00</b>	<b>7 869 019,12</b>
<b>Pour information D 002 Déficit d'exploitation reporté de N-1</b>		<b>0,00</b>				

**Détail du calcul des ICNE au compte 66112 (5)**

Montant des ICNE de l'exercice	0,00
- Montant des ICNE de l'exercice N-1	-549,50
= Différence ICNE N – ICNE N-1	-549,50

(1) Détailler les chapitres budgétaires par article conformément au plan de comptes utilisé par la régie.

(2) Le compte 621 est retracé au sein du chapitre 012.

(3) Le compte 634 est uniquement ouvert en M. 41.

(4) Le compte 739 est uniquement ouvert en M. 43 et en M. 44.

(5) Si le montant des ICNE de l'exercice est inférieur au montant de l'exercice N-1, le montant de l'article 66112 sera négatif.

(6) Si la régie applique le régime des provisions semi-budgétaires, ainsi que pour la dotation aux dépréciations des stocks de fournitures et de marchandises, des créances et des valeurs mobilières de placement, aux dépréciations des comptes de tiers et aux dépréciations des comptes financiers.

(7) Ce chapitre n'existe pas en M. 49.

(8) Cf. définitions du chapitre des opérations d'ordre, DE 042 = RI 040.

(9) Le compte 6815 peut figurer dans le détail du chapitre 042 si la régie applique le régime des provisions budgétaires.

(10) Chapitre destiné à retracer les opérations particulières telles que les opérations de stocks ou liées à la tenue d'un inventaire permanent simplifié.

<b>III – VOTE DU COMPTE ADMINISTRATIF</b>	<b>III</b>
<b>SECTION D'EXPLOITATION – DETAIL DES RECETTES</b>	<b>A2</b>

Chap/ art(1)	Libellé (1)	Crédits ouverts (BP+DM+RAR N-1)	Crédits employés (ou restant à employer)			Crédits annulés
			Titres émis	Produits rattachés	Restes à réaliser au 31/12	
013	Atténuations de charges (2)	0,00	0,00	0,00	0,00	0,00
70	Ventes produits fabriqués, prestations	1 384 600,00	1 749 027,59	0,00	0,00	-364 427,59
704	Travaux	200 000,00	418 510,05	0,00	0,00	-218 510,05
70611	Redevance d'assainissement collectif	1 137 600,00	1 263 784,83	0,00	0,00	-126 184,83
7068	Autres prestations de services	47 000,00	66 732,71	0,00	0,00	-19 732,71
73	Produits issus de la fiscalité (3)	0,00	0,00	0,00	0,00	0,00
74	Subventions d'exploitation	350 000,00	283 998,54	0,00	0,00	66 001,46
741	Primes d'épuration	300 000,00	283 998,54	0,00	0,00	16 001,46
748	Autres subventions d'exploitation	50 000,00	0,00	0,00	0,00	50 000,00
75	Autres produits de gestion courante	428 980,00	427 368,75	0,00	0,00	1 611,25
752	Revenus des immeubles	13 380,00	13 532,92	0,00	0,00	-152,92
7588	Autres	415 600,00	413 835,83	0,00	0,00	1 764,17
<b>TOTAL = RECETTES DE GESTION DES SERVICES (a) = 70+73+74+75+013</b>		<b>2 163 580,00</b>	<b>2 460 394,88</b>	<b>0,00</b>	<b>0,00</b>	<b>-296 814,88</b>
76	Produits financiers (b)	0,00	0,00	0,00	0,00	0,00
77	Produits exceptionnels (c)	0,00	4,94	0,00	0,00	-4,94
7718	Autres produits except. opérat° gestion	0,00	4,94	0,00	0,00	-4,94
78	Reprises sur provisions et dépréciations (d) (4)	0,00	0,00			0,00
<b>TOTAL DES RECETTES REELLES =a+b+c+d</b>		<b>2 163 580,00</b>	<b>2 460 399,82</b>	<b>0,00</b>	<b>0,00</b>	<b>-296 819,82</b>
042	Opérat° ordre transfert entre sections (6)	468 500,00	467 418,69			1 081,31
777	Quote-part subv invest transf cpte résul	468 500,00	467 418,69			1 081,31
043	Opérat° ordre intérieur de la section (5)	0,00	0,00			0,00
<b>TOTAL DES RECETTES D'ORDRE</b>		<b>468 500,00</b>	<b>467 418,69</b>			<b>1 081,31</b>
<b>TOTAL DES RECETTES D'EXPLOITATION DE L'EXERCICE (=Total des opérations réelles et d'ordre)</b>		<b>2 632 080,00</b>	<b>2 927 818,51</b>	<b>0,00</b>	<b>0,00</b>	<b>-295 738,51</b>
Pour information R 002 Excédent d'exploitation reporté de N-1		6 769 083,89				

**Détail du calcul des ICNE au compte 7622**

Montant des ICNE de l'exercice	0,00
- Montant des ICNE de l'exercice N-1	0,00
= Différence ICNE N – ICNE N-1	0,00

(1) Détailler les chapitres budgétaires par article conformément au plan de comptes utilisé par la régie.

(2) L'article 699 n'existe pas en M. 49.

(3) Ce chapitre existe uniquement en M. 41, M. 43 et M. 44.

(4) Si la régie applique le régime des provisions semi-budgétaires, ainsi que pour la dotation aux dépréciations des stocks de fournitures et de marchandises, des créances et des valeurs mobilières de placement, aux dépréciations des comptes de tiers et aux dépréciations des comptes financiers.

(5) Cf. Définitions du chapitre des opérations d'ordre, RE 042 = DI 040, RE 043=DE 043.

(6) Le compte 7815 peut figurer dans le détail du chapitre 042 si la régie a opté pour les provisions budgétaires.

III – VOTE DU COMPTE ADMINISTRATIF					III
SECTION D'INVESTISSEMENT – DETAIL DES DEPENSES					B1
Chap/art (1)	Libellé (1)	Crédits ouverts (BP+DM+RAR N-1)	Mandats émis	Restes à réaliser au 31/12	Crédits annulés (2)
<b>20</b>	<b>Immobilisations incorporelles (hors opérations)</b>	<b>2 000 000,00</b>	<b>720,00</b>	<b>0,00</b>	<b>1 999 280,00</b>
2031	Frais d'études	2 000 000,00	720,00	0,00	1 999 280,00
<b>21</b>	<b>Immobilisations corporelles (hors opérations)</b>	<b>2 000 000,00</b>	<b>0,00</b>	<b>0,00</b>	<b>2 000 000,00</b>
2111	Terrains nus	2 000 000,00	0,00	0,00	2 000 000,00
<b>22</b>	<b>Immobilisations reçues en affectation (hors opérations)</b>	<b>0,00</b>	<b>0,00</b>	<b>0,00</b>	<b>0,00</b>
<b>23</b>	<b>Immobilisations en cours (hors opérations)</b>	<b>3 834 123,89</b>	<b>506 145,25</b>	<b>41 331,35</b>	<b>3 286 647,29</b>
2314	Constructions sur sol d'autrui	28 800,00	0,00	0,00	28 800,00
2315	Installat°, matériel et outillage techni	973 800,00	506 145,25	41 331,35	426 323,40
2318	Autres immo. corporelles en cours	2 831 523,89	0,00	0,00	2 831 523,89
<b>Total des dépenses d'équipement</b>		<b>7 834 123,89</b>	<b>506 865,25</b>	<b>41 331,35</b>	<b>7 285 927,29</b>
<b>10</b>	<b>Dotations, fonds divers et réserves</b>	<b>0,00</b>	<b>0,00</b>	<b>0,00</b>	<b>0,00</b>
<b>13</b>	<b>Subventions d'investissement</b>	<b>0,00</b>	<b>0,00</b>	<b>0,00</b>	<b>0,00</b>
<b>16</b>	<b>Emprunts et dettes assimilées</b>	<b>147 700,00</b>	<b>147 655,50</b>	<b>0,00</b>	<b>44,50</b>
1641	Emprunts en euros	10 393,87	10 393,86	0,00	0,01
1678	Autres dettes condit° particulières	137 306,13	137 261,64	0,00	44,49
<b>18</b>	<b>Compte de liaison : affectat° (BA,régie)</b>	<b>0,00</b>	<b>0,00</b>	<b>0,00</b>	<b>0,00</b>
<b>26</b>	<b>Participat° et créances rattachées</b>	<b>0,00</b>	<b>0,00</b>	<b>0,00</b>	<b>0,00</b>
<b>27</b>	<b>Autres immobilisations financières</b>	<b>0,00</b>	<b>0,00</b>	<b>0,00</b>	<b>0,00</b>
<b>020</b>	<b>Dépenses imprévues</b>	<b>0,00</b>			
<b>Total des dépenses financières</b>		<b>147 700,00</b>	<b>147 655,50</b>	<b>0,00</b>	<b>44,50</b>
<b>Total des dépenses d'opérations pour compte de tiers</b>		<b>0,00</b>	<b>0,00</b>	<b>0,00</b>	<b>0,00</b>
<b>TOTAL DEPENSES REELLES</b>		<b>7 981 823,89</b>	<b>654 520,75</b>	<b>41 331,35</b>	<b>7 285 971,79</b>
<b>040</b>	<b>Opérat° ordre transfert entre sections (5)</b>	<b>468 500,00</b>	<b>467 418,69</b>		<b>1 081,31</b>
	<b>Reprises sur autofinancement antérieur(6)</b>	<b>468 500,00</b>	<b>467 418,69</b>		<b>1 081,31</b>
139111	Sub. équipt cpte résult. Agence de l'eau	8 050,00	8 041,94		8,06
139118	Sub. équipt cpte résult. Autres	950,00	547,15		402,85
13913	Sub. équipt cpte résult. Départements	144 000,00	143 923,35		76,65
13914	Sub. équipt cpte résult. Communes	2 000,00	1 466,67		533,33
13918	Autres subventions d'équipement	313 500,00	313 439,58		60,42
	<b>Charges transférées</b>	<b>0,00</b>	<b>0,00</b>		<b>0,00</b>
<b>041</b>	<b>Opérations patrimoniales (7)</b>	<b>87 000,00</b>	<b>84 938,08</b>		<b>2 061,92</b>
2315	Installat°, matériel et outillage techni	2 000,00	1 880,00		120,00
2762	Créances transfert droit deduct° TVA	85 000,00	83 058,08		1 941,92
<b>TOTAL DEPENSES D'ORDRE</b>		<b>555 500,00</b>	<b>552 356,77</b>		<b>3 143,23</b>
<b>TOTAL DES DEPENSES D'INVESTISSEMENT DE L'EXERCICE (= Total des dépenses réelles et d'ordre)</b>		<b>8 537 323,89</b>	<b>1 206 877,52</b>	<b>41 331,35</b>	<b>7 289 115,02</b>
<b>Pour information</b>		<b>285 809,53</b>			
<b>D 001 Solde d'exécution négatif reporté de N-1</b>					

- (1) Détailler les chapitres budgétaires par article conformément au plan de comptes utilisé par la régie.  
(2) Les crédits annulés correspondent aux crédits ouverts auxquels il convient de soustraire les mandats émis et les restes à réaliser au 31/12.  
(3) Voir état III B3 pour le détail des opérations d'équipement.  
(4) Voir annexe IV A7 pour le détail des opérations pour compte de tiers.  
(5) Cf. définitions du chapitre des opérations d'ordre, *DI 040 = RE 042*.  
(6) Les comptes 15..2 peuvent figurer dans le détail des reprises sur autofinancement antérieur si la régie applique le régime des provisions budgétaires.  
(7) Cf. définitions du chapitre des opérations d'ordre, *DI 041 = RI 041*.

III – VOTE DU COMPTE ADMINISTRATIF					III
SECTION D'INVESTISSEMENT – DETAIL DES RECETTES					B2
Chap/ art (1)	Libellé (1)	Crédits ouverts (BP+DM+RAR N-1)	Titres émis	Restes à réaliser au 31/12	Crédits annulés (2)
13	Subventions d'investissement	138 160,00	218 942,00	0,00	-80 782,00
13111	Subv. équipt Agence de l'eau	138 160,00	218 942,00	0,00	-80 782,00
16	Emprunts et dettes assimilées(hors 165)	0,00	0,00	0,00	0,00
20	Immobilisations incorporelles	0,00	0,00	0,00	0,00
21	Immobilisations corporelles	0,00	0,00	0,00	0,00
22	Immobilisations reçues en affectation	0,00	0,00	0,00	0,00
23	Immobilisations en cours	0,00	0,00	0,00	0,00
<b>Total des recettes d'équipement</b>		<b>138 160,00</b>	<b>218 942,00</b>	<b>0,00</b>	<b>-80 782,00</b>
10	Dotations, fonds divers et réserves	285 809,53	285 809,53	0,00	0,00
1068	Autres réserves	285 809,53	285 809,53	0,00	0,00
165	Dépôts et cautionnements reçus	0,00	0,00	0,00	0,00
18	Compte de liaison : affectat° (BA,régie)	0,00	0,00	0,00	0,00
26	Participat° et créances rattachées	0,00	0,00	0,00	0,00
27	Autres immobilisations financières	139 500,00	83 058,08	0,00	56 441,92
2762	Créances transfert droit déduct° TVA	139 500,00	83 058,08	0,00	56 441,92
<b>Total des recettes financières</b>		<b>425 309,53</b>	<b>368 867,61</b>	<b>0,00</b>	<b>56 441,92</b>
<b>Total des recettes d'opérations pour compte de tiers</b>		<b>0,00</b>	<b>0,00</b>	<b>0,00</b>	<b>0,00</b>
<b>TOTAL DES RECETTES REELLES</b>		<b>563 469,53</b>	<b>587 809,61</b>	<b>0,00</b>	<b>-24 340,08</b>
021	Virement de la section d'exploitation	7 373 663,89			
040	Opérat° ordre transfert entre sections (4)(5)	799 000,00	794 288,00		4 712,00
28031	Frais d'études	5 500,00	2 172,00		3 328,00
281311	Bâtiments d'exploitation	461 500,00	460 573,00		927,00
281532	Réseaux d'assainissement	181 000,00	180 858,00		142,00
281562	Service d'assainissement	1 000,00	729,00		271,00
2817532	Réseaux d'assainissement (mad)	150 000,00	149 956,00		44,00
<b>TOTAL DES PRELEVEMENTS PROVENANT DE LA SECTION D'EXPLOITATION</b>		<b>8 172 663,89</b>	<b>794 288,00</b>		<b>7 378 375,89</b>
041	Opérations patrimoniales (6)	87 000,00	84 938,08		2 061,92
2031	Frais d'études	2 000,00	1 880,00		120,00
21311	Bâtiments d'exploitation	1 000,00	364,82		635,18
2315	Installat°, matériel et outillage techni	84 000,00	82 693,26		1 306,74
<b>TOTAL DES RECETTES D'ORDRE</b>		<b>8 259 663,89</b>	<b>879 226,08</b>		<b>7 380 437,81</b>
<b>TOTAL DES RECETTES D'INVESTISSEMENT DE L'EXERCICE (= Total des recettes réelles et d'ordre)</b>		<b>8 823 133,42</b>	<b>1 467 035,69</b>	<b>0,00</b>	<b>7 356 097,73</b>
<b>Pour information R 001 Solde d'exécution positif reporté de N-1</b>		<b>0,00</b>			

- (1) Détailler les chapitres budgétaires par article conformément au plan de comptes utilisé par la régie.  
(2) Les crédits annulés correspondent aux crédits ouverts auxquels il convient de soustraire les mandats émis et les restes à réaliser au 31/12.  
(3) Voir annexe IV A7 pour le détail des opérations pour compte de tiers.  
(4) Cf. définitions du chapitre des opérations d'ordre, DI 040 = RE 042.  
(5) Les comptes 15..2 peuvent figurer dans le détail du chapitre 040 si la régie applique le régime des provisions budgétaires.  
(6) Cf. définitions du chapitre des opérations d'ordre, DI 041 = RI 041.

<b>III – VOTE DU COMPTE ADMINISTRATIF</b>	<b>III</b>
<b>DETAIL DES CHAPITRES D'OPERATION D'EQUIPEMENT</b>	<b>B3</b>

Cet état ne contient pas d'information.



<b>IV – ANNEXES</b>	<b>IV</b>
<b>ELEMENTS DU BILAN – ETAT DE LA DETTE – REPARTITION PAR NATURE DE DETTE</b>	<b>A1.2</b>

**A1.2 – REPARTITION PAR NATURE DE DETTE (hors 16449 et 166)**

Nature (Pour chaque ligne, indiquer le numéro de contrat)	Emprunts et dettes à l'origine du contrat													
	Organisme prêteur ou chef de file	Date de signature	Date d'émission ou date de mobilisation (1)	Date du premier remboursement	Nominal (2)	Type de taux d'intérêt (3)	Index (4)	Taux initial		Devise	Périodicité des remboursements (6)	Profil d'amortissement (7)	Possibilité de remboursement anticipé O/N	Catégorie d'emprunt (8)
								Niveau de taux (5)	Taux actuariel					
<b>163 Emprunts obligataires (Total)</b>					0,00									
<b>164 Emprunts auprès d'établissement de crédit (Total)</b>					122 494,18									
1641 Emprunts en euros (total)					122 494,18									
2004SICODI-9bis	CAISSE D'EPARGNE	01/01/2004	01/01/2004	25/01/2004	122 494,18	F	Taux fixe à 4.2 %	1,020	1,020	EUR	A	P	O	A-1
1643 Emprunts en devises (total)					0,00									
16441 Emprunts assortis d'une option de tirage sur ligne de trésorerie (total)					0,00									
<b>165 Dépôts et cautionnements reçus (Total)</b>					0,00									
<b>167 Emprunts et dettes assortis de conditions particulières (Total)</b>					0,00									
1675 Dettes pour METP et PPP (total)					0,00									
1678 Autres emprunts et dettes (total)					0,00									
<b>168 Emprunts et dettes assimilés (Total)</b>					1 943 204,96									
1681 Autres emprunts (total)					1 943 204,96									
2001PLOMB-1	Agence de l'eau	06/09/2001	06/09/2001	16/09/2004	91 469,41	F	Taux fixe à 0.5 %	0,500	0,500	EUR	A	P	O	A-1
2001SENNECEY-1	Agence de l'eau	01/10/2001	01/10/2001	16/11/2004	70 126,55	F	Taux fixe à 0.5 %	0,500	0,500	EUR	A	P	O	A-1
2002006-raccord. EU Ouges-Longvic	Agence de l'Eau Rhône Méditerranée Corse	03/08/2006	03/08/2006	16/11/2009	47 306,00	F	Taux fixe à 0 %	0,000	0,000	EUR	A	C	O	A-1

**Dijon Métropole - DM-Bud 10 Assainissement - CA - 2018**

Nature (Pour chaque ligne, indiquer le numéro de contrat)	Emprunts et dettes à l'origine du contrat													
	Organisme prêteur ou chef de file	Date de signature	Date d'émission ou date de mobilisation (1)	Date du premier remboursement	Nominal (2)	Type de taux d'intérêt (3)	Index (4)	Taux initial		Devise	Périodicité des remboursements (6)	Profil d'amortissement (7)	Possibilité de remboursement anticipé O/N	Catégorie d'emprunt (8)
								Niveau de taux (5)	Taux actuariel					
2005 ESTDIJO-1	Agence de l'Eau Rhône Méditerranée Corse	16/11/2004	16/11/2004	16/11/2005	1 540 000,00	F	Taux fixe à 0.5 %	0,500	0,500	EUR	A	P	O	A-1
2009BASS30000-5	Agence de l'Eau Rhône Méditerranée Corse	11/02/2009	11/02/2009	16/02/2013	79 903,00	F	Taux fixe à 0 %	0,000	0,000	EUR	A	P	O	A-1
STEP CHEVIGNY	Agence de l'Eau Rhône Méditerranée Corse	13/04/2006	13/04/2006	16/09/2009	114 400,00	F	Taux fixe à 0 %	0,000	0,000	EUR	A	C	O	A-1
1682 Bons à moyen terme négociables (total)					0,00									
1687 Autres dettes (total)					0,00									
<b>Total général</b>					<b>2 065 699,14</b>									

(1) Si un emprunt donne lieu à plusieurs mobilisations, indiquer la date de la première mobilisation.

(2) Nominal : montant emprunté à l'origine.

(3) Type de taux d'intérêt : F : fixe ; V : variable simple ; C : complexe (c'est-à-dire un taux variable qui n'est pas seulement défini comme la simple addition d'un taux usuel de référence et d'une marge exprimée en point de pourcentage).

(4) Mentionner le ou les types d'index (ex : Euribor 3 mois).

(5) Indiquer le niveau de taux à l'origine du contrat.

(6) Indiquer la périodicité des remboursements : A : annuelle, M : mensuelle, B : bimestrielle, S : semestrielle, T : trimestrielle, X autre.

(7) Indiquer C pour amortissement constant, P pour amortissement progressif, F pour *in fine*, X pour autres à préciser.

(8) Catégorie d'emprunt à l'origine. Exemple A-1 (cf. la classification des emprunts suivant la typologie de la circulaire IOCB1015077C du 25 juin 2010 sur les produits financiers offerts aux collectivités territoriales).

<b>IV – ANNEXES</b>	<b>IV</b>
<b>ELEMENTS DU BILAN – ETAT DE LA DETTE – REPARTITION PAR NATURE DE DETTE</b>	<b>A1.2</b>

## A1.2 – REPARTITION PAR NATURE DE DETTE (hors 16449 et 166) (suite)

Nature (Pour chaque ligne, indiquer le numéro de contrat)	Emprunts et dettes au 31/12/N											
	Couverture ? O/N (10)	Montant couvert	Catégorie d'emprunt après couverture éventuelle (11)	Capital restant dû au 31/12/N	Durée résiduelle (en années)	Taux d'intérêt			Annuité de l'exercice			ICNE de l'exercice
						Type de taux (12)	Index (13)	Niveau de taux d'intérêt au 31/12/N (14)	Capital	Charges d'intérêt (15)	Intérêts perçus (le cas échéant) (16)	
<b>163 Emprunts obligataires (Total)</b>		0,00		0,00					0,00	0,00	0,00	0,00
<b>164 Emprunts auprès d'établissement de crédit (Total)</b>		0,00		0,00					10 393,86	436,54	0,00	0,00
1641 Emprunts en euros (total)		0,00		0,00					10 393,86	436,54	0,00	0,00
2004SICODI-9bis	N	0,00	A-1	0,00	0,00	F	Taux fixe à 4.2 %	4,250	10 393,86	436,54	0,00	0,00
1643 Emprunts en devises (total)		0,00		0,00					0,00	0,00	0,00	0,00
16441 Emprunts assortis d'une option de tirage sur ligne de trésorerie (total) (9)		0,00		0,00					0,00	0,00	0,00	0,00
<b>165 Dépôts et cautionnements reçus (Total)</b>		0,00		0,00					0,00	0,00	0,00	0,00
<b>167 Emprunts et dettes assortis de conditions particulières (Total)</b>		0,00		0,00					0,00	0,00	0,00	0,00
1675 Dettes pour METP et PPP (total)		0,00		0,00					0,00	0,00	0,00	0,00
1678 Autres emprunts et dettes (total)		0,00		0,00					0,00	0,00	0,00	0,00
<b>168 Emprunts et dettes assimilés (Total)</b>		0,00		176 384,18					137 261,64	1 116,05	0,00	65,52
1681 Autres emprunts (total)		0,00		176 384,18					137 261,64	1 116,05	0,00	65,52
2001PLOMB-1	N	0,00	A-1	0,00	0,00	F	Taux fixe à 0.5 %	0,500	6 313,08	31,64	0,00	0,00
2001SENNECEY-1	N	0,00	A-1	0,00	0,00	F	Taux fixe à 0.5 %	0,500	4 840,12	24,16	0,00	0,00
2002006-raccord. EU Ouges-Longvic	N	0,00	A-1	0,00	0,00	F	Taux fixe à 0 %	0,000	4 730,60	0,00	0,00	0,00
2005 ESTDIJO-1	N	0,00	A-1	106 289,68	0,88	F	Taux fixe à 0.5 %	0,500	105 760,87	1 060,25	0,00	65,52
2009BASS30000-5	N	0,00	A-1	31 961,20	3,13	F	Taux fixe à 0 %	0,000	7 990,30	0,00	0,00	0,00
STEP CHEVIGNY	N	0,00	A-1	38 133,30	4,71	F	Taux fixe à 0 %	0,000	7 626,67	0,00	0,00	0,00
1682 Bons à moyen terme négociables (total)		0,00		0,00					0,00	0,00	0,00	0,00
1687 Autres dettes (total)		0,00		0,00					0,00	0,00	0,00	0,00

**Dijon Métropole - DM-Bud 10 Assainissement - CA - 2018**

Nature (Pour chaque ligne, indiquer le numéro de contrat)	Emprunts et dettes au 31/12/N											
	Couverture ? O/N (10)	Montant couvert	Catégorie d'emprunt après couverture éventuelle (11)	Capital restant dû au 31/12/N	Durée résiduelle (en années)	Taux d'intérêt			Annuité de l'exercice			ICNE de l'exercice
						Type de taux (12)	Index (13)	Niveau de taux d'intérêt au 31/12/N (14)	Capital	Charges d'intérêt (15)	Intérêts perçus (le cas échéant) (16)	
<b>Total général</b>		<b>0,00</b>		<b>176 384,18</b>					<b>147 655,50</b>	<b>1 552,59</b>	<b>0,00</b>	<b>65,52</b>

(9) S'agissant des emprunts assortis d'une ligne de trésorerie, il faut faire ressortir le remboursement du capital de la dette prévue pour l'exercice correspondant au véritable endettement.

(10) Si l'emprunt est soumis à couverture, il convient de compléter le tableau « détail des opérations de couverture ».

(11) Catégorie d'emprunt. Exemple A-1 (cf. la classification des emprunts suivant la typologie de la circulaire IOCB1015077C du 25 juin 2010 sur les produits financiers offerts aux collectivités territoriales).

(12) Type de taux d'intérêt après opérations de couverture : F : fixe ; V : variable simple ; C : complexe (c'est-à-dire un taux variable qui n'est pas seulement défini comme la simple addition d'un taux usuel de référence et d'une marge exprimée en point de pourcentage).

(13) Mentionner l'index en cours au 31/12/N après opérations de couverture.

(14) Taux après opérations de couverture éventuelles. Pour les emprunts à taux variable, indiquer le niveau moyen du taux constaté sur l'année.

(15) Il s'agit des intérêts dus au titre du contrat initial et comptabilisés à l'article 66111 « Intérêts réglés à l'échéance » (intérêts décaissés) et intérêts éventuels dus au titre du contrat d'échange éventuel et comptabilisés à l'article 668.

(16) Indiquer les intérêts éventuellement reçus au titre du contrat d'échange éventuel et comptabilisés au 768.

<b>IV – ANNEXES</b>	<b>IV</b>
<b>ELEMENTS DU BILAN – ETAT DE LA DETTE – TYPOLOGIE DE LA REPARTITION DE L'ENCOURS</b>	<b>A1.4</b>

**A1.4 – TYPOLOGIE DE LA REPARTITION DE L'ENCOURS (1)**

Indices sous-jacents		(1) Indices zone euro	(2) Indices inflation française ou zone euro ou écart entre ces indices	(3) Ecart d'indices zone euro	(4) Indices hors zone euro et écarts d'indices dont l'un est un indice hors zone euro	(5) Ecart d'indices hors zone euro	(6) Autres indices
<b>(A) Taux fixe simple. Taux variable simple. Echange de taux fixe contre taux variable ou inversement. Echange de taux structuré contre taux variable ou taux fixe (sens unique). Taux variable simple plafonné (cap) ou encadré (tunnel)</b>	Nombre de produits	7	0	0	0	0	
	% de l'encours	100,00	0,00	0,00	0,00	0,00	
	Montant en euros	176 384,18	0,00	0,00	0,00	0,00	
<b>(B) Barrière simple. Pas d'effet de levier</b>	Nombre de produits	0	0	0	0	0	
	% de l'encours	0,00	0,00	0,00	0,00	0,00	
	Montant en euros	0,00	0,00	0,00	0,00	0,00	
<b>(C) Option d'échange (swaption)</b>	Nombre de produits	0	0	0	0	0	
	% de l'encours	0,00	0,00	0,00	0,00	0,00	
	Montant en euros	0,00	0,00	0,00	0,00	0,00	
<b>(D) Multiplicateur jusqu'à 3 ; multiplicateur jusqu'à 5 capé</b>	Nombre de produits	0	0	0	0	0	
	% de l'encours	0,00	0,00	0,00	0,00	0,00	
	Montant en euros	0,00	0,00	0,00	0,00	0,00	
<b>(E) Multiplicateur jusqu'à 5</b>	Nombre de produits	0	0	0	0	0	
	% de l'encours	0,00	0,00	0,00	0,00	0,00	
	Montant en euros	0,00	0,00	0,00	0,00	0,00	
<b>(F) Autres types de structures</b>	Nombre de produits						0
	% de l'encours						0,00
	Montant en euros						0,00

(1) Cette annexe retrace le stock de dette au 31/12/N après opérations de couverture éventuelles.

<b>IV – ANNEXES</b>	<b>IV</b>
<b>ELEMENTS DU BILAN METHODES UTILISEES POUR LES AMORTISSEMENTS</b>	<b>A2</b>

**A2 – AMORTISSEMENTS – METHODES UTILISEES**

<b>CHOIX DE L'ASSEMBLEE DELIBERANTE</b>	<b>Délibération du</b>
<b>Biens de faible valeur</b> Seuil unitaire en deçà duquel les immobilisations de peu de valeur s'amortissent sur un an (article R. 2321-1 du CGCT) : 400 €	16 décembre 2010

Procédure d'amortissement (linéaire, dégressif, variable)	Catégories de biens amortis	Durée (en années)	
L	Immobilisations incorporelles (dont logiciels)	5	16/12/2010
L	Frais d'études et frais d'insertion non suivis de réalisation	5	16/12/2010
L	Frais de recherche et développement	5	16/12/2010
L	Mobilier	10	16/12/2010
L	Gros équipements d'atelier et de garage	10	16/12/2010
L	Matériels et outillages	5	16/12/2010
L	Matériel informatique	5	16/12/2010
L	Véhicules motorisés légers (voitures, 2 roues) et véhicules non motorisés (bicyclettes)	10	16/12/2010
L	Véhicules motorisés lourds avec leurs aménagements (camions et véhicules industriels)	12	16/12/2010
L	Installations générales, agencement, aménagement des constructions	15	16/12/2010
L	Bâtiments légers, abris	15	16/12/2010
L	Matériel spécifique d'exploitation	15	16/12/2010
L	Bâtiments (dont Stations d'épuration)	30	16/12/2010
L	Canalisations d'assainissement	60	16/12/2010
L	Constructions sur sol d'autrui (amorties sur la durée du bail ou convention)	0	12/11/2015

<b>IV – ANNEXES</b>	<b>IV</b>
<b>ELEMENTS DU BILAN EQUILIBRE DES OPERATIONS FINANCIERES – DEPENSES</b>	<b>A4.1</b>

**DEPENSES A COUVRIR PAR DES RESSOURCES PROPRES**

Art. (1)	Libellé (1)	Crédits de l'exercice (BP + BS + DM + RAR N-1)	Réalizations
<b>DEPENSES TOTALES A COUVRIR PAR DES RESSOURCES PROPRES =A + B</b>		<b>616 200,00</b>	<b>615 074,19</b>
<b>16 Emprunts et dettes assimilées (A)</b>		<b>147 700,00</b>	<b>147 655,50</b>
1631	Emprunts obligataires	0,00	0,00
1641	Emprunts en euros	10 393,87	10 393,86
1643	Emprunts en devises	0,00	0,00
16441	Opérat° afférentes à l'emprunt	0,00	0,00
1678	Autres emprunts et dettes	137 306,13	137 261,64
1681	Autres emprunts	0,00	0,00
1682	Bons à moyen terme négociables	0,00	0,00
1687	Autres dettes	0,00	0,00
<b>Dépenses et transferts à déduire des ressources propres (B)</b>		<b>468 500,00</b>	<b>467 418,69</b>
10...	<i>Reprise de dotations, fonds divers et réserves</i>		
10...	Reversement de dotations, fonds divers et réserves		
139	<i>Subv. invest. transférées cpte résultat</i>	468 500,00	467 418,69
020	Dépenses imprévues	0,00	0,00

	Op. de l'exercice I	Restes à réaliser en dépenses au 31/12	Solde d'exécution D001 de l'exercice précédent (N-1)	TOTAL II
<b>Dépenses à couvrir par des ressources propres</b>	<b>615 074,19</b>	<b>41 331,35</b>	<b>285 809,53</b>	<b>942 215,07</b>

(1) Détailler les chapitres budgétaires par article conformément au plan de comptes.

<b>IV – ANNEXES</b>	<b>IV</b>
<b>ELEMENTS DU BILAN EQUILIBRE DES OPERATIONS FINANCIERES – RECETTES</b>	<b>A4.2</b>

**RESSOURCES PROPRES**

Art. (1)	Libellé (1)	Crédits de l'exercice (BP + BS + DM + RAR N-1)	Réalisations
<b>RECETTES (RESSOURCES PROPRES) = a + b</b>		<b>8 312 163,89</b>	<b>877 346,08</b>
<b>Ressources propres externes de l'année (a)</b>		<b>139 500,00</b>	<b>83 058,08</b>
10222	FCTVA	0,00	0,00
10228	Autres fonds globalisés	0,00	0,00
26...	Participations et créances rattachées		
27...	Autres immobilisations financières		
2762	Créances transfert droit déduct° TVA	139 500,00	83 058,08
<b>Ressources propres internes de l'année (b) (2)</b>		<b>8 172 663,89</b>	<b>794 288,00</b>
15...	<i>Provisions pour risques et charges</i>		
169	<i>Primes de remboursement des obligations</i>	0,00	0,00
26...	<i>Participations et créances rattachées</i>		
27...	<i>Autres immobilisations financières</i>		
28...	<i>Amortissement des immobilisations</i>		
28031	<i>Frais d'études</i>	5 500,00	2 172,00
281311	<i>Bâtiments d'exploitation</i>	461 500,00	460 573,00
281532	<i>Réseaux d'assainissement</i>	181 000,00	180 858,00
281562	<i>Service d'assainissement</i>	1 000,00	729,00
2817532	<i>Réseaux d'assainissement (mad)</i>	150 000,00	149 956,00
29...	<i>Dépréciation des immobilisations</i>		
39...	<i>Dépréciat° des stocks et en-cours</i>		
481...	<i>Charges à répartir plusieurs exercices</i>		
021	<i>Virement de la section d'exploitation</i>	7 373 663,89	0,00

	Opérations de l'exercice III	Restes à réaliser en recettes au 31/12	Solde d'exécution R001 de l'exercice précédent	Affectation R106 de l'exercice précédent	TOTAL IV
<b>Total ressources propres disponibles</b>	<b>877 346,08</b>	<b>0,00</b>	<b>0,00</b>	<b>285 809,53</b>	<b>1 163 155,61</b>

	Montant
<b>Dépenses à couvrir par des ressources propres</b>	<b>II 942 215,07</b>
<b>Ressources propres disponibles</b>	<b>IV 1 163 155,61</b>
<b>Solde</b>	<b>V = IV – II (3) 220 940,54</b>

(1) Les comptes 15, 169, 26, 27, 28, 29, 39 et 481 sont à détailler conformément au plan de comptes.

(2) Les comptes 15, 29 et 39 sont présentés uniquement si la commune ou l'établissement applique le régime des provisions budgétaires.

(3) Indiquer le signe algébrique.



<b>IV – ANNEXES</b>	<b>IV</b>
<b>ELEMENTS DU BILAN</b> <b>VARIATION DU PATRIMOINE (article R. 2313-3 du CGCT) – ENTREES</b>	<b>A8.1</b>

**A8.1 – ETAT DES ENTREES D'IMMOBILISATIONS**

Modalités et date d'acquisition	Désignation du bien	Valeur d'acquisition (coût historique)	Cumul des amortissements	Durée de l'amortissement
Acquisitions à titre onéreux				
Acquisitions à titre gratuit				
Mise à disposition				
Affectation				
Mises en concession ou affermage				
Divers				
07/08/2018	2016B00066 - 2TRAVAUX STATION D'EPURATION CHEVIGNY	17 145,80	0,00	30
07/08/2018	2016B00196 - Plate-forme de dépose des boues à BINGES	899,47	0,00	0
07/08/2018	2016B00197 - Plate-forme de dépose des boues à ARC S/TILLE	1 681,24	0,00	0
07/08/2018	2017B00118 - Plate-forme de dépose des boues à BINGES	21 821,03	0,00	0
07/08/2018	2017B00119 - Plate-forme de dépose des boues à ARC S/TILLE	6 627,84	0,00	0
07/08/2018	2017B00199 - TRAVAUX STATION D'EPURATION CHEVIGNY	1 824,12	0,00	30
07/08/2018	2017I00053 - REHABILITATION RESEAU ASS QUETIGNY-CHEVIG	170 558,84	0,00	60
07/08/2018	2017I00054 - REHABILITATION RESEAU ASS PERRIGNY LES DIJON	238 506,26	0,00	60
07/08/2018	2017I00078 - TRAVAUX RESEAU ASSAINISSEMENT LONGVIC	165 114,73	0,00	60
07/08/2018	2017I00100 - REGARD VISITE - COLLECTEUR MARSANNAY	4 669,20	0,00	60
07/08/2018	2017I00115 - TRX DEVERSOIR D'ORAGE CHEVIGNY ST SAUVEUR	6 040,00	0,00	60
07/08/2018	2017I00141 - TRAVAUX MODIFICATION REGARDS D'ASS MIXTES	864,00	0,00	60
<b>TOTAL GENERAL</b>		<b>635 752,53</b>	<b>0,00</b>	

<b>IV – ANNEXES</b>	<b>IV</b>
<b>ELEMENTS DU BILAN VARIATION DU PATRIMOINE (article R. 2313-3 du CGCT) – SORTIES</b>	<b>A8.2</b>

**A8.2 – ETAT DES SORTIES DES BIENS D'IMMOBILISATIONS**

Modalités et date de sortie	Désignation du bien	Valeur d'acquisition (coût historique)	Durée de l'amort.	Cumul des amort. antérieurs	Valeur nette comptable au jour de la cession	Prix de cession	Plus ou moins values
Cessions à titre onéreux							
Cessions à titre gratuit							
Mise à disposition							
Affectation							
Mises en concession ou affermage							
Mise à la réforme							
Divers							
<b>TOTAL GENERAL</b>		<b>0,00</b>					<b>0,00</b>

<b>IV – ANNEXES</b>	<b>IV</b>
<b>ELEMENTS DU BILAN OPERATIONS LIEES AUX CESSIONS</b>	<b>A8.3</b>

**A8.3 –OPERATIONS LIEES AUX CESSIONS**

<b>Produit des cessions</b>		<b>Réalisations</b>
Compte 775	Produits des cessions d'éléments d'actif	0,00
Compte 675	Valeurs comptables des éléments d'actif cédés	0,00

<b>IV – ANNEXES</b>	<b>IV</b>
<b>AUTRES ELEMENTS D'INFORMATIONS LISTE DES ORGANISMES DANS LESQUELS LA COLLECTIVITE A PRIS UN ENGAGEMENT FINANCIER</b>	<b>C2</b>

**C2 – LISTES DES ORGANISMES DANS LESQUELS A ETE PRIS UN ENGAGEMENT FINANCIER (articles L. 2313-1 et L. 2313-1-1 du CGCT)**

Les documents financiers et comptables de ces organismes sont mis à la disposition du public à 40, avenue du Drapeau, Dijon (1). Toute personne a le droit de demander communication.

La nature de l'engagement (2)	Nom de l'organisme	Raison sociale de l'organisme	Nature juridique de l'organisme	Montant de l'engagement
<b><u>Délégation de service public (3)</u></b>				
02/04/1991 - SP assain. sur Dijon, Plombières & Corcelles - recette	SUEZ EAU	SUEZ EAU	Société par actions simplifiée	467 927,92
01/06/1993 - Service public de l'assainissement sur Talant - recette	SUEZ EAU	SUEZ EAU	Société par actions simplifiée	31 479,54
01/01/2004 - Service Public de l'Assainissement (Fenay) - affermage (recette)	VEOLIA Eau	VEOLIA Eau	Société en commandite par actions	9 270,17
01/07/2006 - SP assain. Sur les communes de l'Est dijonnais affermage (recette)	SOGEDO (Société de Gérance de Distributions d'Eau)	SOGEDO (Société de Gérance de Distributions d'Eau)	Société par actions simplifiée	364 397,68
01/01/2011 - Service Public de l'Assainissement (Magny-sur-Tille / Bretenièrre) - affermage (recette)	SUEZ EAU	SUEZ EAU	Société par actions simplifiée	8 915,09
01/01/2014 - SP assain. Ahuy, Daix, Font., Long., Marsan., Perr., Chen., Ouges, Hauteville – recette	SUEZ EAU	SUEZ EAU	Société par actions simplifiée	237 663,38
<b><u>Garantie ou cautionnement d'un emprunt</u></b>				
<b><u>Autres</u></b>				

(1) Hôtel de ville pour les communes et siège de l'établissement pour les EPCI, syndicat, etc... et autres lieux publics désignés par la commune ou l'établissement.

(2) Indiquer la date de la décision (délibérations, contrats ou décisions de l'exécutif) .

(3) Préciser la nature de la délégation (concession, affermage, régie intéressée, ...).

<b>IV – ANNEXES</b>	<b>IV</b>
<b>ARRETE ET SIGNATURES</b>	<b>D</b>

Nombre de membres en exercice : 79  
 Nombre de membres présents : 51  
 Nombre de suffrages exprimés : 68  
 VOTES :  
 Pour : 57  
 Contre : 0  
 Abstentions : 11

Date de convocation : 21/06/2019

Présenté par (1) le Président,  
 A Dijon le 27/06/2019  
 (1) le Président,

Délibéré par l'assemblée (2), réunie en session  
 A Dijon, le 27/06/2019  
 Les membres de l'assemblée délibérante (2),

AKPINAR-ISTISQUAM Nuray	
ALMEIDA José	
AVENA Lê-Chinh	
BAUDEMONT Patrick (suppléant M. DE MACEDO)	
BEGIN-CLAUDET Dominique	
BEKHTAOUI Mohamed	
BELLEVILLE Philippe	
BERTHIER Christophe	
BICHOT Emmanuel	
BORDAT Benoît	
BOURGUIGNAT Laurent	
BOURNY Nicolas	
BRUGNOT Yves-Marie	
BRUYERE Hervé	
CAMBILLARD Noëlle	
CARRELET DE LOISY Jacques	
CAVIN Édouard	
CHAMPION Lydie	
CHAPUIS Patrick	
CHARRET-GODARD Océane	
DAL MOLIN Claudine	

<b>IV – ANNEXES</b>	<b>IV</b>
<b>ARRETE ET SIGNATURES</b>	<b>D</b>

DECOMBARD Jean-Claude	
DESAUBLIAUX Frederika	
DESEILLE François	
DETANG Rémi	
DILLENSEGER Anne	
DODET Jean-François	
DUBUET Jean	
DUMONT Jean-Louis	
ESMONIN Jean	
FALCONNET Thierry	
FAVERJON Frédéric	
FOUCHERES Gaston	
GAUCHER Cyril	
GIRARD Jean-Claude	
GRIMPRET Dominique	
GUENE Adrien	
HAMEAU Denis	
HERVIEU Catherine	
HOUPERT Alain	
HÉLIE François	
JUBAN Danielle	
KOENDERS Nathalie	
LEGRAND Louis	
LIEVREMONT Michèle	
LUCISANO Florence	
MAGLICA Georges	
MARIN Louise	
MARTIN Christine	
MARTIN Didier	

<b>IV – ANNEXES</b>	<b>IV</b>
<b>ARRETE ET SIGNATURES</b>	<b>D</b>

MASLOUHI Badiaâ	
MASSON Jean-Patrick	
MEKHANTAR Joël	
MENUT Gilbert	
MODDE Stéphanie	
MOREAU Patrick	
MOREL Jean-Philippe	
NOWOTNY François	
ORSOLA Patrick	
OUTHIER Chantal	
PERRIN-LOUVRIER Anne	
PIAN Jean-Yves	
PIOMBINO Corinne	
POPARD Colette	
PRIBETICH Pierre	
REVEL Elisabeth	
RICHARD Sandrine	
ROY Hélène	
ROZOY Charles	
RUET Guillaume	
SARTOR Dominique	
TENENBAUM Françoise	
THIEULEUX Damien	
TONOT Céline	
VANDRIESSE Catherine	
VERPILLOT Jean-Michel	
VOISIN-VAIRELLES Virginie	
ZIVKOVIC Sladana	

<b>IV – ANNEXES</b>	<b>IV</b>
<b>ARRETE ET SIGNATURES</b>	<b>D</b>

Certifié exécutoire par (1) le Président, compte tenu de la transmission en préfecture, le , et de la publication le  
A ,le

- (1) Indiquer le « président du conseil d'administration » ou l'exécutif de la collectivité de rattachement : maire, président du conseil général,...
- (2) L'assemblée délibérante étant : le Conseil.



**METROPOLE « DIJON METROPOLE » / COMPTE ADMINISTRATIF 2018  
BUDGET PRINCIPAL ET BUDGETS ANNEXES  
ARRÊTÉ – SIGNATURE**

Présenté par le Président,  
à Dijon, fait le 27 juin 2019  
*François Jehan*  
Délibéré par le Conseil réuni en session  
à Dijon, fait le 27 juin 2019  
Les membres du Conseil,

Nombre de membres en exercice : 79  
Nombre de membres présents : 75  
Nombre de suffrages exprimés : 85  
VOTES :  
pour : 51  
contre : 11  
abstention : 23  
Date de convocation le 21 juin 2019

Ont voté	pour	contre	abstention	Ont voté	pour	contre	abstention
AKPINAR-ISTIQUAM Nuray	<i>[Signature]</i>			HERVIEU Catherine	<i>[Signature]</i>		
ALMEIDA José	<i>[Signature]</i>			HOUPERT Alain			
AVENA Lê-Chinh	<i>[Signature]</i>			JUBAN Danielle	<i>[Signature]</i>		
BAUDEMONT Patrick	<i>[Signature]</i>			KOENDERS Nathalie	<i>[Signature]</i>		
BEGIN-CLAUDET Dominique	<i>[Signature]</i>			LEGRAND Louis	<i>[Signature]</i>		
BEKHTAOUI Mohamed	<i>[Signature]</i>			LIEVREMONT Michèle	<i>[Signature]</i>		
BELLEVILLE Philippe				LUCISANO Florence	<i>[Signature]</i>		
BERTHIER Christophe	<i>[Signature]</i>			MAGLICA Georges	<i>[Signature]</i>		
BICHOT Emmanuel			<i>[Signature]</i>	MARIN Louise	<i>[Signature]</i>		
BORDAT Benoît	<i>[Signature]</i>		<i>[Signature]</i>	MARTIN Christine	<i>[Signature]</i>		
BOURGUIGNAT Laurent			<i>[Signature]</i>	MARTIN Didier	<i>[Signature]</i>		
BOURNY Nicolas	<i>[Signature]</i>			MASLOUHI Badiaâ	<i>[Signature]</i>		
BRUGNOT Yves-Marie				MASSON Jean-Patrick	<i>[Signature]</i>		
BRUYERE Hervé				MEKHANTAR Joël	<i>[Signature]</i>		
CAMBILLARD Noëlle				MENUT Gilbert	<i>[Signature]</i>		
CARRELET DE LOISY Jacques				MODDE Stéphanie	<i>[Signature]</i>		
CAVIN Édouard				MOREAU Patrick	<i>[Signature]</i>		
CHAMPION Lydie				MOREL Jean-Philippe			
CHAPUIS Patrick				NOWOTNY François			
CHARRET-GODARD Océane				ORSOLA Patrick	<i>[Signature]</i>		
DAL MOLIN Claudine	<i>[Signature]</i>			OUTHIER Chantal			<i>[Signature]</i>
DECOMBARD Jean-Claude	<i>[Signature]</i>			PERRIN-LOUVRIER Anne			
DESAUBLIAUX Frederika	<i>[Signature]</i>			PIAN Jean-Yves	<i>[Signature]</i>		
DESEILLE François	<i>[Signature]</i>			PIOMBINO Corinne	<i>[Signature]</i>		
DETANG Rémi	<i>[Signature]</i>			POPARD Colette	<i>[Signature]</i>		
DILLENSEGER Anne	<i>[Signature]</i>			PRIBETICH Pierre	<i>[Signature]</i>		
DODET Jean-François	<i>[Signature]</i>			REVEL Élisabeth	<i>[Signature]</i>		
DUBUET Jean				RICHARD Sandrine	<i>[Signature]</i>		
DUMONT Jean-Louis	<i>[Signature]</i>			ROY Hélène	<i>[Signature]</i>		
ESMONIN Jean				ROZOY Charles			
FALCONNET Thierry	<i>[Signature]</i>			RUET Guillaume			
FAVERJON Frédéric	<i>[Signature]</i>			SARTOR Dominique	<i>[Signature]</i>		
FOUCHERES Gaston				TENENBAUM Françoise	<i>[Signature]</i>		
GAUCHER Cyril				THIEULEUX Damien			
GIRARD Jean-Claude	<i>[Signature]</i>			TONOT Céline	<i>[Signature]</i>		
GRIMPRET Dominique	<i>[Signature]</i>			VANDRIESSE Catherine			<i>[Signature]</i>
GUENE Adrien			<i>[Signature]</i>	VERPILLOT Jean-Michel	<i>[Signature]</i>		
HAMEAU Denis	<i>[Signature]</i>			VOISIN-VAIRELLES Virginie			<i>[Signature]</i>
HÉLIE François	<i>[Signature]</i>			ZIVKOVIC Sladana			

## REPUBLIQUE FRANÇAISE

<b>Numéro SIRET</b> <b>24210041000164</b>	<b>COLLECTIVITE DE RATTACHEMENT</b> <b>Etat ou organisme d'état Dijon Métropole</b>
--	--

POSTE COMPTABLE DE : Trésorier Municipal

<b>SERVICE PUBLIC LOCAL</b>
-----------------------------

M. 4 (1)

<b>Compte administratif</b>
-----------------------------

BUDGET : DM-Bud 11 Parkings en ouvrage (2)

**ANNEE 2018**

(1) Compléter en fonction du service public local et du plan de comptes utilisé : M. 4, M. 41, M. 42, M. 43, M. 44 ou M. 49.

(2) Indiquer le budget concerné : budget principal ou libellé du budget annexe.

# Sommaire

## I - Informations générales

Modalités de vote du budget	4
-----------------------------	---

## II - Présentation générale du compte administratif

A1 - Vue d'ensemble - Exécution du budget et détail des restes à réaliser	5
A2 - Vue d'ensemble - Section d'exploitation - Chapitres	7
A3 - Vue d'ensemble - Section d'investissement - Chapitres	8
B1 - Balance générale du budget - Dépenses	10
B2 - Balance générale du budget - Recettes	11

## III - Vote du compte administratif

A1 - Section d'exploitation - Détail des dépenses	12
A2 - Section d'exploitation - Détail des recettes	13
B1 - Section d'investissement - Détail des dépenses	14
B2 - Section d'investissement - Détail des recettes	15
B3 - Opérations d'équipement - Détail des chapitres et articles	16

## IV - Annexes

### A - Eléments du bilan

A1.1 - Etat de la dette - Détail des crédits de trésorerie	Sans Objet
A1.2 - Etat de la dette - Répartition par nature de dette	17
A1.3 - Etat de la dette - Répartition des emprunts par structure de taux	21
A1.4 - Etat de la dette - Typologie de la répartition de l'encours	23
A1.5 - Etat de la dette - Détail des opérations de couverture	Sans Objet
A1.6 - Etat de la dette - Remboursement anticipé d'un emprunt avec refinancement	Sans Objet
A1.7 - Etat de la dette - Emprunts renégociés au cours de l'année N	Sans Objet
A1.8 - Etat de la dette - Autres dettes	Sans Objet
A2 - Méthodes utilisées pour les amortissements	24
A3.1 - Etat des provisions et des dépréciations	Sans Objet
A3.2 - Etalement des provisions	Sans Objet
A4.1 - Equilibre des opérations financières - Dépenses	25
A4.2 - Equilibre des opérations financières - Recettes	26
A5.1.1 - Etat de ventilation des dépenses et recettes des services d'eau et d'assainissement - Exploitation (1)	Sans Objet
A5.1.2 - Etat de ventilation des dépenses et recettes des services d'eau et d'assainissement - Investissement (1)	Sans Objet
A5.2.1 - Etat de ventilation des dép. et rec. des services d'assainissement collectif et non collectif - Exploitation (1)	Sans Objet
A5.2.2 - Etat de ventilation des dép. et rec. des services d'assainissement collectif et non collectif - Investissement (1)	Sans Objet
A6 - Etat des charges transférées	Sans Objet
A7 - Détail des opérations pour le compte de tiers	Sans Objet
A8.1 - Variation du patrimoine (article R. 2313-3 du CGCT) - Entrées	27
A8.2 - Variation du patrimoine (article R. 2313-3 du CGCT) - Sorties	28
A8.3 - Opérations liées aux cessions	29
A9.1 - Variation du patrimoine (article L. 300-5 du code de l'urbanisme) - Entrées	Sans Objet
A9.2 - Variation du patrimoine (article L. 300-5 du code de l'urbanisme) - Sorties	Sans Objet
A10 - Etat des travaux en régie	Sans Objet

### B - Engagements hors bilan

B1.1 - Etat des emprunts garantis par la régie	Sans Objet
B1.2 - Calcul du ratio d'endettement relatif aux garanties d'emprunt	Sans Objet
B1.3 - Subventions versées dans le cadre du vote du budget	Sans Objet
B1.4 - Etat des contrats de crédit-bail	Sans Objet
B1.5 - Etat des contrats de partenariat public-privé	Sans Objet
B1.6 - Etat des autres engagements donnés	Sans Objet
B1.7 - Etat des engagements reçus	Sans Objet
B2.1 - Etat des autorisations de programme et des crédits de paiement afférents	30
B2.2 - Etat des autorisations d'engagement et des crédits de paiement afférents	Sans Objet

### C - Autres éléments d'informations

C1.1 - Etat du personnel	Sans Objet
C1.2 - Etat du personnel de la collectivité ou de l'établissement de rattachement employé par la régie	Sans Objet
C2 - Liste des organismes dans lesquels a été pris un engagement financier (2)	31
C3 - Liste des services individualisés dans un budget annexe (3)	Sans Objet
C4 - Présentation agrégée du budget principal et des budgets annexes	Sans Objet

### D - Arrêté et signatures

D - Arrêté et signatures	32
--------------------------	----

## Dijon Métropole - DM-Bud 11 Parkings en ouvrage - CA - 2018

(1) Ces états ne sont obligatoires que pour les régies rattachées à des communes et groupements de communes de moins de 3 000 habitants ayant décidé d'établir un budget unique pour leurs services de distribution d'eau potable et d'assainissement dans les conditions fixées par l'article L. 2224-6 du CGCT. Ils n'existent qu'en M49.

(2) Ces états ne sont obligatoires que pour les régies rattachées à des communes de 3 500 habitants et plus (art. L. 2313-1 du CGCT), à des groupements comprenant au moins une commune de 3 500 habitants et plus (art. L.5211-36 du CGCT, art L. 5711-1 CGCT) et à leurs établissements publics.

(3) Uniquement pour les services dotés de l'autonomie financière et de la personnalité morale.

Préciser, pour chaque annexe, si l'état est sans objet le cas échéant.

<b>I – INFORMATIONS GENERALES</b>	<b>I</b>
<b>MODALITES DE VOTE DU BUDGET</b>	

I – L'assemblée délibérante a voté le présent budget par nature :

- au niveau (1) du chapitre pour la section de fonctionnement ;
- au niveau (1) du chapitre pour la section d'investissement.
- sans (2) les chapitres « opérations d'équipement » de l'état III B 3.

La liste des articles spécialisés sur lesquels l'ordonnateur ne peut procéder à des virements d'article à article est la suivante :

II – En l'absence de mention au paragraphe I ci-dessus, le budget est réputé voté par chapitre, et, en section d'investissement, sans chapitre de dépense « opération d'équipement ».

III – Les provisions sont (3) semi-budgétaires (pas d'inscriptions en recettes de la section d'investissement) .

(1) A compléter par « du chapitre » ou « de l'article ».

(2) Indiquer « avec » ou « sans » les chapitres opérations d'équipement.

(3) A compléter par un seul des deux choix suivants :

- semi-budgétaires (pas d'inscription en recette de la section d'investissement),
- budgétaires (délibération n° ..... du .....).

<b>II – PRESENTATION GENERALE DU COMPTE ADMINISTRATIF</b>	<b>II</b>
<b>VUE D'ENSEMBLE</b>	<b>A1</b>

## EXECUTION DU BUDGET

		DEPENSES		RECETTES		SOLDE D'EXECUTION (1)	
REALISATIONS DE L'EXERCICE (mandats et titres)	Section d'exploitation	A	5 822 236,41	G	6 771 613,42	G-A	949 377,01
	Section d'investissement	B	4 337 244,20	H	3 044 587,12	H-B	-1 292 657,08

		+		+	
REPORTS DE L'EXERCICE N-1	Report en section d'exploitation (002)	C	0,00 (si déficit)	I	968 576,36 (si excédent)
	Report en section d'investissement (001)	D	0,00 (si déficit)	J	72 452,00 (si excédent)

		=		=		SOLDE D'EXECUTION (1)	
TOTAL (réalisations + reports)		P= A+B+C+D	10 159 480,61	Q= G+H+I+J	10 857 228,90	=Q-P	697 748,29

RESTES A REALISER A REPORTER EN N+1 (2)	Section d'exploitation	E	0,00	K	0,00
	Section d'investissement	F	287 607,19	L	0,00
	TOTAL des restes à réaliser à reporter en N+1	= E+F	287 607,19	= K+L	0,00

		DEPENSES		RECETTES		SOLDE D'EXECUTION (1)	
RESULTAT CUMULE	Section d'exploitation	= A+C+E	5 822 236,41	= G+I+K	7 740 189,78	1 917 953,37	
	Section d'investissement	= B+D+F	4 624 851,39	= H+J+L	3 117 039,12	-1 507 812,27	
	TOTAL CUMULE	= A+B+C+D+E+F	10 447 087,80	= G+H+I+J+K+L	10 857 228,90	410 141,10	

## DETAIL DES RESTES A REALISER

Chap.	Libellé	Dépenses engagées non mandatées		Titres restant à émettre	
<b>TOTAL DE LA SECTION D'EXPLOITATION</b>		E	0,00	K	0,00
011	Charges à caractère général		0,00		
012	Charges de personnel, frais assimilés		0,00		
014	Atténuations de produits		0,00		
65	Autres charges de gestion courante		0,00		
66	Charges financières		0,00		
67	Charges exceptionnelles		0,00		
69	Impôts sur les bénéfices et assimilés		0,00		
70	Ventes produits fabriqués, prestations				0,00
73	Produits issus de la fiscalité				0,00
74	Subventions d'exploitation				0,00
75	Autres produits de gestion courante				0,00
013	Atténuations de charges				0,00
76	Produits financiers				0,00
77	Produits exceptionnels				0,00
<b>TOTAL DE LA SECTION D'INVESTISSEMENT</b>		F	287 607,19	L	0,00
10	Dotations, fonds divers et réserves		0,00		0,00

Chap.	Libellé	Dépenses engagées non mandatées	Titres restant à émettre
13	Subventions d'investissement	0,00	0,00
16	Emprunts et dettes assimilées	0,00	0,00
18	Compte de liaison : affectat° (BA,régie) (6)	0,00	0,00
20	Immobilisations incorporelles	0,00	0,00
21	Immobilisations corporelles	0,00	0,00
22	Immobilisations reçues en affectation (5)	0,00	0,00
23	Immobilisations en cours	287 607,19	0,00
26	Participat° et créances rattachées	0,00	0,00
27	Autres immobilisations financières	0,00	0,00

(1) Indiquer le signe – si les dépenses sont supérieures aux recettes, et + si les recettes sont supérieures aux dépenses.

(2) Les restes à réaliser de la section d'exploitation correspondent en dépenses, aux dépenses engagées non mandatées et non rattachées telles qu'elles ressortent de la comptabilité des engagements et en recettes, aux recettes certaines n'ayant pas donné lieu à l'émission d'un titre et non rattachées (R. 2311-11 du CGCT).

Les restes à réaliser de la section d'investissement correspondent en dépenses, aux dépenses engagées non mandatées au 31/12 de l'exercice précédent telles qu'elles ressortent de la comptabilité des engagements et aux recettes certaines n'ayant pas donné lieu à l'émission d'un titre au 31/12 de l'exercice précédent (R. 2311-11 du CGCT).

(3) Le chapitre 45 doit être détaillé conformément au plan de comptes, tant en recettes qu'en dépenses.

<b>II – PRESENTATION GENERALE DU COMPTE ADMINISTRATIF</b>	<b>II</b>
<b>SECTION D'EXPLOITATION – CHAPITRES</b>	<b>A2</b>

**DEPENSES D'EXPLOITATION**

Chap.	Libellé	Crédits ouverts (BP+DM+RAR N-1)	Crédits employés (ou restant à employer)			Crédits annulés (1)
			Mandats émis	Charges rattachées	Restes à réaliser au 31/12	
011	Charges à caractère général	4 220 088,00	3 911 428,14	271 321,58	0,00	37 338,28
012	Charges de personnel, frais assimilés	0,00	0,00	0,00	0,00	0,00
014	Atténuations de produits	0,00	0,00	0,00	0,00	0,00
65	Autres charges de gestion courante	0,00	0,00	0,00	0,00	0,00
<b>Total des dépenses de gestion courante</b>		<b>4 220 088,00</b>	<b>3 911 428,14</b>	<b>271 321,58</b>	<b>0,00</b>	<b>37 338,28</b>
66	Charges financières	762 000,00	643 308,39	79 339,83	0,00	39 351,78
67	Charges exceptionnelles	54 000,00	33 691,62	0,00	0,00	20 308,38
68	Dotations aux provisions et dépréciat°(2)	0,00	0,00			0,00
69	Impôts sur les bénéfices et assimilés(3)	0,00	0,00	0,00	0,00	0,00
022	Dépenses imprévues	0,00				
<b>Total des dépenses réelles d'exploitation</b>		<b>5 036 088,00</b>	<b>4 588 428,15</b>	<b>350 661,41</b>	<b>0,00</b>	<b>96 998,44</b>
023	Virement à la section d'investissement (4)	1 659 488,36				
042	Opérat° ordre transfert entre sections (4)	902 000,00	883 146,85			18 853,15
043	Opérat° ordre intérieur de la section (uniquement en M44) (4)	0,00	0,00			0,00
<b>Total des dépenses d'ordre d'exploitation</b>		<b>2 561 488,36</b>	<b>883 146,85</b>			<b>1 678 341,51</b>
<b>TOTAL</b>		<b>7 597 576,36</b>	<b>5 471 575,00</b>	<b>350 661,41</b>	<b>0,00</b>	<b>1 775 339,95</b>
<b>Pour information</b>		<b>0,00</b>				
<b>D 002 Déficit d'exploitation reporté de N-1</b>						

**RECETTES D'EXPLOITATION**

Chap.	Libellé	Crédits ouverts (BP+DM+RAR N-1)	Crédits employés (ou restant à employer)			Crédits annulés
			Titres émis	Prod. rattachées	Restes à réaliser au 31/12	
013	Atténuations de charges	0,00	0,00	0,00	0,00	0,00
70	Ventes produits fabriqués, prestations	3 647 000,00	3 718 352,07	0,00	0,00	-71 352,07
73	Produits issus de la fiscalité(5)	0,00	0,00	0,00	0,00	0,00
74	Subventions d'exploitation	2 950 000,00	2 950 000,00	0,00	0,00	0,00
75	Autres produits de gestion courante	28 000,00	27 285,73	0,00	0,00	714,27
<b>Total des recettes de gestion courante</b>		<b>6 625 000,00</b>	<b>6 695 637,80</b>	<b>0,00</b>	<b>0,00</b>	<b>-70 637,80</b>
76	Produits financiers	0,00	0,00	0,00	0,00	0,00
77	Produits exceptionnels	0,00	75 875,62	0,00	0,00	-75 875,62
78	Reprises sur provisions et dépréciations (2)	0,00	0,00			0,00
<b>Total des recettes réelles d'exploitation</b>		<b>6 625 000,00</b>	<b>6 771 513,42</b>	<b>0,00</b>	<b>0,00</b>	<b>-146 513,42</b>
042	Opérat° ordre transfert entre sections (4)	4 000,00	100,00			3 900,00
043	Opérat° ordre intérieur de la section (uniquement en M44) (4)	0,00	0,00			0,00
<b>Total des recettes d'ordre d'exploitation</b>		<b>4 000,00</b>	<b>100,00</b>			<b>3 900,00</b>
<b>TOTAL</b>		<b>6 629 000,00</b>	<b>6 771 613,42</b>	<b>0,00</b>	<b>0,00</b>	<b>-142 613,42</b>
<b>Pour information</b>		<b>968 576,36</b>				
<b>R 002 Excédent d'exploitation reporté de N-1</b>						

(1) Les crédits annulés correspondent aux crédits ouverts desquels il convient de soustraire les crédits employés.

(2) Si la régie applique le régime des provisions semi-budgétaires, ainsi que pour la dotation aux dépréciations des stocks de fournitures et de marchandises, des créances et des valeurs mobilières de placement, aux dépréciations des comptes de tiers et aux dépréciations des comptes financiers.

(3) Ce chapitre n'existe pas en M. 49.

(4) DE 023 = RI 021 ; DI 040 = RE 042 ; RI 040 = DE 042 ; DI 041 = RI 041 ; DE 043 = RE 043.

(5) Ce chapitre existe uniquement en M41, M43 et M44.



<b>II – PRESENTATION GENERALE DU COMPTE ADMINISTRATIF</b>	<b>II</b>
<b>SECTION D'INVESTISSEMENT – CHAPITRES</b>	<b>A3</b>

**DEPENSES D'INVESTISSEMENT**

Chap.	Libellé	Crédits ouverts (BP+DM+RAR N-1)	Mandats émis	Restes à réaliser au 31/12	Crédits annulés (1)
20	Immobilisations incorporelles	30 000,00	0,00	0,00	30 000,00
21	Immobilisations corporelles	30 000,00	0,00	0,00	30 000,00
22	Immobilisations reçues en affectation	0,00	0,00	0,00	0,00
23	Immobilisations en cours	4 087 468,63	3 580 431,13	287 607,19	219 430,31
	Total des opérations d'équipement	0,00	0,00	0,00	0,00
	<b>Total des dépenses d'équipement</b>	<b>4 147 468,63</b>	<b>3 580 431,13</b>	<b>287 607,19</b>	<b>279 430,31</b>
10	Dotations, fonds divers et réserves	0,00	0,00	0,00	0,00
13	Subventions d'investissement	0,00	0,00	0,00	0,00
16	Emprunts et dettes assimilées	749 000,00	748 713,07	0,00	286,93
18	Compte de liaison : affectat° (BA,régie) (3)	0,00	0,00	0,00	0,00
26	Participat° et créances rattachées	0,00	0,00	0,00	0,00
27	Autres immobilisations financières	0,00	0,00	0,00	0,00
020	Dépenses imprévues	0,00			
	<b>Total des dépenses financières</b>	<b>749 000,00</b>	<b>748 713,07</b>	<b>0,00</b>	<b>286,93</b>
45...	<b>Total des opérations pour compte de tiers (4)</b>	<b>0,00</b>	<b>0,00</b>	<b>0,00</b>	<b>0,00</b>
	<b>Total des dépenses réelles d'investissement</b>	<b>4 896 468,63</b>	<b>4 329 144,20</b>	<b>287 607,19</b>	<b>279 717,24</b>
040	Opérat° ordre transfert entre sections (2)	4 000,00	100,00		3 900,00
041	Opérations patrimoniales (2)	8 000,00	8 000,00		0,00
	<b>Total des dépenses d'ordre d'investissement</b>	<b>12 000,00</b>	<b>8 100,00</b>		<b>3 900,00</b>
	<b>TOTAL</b>	<b>4 908 468,63</b>	<b>4 337 244,20</b>	<b>287 607,19</b>	<b>283 617,24</b>
	<b>Pour information</b>	<b>0,00</b>			
	<b>D 001 Solde d'exécution négatif reporté de N-1</b>				

**RECETTES D'INVESTISSEMENT**

Chap.	Libellé	Crédits ouverts (BP+DM+RAR N-1)	Titres émis	Restes à réaliser au 31/12	Crédits annulés
13	Subventions d'investissement	49 500,00	0,00	0,00	49 500,00
16	Emprunts et dettes assimilées (hors 165)	2 163 588,00	2 100 000,00	0,00	63 588,00
20	Immobilisations incorporelles	0,00	0,00	0,00	0,00
21	Immobilisations corporelles	0,00	0,00	0,00	0,00
22	Immobilisations reçues en affectation	0,00	0,00	0,00	0,00
23	Immobilisations en cours	0,00	0,00	0,00	0,00
	<b>Total des recettes d'équipement</b>	<b>2 213 088,00</b>	<b>2 100 000,00</b>	<b>0,00</b>	<b>113 088,00</b>
10	Dotations, fonds divers et réserves	0,00	0,00	0,00	0,00
106	Réserves (5)	53 440,27	53 440,27	0,00	0,00
165	Dépôts et cautionnements reçus	0,00	0,00	0,00	0,00
18	Compte de liaison : affectat° (BA,régie)(3)	0,00	0,00	0,00	0,00
26	Participat° et créances rattachées	0,00	0,00	0,00	0,00
27	Autres immobilisations financières	0,00	0,00	0,00	0,00
	<b>Total des recettes financières</b>	<b>53 440,27</b>	<b>53 440,27</b>	<b>0,00</b>	<b>0,00</b>
45...	<b>Total des opérations pour le compte de tiers (4)</b>	<b>0,00</b>	<b>0,00</b>	<b>0,00</b>	<b>0,00</b>
	<b>Total des recettes réelles d'investissement</b>	<b>2 266 528,27</b>	<b>2 153 440,27</b>	<b>0,00</b>	<b>113 088,00</b>
021	Virement de la section d'exploitation (2)	1 659 488,36			
040	Opérat° ordre transfert entre sections (2)	902 000,00	883 146,85		18 853,15
041	Opérations patrimoniales (2)	8 000,00	8 000,00		0,00
	<b>Total des recettes d'ordre d'investissement</b>	<b>2 569 488,36</b>	<b>891 146,85</b>		<b>1 678 341,51</b>
	<b>TOTAL</b>	<b>4 836 016,63</b>	<b>3 044 587,12</b>	<b>0,00</b>	<b>1 791 429,51</b>
	<b>Pour information</b>	<b>72 452,00</b>			
	<b>R 001 Solde d'exécution positif reporté de N-1</b>				

- (1) Les crédits annulés correspondent aux crédits ouverts auxquels il convient de soustraire les crédits employés.
- (2) *DE 023 = RI 021 ; DI 040 = RE 042 ; RI 040 = DE 042 ; DI 041 = RI 041 ; DE 043 = RE 043.*
- (3) A servir uniquement, en dépense, lorsque la régie effectue une dotation initiale en espèces au profit d'un service public non personnalisé qu'elle crée et, en recettes, lorsque le service non personnalisé reçoit une dotation en espèces de la part de sa collectivité de rattachement.
- (4) Seul le total des opérations réelles pour compte de tiers figure sur cet état (voir le détail Annexe IV A7).
- (5) Le compte 106 n'est pas un chapitre mais un article du chapitre 10.

<b>II – PRESENTATION GENERALE DU COMPTE ADMINISTRATIF</b>	<b>II</b>
<b>BALANCE GENERALE DU BUDGET</b>	<b>B1</b>

**1 – MANDATS EMIS (y compris sur les restes à réaliser N-1)**

	EXPLOITATION	Opérations réelles (1)	Opérations d'ordre (2)	TOTAL
011	Charges à caractère général	4 182 749,72		4 182 749,72
012	Charges de personnel, frais assimilés	0,00		0,00
014	Atténuations de produits	0,00		0,00
60	<i>Achats et variation des stocks (3)</i>		0,00	0,00
65	Autres charges de gestion courante	0,00		0,00
66	Charges financières	722 648,22	0,00	722 648,22
67	Charges exceptionnelles	33 691,62	0,00	33 691,62
68	Dot. Amortist, dépréciat°, provisions	0,00	883 146,85	883 146,85
69	Impôts sur les bénéfiques et assimilés(4)	0,00		0,00
71	<i>Production stockée (ou déstockage) (3)</i>		0,00	0,00
	<b>Dépenses d'exploitation – Total</b>	<b>4 939 089,56</b>	<b>883 146,85</b>	<b>5 822 236,41</b>

+

<b>D 002 DEFICIT D'EXPLOITATION REPORTE DE N-1</b>	<b>0,00</b>
--	-------------

=

<b>TOTAL DES DEPENSES D'EXPLOITATION CUMULEES</b>	<b>5 822 236,41</b>
---	---------------------

	INVESTISSEMENT	Opérations réelles (1)	Opérations d'ordre (2)	TOTAL
10	Dotations, fonds divers et réserves	0,00	0,00	0,00
13	Subventions d'investissement	0,00	100,00	100,00
14	<i>Prov. Réglementées, amort. dérogatoires</i>		0,00	0,00
15	<i>Provisions pour risques et charges (5)</i>		0,00	0,00
16	Emprunts et dettes assimilées (sauf 1688 non budgétaire)	748 713,07	0,00	748 713,07
18	Compte de liaison : affectat° (BA,régie)	0,00		0,00
	Total des opérations d'équipement	0,00		0,00
20	Immobilisations incorporelles (6)	0,00	0,00	0,00
21	Immobilisations corporelles (6)	0,00	0,00	0,00
22	Immobilisations reçues en affectation (6)	0,00	0,00	0,00
23	Immobilisations en cours (6)	3 580 431,13	8 000,00	3 588 431,13
26	Participations et créances rattachées	0,00	0,00	0,00
27	Autres immobilisations financières	0,00	0,00	0,00
28	<i>Amortissement des immobilisations(reprises)</i>		0,00	0,00
29	<i>Dépréciation des immobilisations</i>		0,00	0,00
39	<i>Dépréciat° des stocks et en-cours</i>		0,00	0,00
45...	Total des opérations pour compte de tiers (7)	0,00	0,00	0,00
481	<i>Charges à répartir plusieurs exercices</i>		0,00	0,00
3...	Stocks	0,00	0,00	0,00
	<b>Dépenses d'investissement –Total</b>	<b>4 329 144,20</b>	<b>8 100,00</b>	<b>4 337 244,20</b>

+

<b>D 001 SOLDE D'EXECUTION NEGATIF REPORTE N-1</b>	<b>0,00</b>
--	-------------

=

<b>TOTAL DES DEPENSES D'INVESTISSEMENT CUMULEE</b>	<b>4 337 244,20</b>
--	---------------------

(1) Y compris les opérations relatives au rattachement des charges et des produits et les opérations d'ordre semi-budgétaires.

(2) Voir liste des opérations d'ordre.

(3) Permet de retracer les variations de stocks (sauf stocks de marchandises et de fournitures).

(4) Ce chapitre n'existe pas en M. 49.

(5) Si la régie applique le régime des provisions budgétaires.

(6) Hors chapitres « opérations d'équipement ».

(7) Seul le total des opérations pour compte de tiers figure sur cet état (voir le détail Annexe IV A7).

<b>II – PRESENTATION GENERALE DU COMPTE ADMINISTRATIF</b>	<b>II</b>
<b>BALANCE GENERALE DU BUDGET</b>	<b>B2</b>

## 2 – Titres émis (y compris sur les restes à réaliser N-1)

	EXPLOITATION	Opérations réelles (1)	Opérations d'ordre (2)	TOTAL
013	Atténuations de charges	0,00		0,00
60	Achats et variation des stocks (3)		0,00	0,00
70	Ventes produits fabriqués, prestations	3 718 352,07		3 718 352,07
71	Production stockée (ou déstockage)(3)		0,00	0,00
72	Production immobilisée		0,00	0,00
73	Produits issus de la fiscalité(7)	0,00		0,00
74	Subventions d'exploitation	2 950 000,00		2 950 000,00
75	Autres produits de gestion courante	27 285,73		27 285,73
76	Produits financiers	0,00	0,00	0,00
77	Produits exceptionnels	75 875,62	100,00	75 975,62
78	Reprise amort., dépréciat° et provisions	0,00	0,00	0,00
79	Transferts de charges		0,00	0,00
	<b>Recettes d'exploitation – Total</b>	<b>6 771 513,42</b>	<b>100,00</b>	<b>6 771 613,42</b>

+

<b>R 002 EXCEDENT D'EXPLOITATION REPORTE DE N-1</b>	<b>968 576,36</b>
---	-------------------

=

<b>TOTAL DES RECETTES D'EXPLOITATION CUMULEES</b>	<b>7 740 189,78</b>
---	---------------------

	INVESTISSEMENT	Opérations réelles (1)	Opérations d'ordre (2)	TOTAL
10	Dotations, fonds divers et réserves (sauf 106)	0,00	0,00	0,00
13	Subventions d'investissement	0,00	0,00	0,00
14	Prov. Réglementées, amort. dérogatoires		0,00	0,00
15	Provisions pour risques et charges (4)		0,00	0,00
16	Emprunts et dettes assimilées (sauf 1688 non budgétaire)	2 100 000,00	0,00	2 100 000,00
18	Comptes liaison : affectat° BA, régies	0,00		0,00
20	Immobilisations incorporelles(5)	0,00	8 000,00	8 000,00
21	Immobilisations corporelles(5)	0,00	0,00	0,00
22	Immobilisations reçues en affectation(5)	0,00	0,00	0,00
23	Immobilisations en cours(5)	0,00	0,00	0,00
26	Participations et créances rattachées	0,00	0,00	0,00
27	Autres immobilisations financières	0,00	0,00	0,00
28	Amortissement des immobilisations		883 146,85	883 146,85
29	Dépréciation des immobilisations (4)		0,00	0,00
39	Dépréciat° des stocks et en-cours (4)		0,00	0,00
45...	Opérations pour compte de tiers (6)	0,00	0,00	0,00
481			0,00	0,00
3...	Stocks	0,00	0,00	0,00
	<b>Recettes d'investissement – Total</b>	<b>2 100 000,00</b>	<b>891 146,85</b>	<b>2 991 146,85</b>

+

<b>R 001 SOLDE D'EXECUTION POSITIF REPORTE DE N-1</b>	<b>72 452,00</b>
---	------------------

+

<b>AFFECTATION AUX COMPTES 106</b>	<b>53 440,27</b>
------------------------------------	------------------

=

<b>TOTAL DES RECETTES D'INVESTISSEMENT CUMULEES</b>	<b>3 117 039,12</b>
---	---------------------

(1) Y compris les opérations relatives au rattachement des charges et des produits et les opérations d'ordre semi-budgétaires.

(2) Voir liste des opérations d'ordre.

(3) Permet de retracer les variations de stocks (sauf stocks de marchandises et de fournitures).

(4) Si la régie applique le régime des provisions budgétaires.

(5) Hors chapitres « opérations d'équipement ».

(6) Seul le total des opérations pour compte de tiers figure sur cet état (voir le détail Annexe IV A7).

(7) Ce chapitre existe uniquement en M. 41, en M. 43 et en M. 44.

<b>III – VOTE DU COMPTE ADMINISTRATIF</b>	<b>III</b>
<b>SECTION D'EXPLOITATION – DETAIL DES DEPENSES</b>	<b>A1</b>

Chap/ art (1)	Libellé (1)	Crédits ouverts (BP+DM+RAR N-1)	Crédits employés (ou restant à employer)			Crédits annulés
			Mandats émis	Charges rattachées	Restes à réaliser au 31/12	
<b>011</b>	<b>Charges à caractère général (2) (3)</b>	<b>4 220 088,00</b>	<b>3 911 428,14</b>	<b>271 321,58</b>	<b>0,00</b>	<b>37 338,28</b>
6061	Fournitures non stockables (eau, énergie)	11 700,00	9 736,34	0,00	0,00	1 963,66
611	Sous-traitance générale	3 385 000,00	3 125 869,00	259 131,00	0,00	0,00
6132	Locations immobilières	346 769,41	346 769,41	0,00	0,00	0,00
614	Charges locatives et de copropriété	95 915,00	67 252,87	12 190,58	0,00	16 471,55
618	Divers	998,48	600,00	0,00	0,00	398,48
627	Services bancaires et assimilés	1,52	1,52	0,00	0,00	0,00
63512	Taxes foncières	375 615,59	357 111,00	0,00	0,00	18 504,59
637	Autres impôts, taxes (autres organismes)	4 088,00	4 088,00	0,00	0,00	0,00
<b>012</b>	<b>Charges de personnel, frais assimilés</b>	<b>0,00</b>	<b>0,00</b>	<b>0,00</b>	<b>0,00</b>	<b>0,00</b>
<b>014</b>	<b>Atténuations de produits (4)</b>	<b>0,00</b>	<b>0,00</b>	<b>0,00</b>	<b>0,00</b>	<b>0,00</b>
<b>65</b>	<b>Autres charges de gestion courante</b>	<b>0,00</b>	<b>0,00</b>	<b>0,00</b>	<b>0,00</b>	<b>0,00</b>
<b>TOTAL DEPENSES DE GESTION DES SERVICES (a) = (011+012+014+65)</b>		<b>4 220 088,00</b>	<b>3 911 428,14</b>	<b>271 321,58</b>	<b>0,00</b>	<b>37 338,28</b>
<b>66</b>	<b>Charges financières (b) (5)</b>	<b>762 000,00</b>	<b>643 308,39</b>	<b>79 339,83</b>	<b>0,00</b>	<b>39 351,78</b>
66111	Intérêts réglés à l'échéance	704 900,00	675 092,71	0,00	0,00	29 807,29
66112	Intérêts - Rattachement des ICNE	56 000,00	-32 834,32	79 339,83	0,00	9 494,49
6688	Autre	1 100,00	1 050,00	0,00	0,00	50,00
<b>67</b>	<b>Charges exceptionnelles (c)</b>	<b>54 000,00</b>	<b>33 691,62</b>	<b>0,00</b>	<b>0,00</b>	<b>20 308,38</b>
6718	Autres charges exceptionnelles gestion	34 000,00	33 691,62	0,00	0,00	308,38
673	Titres annulés sur exercices antérieurs	20 000,00	0,00	0,00	0,00	20 000,00
<b>68</b>	<b>Dotations aux provisions et dépréciat° (d) (6)</b>	<b>0,00</b>	<b>0,00</b>			<b>0,00</b>
<b>69</b>	<b>Impôts sur les bénéfices et assimilés (e) (7)</b>	<b>0,00</b>	<b>0,00</b>	<b>0,00</b>	<b>0,00</b>	<b>0,00</b>
<b>022</b>	<b>Dépenses imprévues (f)</b>	<b>0,00</b>				
<b>TOTAL DES DEPENSES REELLES = a+b+c+d+e+f</b>		<b>5 036 088,00</b>	<b>4 588 428,15</b>	<b>350 661,41</b>	<b>0,00</b>	<b>96 998,44</b>
<b>023</b>	<b>Virement à la section d'investissement</b>	<b>1 659 488,36</b>				
<b>042</b>	<b>Opérat° ordre transfert entre sections (8)(9)</b>	<b>902 000,00</b>	<b>883 146,85</b>			<b>18 853,15</b>
6811	Dot. amort. Immos incorp. et corporelles	902 000,00	883 146,85			18 853,15
<b>TOTAL DES PRELEVEMENTS AU PROFIT DE LA SECTION D'INVESTISSEMENT</b>		<b>2 561 488,36</b>	<b>883 146,85</b>			<b>1 678 341,51</b>
<b>043</b>	<b>Opérat° ordre intérieur de la section (10)</b>	<b>0,00</b>	<b>0,00</b>			<b>0,00</b>
<b>TOTAL DES DEPENSES D'ORDRE</b>		<b>2 561 488,36</b>	<b>883 146,85</b>			<b>1 678 341,51</b>
<b>TOTAL DES DEPENSES D'EXPLOITATION DE L'EXERCICE (= Total des opérations réelles et d'ordre)</b>		<b>7 597 576,36</b>	<b>5 471 575,00</b>	<b>350 661,41</b>	<b>0,00</b>	<b>1 775 339,95</b>
<b>Pour information D 002 Déficit d'exploitation reporté de N-1</b>		<b>0,00</b>				

**Détail du calcul des ICNE au compte 66112 (5)**

Montant des ICNE de l'exercice	79 339,83
- Montant des ICNE de l'exercice N-1	-32 834,32
= Différence ICNE N – ICNE N-1	46 505,51

(1) Détailler les chapitres budgétaires par article conformément au plan de comptes utilisé par la régie.

(2) Le compte 621 est retracé au sein du chapitre 012.

(3) Le compte 634 est uniquement ouvert en M. 41.

(4) Le compte 739 est uniquement ouvert en M. 43 et en M. 44.

(5) Si le montant des ICNE de l'exercice est inférieur au montant de l'exercice N-1, le montant de l'article 66112 sera négatif.

(6) Si la régie applique le régime des provisions semi-budgétaires, ainsi que pour la dotation aux dépréciations des stocks de fournitures et de marchandises, des créances et des valeurs mobilières de placement, aux dépréciations des comptes de tiers et aux dépréciations des comptes financiers.

(7) Ce chapitre n'existe pas en M. 49.

(8) Cf. définitions du chapitre des opérations d'ordre, DE 042 = RI 040.

(9) Le compte 6815 peut figurer dans le détail du chapitre 042 si la régie applique le régime des provisions budgétaires.

(10) Chapitre destiné à retracer les opérations particulières telles que les opérations de stocks ou liées à la tenue d'un inventaire permanent simplifié.

<b>III – VOTE DU COMPTE ADMINISTRATIF</b>	<b>III</b>
<b>SECTION D'EXPLOITATION – DETAIL DES RECETTES</b>	<b>A2</b>

Chap/ art(1)	Libellé (1)	Crédits ouverts (BP+DM+RAR N-1)	Crédits employés (ou restant à employer)			Crédits annulés
			Titres émis	Produits rattachés	Restes à réaliser au 31/12	
013	Atténuations de charges (2)	0,00	0,00	0,00	0,00	0,00
70	Ventes produits fabriqués, prestations	3 647 000,00	3 718 352,07	0,00	0,00	-71 352,07
706	Prestations de services	3 582 000,00	3 518 202,28	0,00	0,00	63 797,72
7087	Remboursement de frais	65 000,00	0,00	0,00	0,00	65 000,00
7088	Autres produits activités annexes	0,00	200 149,79	0,00	0,00	-200 149,79
73	Produits issus de la fiscalité (3)	0,00	0,00	0,00	0,00	0,00
74	Subventions d'exploitation	2 950 000,00	2 950 000,00	0,00	0,00	0,00
74	Subventions d'exploitation	2 950 000,00	2 950 000,00	0,00	0,00	0,00
75	Autres produits de gestion courante	28 000,00	27 285,73	0,00	0,00	714,27
757	Redevances des fermiers, concession..	28 000,00	27 285,73	0,00	0,00	714,27
<b>TOTAL = RECETTES DE GESTION DES SERVICES (a) = 70+73+74+75+013</b>		<b>6 625 000,00</b>	<b>6 695 637,80</b>	<b>0,00</b>	<b>0,00</b>	<b>-70 637,80</b>
76	Produits financiers (b)	0,00	0,00	0,00	0,00	0,00
77	Produits exceptionnels (c)	0,00	75 875,62	0,00	0,00	-75 875,62
7714	Recouvrt créances admises en non valeur	0,00	143,62	0,00	0,00	-143,62
7718	Autres produits except. opérat° gestion	0,00	75 732,00	0,00	0,00	-75 732,00
78	Reprises sur provisions et dépréciations (d) (4)	0,00	0,00			0,00
<b>TOTAL DES RECETTES REELLES =a+b+c+d</b>		<b>6 625 000,00</b>	<b>6 771 513,42</b>	<b>0,00</b>	<b>0,00</b>	<b>-146 513,42</b>
042	Opérat° ordre transfert entre sections (6)	4 000,00	100,00			3 900,00
777	Quote-part subv invest transf cpte résul	4 000,00	100,00			3 900,00
043	Opérat° ordre intérieur de la section (5)	0,00	0,00			0,00
<b>TOTAL DES RECETTES D'ORDRE</b>		<b>4 000,00</b>	<b>100,00</b>			<b>3 900,00</b>
<b>TOTAL DES RECETTES D'EXPLOITATION DE L'EXERCICE (=Total des opérations réelles et d'ordre)</b>		<b>6 629 000,00</b>	<b>6 771 613,42</b>	<b>0,00</b>	<b>0,00</b>	<b>-142 613,42</b>
Pour information R 002 Excédent d'exploitation reporté de N-1		968 576,36				

**Détail du calcul des ICNE au compte 7622**

Montant des ICNE de l'exercice	0,00
- Montant des ICNE de l'exercice N-1	0,00
= Différence ICNE N – ICNE N-1	0,00

(1) Détailler les chapitres budgétaires par article conformément au plan de comptes utilisé par la régie.

(2) L'article 699 n'existe pas en M. 49.

(3) Ce chapitre existe uniquement en M. 41, M. 43 et M. 44.

(4) Si la régie applique le régime des provisions semi-budgétaires, ainsi que pour la dotation aux dépréciations des stocks de fournitures et de marchandises, des créances et des valeurs mobilières de placement, aux dépréciations des comptes de tiers et aux dépréciations des comptes financiers.

(5) Cf. Définitions du chapitre des opérations d'ordre, RE 042 = DI 040, RE 043=DE 043.

(6) Le compte 7815 peut figurer dans le détail du chapitre 042 si la régie a opté pour les provisions budgétaires.

<b>III – VOTE DU COMPTE ADMINISTRATIF</b>	<b>III</b>
<b>SECTION D'INVESTISSEMENT – DETAIL DES DEPENSES</b>	<b>B1</b>

Chap/ art (1)	Libellé (1)	Crédits ouverts (BP+DM+RAR N-1)	Mandats émis	Restes à réaliser au 31/12	Crédits annulés (2)
<b>20</b>	<b>Immobilisations incorporelles (hors opérations)</b>	<b>30 000,00</b>	<b>0,00</b>	<b>0,00</b>	<b>30 000,00</b>
2088	Autres immobilisations incorporelles	30 000,00	0,00	0,00	30 000,00
<b>21</b>	<b>Immobilisations corporelles (hors opérations)</b>	<b>30 000,00</b>	<b>0,00</b>	<b>0,00</b>	<b>30 000,00</b>
2188	Autres immobilisations corporelles	30 000,00	0,00	0,00	30 000,00
<b>22</b>	<b>Immobilisations reçues en affectation (hors opérations)</b>	<b>0,00</b>	<b>0,00</b>	<b>0,00</b>	<b>0,00</b>
<b>23</b>	<b>Immobilisations en cours (hors opérations)</b>	<b>4 087 468,63</b>	<b>3 580 431,13</b>	<b>287 607,19</b>	<b>219 430,31</b>
2313	Constructions	3 430 576,36	3 299 692,24	0,00	130 884,12
2317	Immo. corporelles reçues mise à dispo.	656 892,27	280 738,89	287 607,19	88 546,19
<b>Total des dépenses d'équipement</b>		<b>4 147 468,63</b>	<b>3 580 431,13</b>	<b>287 607,19</b>	<b>279 430,31</b>
<b>10</b>	<b>Dotations, fonds divers et réserves</b>	<b>0,00</b>	<b>0,00</b>	<b>0,00</b>	<b>0,00</b>
<b>13</b>	<b>Subventions d'investissement</b>	<b>0,00</b>	<b>0,00</b>	<b>0,00</b>	<b>0,00</b>
<b>16</b>	<b>Emprunts et dettes assimilées</b>	<b>749 000,00</b>	<b>748 713,07</b>	<b>0,00</b>	<b>286,93</b>
1641	Emprunts en euros	749 000,00	748 713,07	0,00	286,93
<b>18</b>	<b>Compte de liaison : affectat° (BA,régie)</b>	<b>0,00</b>	<b>0,00</b>	<b>0,00</b>	<b>0,00</b>
<b>26</b>	<b>Participat° et créances rattachées</b>	<b>0,00</b>	<b>0,00</b>	<b>0,00</b>	<b>0,00</b>
<b>27</b>	<b>Autres immobilisations financières</b>	<b>0,00</b>	<b>0,00</b>	<b>0,00</b>	<b>0,00</b>
<b>020</b>	<b>Dépenses imprévues</b>	<b>0,00</b>			
<b>Total des dépenses financières</b>		<b>749 000,00</b>	<b>748 713,07</b>	<b>0,00</b>	<b>286,93</b>
<b>Total des dépenses d'opérations pour compte de tiers</b>		<b>0,00</b>	<b>0,00</b>	<b>0,00</b>	<b>0,00</b>
<b>TOTAL DEPENSES REELLES</b>		<b>4 896 468,63</b>	<b>4 329 144,20</b>	<b>287 607,19</b>	<b>279 717,24</b>
<b>040</b>	<b>Opérat° ordre transfert entre sections (5)</b>	<b>4 000,00</b>	<b>100,00</b>		<b>3 900,00</b>
	<b>Reprises sur autofinancement antérieur(6)</b>	<b>4 000,00</b>	<b>100,00</b>		<b>3 900,00</b>
13911	Sub. équipt cpte résult. Etat	4 000,00	100,00		3 900,00
	<b>Charges transférées</b>	<b>0,00</b>	<b>0,00</b>		<b>0,00</b>
<b>041</b>	<b>Opérations patrimoniales (7)</b>	<b>8 000,00</b>	<b>8 000,00</b>		<b>0,00</b>
2317	Immo. corporelles reçues mise à dispo.	8 000,00	8 000,00		0,00
<b>TOTAL DEPENSES D'ORDRE</b>		<b>12 000,00</b>	<b>8 100,00</b>		<b>3 900,00</b>
<b>TOTAL DES DEPENSES D'INVESTISSEMENT DE L'EXERCICE (= Total des dépenses réelles et d'ordre)</b>		<b>4 908 468,63</b>	<b>4 337 244,20</b>	<b>287 607,19</b>	<b>283 617,24</b>
<b>Pour information</b>		<b>0,00</b>			
<b>D 001 Solde d'exécution négatif reporté de N-1</b>					

(1) Détailler les chapitres budgétaires par article conformément au plan de comptes utilisé par la régie.

(2) Les crédits annulés correspondent aux crédits ouverts auxquels il convient de soustraire les mandats émis et les restes à réaliser au 31/12.

(3) Voir état III B3 pour le détail des opérations d'équipement.

(4) Voir annexe IV A7 pour le détail des opérations pour compte de tiers.

(5) Cf. définitions du chapitre des opérations d'ordre, DI 040 = RE 042.

(6) Les comptes 15..2 peuvent figurer dans le détail des reprises sur autofinancement antérieur si la régie applique le régime des provisions budgétaires.

(7) Cf. définitions du chapitre des opérations d'ordre, DI 041 = RI 041.

III – VOTE DU COMPTE ADMINISTRATIF					III
SECTION D'INVESTISSEMENT – DETAIL DES RECETTES					B2
Chap/ art (1)	Libellé (1)	Crédits ouverts (BP+DM+RAR N-1)	Titres émis	Restes à réaliser au 31/12	Crédits annulés (2)
13	Subventions d'investissement	49 500,00	0,00	0,00	49 500,00
1311	Subv. équipt Etat et établ. Nationaux	49 500,00	0,00	0,00	49 500,00
16	Emprunts et dettes assimilées(hors 165)	2 163 588,00	2 100 000,00	0,00	63 588,00
1641	Emprunts en euros	2 163 588,00	2 100 000,00	0,00	63 588,00
20	Immobilisations incorporelles	0,00	0,00	0,00	0,00
21	Immobilisations corporelles	0,00	0,00	0,00	0,00
22	Immobilisations reçues en affectation	0,00	0,00	0,00	0,00
23	Immobilisations en cours	0,00	0,00	0,00	0,00
<b>Total des recettes d'équipement</b>		<b>2 213 088,00</b>	<b>2 100 000,00</b>	<b>0,00</b>	<b>113 088,00</b>
10	Dotations, fonds divers et réserves	53 440,27	53 440,27	0,00	0,00
1068	Autres réserves	53 440,27	53 440,27	0,00	0,00
165	Dépôts et cautionnements reçus	0,00	0,00	0,00	0,00
18	Compte de liaison : affectat° (BA,régie)	0,00	0,00	0,00	0,00
26	Participat° et créances rattachées	0,00	0,00	0,00	0,00
27	Autres immobilisations financières	0,00	0,00	0,00	0,00
<b>Total des recettes financières</b>		<b>53 440,27</b>	<b>53 440,27</b>	<b>0,00</b>	<b>0,00</b>
<b>Total des recettes d'opérations pour compte de tiers</b>		<b>0,00</b>	<b>0,00</b>	<b>0,00</b>	<b>0,00</b>
<b>TOTAL DES RECETTES REELLES</b>		<b>2 266 528,27</b>	<b>2 153 440,27</b>	<b>0,00</b>	<b>113 088,00</b>
021	Virement de la section d'exploitation	1 659 488,36			
040	Opérat° ordre transfert entre sections (4)(5)	902 000,00	883 146,85		18 853,15
28031	Frais d'études	2 000,00	358,00		1 642,00
2805	Licences, logiciels, droits similaires	10 000,00	8 378,00		1 622,00
281738	Autres constructions (mise à dispo)	835 000,00	831 060,00		3 940,00
281741	Bâtiments (mise à disposition)	25 000,00	24 439,00		561,00
281753	Installations caractère spécifique (mad)	4 000,00	0,00		4 000,00
281784	Mobilier (mise à disposition)	1 000,00	662,95		337,05
281788	Autres immos corpo (mise à disposition)	21 000,00	15 040,90		5 959,10
28188	Autres	4 000,00	3 208,00		792,00
<b>TOTAL DES PRELEVEMENTS PROVENANT DE LA SECTION D'EXPLOITATION</b>		<b>2 561 488,36</b>	<b>883 146,85</b>		<b>1 678 341,51</b>
041	Opérations patrimoniales (6)	8 000,00	8 000,00		0,00
2031	Frais d'études	8 000,00	8 000,00		0,00
<b>TOTAL DES RECETTES D'ORDRE</b>		<b>2 569 488,36</b>	<b>891 146,85</b>		<b>1 678 341,51</b>
<b>TOTAL DES RECETTES D'INVESTISSEMENT DE L'EXERCICE (= Total des recettes réelles et d'ordre)</b>		<b>4 836 016,63</b>	<b>3 044 587,12</b>	<b>0,00</b>	<b>1 791 429,51</b>
<b>Pour information</b>		<b>72 452,00</b>			
<b>R 001 Solde d'exécution positif reporté de N-1</b>					

(1) Détailler les chapitres budgétaires par article conformément au plan de comptes utilisé par la régie.

(2) Les crédits annulés correspondent aux crédits ouverts auxquels il convient de soustraire les mandats émis et les restes à réaliser au 31/12.

(3) Voir annexe IV A7 pour le détail des opérations pour compte de tiers.

(4) Cf. définitions du chapitre des opérations d'ordre, DI 040 = RE 042.

(5) Les comptes 15.2 peuvent figurer dans le détail du chapitre 040 si la régie applique le régime des provisions budgétaires.

(6) Cf. définitions du chapitre des opérations d'ordre, DI 041 = RI 041.



<b>III – VOTE DU COMPTE ADMINISTRATIF</b>	<b>III</b>
<b>DETAIL DES CHAPITRES D'OPERATION D'EQUIPEMENT</b>	<b>B3</b>

Cet état ne contient pas d'information.

<b>IV – ANNEXES</b>	<b>IV</b>
<b>ELEMENTS DU BILAN – ETAT DE LA DETTE – REPARTITION PAR NATURE DE DETTE</b>	<b>A1.2</b>

**A1.2 – REPARTITION PAR NATURE DE DETTE (hors 16449 et 166)**

Nature (Pour chaque ligne, indiquer le numéro de contrat)	Emprunts et dettes à l'origine du contrat													
	Organisme prêteur ou chef de file	Date de signature	Date d'émission ou date de mobilisation (1)	Date du premier remboursement	Nominal (2)	Type de taux d'intérêt (3)	Index (4)	Taux initial		Devise	Périodicité des remboursements (6)	Profil d'amortissement (7)	Possibilité de remboursement anticipé O/N	Catégorie d'emprunt (8)
								Niveau de taux (5)	Taux actuariel					
<b>163 Emprunts obligataires (Total)</b>					0,00									
<b>164 Emprunts auprès d'établissement de crédit (Total)</b>					20 233 969,90									
1641 Emprunts en euros (total)					20 233 969,90									
201503	SOCIETE GENERALE	11/07/2004	01/01/2016	11/07/2016	2 958 385,48	F	Taux fixe à 3.9 %	3,900	3,900	EUR	A	P	O	A-1
201504	CAISSE D'EPARGNE	18/12/2015	01/01/2016	25/10/2016	1 678 802,68	F	Taux fixe à 4.2 %	4,200	4,200	EUR	A	C	O	A-1
201505	SFIL CAFFIL	18/02/2010	01/12/2015	01/12/2016	13 496 781,74	C	3.89-(5*Cap 8.25 sur CMS USD 10 Ans(Postfixé))	3,890	3,950	EUR	A	X	O	E-4
201802	CAISSE D'EPARGNE	21/12/2016	21/12/2016	25/03/2019	2 100 000,00	F	Taux fixe à 1.42 %	1,420	1,420	EUR	T	C	O	A-1
1643 Emprunts en devises (total)					0,00									
16441 Emprunts assortis d'une option de tirage sur ligne de trésorerie (total)					0,00									
<b>165 Dépôts et cautionnements reçus (Total)</b>					0,00									
<b>167 Emprunts et dettes assortis de conditions particulières (Total)</b>					0,00									
1675 Dettes pour METP et PPP (total)					0,00									
1678 Autres emprunts et dettes (total)					0,00									
<b>168 Emprunts et dettes assimilés (Total)</b>					0,00									

Dijon Métropole - DM-Bud 11 Parkings en ouvrage - CA - 2018

Nature (Pour chaque ligne, indiquer le numéro de contrat)	Emprunts et dettes à l'origine du contrat													
	Organisme prêteur ou chef de file	Date de signature	Date d'émission ou date de mobilisation (1)	Date du premier remboursement	Nominal (2)	Type de taux d'intérêt (3)	Index (4)	Taux initial		Devise	Périodicité des remboursements (6)	Profil d'amortissement (7)	Possibilité de remboursement anticipé O/N	Catégorie d'emprunt (8)
								Niveau de taux (5)	Taux actuariel					
1681 Autres emprunts (total)					0,00									
1682 Bons à moyen terme négociables (total)					0,00									
1687 Autres dettes (total)					0,00									
<b>Total général</b>					<b>20 233 969,90</b>									

(1) Si un emprunt donne lieu à plusieurs mobilisations, indiquer la date de la première mobilisation.

(2) Nominal : montant emprunté à l'origine.

(3) Type de taux d'intérêt : F : fixe ; V : variable simple ; C : complexe (c'est-à-dire un taux variable qui n'est pas seulement défini comme la simple addition d'un taux usuel de référence et d'une marge exprimée en point de pourcentage).

(4) Mentionner le ou les types d'index (ex : Euribor 3 mois).

(5) Indiquer le niveau de taux à l'origine du contrat.

(6) Indiquer la périodicité des remboursements : A : annuelle ; M : mensuelle ; B : bimestrielle ; S : semestrielle ; T : trimestrielle ; X autre.

(7) Indiquer C pour amortissement constant, P pour amortissement progressif, F pour *in fine*, X pour autres à préciser.

(8) Catégorie d'emprunt à l'origine. Exemple A-1 (cf. la classification des emprunts suivant la typologie de la circulaire IOCB1015077C du 25 juin 2010 sur les produits financiers offerts aux collectivités territoriales).

<b>IV – ANNEXES</b>	<b>IV</b>
<b>ELEMENTS DU BILAN – ETAT DE LA DETTE – REPARTITION PAR NATURE DE DETTE</b>	<b>A1.2</b>

**A1.2 – REPARTITION PAR NATURE DE DETTE (hors 16449 et 166) (suite)**

Nature (Pour chaque ligne, indiquer le numéro de contrat)	Emprunts et dettes au 31/12/N											
	Couverture ? O/N (10)	Montant couvert	Catégorie d'emprunt après couverture éventuelle (11)	Capital restant dû au 31/12/N	Durée résiduelle (en années)	Taux d'intérêt			Annuité de l'exercice			ICNE de l'exercice
						Type de taux (12)	Index (13)	Niveau de taux d'intérêt au 31/12/N (14)	Capital	Charges d'intérêt (15)	Intérêts perçus (le cas échéant) (16)	
<b>163 Emprunts obligataires (Total)</b>		0,00		0,00					0,00	0,00	0,00	0,00
<b>164 Emprunts auprès d'établissement de crédit (Total)</b>		0,00		18 404 666,17					748 713,07	675 092,71	0,00	88 087,99
1641 Emprunts en euros (total)		0,00		18 404 666,17					748 713,07	675 092,71	0,00	88 087,99
201503	N	0,00	A-1	1 953 557,58	4,53	F	Taux fixe à 3.9 %	3,890	347 835,66	89 754,34	0,00	36 111,38
201504	N	0,00	A-1	1 220 947,39	7,82	F	Taux fixe à 4.2 %	4,190	152 618,43	57 689,76	0,00	9 413,00
201505	N	0,00	E-4	13 130 161,20	15,92	C	3.89-(5*Cap 8.25 sur CMS USD 10 Ans(Postfixé))	3,930	248 258,98	527 648,61	0,00	42 563,61
201802	N	0,00	A-1	2 100 000,00	27,98	F	Taux fixe à 1.42 %	1,420	0,00	0,00	0,00	0,00
1643 Emprunts en devises (total)		0,00		0,00					0,00	0,00	0,00	0,00
16441 Emprunts assortis d'une option de tirage sur ligne de trésorerie (total) (9)		0,00		0,00					0,00	0,00	0,00	0,00
<b>165 Dépôts et cautionnements reçus (Total)</b>		0,00		0,00					0,00	0,00	0,00	0,00
<b>167 Emprunts et dettes assortis de conditions particulières (Total)</b>		0,00		0,00					0,00	0,00	0,00	0,00
1675 Dettes pour METP et PPP (total)		0,00		0,00					0,00	0,00	0,00	0,00
1678 Autres emprunts et dettes (total)		0,00		0,00					0,00	0,00	0,00	0,00
<b>168 Emprunts et dettes assimilés (Total)</b>		0,00		0,00					0,00	0,00	0,00	0,00
1681 Autres emprunts (total)		0,00		0,00					0,00	0,00	0,00	0,00
1682 Bons à moyen terme négociables (total)		0,00		0,00					0,00	0,00	0,00	0,00
1687 Autres dettes (total)		0,00		0,00					0,00	0,00	0,00	0,00
<b>Total général</b>		<b>0,00</b>		<b>18 404 666,17</b>					<b>748 713,07</b>	<b>675 092,71</b>	<b>0,00</b>	<b>88 087,99</b>

(9) S'agissant des emprunts assortis d'une ligne de trésorerie, il faut faire ressortir le remboursement du capital de la dette prévue pour l'exercice correspondant au véritable endettement.

(10) Si l'emprunt est soumis à couverture, il convient de compléter le tableau « détail des opérations de couverture ».

(11) Catégorie d'emprunt. Exemple A-1 (cf. la classification des emprunts suivant la typologie de la circulaire IOCB1015077C du 25 juin 2010 sur les produits financiers offerts aux collectivités territoriales).

(12) Type de taux d'intérêt après opérations de couverture : F : fixe ; V : variable simple ; C : complexe (c'est-à-dire un taux variable qui n'est pas seulement défini comme la simple addition d'un taux usuel de référence et d'une marge exprimée en point de pourcentage).

(13) Mentionner l'index en cours au 31/12/N après opérations de couverture.

(14) Taux après opérations de couverture éventuelles. Pour les emprunts à taux variable, indiquer le niveau moyen du taux constaté sur l'année.

(15) Il s'agit des intérêts dus au titre du contrat initial et comptabilisés à l'article 66111 « Intérêts réglés à l'échéance » (intérêts décaissés) et intérêts éventuels dus au titre du contrat d'échange éventuel et comptabilisés à l'article 668.

(16) Indiquer les intérêts éventuellement reçus au titre du contrat d'échange éventuel et comptabilisés au 768.

<b>IV – ANNEXES</b>	<b>IV</b>
<b>ELEMENTS DU BILAN – ETAT DE LA DETTE – REPARTITION DES EMPRUNTS PAR STRUCTURE DE TAUX</b>	<b>A1.3</b>

**A1.3 – REPARTITION DES EMPRUNTS PAR STRUCTURE DE TAUX (HORS A1)**

Emprunts ventilés par structure de taux selon le risque le plus élevé (Pour chaque ligne, indiquer le numéro de contrat) (1)	Organisme prêteur ou chef de file	Nominal (2)	Capital restant dû au 31/12/N (3)	Type d'indices (4)	Durée du contrat	Dates des périodes bonifiées	Taux minimal (5)	Taux maximal (6)	Coût de sortie (7)	Taux maximal après couverture éventuelle (8)	Niveau du taux au 31/12/N (9)	Intérêts payés au cours de l'exercice (10)	Intérêts perçus au cours de l'exercice (le cas échéant) (11)	% par type de taux selon le capital restant dû
Echange de taux, taux variable simple plafonné (cap) ou encadré (tunnel) (A)														
<b>TOTAL (A)</b>		0,00	0,00						0,00			0,00	0,00	0,00
Barrière simple (B)														
<b>TOTAL (B)</b>		0,00	0,00						0,00			0,00	0,00	0,00
Option d'échange (C)														
<b>TOTAL (C)</b>		0,00	0,00						0,00			0,00	0,00	0,00
Multiplicateur jusqu'à 3 ou multiplicateur jusqu'à 5 capé (D)														
<b>TOTAL (D)</b>		0,00	0,00						0,00			0,00	0,00	0,00
Multiplicateur jusqu'à 5 (E)														
201505	SFIL CAFFIL	13 496 781,74	13 130 161,20	4	25,00		3.89-(5*Cap 8.25 sur CMS USD 10 Ans(Postfixé))	3.89-(5*Cap 8.25 sur CMS USD 10 Ans(Postfixé))	4 049 743,34	3.89-(5*Cap 8.25 sur CMS USD 10 Ans(Postfixé))	3,930	527 648,61	0,00	71,34
<b>TOTAL (E)</b>		13 496 781,74	13 130 161,20						4 049 743,34			527 648,61	0,00	71,34
Autres types de structures (F)														
<b>TOTAL (F)</b>		0,00	0,00						0,00			0,00	0,00	0,00
<b>TOTAL GENERAL</b>		13 496 781,74	13 130 161,20						4 049 743,34			527 648,61	0,00	71,34

(1) Répartir les emprunts selon le type de structure de taux (de A à F selon la classification de la charte de bonne conduite) en fonction du risque le plus élevé à courir sur toute la durée de vie du contrat de prêt et après opérations de couverture éventuelles.

(2) Nominal : montant emprunté à l'origine. En cas de couverture partielle d'un emprunt, indiquer séparément sur deux lignes la part du nominal couvert et la part non couverte.

(3) En cas de couverture partielle d'un emprunt, indiquer séparément sur deux lignes la part du capital restant dû couvert et la part non couverte.

(4) Indiquer la classification de l'indice sous-jacent suivant la typologie de la circulaire du 25 juin 2010 sur les produits financiers (de 1 à 6). 1 : Indice zone euro / 2 : Indices inflation française ou zone euro ou écart entre ces indices / 3 : Ecart indice zone euro / 4 : Indices hors zone euro ou écart d'indices dont l'un est hors zone euro / 5 : écarts d'indices hors zone euro / 6 : autres indices.

(5) Taux hors opération de couverture. Indiquer le montant, l'index ou la formule correspondant au taux minimal du contrat de prêt sur toute la durée du contrat.

(6) Taux hors opération de couverture. Indiquer le montant, l'index ou la formule correspondant au taux maximal du contrat de prêt sur toute la durée du contrat.

## Dijon Métropole - DM-Bud 11 Parkings en ouvrage - CA - 2018

(7) Coût de sortie : indiquer le montant de l'indemnité contractuelle de remboursement définitif de l'emprunt au 31/12/N ou le cas échéant, à la prochaine date d'échéance.

(8) Montant, index ou formule.

(9) Indiquer le niveau de taux après opérations de couverture éventuelles. Pour les emprunts à taux variables, indiquer le niveau moyen du taux constaté sur l'année.

(10) Indiquer les intérêts dus au titre du contrat initial et comptabilisés à l'article 66111 et des intérêts éventuels dus au titre du contrat d'échange et comptabilisés à l'article 668.

(11) Indiquer les intérêts reçus au titre du contrat d'échange et comptabilisés au 768.

<b>IV – ANNEXES</b>	<b>IV</b>
<b>ELEMENTS DU BILAN – ETAT DE LA DETTE – TYPOLOGIE DE LA REPARTITION DE L'ENCOURS</b>	<b>A1.4</b>

**A1.4 – TYPOLOGIE DE LA REPARTITION DE L'ENCOURS (1)**

Indices sous-jacents		(1) Indices zone euro	(2) Indices inflation française ou zone euro ou écart entre ces indices	(3) Ecart d'indices zone euro	(4) Indices hors zone euro et écarts d'indices dont l'un est un indice hors zone euro	(5) Ecart d'indices hors zone euro	(6) Autres indices
<b>(A) Taux fixe simple. Taux variable simple. Echange de taux fixe contre taux variable ou inversement. Echange de taux structuré contre taux variable ou taux fixe (sens unique). Taux variable simple plafonné (cap) ou encadré (tunnel)</b>	Nombre de produits	3	0	0	0	0	
	% de l'encours	28,65	0,00	0,00	0,00	0,00	
	Montant en euros	5 274 504,97	0,00	0,00	0,00	0,00	
<b>(B) Barrière simple. Pas d'effet de levier</b>	Nombre de produits	0	0	0	0	0	
	% de l'encours	0,00	0,00	0,00	0,00	0,00	
	Montant en euros	0,00	0,00	0,00	0,00	0,00	
<b>(C) Option d'échange (swaption)</b>	Nombre de produits	0	0	0	0	0	
	% de l'encours	0,00	0,00	0,00	0,00	0,00	
	Montant en euros	0,00	0,00	0,00	0,00	0,00	
<b>(D) Multiplicateur jusqu'à 3 ; multiplicateur jusqu'à 5 capé</b>	Nombre de produits	0	0	0	0	0	
	% de l'encours	0,00	0,00	0,00	0,00	0,00	
	Montant en euros	0,00	0,00	0,00	0,00	0,00	
<b>(E) Multiplicateur jusqu'à 5</b>	Nombre de produits	0	0	0	1	0	
	% de l'encours	0,00	0,00	0,00	71,34	0,00	
	Montant en euros	0,00	0,00	0,00	13 130 161,20	0,00	
<b>(F) Autres types de structures</b>	Nombre de produits						0
	% de l'encours						0,00
	Montant en euros						0,00

(1) Cette annexe retrace le stock de dette au 31/12/N après opérations de couverture éventuelles.



<b>IV – ANNEXES</b>	<b>IV</b>
<b>ELEMENTS DU BILAN METHODES UTILISEES POUR LES AMORTISSEMENTS</b>	<b>A2</b>

**A2 – AMORTISSEMENTS – METHODES UTILISEES**

<b>CHOIX DE L'ASSEMBLEE DELIBERANTE</b>	<b>Délibération du</b>
<b>Biens de faible valeur</b> Seuil unitaire en deçà duquel les immobilisations de peu de valeur s'amortissent sur un an (article R. 2321-1 du CGCT) : 400 €	16 décembre 2010

Procédure d'amortissement (linéaire, dégressif, variable)	Catégories de biens amortis	Durée (en années)	
L	Immobilisations incorporelles (dont logiciels, brevets)	5	18/12/2014
L	Frais d'études et frais d'insertion non suivis de réalisation	5	18/12/2014
L	Frais de recherche et développement	5	18/12/2014
L	Véhicules motorisés légers (voitures, 2 roues) et véhicules non motorisés (bicyclettes)	10	18/12/2014
L	Camions et véhicules industriels	12	18/12/2014
L	Mobilier	10	18/12/2014
L	Matériel de bureau électrique ou électronique	5	18/12/2014
L	Matériel informatique	5	18/12/2014
L	Matériel divers	10	18/12/2014
L	Installations, matériels et outillages techniques	15	18/12/2014
L	Bâtiments	50	18/12/2014
L	Autres constructions	50	18/12/2014
L	Constructions sur sol d'autrui (amorties sur la durée du bail)	0	18/12/2014
L	Immo. reçues au titre d'une mise à dispo. - autres constructions	50	18/12/2014
L	Immo. reçues au titre d'une mise à dispo. - construc./sol autrui (amort./ durée bail)	0	18/12/2014
L	Immo. reçues au titre d'une mise à dispo. - instal. à caractère spécifique	15	18/12/2014
L	Immo. reçues au titre d'une mise à dispo. - camions et véhicules indus.	12	18/12/2014
L	Immo. reçues au titre d'une mise à dispo. - mat. de bureau et informatique	5	18/12/2014
L	Immo. reçues au titre d'une mise à dispo. - mobilier	10	18/12/2014
L	Immo. reçues au titre d'une mise à dispo. - matériel divers	10	18/12/2014

<b>IV – ANNEXES</b>	<b>IV</b>
<b>ELEMENTS DU BILAN EQUILIBRE DES OPERATIONS FINANCIERES – DEPENSES</b>	<b>A4.1</b>

**DEPENSES A COUVRIR PAR DES RESSOURCES PROPRES**

Art. (1)	Libellé (1)	Crédits de l'exercice (BP + BS + DM + RAR N-1)	Réalizations
<b>DEPENSES TOTALES A COUVRIR PAR DES RESSOURCES PROPRES =A + B</b>		<b>753 000,00</b>	<b>748 813,07</b>
<b>16 Emprunts et dettes assimilées (A)</b>		<b>749 000,00</b>	<b>748 713,07</b>
1631	Emprunts obligataires	0,00	0,00
1641	Emprunts en euros	749 000,00	748 713,07
1643	Emprunts en devises	0,00	0,00
16441	Opérat° afférentes à l'emprunt	0,00	0,00
1678	Autres emprunts et dettes	0,00	0,00
1681	Autres emprunts	0,00	0,00
1682	Bons à moyen terme négociables	0,00	0,00
1687	Autres dettes	0,00	0,00
<b>Dépenses et transferts à déduire des ressources propres (B)</b>		<b>4 000,00</b>	<b>100,00</b>
10...	<i>Reprise de dotations, fonds divers et réserves</i>		
10...	Reversement de dotations, fonds divers et réserves		
139	<i>Subv. invest. transférées cpte résultat</i>	4 000,00	100,00
020	Dépenses imprévues	0,00	0,00

	Op. de l'exercice I	Restes à réaliser en dépenses au 31/12	Solde d'exécution D001 de l'exercice précédent (N-1)	TOTAL II
<b>Dépenses à couvrir par des ressources propres</b>	<b>748 813,07</b>	<b>287 607,19</b>	<b>0,00</b>	<b>1 036 420,26</b>

(1) Détailler les chapitres budgétaires par article conformément au plan de comptes.

<b>IV – ANNEXES</b>	<b>IV</b>
<b>ELEMENTS DU BILAN EQUILIBRE DES OPERATIONS FINANCIERES – RECETTES</b>	<b>A4.2</b>

**RESSOURCES PROPRES**

Art. (1)	Libellé (1)	Crédits de l'exercice (BP + BS + DM + RAR N-1)	Réalizations
<b>RECETTES (RESSOURCES PROPRES) = a + b</b>		<b>2 561 488,36</b>	<b>III 883 146,85</b>
<b>Ressources propres externes de l'année (a)</b>		<b>0,00</b>	<b>0,00</b>
10222	FCTVA	0,00	0,00
10228	Autres fonds globalisés	0,00	0,00
26...	Participations et créances rattachées		
27...	Autres immobilisations financières		
<b>Ressources propres internes de l'année (b) (2)</b>		<b>2 561 488,36</b>	<b>883 146,85</b>
15...	Provisions pour risques et charges		
169	Primes de remboursement des obligations	0,00	0,00
26...	Participations et créances rattachées		
27...	Autres immobilisations financières		
28...	Amortissement des immobilisations		
28031	Frais d'études	2 000,00	358,00
2805	Licences, logiciels, droits similaires	10 000,00	8 378,00
281738	Autres constructions (mise à dispo)	835 000,00	831 060,00
281741	Bâtiments (mise à disposition)	25 000,00	24 439,00
281753	Installations caractère spécifique (mad)	4 000,00	0,00
281784	Mobilier (mise à disposition)	1 000,00	662,95
281788	Autres immos corpo (mise à disposition)	21 000,00	15 040,90
28188	Autres	4 000,00	3 208,00
29...	Dépréciation des immobilisations		
39...	Dépréciat° des stocks et en-cours		
481...	Charges à répartir plusieurs exercices		
021	Virement de la section d'exploitation	1 659 488,36	0,00

	Opérations de l'exercice III	Restes à réaliser en recettes au 31/12	Solde d'exécution R001 de l'exercice précédent	Affectation R106 de l'exercice précédent	TOTAL IV
<b>Total ressources propres disponibles</b>	<b>883 146,85</b>	<b>0,00</b>	<b>72 452,00</b>	<b>53 440,27</b>	<b>1 009 039,12</b>

	Montant
<b>Dépenses à couvrir par des ressources propres</b>	<b>II 1 036 420,26</b>
<b>Ressources propres disponibles</b>	<b>IV 1 009 039,12</b>
<b>Solde</b>	<b>V = IV – II (3) -27 381,14</b>

(1) Les comptes 15, 169, 26, 27, 28, 29, 39 et 481 sont à détailler conformément au plan de comptes.

(2) Les comptes 15, 29 et 39 sont présentés uniquement si la commune ou l'établissement applique le régime des provisions budgétaires.

(3) Indiquer le signe algébrique.

<b>IV – ANNEXES</b>	<b>IV</b>
<b>ELEMENTS DU BILAN</b> <b>VARIATION DU PATRIMOINE (article R. 2313-3 du CGCT) – ENTREES</b>	<b>A8.1</b>

**A8.1 – ETAT DES ENTREES D'IMMOBILISATIONS**

Modalités et date d'acquisition	Désignation du bien	Valeur d'acquisition (coût historique)	Cumul des amortissements	Durée de l'amortissement
Acquisitions à titre onéreux				
04/07/2018	2016O00162 - Frs d'études Parking Sainte Anne	1 792,00	0,00	5
Acquisitions à titre gratuit				
Mise à disposition				
Affectation				
Mises en concession ou affermage				
Divers				
<b>TOTAL GENERAL</b>		<b>1 792,00</b>	<b>0,00</b>	

<b>IV – ANNEXES</b>	<b>IV</b>
<b>ELEMENTS DU BILAN VARIATION DU PATRIMOINE (article R. 2313-3 du CGCT) – SORTIES</b>	<b>A8.2</b>

**A8.2 – ETAT DES SORTIES DES BIENS D'IMMOBILISATIONS**

Modalités et date de sortie	Désignation du bien	Valeur d'acquisition (coût historique)	Durée de l'amort.	Cumul des amort. antérieurs	Valeur nette comptable au jour de la cession	Prix de cession	Plus ou moins values
Cessions à titre onéreux							
Cessions à titre gratuit							
Mise à disposition							
Affectation							
Mises en concession ou affermage							
Mise à la réforme							
Divers							
<b>TOTAL GENERAL</b>		<b>0,00</b>					<b>0,00</b>

<b>IV – ANNEXES</b>	<b>IV</b>
<b>ELEMENTS DU BILAN OPERATIONS LIEES AUX CESSIONS</b>	<b>A8.3</b>

**A8.3 –OPERATIONS LIEES AUX CESSIONS**

<b>Produit des cessions</b>		<b>Réalisations</b>
Compte 775	Produits des cessions d'éléments d'actif	0,00
Compte 675	Valeurs comptables des éléments d'actif cédés	0,00

<b>IV – ANNEXES</b>	<b>IV</b>
<b>ENGAGEMENTS HORS BILAN AUTORISATIONS DE PROGRAMME ET CREDITS DE PAIEMENT</b>	<b>B2.1</b>

**B2.1 – SITUATION DES AUTORISATIONS DE PROGRAMME ET CREDITS DE PAIEMENT**

N° ou intitulé de l'AP	Montant des AP			Montant des CP			
	Pour mémoire AP votée y compris ajustement	Révision de l'exercice N	Total cumulé (toutes les délibérations y compris pour N)	Crédits de paiement antérieurs (réalisations cumulées au 01/01/N) (1)	Crédits de paiement ouverts au titre de l'exercice N (2)	Restes à financer au-delà de l'exercice N (3)	CP réalisés durant l'exercice N
Construction parking aérien - Monge	7 500 000,00	0,00	7 500 000,00	440 455,08	3 310 000,00	3 759 852,68	3 299 692,24

(1) Il s'agit des réalisations effectives correspondant aux mandats émis.

(2) Il s'agit du montant prévu initialement par l'échéancier corrigé des révisions.

(3) Il s'agit de la différence entre les AP engagées et les CP consommés.

<b>IV – ANNEXES</b>	<b>IV</b>
<b>AUTRES ELEMENTS D'INFORMATIONS LISTE DES ORGANISMES DANS LESQUELS LA COLLECTIVITE A PRIS UN ENGAGEMENT FINANCIER</b>	<b>C2</b>

**C2 – LISTES DES ORGANISMES DANS LESQUELS A ETE PRIS UN ENGAGEMENT FINANCIER (articles L. 2313-1 et L. 2313-1-1 du CGCT)**

Les documents financiers et comptables de ces organismes sont mis à la disposition du public à 40, avenue du Drapeau, Dijon (1). Toute personne a le droit de demander communication.

La nature de l'engagement (2)	Nom de l'organisme	Raison sociale de l'organisme	Nature juridique de l'organisme	Montant de l'engagement
<b><u>Délégation de service public (3)</u></b>				
20/12/2016 - Exploitation des services de la mobilité : volet parkings en ouvrage (dépense)	Groupement Keolis, Effia Stationnement et Cykleo - société dédiée Keolis Dijon Mobilités	Groupement Keolis, Effia Stationnement et Cykleo - société dédiée Keolis Dijon Mobilités	Société par actions simplifiée	3 385 000,00
20/12/2016 - Exploitation des services de la mobilité : volet parkings en ouvrage (recette)	Groupement Keolis, Effia Stationnement et Cykleo - société dédiée Keolis Dijon Mobilités	Groupement Keolis, Effia Stationnement et Cykleo - société dédiée Keolis Dijon Mobilités	Société par actions simplifiée	3 718 352,07
<b><u>Garantie ou cautionnement d'un emprunt</u></b>				
<b><u>Autres</u></b>				

(1) Hôtel de ville pour les communes et siège de l'établissement pour les EPCI, syndicat, etc... et autres lieux publics désignés par la commune ou l'établissement.

(2) Indiquer la date de la décision (délibérations, contrats ou décisions de l'exécutif) .

(3) Préciser la nature de la délégation (concession, affermage, régie intéressée, ...).



<b>IV – ANNEXES</b>	<b>IV</b>
<b>ARRETE ET SIGNATURES</b>	<b>D</b>

Nombre de membres en exercice : 79  
 Nombre de membres présents : 51  
 Nombre de suffrages exprimés : 68  
 VOTES :  
 Pour : 57  
 Contre : 0  
 Abstentions : 11

Date de convocation : 21/06/2019

Présenté par (1) le Président,  
 A Dijon le 27/06/2019  
 (1) le Président,

Délibéré par l'assemblée (2), réunie en session  
 A Dijon, le 27/06/2019  
 Les membres de l'assemblée délibérante (2),

AKPINAR-ISTISQUAM Nuray	
ALMEIDA José	
AVENA Lê-Chinh	
BAUDEMONT Patrick (suppléant M. DE MACEDO)	
BEGIN-CLAUDET Dominique	
BEKHTAOUI Mohamed	
BELLEVILLE Philippe	
BERTHIER Christophe	
BICHOT Emmanuel	
BORDAT Benoît	
BOURGUIGNAT Laurent	
BOURNY Nicolas	
BRUGNOT Yves-Marie	
BRUYERE Hervé	
CAMBILLARD Noëlle	
CARRELET DE LOISY Jacques	
CAVIN Édouard	
CHAMPION Lydie	
CHAPUIS Patrick	
CHARRET-GODARD Océane	
DAL MOLIN Claudine	

<b>IV – ANNEXES</b>	<b>IV</b>
<b>ARRETE ET SIGNATURES</b>	<b>D</b>

DECOMBARD Jean-Claude	
DESAUBLIAUX Frederika	
DESEILLE François	
DETANG Rémi	
DILLENSEGER Anne	
DODET Jean-François	
DUBUET Jean	
DUMONT Jean-Louis	
ESMONIN Jean	
FALCONNET Thierry	
FAVERJON Frédéric	
FOUCHERES Gaston	
GAUCHER Cyril	
GIRARD Jean-Claude	
GRIMPRET Dominique	
GUENE Adrien	
HAMEAU Denis	
HERVIEU Catherine	
HOUPERT Alain	
HÉLIE François	
JUBAN Danielle	
KOENDERS Nathalie	
LEGRAND Louis	
LIEVREMONT Michèle	
LUCISANO Florence	
MAGLICA Georges	
MARIN Louise	
MARTIN Christine	
MARTIN Didier	

<b>IV – ANNEXES</b>	<b>IV</b>
<b>ARRETE ET SIGNATURES</b>	<b>D</b>

MASLOUHI Badiaâ	
MASSON Jean-Patrick	
MEKHANTAR Joël	
MENUT Gilbert	
MODDE Stéphanie	
MOREAU Patrick	
MOREL Jean-Philippe	
NOWOTNY François	
ORSOLA Patrick	
OUTHIER Chantal	
PERRIN-LOUVRIER Anne	
PIAN Jean-Yves	
PIOMBINO Corinne	
POPARD Colette	
PRIBETICH Pierre	
REVEL Elisabeth	
RICHARD Sandrine	
ROY Hélène	
ROZOY Charles	
RUET Guillaume	
SARTOR Dominique	
TENENBAUM Françoise	
THIEULEUX Damien	
TONOT Céline	
VANDRIESSE Catherine	
VERPILLOT Jean-Michel	
VOISIN-VAIRELLES Virginie	
ZIVKOVIC Sladana	

<b>IV – ANNEXES</b>	<b>IV</b>
<b>ARRETE ET SIGNATURES</b>	<b>D</b>

Certifié exécutoire par (1) le Président, compte tenu de la transmission en préfecture, le , et de la publication le  
A ,le

- (1) Indiquer le « président du conseil d'administration » ou l'exécutif de la collectivité de rattachement : maire, président du conseil général,...
- (2) L'assemblée délibérante étant : le Conseil.

**METROPOLE « DIJON METROPOLE » / COMPTE ADMINISTRATIF 2018  
BUDGET PRINCIPAL ET BUDGETS ANNEXES  
ARRÊTÉ – SIGNATURE**

Présenté par le Président,  
à Dijon, fait le 27 juin 2019  
*François Jehan*  
Délibéré par le Conseil réuni en session  
à Dijon, fait le 27 juin 2019  
Les membres du Conseil,

Nombre de membres en exercice : 79  
Nombre de membres présents : 75  
Nombre de suffrages exprimés : 85  
VOTES :  
pour : 51  
contre : 11  
abstention : 23  
Date de convocation le 21 juin 2019

Ont voté	pour	contre	abstention	Ont voté	pour	contre	abstention
AKPINAR-ISTIQUAM Nuray	<i>[Signature]</i>			HERVIEU Catherine	<i>[Signature]</i>		
ALMEIDA José	<i>[Signature]</i>			HOUPERT Alain			
AVENA Lê-Chinh	<i>[Signature]</i>			JUBAN Danielle	<i>[Signature]</i>		
BAUDEMONT Patrick	<i>[Signature]</i>			KOENDERS Nathalie	<i>[Signature]</i>		
BEGIN-CLAUDET Dominique	<i>[Signature]</i>			LEGRAND Louis	<i>[Signature]</i>		
BEKHTAOUI Mohamed	<i>[Signature]</i>			LIEVREMONT Michèle	<i>[Signature]</i>		
BELLEVILLE Philippe				LUCISANO Florence	<i>[Signature]</i>		
BERTHIER Christophe	<i>[Signature]</i>			MAGLICA Georges	<i>[Signature]</i>		
BICHOT Emmanuel			<i>[Signature]</i>	MARIN Louise	<i>[Signature]</i>		
BORDAT Benoît	<i>[Signature]</i>		<i>[Signature]</i>	MARTIN Christine	<i>[Signature]</i>		
BOURGUIGNAT Laurent			<i>[Signature]</i>	MARTIN Didier	<i>[Signature]</i>		
BOURNY Nicolas	<i>[Signature]</i>			MASLOUHI Badiaâ	<i>[Signature]</i>		
BRUGNOT Yves-Marie				MASSON Jean-Patrick	<i>[Signature]</i>		
BRUYERE Hervé				MEKHANTAR Joël	<i>[Signature]</i>		
CAMBILLARD Noëlle				MENUT Gilbert	<i>[Signature]</i>		
CARRELET DE LOISY Jacques				MODDE Stéphanie	<i>[Signature]</i>		
CAVIN Édouard				MOREAU Patrick	<i>[Signature]</i>		
CHAMPION Lydie				MOREL Jean-Philippe			
CHAPUIS Patrick				NOWOTNY François			
CHARRET-GODARD Océane				ORSOLA Patrick	<i>[Signature]</i>		
DAL MOLIN Claudine	<i>[Signature]</i>			OUTHIER Chantal			<i>[Signature]</i>
DECOMBARD Jean-Claude	<i>[Signature]</i>			PERRIN-LOUVRIER Anne			
DESAUBLIAUX Frederika	<i>[Signature]</i>			PIAN Jean-Yves	<i>[Signature]</i>		
DESEILLE François	<i>[Signature]</i>			PIOMBINO Corinne	<i>[Signature]</i>		
DETANG Rémi	<i>[Signature]</i>			POPARD Colette	<i>[Signature]</i>		
DILLENSEGER Anne	<i>[Signature]</i>			PRIBETICH Pierre	<i>[Signature]</i>		
DODET Jean-François	<i>[Signature]</i>			REVEL Élisabeth	<i>[Signature]</i>		
DUBUET Jean				RICHARD Sandrine	<i>[Signature]</i>		
DUMONT Jean-Louis	<i>[Signature]</i>			ROY Hélène	<i>[Signature]</i>		
ESMONIN Jean				ROZOY Charles			
FALCONNET Thierry	<i>[Signature]</i>			RUET Guillaume			
FAVERJON Frédéric	<i>[Signature]</i>			SARTOR Dominique	<i>[Signature]</i>		
FOUCHERES Gaston				TENENBAUM Françoise	<i>[Signature]</i>		
GAUCHER Cyril				THIEULEUX Damien			
GIRARD Jean-Claude	<i>[Signature]</i>			TONOT Céline	<i>[Signature]</i>		
GRIMPRET Dominique	<i>[Signature]</i>			VANDRIESSE Catherine			<i>[Signature]</i>
GUENE Adrien			<i>[Signature]</i>	VERPILLOT Jean-Michel	<i>[Signature]</i>		
HAMEAU Denis	<i>[Signature]</i>			VOISIN-VAIRELLES Virginie			<i>[Signature]</i>
HÉLIE François	<i>[Signature]</i>			ZIVKOVIC Sladana			

# **Bilan des acquisitions et cessions effectuées par Dijon Métropole Année 2018**

Article L.5211-37 du Code Général des Collectivités Territoriales

Au cours de l'année 2018, la Métropole a acquis et cédé différents biens fonciers et immobiliers dans le cadre de la promotion d'une agriculture péri-urbaine respectueuse de l'environnement, de la poursuite de ses actions en faveur du développement économique, de la mise en œuvre de son Programme Local de l'Habitat et de l'aménagement urbain.

## **Agriculture péri-urbaine et renaissance du vignoble**

Ayant fait le choix du développement d'une activité agricole péri-urbaine qualitative et pérenne, la Métropole a poursuivi la maîtrise foncière de terres situées sur la commune de Dijon, en vue de constituer un foncier cohérent du « Domaine de la Cras ». Ces parcelles d'une surface totale d'environ 0,7 ha, ont été cédées à la Chambre départementale d'Agriculture de la Côte d'Or par avenant au bail emphytéotique du 03 décembre 2013. Il est rappelé que ce domaine est exploité dans le respect d'un mode productif haute certification environnementale et assure des animations pédagogiques et culturelles en partenariat entre les agriculteurs exploitants et la Métropole.

Dans la continuité de ses actions en faveur de la renaissance du vignoble dijonnais, la Métropole a poursuivi l'acquisition sur la SAFER Bourgogne Franche-Comté, de parcelles anciennement à usage agricole, d'une superficie totale de l'ordre de 1,7 ha, situées Rente de Giron sur la commune de Dijon. Ces terrains bénéficiant d'un classement « AOC » ont vocation à être affectés à une exploitation viticole soumise à un cahier des charges spécifique par bail emphytéotique conclu avec la Chambre départementale d'Agriculture de la Côte d'Or. Environ 3,7 ha ont été ainsi cédés par bail emphytéotique pour un mode productif raisonné, suivant une certification de haute valeur environnementale ou en certification biologique. Ils permettront également la mise en place d'un Conservatoire de Pinot et de Chardonnay avec la plantation de vignes mères en vue de répondre aux besoins de la filière viticole et des producteurs.

## **Développement économique**

### **> Implantation d'activités économiques**

La Métropole a décidé la cession de deux parcelles de terrain situées « Parcs d'Oscara » sur la commune de Longvic en vue de permettre la sécurisation de l'entrée à un site industriel de traitement et de valorisation des déchets spéciaux, et la construction d'un ensemble immobilier pour assurer le transfert des installations ENEDIS basées boulevard Kennedy à Dijon. Elle a également décidé la cession par bail emphytéotique d'une emprise foncière du centre d'enfouissement technique situé à Dijon au profit d'EDF EN France pour la réalisation d'une centrale photovoltaïque dans le cadre d'une politique durable et de référence écologique.

Afin de poursuivre la maîtrise foncière du secteur ayant vocation à accueillir des équipements métropolitains tertiaires et technologiques, la Métropole a décidé de déléguer l'exercice de son droit de préemption à l'EPFL des collectivités de Côte d'Or, pour l'acquisition d'une propriété bâtie rue Recteur Marcel Bouchard à Dijon.

### **> Aménagements**

La Métropole a décidé l'acquisition de voiries et d'espaces publics sur la SPLAAD, aménageur de l'Ecoparc Dijon-Bourgogne, situés sur la commune de Saint-Apollinaire, en vue de leur classement dans le domaine public.

Elle a également décidé l'acquisition d'une parcelle de terrain sur la Chambre de Commerce et d'Industrie de Côte d'Or en vue de la réalisation d'un bassin de rétention des eaux pluviales d'un secteur de la zone industrielle à Longvic, « Parcs d'Oscara ».

### **Programme Local de l'Habitat**

Après reprise sur l'EPFL de deux biens et l'acquisition de deux propriétés bâties jouxtant des biens lui appartenant, la Métropole a décidé la cession à un opérateur immobilier – Icade Promotion - d'un tènement situé 95 à 105 avenue Jean Jaurès à Dijon pour la réalisation d'un programme mixte d'environ 90 logements (40% habitat locatif à loyer modéré et 60% accession libre à la propriété).

La Métropole a décidé de déléguer l'exercice de son droit de préemption à l'EPFL des Collectivités de Côte d'Or pour l'acquisition d'une propriété bâtie et d'un terrain situés 8 rue Guy de Maupassant et 14 rue Clément Marillier en vue poursuivre une recomposition urbaine et la mise en œuvre d'opérations de construction d'habitat locatifs à loyer modéré, et d'un immeuble de huit logements sis 10 rue des Acqueducs et 9 avenue Victor Hugo à Dijon en vue de le rétrocéder à un bailleur social.

### **Aménagement urbain – Voirie**

Dans le cadre de la protection de sa ressource en eau potable, la Métropole a procédé à l'acquisition d'un tènement foncier grevé d'une servitude d'utilité publique situé sur la commune de Poncey-lès-Athée.

En ce qui concerne la voirie, la Métropole a décidé l'acquisition d'un appartement en vue de la requalification urbaine de l'avenue du Drapeau à Dijon (emplacement réservé n°57). Elle a délégué l'exercice de son droit de préemption à la Ville de Dijon pour l'acquisition d'une propriété bâtie, 17 quai Gauthey et à l'EPFL des Collectivités de Côte d'Or, pour l'acquisition d'un immeuble situé 11 quai Gauthey, grevés d'une servitude d'alignement.

Dans le cadre de la mise en valeur du cadre de vie, la Métropole a décidé d'exercer son droit de préemption pour l'acquisition d'une propriété bâtie et d'un terrain à usage de jardin situés avenue du Mont Blanc et jouxtant une parcelle de la Ville de Dijon, afin d'augmenter l'offre en jardins familiaux. Elle a abandonné l'acquisition par arrêté de préemption, d'un ensemble immobilier sur la commune de Plombières-lès-Dijon, envisagée pour un aménagement à vocation paysagère et environnementale compte-tenu de sa localisation à proximité du lac Kir.

La Métropole a décidé de déléguer son droit de préemption à l'EPFL des Collectivités de Côte d'Or pour les acquisitions suivantes :

- une parcelle de terrain et une propriété bâtie sises avenue du Mont Blanc, et une propriété bâtie boulevard Edme Nicolas Machureau en vue de la recomposition urbaine du quartier Jean Jaurès-Machureau à Dijon,
- une propriété bâtie dans le cadre d'une opération de recomposition urbaine du secteur Kennedy et du renouvellement du quartier du Mail à Chenôve,
- deux terrains destinés au projet d'aménagement à visée d'habitation et divers espaces publics à Hauteville-lès-Dijon.

La Métropole a décidé également de déléguer son droit de préemption aux communes de :

- Daix, pour l'acquisition d'un ensemble immobilier en vue d'une opération d'ensemble à visée d'habitat,
- Longvic, pour l'acquisition d'une propriété bâtie à usage commercial dans le cadre d'une opération d'aménagement d'ensemble,
- Chevigny-Saint-Sauveur, pour l'acquisition d'une cellule commerciale pour le réaménagement de l'ancien bourg.

Elle a également délégué son droit de priorité à la commune de Daix pour l'acquisition de voirie et de délaissés situés à proximité de la LINO et appartenant à l'Etat.

## A – ACQUISITIONS

Nature du bien Référence cadastrale	Localisation	Date délibération	Cédant	Prix	Objet
Parcelles de terrain DZ n°33, n°32, n°31, n°30p, et n°29p d'une superficie totale d'environ 1 ha 67 a	Commune de Dijon Rente de Giron	22/03/18	<b>Safer Bourgogne Franche Comté</b>	34 714,80 € TTC	Exploitation viticole dans le cadre de la renaissance du vignoble du dijonnais
Propriété bâtie DI n°5 de 624 m <sup>2</sup>	Commune de Dijon 101 avenue Jean Jaurès	07/06/18	<b>Consorts Othoniel</b>	360 000 €	Bien jouxtant des propriétés de Dijon Métropole permettant la réalisation d'une opération de construction d'habitat collectif
Tènement foncier C n°398, n°940 et n°942 d'une superficie totale de 3 072 m <sup>2</sup>	Commune de Poncey- les-Athée Lieu dit "La mare aux Peux"	07/06/18	<b>M. et Mme Marc Lioger</b> 59 rue des Charrières 21800 Quetigny	7 000 €	Tènement foncier grevé d'une servitude d'utilité publique relative à la protection de la ressource en eau potable de la Métropole
Propriétés bâties DI n°33 et n°154 d'une superficie totale de 966 m <sup>2</sup>	Commune de Dijon 97 et 99 avenue Jean Jaurès	15/11/18	<b>EPFL des Collectivités de Côte d'Or</b> 40 avenue du Drapeau 21000 Dijon	476 527 €	Reprise des biens pour la mise en œuvre d'une future opération d'ensemble à vocation d'habitat
Appartement (lots 3, 14, 19, 26, 31 et 32) AS n°87 de 571 m <sup>2</sup>	Commune de Dijon 47 avenue du Drapeau	15/11/18	<b>Consorts Wahnou</b> 7 rue du Four Banal 89410 Cezy	105 000 €	Emplacement réservé n°57 aménagement des abords de l'avenue du Drapeau
Voiries et espaces publics ZM n°172p, n°174 et n°176 p d'une superficie totale d'environ 40 050 m <sup>2</sup>	Commune de Saint Apollinaire Sections des rues Pierre Robin et Frédéric Lescure, rue Charles Terrot	15/11/18	<b>Société Publique Locale d'Aménagement de l'Agglomération Dijonnaise</b> 40 avenue du Drapeau 21000 Dijon	1 000 000 € TTC	Classement dans le domaine public de la voirie aménagée de la ZAC Parc d'Activités de l'Est Dijonnais Ecoparc Dijon-Bourgogne
Parcelle de terrain BE n°80p de 6 862 m <sup>2</sup>	Commune de Longvic Boulevard des Industries	15/11/18	<b>Chambre de Commerce et d'Industrie de Côte d'Or</b> 2 avenue de Marbotte BP 17440 21074 Dijon cedex	1 €	Réalisation d'un bassin de rétention des eaux pluviales pour le secteur délimité par les rues du Port et Pierre Lauterbach et boulevard des Industries
Parcelles de terrain HS n°212 de 865 m <sup>2</sup> HS n°16 B et n°32A pour 2 895 m <sup>2</sup> (partie de BND) HS n°220 et n°221 d'une superficie totale de 2 136 m <sup>2</sup> HS n°216 de 1 560 m <sup>2</sup>  Superficie totale de 7 456 m <sup>2</sup>	Commune de Dijon Domaine de la Cras	15/11/18	<b>Consorts Guyot Consorts Blanc et Bouchard</b>  <b>Consorts Daniel</b>  <b>Consorts Lucotte</b>	865 € + 180 € TTC(*) 430 € + 180 € TTC(*)  1 600 € + 180 € TTC(*) 1 560 € + 180 € TTC(*)  (* ) Frais SAFER	Constitution d'un foncier cohérent du « Domaine de la Cras »



## B – PRÉEMPTIONS

Nature du bien Références cadastrales	Localisation	Date arrêté de préemption	Cédant	Prix	Objet
Propriété bâtie AP n°433 de 400 m <sup>2</sup>	Commune de Dijon 8 rue Guy de Maupassant	19/02/18 Délégation à l'EPFL	<b>Succession Develay</b>	90 000 € + commission de 4 000 € TTC	Poursuite de la maîtrise foncière en vue d'une recomposition urbaine et de la mise en œuvre d'une opération d'habitat
Parcelle de terrain ER n°198 de 825 m <sup>2</sup>	Commune de Dijon 14 rue Clément Marillier	29/03/18 Délégation à l'EPFL	<b>Fondation Les Orphelins Apprentis d'Auteuil</b> 40 rue Jean de la Fontaine 75016 Paris 16ème	240 000 € + commission de 10 000 € TTC	Réalisation d'une opération de construction d'habitat locatif à loyer modéré de l'ordre de 11 logements
Propriété bâtie DK n°105 de 300 m <sup>2</sup>	Commune de Dijon 17 quai Gauthey	30/03/18 Délégation à la Ville de Dijon	<b>Consorts Rolland</b>	110 000 €	Servitude d'alignement
Ensemble immobilier AV n°201, n°230 et n°235 d'une superficie totale de 1 769 m <sup>2</sup>	Commune de Plombières-lès-Dijon route de Dijon	24/04/18	<b>EPFL des Collectivités de Côte d'Or</b> 40 avenue du Drapeau 21000 Dijon et <b>Commune de Plombières-lès-Dijon</b>	200 000 € (DIA : 325 000 €)	Aménagement à vocation paysagère et environnementale pouvant s'accompagner par des activités relatives au tourisme. Abandon de la préemption
Propriété bâtie DI n°4 de 574 m <sup>2</sup>	Commune de Dijon 105 avenue Jean Jaurès	11/06/18	<b>Consorts Nussbaum</b>	235 000 €	Bien jouxtant des propriétés de Dijon Métropole en vue de la réalisation d'une opération de construction d'habitat collectif
Ensemble immobilier AH n°327, n°339, n°426, n°427, n°429, n°431, n°432 et n°435 d'une superficie totale de 5 457 m <sup>2</sup>	Commune de Daix 2 place des Marronniers	12/06/18 Délégation à la Commune de Daix	<b>MM Alexandre et Guillaume Toret</b> 17 rue de l'Orée du Bois 54425 Pulnoy	1 150 000 €	Opération d'aménagement d'ensemble à vocation d'habitat
Parcelle de terrain CI n°152 de 2 262 m <sup>2</sup>	Commune de Dijon 34 avenue du Mont Blanc	03/07/18 Délégation à l'EPFL	<b>M. Roger Voisot</b> 36 avenue du Mont Blanc 21000 Dijon	40 000 €	Secteur faisant l'objet d'une réserve foncière en vue d'un futur projet global d'aménagement
Propriété bâtie AK n°42, n°43 d'une superficie totale de 2 263 m <sup>2</sup>	Commune de Chenôve 55-55 b rue des Pétignys	09/07/18 Délégation à l'EPFL	<b>M. et Mme Chevassut</b> 55 rue des Pétignys 21300 Chenôve	381 000 € + commission de 19 000 € TTC	Opération de recomposition urbaine du secteur Kennedy dans le cadre du renouvellement urbain du quartier du Mail
Immeuble de 8 logements HI n°103 de 198 m <sup>2</sup>	Commune de Dijon 10 rue des Aqueducs 9 avenue Victor Hugo	26/07/18 Délégation à l'EPFL	<b>Association "Secours Catholique"</b> 106 rue du Bac 75431 Paris cedex 09	470 000 €	Logement aidé
Propriété bâtie CI n°346 de 3 688 m <sup>2</sup>	Commune de Dijon 5 chemin du Pont Barreau, avenue du Mont Blanc et chemin de la Mongeotte	02/08/18	<b>Mme Renée Mouillot</b> 5 chemin du Pont Barreau et avenue du Mont Blanc 21000 Dijon <b>M. Alain Bazerolle</b> 9 rue du Village Hameau de Potangey 21110 Aiserey	141 000 €	Bien jouxtant un terrain appartenant à la Ville de Dijon permettant d'augmenter l'offre en jardins familiaux
Terrain non bâti à usage de jardin CI n°347 de 1 500 m <sup>2</sup>				20 000 €	

## B – PRÉEMPTIONS (suite)

Nature du bien Références cadastrales	Localisation	Date arrêté de préemption	Cédant	Prix	Objet
Propriété bâtie à usage commercial BN n°23 de 342 m <sup>2</sup>	Commune de Longvic 7 route de Dijon	09/08/18 Délégation à la Ville de Longvic	<b>M. Dominique Patault et Mme Françoise Touflet</b> 9 route de l'Aunaie 72220 Saint Ouen en Belin	245 000 €	Opération d'aménagement d'ensemble
Deux parcelles de terrain AI n°17 et n°18 d'une superficie totale de 987 m <sup>2</sup>	Commune de Hauteville-lès-Dijon "Au-dessus des Riottes"	16/08/18 Délégation à l'EPFL	<b>M. Antonio Muscetti et Mme Anne-Marie Fattier</b> Petit Faubourg 01190 Pont de Vaux	62 000 €	Projet d'aménagement à visée d'habitation et divers espaces publics
Propriété bâtie CI n°324 de 803 m <sup>2</sup>	Commune de Dijon 26 avenue du Mont Blanc	24/09/18 Délégation à l'EPFL	<b>Mme Karine Girardot</b> 26 avenue du Mont Blanc 21000 Dijon	151 000 €	Secteur faisant l'objet d'une réserve foncière en vue d'un futur projet global d'aménagement
Propriété bâtie BX n°108 de 625 m <sup>2</sup>	Commune de Dijon 48 rue Recteur Marcel Bouchard	28/09/18 Délégation à l'EPFL	<b>Centre Hospitalier Régional de Dijon</b> 1 boulevard Jeanne d'Arc 21000 Dijon	333 000 € + commission de 13 320 € TTC	Poursuite de la maîtrise foncière de ce secteur ayant vocation à accueillir des équipements métropolitains tertiaires et technologiques
Propriété bâtie DH n°16 de 340 m <sup>2</sup>	Commune de Dijon 6 E boulevard Edme Nicolas Machureau	12/10/18 Délégation à l'EPFL	<b>M. Jean-Claude Usquin et Mme Béatrice Caplain</b> 6 E boulevard Edme Nicolas Machureau 21000 Dijon	294 000 €	Opération d'aménagement d'ensemble visant la recomposition urbaine du quartier Jean Jaurès - Machureau
Immeuble à usage d'habitation de six appartements DK n°102 de 144 m <sup>2</sup>	Commune de Dijon 11 quai Gauthey	16/10/18 Délégation à l'EPFL	<b>Mme Solenne Robert</b> 39 rue de la Gare 52100 Saint Eulien	450 000 €	Servitude d'alignement
Cellule à usage commercial (lot n°03) AO n°327 de 1 397 m <sup>2</sup>	Commune de Chevigny-Saint-Sauveur 40 D avenue de la République	18/12/18 Délégation à la Ville de Chevigny-Saint-Sauveur	<b>Sci Blues</b> 40 D avenue de la République 21800 Chevigny-Saint-Sauveur	150 000 €	Réaménagement de l'ancien bourg

## C – DROIT DE PRIORITE

Nature du bien Références cadastrales	Localisation	Date arrêté de priorité	Cédant	Prix	Objet
43 parcelles de terrain AD n°206, n°313, n°315, n°316, n°318, n°320, n°323, n°764 à 766, n°768, n°770, n°772, n°775, n°802, n°805, n°807, n°808, n°810, n°812, n°814 à 823, n°835 à 840, n°988 à 993 et AE n°344 d'une superficie totale de 29 377 m <sup>2</sup>	Commune de Daix Lieux-dits "Les Croillerans" et « En Combe Céline »	24/07/18 Délégation à la commune de Daix	<b>État - France Domaine</b> 25 rue de la Boudronnée 21047 Dijon cedex	5 875 €	Emprises foncières constituant des délaissés à la suite de la réalisation de la LINO

## D – CESSIONS

Nature du bien Référence cadastrale	Localisation	Date délibération	Acquéreur	Prix	Objet
Tènement foncier BV n°66, n°69p et n°71 d'une superficie totale d'environ 2 400 m <sup>2</sup>	Commune de Longvic Les Parcs d'Oscara Allée du 22 Janvier 1993	07/06/18	<b>Société EDIB</b> 5 boulevard de Beauregard 21600 Longvic	16 € HT le m <sup>2</sup>	Sécurisation de l'entrée du site industriel de traitement et de valorisation des déchets spéciaux par l'aménagement d'un nouvel accès
Parcelle de terrain BV n°63p et n°69p d'une superficie totale d'environ 19 650 m <sup>2</sup>	Commune de Longvic Les Parcs d'Oscara Allée du 22 Janvier 1993	29/11/18	<b>Société Alvar Développement</b> représentée par la société Aalto 11 rue de la Frébarrière ZI Sud Est Centre d'affaires la Frébarrière 35510 Cesson-Sévigné	30 € HT le m <sup>2</sup>	Transfert des installations ENEDIS du site boulevard Kennedy à Dijon
Propriétés DI n°33, n°34, n°154, n°4, n°5 d'une superficie totale de 2 639 m <sup>2</sup>	Commune de Dijon 95 à 105 avenue Jean Jaurès	06/12/18	<b>Société Icade Promotion</b> 2 B avenue de Marbotte CS 27378 21073 Dijon cedex	1 090 000 € HT	Réalisation d'un programme mixte immobilier d'environ 90 logements (40 % habitat locatif à loyer modéré et 60 % en accession libre à la propriété)

## E – CESSIONS PAR BAIL EMPHYTEOTIQUE

Nature du bien Référence cadastrale	Localisation	Date délibération	Acquéreur	Prix	Objet
Parcelles de terrain : DZ n°154, n°34 d'une superficie totale de 1 ha 17 a 22 ca  DZ n°47 et n°149 d'une superficie totale de 2 ha 51 a 52 ca  DZ n°33, n°32, n°31, n°30p, et n°29p d'une superficie totale d'environ 1 ha 67 a  Superficie totale d'environ 3 ha 70 a 41 ca	Commune de Dijon Rente de Giron	22/03/18	<b>Chambre départementale d'Agriculture de la Côte d'Or</b>	Loyer annuel en nature à compter de la 8ème année, 300 bouteilles/ha Bail emphytéotique de 30 ans	Poursuite du projet de la renaissance du vignoble du dijonnais Maîtrise foncière de terrains classés « AOC Bourgogne » avec un mode productif raisonné, avec certification de haute valeur environnementale ou en certification biologique.  Mise en place d'un Conservatoire de Pinot et de Chardonnay et plantation de vignes mères en vue de répondre aux besoins de la filière viticole et des producteurs
Emprise foncière à prendre sur les parcelles AB n°36 à 54, n°56, n°57, n°58, n°67, n°70 à 88, n°90, n°103, n°108, n°110, n°113, n°114, n°117, n°120, n°121, n°126, n°129, n°130 et n°141 d'une superficie totale d'environ 16 ha	Commune de Dijon Aux Charmes d'Asnières Nord	27/09/18	<b>EDF EN France</b> 100 Esplanade du Général de Gaulle 92932 Paris la Défense Cedex	Loyer annuel de 1 000 € par hectare utilisé Bail emphytéotique de 30 ans	Réalisation d'une centrale photovoltaïque permettant une reconversion valorisante et qualitative d'une partie du centre d'enfouissement technique dans le cadre d'une politique de développement durable et de référence écologique
Parcelles de terrain HS n°16 B, n°32A (partie de BND), n°212, n°216, n°220 et n°221 d'une superficie totale de 7 456 m <sup>2</sup>	Commune de Dijon Domaine de la Cras	15/11/18	<b>Chambre Départementale d'Agriculture de la Côte d'Or</b>	Avenant au bail emphytéotique de 40 ans en date du 03/12/2013	Constitution d'un foncier cohérent du « Domaine de la Cras »

**OPÉRATIONS RÉALISÉES PAR LA SPLAAD**

**A - ACQUISITIONS**

OPÉRATION date de la convention de prestations intégrées	Nature du Bien	Localisation	Surface m²	Cédant	Date de l'acte	Prix € hors taxes et hors frais
Parc d'Activités de l'Est Dijonnais - Ecoparc DB Concession d'aménagement du 23 juillet 2009	Terrain	Saint Apollinaire ZM 105 107 109 110 111	2 727	GEA FARM TECHNOLOGIE JAPY	30/03/2018	20 452,50 € non soumis à TVA
<b>sous-total</b>			<b>2 727</b>			<b>20 452,50 €</b>
Parc d'Activités BEAUREGARD Concession d'aménagement du 2 décembre 2009	Terrain	Ouges ZR 3	2 951	Association Foncière de Remembrement d'Ouges	15/02/2018	22 099,65 € non soumis à TVA
	Terrain	Ouges ZR 4 53	4 041	Association Foncière de Remembrement de Féney	15/02/2018	29 907,45 € non soumis à TVA
	Terrain	Longvic / Ouges BY 100, 7R 38	17 704	Consorts LABROSSE CARION	19/03/2018	147 000,00 € non soumis à TVA
	Terrain	Ouges BY 107, ZR 55	29 523	Mme ROYER M BROTE1	20/04/2018	210 327,60 € non soumis à TVA
<b>sous-total</b>			<b>54 219</b>			<b>409 334,70 €</b>
TERRITOIRE GRAND NORD Concession d'aménagement du 21 octobre 2010	Terrain	Dijon, AE 883	43	Mutualité Française Bourguignonne	26/02/2018	Echange sans soule
	Terrain	Dijon AE 820 821 826 834 836 838 840 842 850 855 859 862 864 866 868 870 871	13 036	Dijon Métropole	01/03/2018	Echange sans soule
<b>sous-total</b>			<b>13 079</b>			<b>- €</b>
TAE BRETENIERE Concession d'aménagement du 15 mai 2011	Néant	Néant	Néant	Néant	Néant	Néant
<b>sous-total</b>						
ZA BRESSEY SUR TILLE Concession d'aménagement du 19 mai 2011	Néant	Néant	Néant	Néant	Néant	Néant
<b>sous-total</b>						
<b>TOTAL ACQUISITIONS</b>			<b>70 025</b>			<b>429 787,20 €</b>

**B - CESSIONS**

OPÉRATION date de la convention de prestations intégrées	Nature du Bien	Localisation	Surface m²	Cessionnaire	Date de l'acte	Prix € hors taxes et hors frais
Parc d'Activités de l'Est Dijonnais - Ecoparc DB Concession d'aménagement du 23 juillet 2009	Terrain	Dijon LOT A3-2 ZM 180 182 183 184 186 188	3 800	SCI Lescure pour la Podologie	31/05/2018	190 000,00 €
	Terrain	Dijon ZM 191 192 193 194 195 198 197 199 200 201 202 203	37 984	Dijon Métropole	29/11/2018	833 333,33 €
<b>sous-total</b>			<b>41 784</b>			<b>1 023 333,33 €</b>
Parc d'Activités BEAUREGARD Concession d'aménagement du 2 décembre 2009	Terrain	Ouges / Longvic ZR 1 37 38 BY 102 104 106 277 279 281	97 979	EPFL	16/01/2018	1 133 996,00 € non soumis à TVA
<b>sous-total</b>			<b>97 979</b>			<b>1 133 996,00 €</b>
TERRITOIRE GRAND NORD Concession d'aménagement du 21 octobre 2010	Néant	Néant	Néant	Néant	Néant	Néant
<b>sous-total</b>						
TAE BRETENIERE Concession d'aménagement du 15 mai 2011	Néant	Néant	Néant	Néant	Néant	Néant
<b>sous-total</b>						
ZA BRESSEY SUR TILLE Concession d'aménagement du 19 mai 2011	Néant	Néant	Néant	Néant	Néant	Néant
<b>sous-total</b>						
<b>TOTAL CESSIONS</b>			<b>138 763</b>			<b>2 157 329,33 €</b>



L' aménageur public

SOCIÉTÉ PUBLIQUE LOCALE « AMÉNAGEMENT  
DE L'AGGLOMÉRATION DIJONNAISE »

## COMPTE ADMINISTRATIF 2018

### RAPPORT SPECIAL ANNUEL SUR LES CONDITIONS D'EXERCICE DES PREROGATIVES DE PUISSANCE PUBLIQUE DANS LE CADRE DE CONVENTIONS PASSEES AVEC DIJON METROPOLE (Application de l'article L1524-3 du Code Général des Collectivités Territoriales)

Page 1/2

#### ZAC ECOPOLE VALMY

Convention de prestations intégrées portant concession d'aménagement  
conclue entre Dijon Métropole et la SPLAAD  
en date du 21 octobre 2010

Arrêté de Déclaration d'Utilité Publique : 14 Mars 2014

#### Indivision Collot - AE609, 614, 612, 119, 120, 571, 578

##### volet administratif

Arrêté de cessibilité prononcé le 24 Mars 2014.

##### volet judiciaire

Ordonnance d'expropriation prononcée le 15 Avril 2014.

Saisine du juge de l'expropriation le 11 Décembre 2013. Transport sur les lieux le 14 Mars 2014.

Audience publique le 28 Mai 2014. Jugement rendu le 22 Juillet 2014. Appel interjeté par la SPLAAD.

Arrêt de la Cour d'Appel du 14 Septembre 2015. La SPLAAD se pourvoit en cassation - Audience de pourvoi : 19/04/2017

Arrêt de la Cour de Cassation du 13 Juillet 2017 : la SPLAAD est déboutée de ses demandes.

#### Indivision Fourcroy-Thévenot - AE118

##### volet administratif

Arrêté de cessibilité prononcé le 24 Mars 2014.

##### volet judiciaire

Ordonnance d'expropriation prononcée le 15 Avril 2014.

Saisine du juge de l'expropriation le 11 Décembre 2013. Transport sur les lieux le 14 Mars 2014.

Audience publique le 28 Mai 2014. Jugement rendu le 22 Juillet 2014. Appel interjeté par la SPLAAD.

Arrêt de la Cour d'Appel du 14 Septembre 2015. La SPLAAD se pourvoit en cassation - Audience de pourvoi : 19/04/2017

Arrêt de la Cour de Cassation du 13 Juillet 2017 : la SPLAAD est déboutée de ses demandes.

#### Madame Fricot épouse Bollotte Anne-Marie - AE635

##### volet administratif

Arrêté de cessibilité prononcé le 24 Mars 2014.

##### volet judiciaire

Ordonnance d'expropriation prononcée le 15 Avril 2014.

Saisine du juge de l'expropriation le 11 Décembre 2013. Transport sur les lieux le 14 Mars 2014.

Audience publique le 28 Mai 2014. Jugement rendu le 22 Juillet 2014. Appel Interjeté par la SPLAAD et par la requérante.

Arrêt de la Cour d'Appel du 14 Septembre 2015. La SPLAAD se pourvoit en cassation - Audience de pourvoi : 19/04/2017

Arrêt de la Cour de Cassation du 13 Juillet 2017 : la SPLAAD est déboutée de ses demandes.

#### Indivision Durand - AE577

##### volet administratif

Arrêté de cessibilité prononcé le 24 Mars 2014.

##### volet judiciaire

Ordonnance d'expropriation prononcée le 15 Avril 2014.

Saisine du juge de l'expropriation le 11 Décembre 2013. Transport sur les lieux le 14 Mars 2014.

Audience publique le 28 Mai 2014. Jugement rendu le 22 Juillet 2014. Appel interjeté par la SPLAAD.

Arrêt de la Cour d'Appel du 14 Septembre 2015. La SPLAAD a abandonné son pourvoi en cassation (propriétaires décédés).

#### Monsieur Vriotte Alain - AE113

##### volet administratif

Arrêté de cessibilité prononcé le 24 Mars 2014.

##### volet judiciaire

Ordonnance d'expropriation prononcée le 15 Avril 2014.

Saisine du juge de l'expropriation le 11 Décembre 2013. Transport sur les lieux le 14 Mars 2014.

Audience publique le 28 Mai 2014. Jugement rendu le 22 Juillet 2014. Appel interjeté par la SPLAAD et par le requérant.

Arrêt de la Cour d'Appel du 14 Septembre 2015. La SPLAAD se pourvoit en cassation - Audience de pourvoi : 19/04/2017

Arrêt de la Cour de Cassation du 13 Juillet 2017 : la SPLAAD est déboutée de ses demandes.

<b>PARC D'ACTIVITES BEAUREGARD</b>
------------------------------------

<b>Convention de prestations intégrées portant concession d'aménagement conclue entre Dijon Métropole et la SPLAAD en date du 02 décembre 2009</b>
--

**Arrêté de Déclaration d'Utilité Publique : 24 Octobre 2016**

<b>GFA de l'Eglise, Monsieur Bertrand Franet - Terriers 4 (BY 92p 113p), 6 (BY 98 103 105 ZR 32) et 7 (BY 99 106 108 109 110 126 164 ZR 31 33 36 38)</b>
--

**volet administratif**

Arrêté de cessibilité prononcé le 10 Février 2017.

**volet judiciaire**

Ordonnance d'expropriation prononcée le 7 Mars 2017.

Jugement indemnitaire du 25 Septembre 2017.

Appel interjeté par la SPLAAD et le propriétaire. Arrêt rendu le 13 Septembre 2018.

Pas de pourvoi en cassation.

<b>Monsieur Etienne Franet, Association Foncière de remembrement de Ouges, Madame Briotet, Mesdames Labrosse, Association des Bénédictives Adoratrices - Terriers 5 (ZR 4 28), 8 (BY 100 ZR 36), 9 (BY 101), 11 (BY 107 ZR 30), 15 (ZR 9) et 21 (ZR 3)</b>
--

**volet administratif**

Arrêté de cessibilité prononcé le 30 Novembre 2017.

**volet judiciaire**

Ordonnance d'expropriation prononcée le 11 Décembre 2017.

Transport sur les lieux le 2 Février 2018

Jugement indemnitaire le 16 Novembre 2018

Paieement des indemnités d'expropriation

